

BURKINA FASO



MINISTRE DE L'ADMINISTRATION TERRITORIALE
ET DE LA DECENTRALISATION



ANNUAIRE STATISTIQUE DE LA DÉCENTRALISATION 2016

Septembre 2018

BURKINA FASO



Unité – Progrès – Justice

-=====

**MINISTRE DE L'ADMINISTRATION TERRITORIALE
ET DE LA DECENTRALISATION**

Annuaire statistique

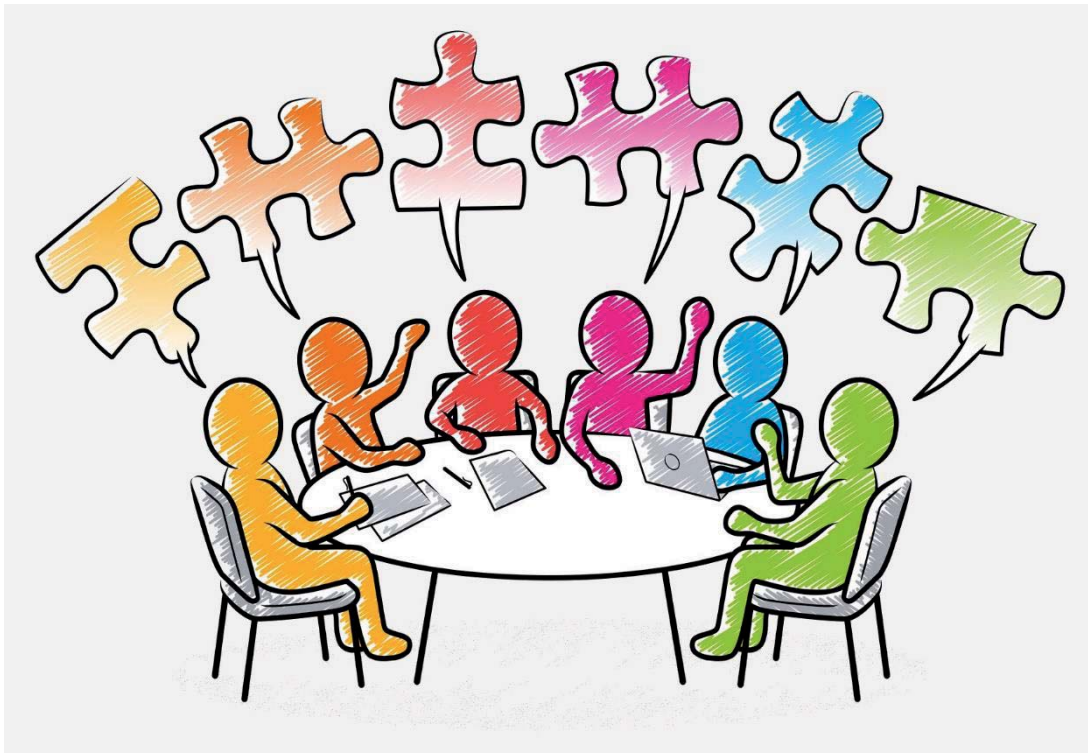

**de la décentralisation
2016**

Septembre 2018

BURKINA FASO

**MINISTRE DE L'ADMINISTRATION TERRITORIALE
ET DE LA DÉCENTRALISATION**

**ANNUAIRE STATISTIQUE
DE LA DÉCENTRALISATION 2016**



Avec l'appui du Sous-programme Statistiques du Programme d'appui à la gestion
publique et aux statistiques (PAGPS/SPS) financé par l'Union européenne

Septembre 2018

AVANT-PROPOS

Le Ministère de l'Administration Territoriale et de la Décentralisation est heureux de mettre à la disposition des utilisateurs son premier annuaire statistique de la décentralisation. Il est une compilation de données sur une période de dix ans jusqu'en 2016, produites au sein des structures de mon département et des autres départements ministériels ayant des compétences transférées aux collectivités territoriales.

L'Annuaire statistique de la décentralisation 2016 décrit le découpage administratif et fournit les données de population ainsi que de quelques groupes spécifiques selon le découpage administratif. Les finances locales y sont également présentées en termes de ressources et de dépenses avec des ratios financiers permettant d'apprécier les comptes administratifs de chaque collectivité territoriale. Le document donne aussi un aperçu de la coopération décentralisée, la vie démocratique avec la participation des partis politiques et de la population aux différentes consultations électorales. Il indique également les effectifs de la fonction publique territoriale qui sont présentés par collectivité. Enfin, l'Annuaire statistique de la décentralisation 2016 reprend les données sur les infrastructures d'enseignement primaire, de santé, d'eau et d'assainissement ainsi que les effectifs du personnel de l'enseignement primaire au niveau de chaque commune.

La production de l'Annuaire statistique de la décentralisation 2016 valorise les données des différentes administrations publiques. Sa production a suivi les étapes suivantes : 1) l'exploration documentaire ; 2) les rencontres d'échanges avec les structures ; 3) la collecte et le traitement des données ; 4) la proposition d'une version provisoire du document ; 5) la tenue d'un atelier d'amendement et de validation et enfin la finalisation.

Je saisis l'occasion pour remercier l'ensemble des structures centrales et déconcentrées de mon département et des autres départements ministériels qui ont œuvré à la production de cet important document. Je remercie également nos partenaires techniques et financiers, en particulier l'Union européenne qui a accompagné de bout en bout l'élaboration du document à travers le Sous-programme Statistiques du Programme d'appui à la gestion publique et aux statistiques (PAGPS).

Je vous exhorte à faire de ce document, une référence pour le suivi-évaluation de nos actions et vous invite à contacter mes services pour vos contributions à l'amélioration des prochaines éditions.

Le Ministre de l'Administration Territoriale et
de la Décentralisation



Siméon SAWADOGO
Officier de l'Ordre National

SOMMAIRE

AVANT-PROPOS.....	5
LISTE DES SIGLES ET ABRÉVIATIONS.....	9
LISTE DES TABLEAUX	11
MÉTHODOLOGIE	15
1. DECOUPAGE ADMINISTRATIF	17
2. POPULATIONS DES COLLECTIVITÉS TERRITORIALES	49
2.1. Découpage administratif et population.....	49
2.2. Population des groupes spécifiques	58
3. LES FINANCES DES ADMINISTRATIONS PUBLIQUES LOCALES	83
3.1. Ressources et dépenses des collectivités territoriales.....	83
3.2. Ratio financiers des comptes administratifs des collectivités territoriales.....	102
4. COOPERATION DECENTRALISEE	149
5. VIE DEMOCRATIQUE	151
5.1. Représentation nationale.....	151
5.2. Représentation locale.....	153
6. LA FONCTION PUBLIQUE TERRITORIALE.....	197
7. EDUCATION	201
8. SANTE	303
9. EAU ET ASSAINISSEMENT	313
9.1. Approvisionnement en eau potable en milieu rural	313
9.2. Assainissement en milieu rural.....	355

LISTE DES SIGLES ET ABREVIATIONS

CES	Centre-Est
CENI	Commission électorale nationale indépendante
CM	Centre médical
CMA	Centre médical avec antenne chirurgicale
CN	Centre-Nord
CSPS	Centre de santé et de promotion sociale
CT	Collectivité territoriale
DGCT	Direction générale des collectivités territoriales
DGFPT	Direction générale de la fonction publique territoriale
DRF	Dépenses réelles de fonctionnement
DRH	Direction des ressources humaines
DRI	Dépenses réelles d'investissement
Ens	Ensemble
FPDCT	Fonds permanent pour le développement des collectivités territoriales
INSD	Institut national de la statistique et de la démographie
nd	Non disponible
PAGPS/SPS	Sous-programme Statistiques du Programme d'appui à la gestion publique et aux statistiques
PTF	Partenaire technique et financier
R	Réservé
RRF	Recettes réelles de fonctionnement
RRT	Recettes réelles totales
RT	Recettes totales
SP-CONAD	Secrétariat permanent de la Conférence nationale de la décentralisation

LISTE DES TABLEAUX

1. Découpage administratif

Tableau 1:	Subdivisions administratives : Liste des régions, des provinces et des communes urbaines et rurales en 2016.....	17
Tableau 2:	Listes des villages et des secteurs par commune.....	19
Tableau 3:	Nombre de villes, de communes, de secteurs et villages et superficies par région.....	47

2. Populations des collectivités territoriales

Tableau 4:	Nombre de communes selon la tranche de la taille de population par année (en milliers d'habitants).....	49
Tableau 5:	Evolution de la population par tranche de taille de la population des communes (en milliers d'habitants).....	49
Tableau 6:	Population par commune (en milliers d'habitants).....	50
Tableau 7:	Population d'âge préscolaire par commune (en milliers d'enfants).....	58
Tableau 8:	Population d'âge scolaire obligatoire (6 à 15 ans) par région et par commune (en milliers de personnes).....	66
Tableau 9:	Population vaccinale de 0 à 59 mois par région et par commune (en milliers d'enfants).....	74

3. Finances des collectivités territoriales

Tableau 10:	Ressources des conseils régionaux selon les sources en 2016 (en millions de FCFA).....	83
Tableau 11:	Dépenses des conseils régionaux selon la nature en 2016 (en millions de FCFA).....	83
Tableau 12:	Ressources des communes par nature en 2016 (en millions de FCFA).....	84
Tableau 13:	Dépenses des communes selon la nature en 2016 (en millions de FCFA).....	93
Tableau 14:	Ratio Dépenses d'investissement des conseils régionaux par habitant et Dépenses de fonctionnement des conseils régionaux par habitant en 2016 (en FCFA).....	102
Tableau 15:	Ratio Dépenses d'investissement des communes par habitant et Dépenses de fonctionnement des communes par habitant en 2016 (en FCFA).....	102
Tableau 16:	Ratios : Produits fiscaux des conseils régionaux par habitant, Recettes propres des conseils régionaux par habitant et Recettes totales des conseils régionaux par habitant en 2016 (en FCFA).....	107
Tableau 17:	Ratios : Produits fiscaux des communes par habitant, Recettes propres des communes par habitant et Recettes totales des communes par habitant en 2016 (en FCFA).....	107
Tableau 18:	Ratio de niveau : Dotation financière de l'Etat aux conseils régionaux par habitant en 2016 (en FCFA).....	115
Tableau 19:	Ratios Dotation financière aux communes par habitant et Transferts aux communes liés aux compétences reçus de l'Etat par habitant en 2016 (en FCFA).....	116
Tableau 20:	Ratios des ressources des conseils régionaux en 2016 (en %).....	120
Tableau 21:	Ratios des dépenses des conseils régionaux en 2016 (en %).....	120

Tableau 22: Ratios des ressources des communes en 2016 (en %)	121
Tableau 23: Ratios des dépenses des communes en 2016 (en %)	130
Tableau 24: Taux de réalisation des recettes des communes en 2016 (en %)	139
4. Coopération décentralisée	
Tableau 25: Nombre de coopérations décentralisées recensées en 2016 par région et type de collectivités territoriales	149
Tableau 26: Nombre collectivités territoriales ayant une coopération décentralisée en 2016	149
Tableau 27: Répartition des collectivités territoriale par nombre de coopérations décentralisées en 2016	149
5. Vie démocratique	
Tableau 28: Nombre de candidats principaux aux élections législatives région et par sexe	151
Tableau 29: Nombre de sièges à pourvoir et de partis en compétition aux élections législatives par province	151
Tableau 30: Carte électorale aux élections municipales	153
Tableau 31: Nombre de candidats principaux aux élections municipales par commune et par sexe	161
Tableau 32: Nombre d'inscrits, de votants et taux de participation aux élections municipales 2012 et 2016	169
Tableau 33: Nombre de partis en compétition aux élections municipales par commune	177
Tableau 34: Répartition des conseillers municipaux par commune selon le sexe en 2016	185
Tableau 35: Répartition des élus locaux par région, milieu de résidence selon le groupe d'âge en 2016	193
Tableau 36: Répartition des élus locaux par région et par statut de la commune selon le niveau d'instruction en 2016	194
Tableau 37: Répartition des élus locaux par région et par statut de la commune selon la catégorie socio-professionnelle	195
6. Fonction publique territoriale	
Tableau 38: Effectif du personnel dans les conseils régionaux en 2016	197
Tableau 39: Effectif du personnel par commune en 2016	197
7. Education	
Tableau 40: Nombre total d'écoles et d'écoles publiques par commune, de l'année scolaire 2009-2010 à 2013-2014	201
Tableau 41: Nombre total d'écoles et d'écoles publiques par commune, de l'année scolaire 2014-2015 à 2016-2017	208
Tableau 42: Nombre total de salles de classe et de salles de classe publiques par commune de l'année scolaire 2009-2010 à 2013-2014	216
Tableau 43: Nombre total de salles de classe et de salles de classe publiques par commune de l'année scolaire 2014-2015 à 2016-2017	224
Tableau 44: Nombre total d'enseignants chargés de cours et ceux du public par commune de l'année scolaire 2009-2010 à 2013-2014	231
Tableau 45: Nombre total d'enseignants chargés de cours et ceux du public par commune de l'année scolaire 2014-2015 à 2016-2017	239

Tableau 46: Nombre d'élèves du primaire selon le sexe par commune, de l'année scolaire 2007-2008 à 2009-2010.....	246
Tableau 47: Nombre d'élèves du primaire selon le sexe par commune, de l'année scolaire 2010-2011 à 2012-2013.....	254
Tableau 48: Nombre d'élèves du primaire selon le sexe par commune, de l'année scolaire 2013-2014 à 2015-2016.....	262
Tableau 49: Nombre d'élèves du primaire selon le sexe par commune, année scolaire 2016-2017.....	270
Tableau 50: Nombre d'élèves des écoles primaires publiques selon le sexe par commune, de l'année scolaire 2007-2008 à 2009-2010.....	278
Tableau 51: Nombre d'élèves des écoles primaires publiques selon le sexe par commune, de l'année scolaire 2010-2011 à 2012-2013.....	286
Tableau 52: Nombre d'élèves des écoles primaires publiques selon le sexe par commune, de l'année scolaire 2013-2014 à 2015-2016.....	294
8. Santé	
Tableau 53: Répartition des communes par nombre de structures publiques de santé dans la commune en 2016.....	303
Tableau 54: Nombre de CSPS par taille de la population de la commune en 2016.....	303
Tableau 55: Nombre de formations sanitaires publiques par commune et selon le type en 2016.....	303
9. Eau et assainissement	
Tableau 56: Nombre de forages équipés de pompe fonctionnels en milieu rural par commune de 2006 à 2016.....	313
Tableau 57: Nombre de forages abandonnés en milieu rural par commune de 2006 à 2016.....	321
Tableau 58: Nombre d'AEPS par commune en milieu rural de 2008 à 2016.....	329
Tableau 59: Nombre de bornes fontaines par commune en milieu rural de 2008 à 2016.....	337
Tableau 60: Taux d'accès à l'eau potable en milieu rural par commune (en %).....	345
Tableau 61: Nombre de latrines familiales construites en milieu rural par commune de 2011 à 2016.....	355
Tableau 62: Nombre de latrines familiales améliorées construites en milieu rural par commune de 2011 à 2016.....	363
Tableau 63: Nombre de blocs de latrines construits dans les écoles rurales par commune par an de 2011 à 2016.....	371

METHODOLOGIE

Le processus d'élaboration de l'annuaire statistique de la décentralisation a suivi les étapes suivantes :

- exploration documentaire : rapports de missions, guides et manuels, publications, sites internet, etc.
- rencontres d'échanges avec les structures ;
- collecte et traitement des données ;
- élaboration du projet d'annuaire statistique ;
- validation de l'annuaire statistique.

Les rencontres ont eu lieu avec les structures suivantes : la Direction générale des collectivités territoriales (DGCT), la Direction générale de la fonction publique territoriale (DGFPT), la Direction des ressources humaines (DRH), le Secrétariat permanent de la Conférence nationale de la décentralisation (SP/CONAD) ainsi que la Commission électorale nationale indépendante (CENI). Elles ont permis d'identifier les sources et les données existantes sur les collectivités territoriales.

La phase de collecte des données a concerné des données secondaires, c'est-à-dire des données déjà disponibles auprès des tiers. La collecte a donc été faite sous forme d'échanges de fichiers, d'exploitation documentaire et de consultation de sites internet.

Les travaux de collecte des principales données ont concerné l'exploitation :

- des projections démographiques des communes du Burkina Faso de 2007 à 2020, réalisées en mars 2017 par l'INSD ;
- de la base de données de la CENI sur les élections locales ;
- de la base de données des finances locales de la DGCT ;
- de la base de données de la coopération décentralisée de DGCT ;
- de la base de données de la DGFPT ;
- des Cubes OLAP du Ministère de l'éducation nationale et de l'alphabétisation (MENA) ;
- du fichier de l'annuaire statistique des élus locaux 2016 ;
- du fichier de l'annuaire statistique du Ministère de l'eau et de l'assainissement (MEA) 2016 ;
- de la publication sur la situation des collectivités territoriales en 2009 ;
- de la publication sur la situation des collectivités territoriales en 2010-2011 ;
- du fichier de la carte sanitaire du Burkina Faso.

L'étape d'élaboration de l'annuaire statistique a consisté à :

- concevoir les maquettes des tableaux ;
- rassembler les données dans plusieurs bases sur excel ;
- vérifier, corriger et insérer les données dans les bases créées ;

- réaliser des requêtes sous la forme de tableaux croisés dynamiques ;
- recopier les résultats des requêtes dans les maquettes des tableaux initialement conçues ;
- saisir directement des données d'autres publications dans les tableaux ;
- mettre en forme le projet d'annuaire ;
- relire et vérifier le projet d'annuaire ;
- tenir l'atelier de validation de l'annuaire.

Les difficultés rencontrées portent essentiellement sur :

- les changements du découpage ministériel ;
- l'opérationnalisation tardive de la Direction des statistiques sectorielles ;
- le manque de financement des activités statistiques ;
- le manque de personnel statisticien à la DGESS ;
- l'insuffisance de formation du personnel en statistique et en informatique ;
- l'accès difficile aux données des structures ;
- le manque de cohérence de certaines données sources.

Tout le processus d'élaboration de l'annuaire de la décentralisation 2016 a bénéficié de l'appui du Sous-programme Statistiques du Programme d'appui à la gestion publique et aux statistiques, financé par l'Union européenne.

1. DECOUPAGE ADMINISTRATIF

Carte administrative, Régions, Provinces et chefs lieux de province



Tableau 1: Subdivisions administratives : Liste des régions, des provinces et des communes urbaines et rurales en 2016

Régions	Provinces	Communes urbaines	Communes rurales
Boucle du Mouhoun	Balé	Boromo	Bagassi, Bana, Fara, Oury, Pa, Pompoï, Poura, Siby, Yaho
	Banwa	Solenzo	Balavé, Kouka, Sami, Sanaba, Tansila
	Kossi	Nouna	Barani, Bomborokuy, Bourasso, Djibasso, Dokuy, Doumbala, Kombori, Madouba, Sono
	Mouhoun	Dédougou	Bondokuy, Douroula, Kona, Ouarkoye, Safané, Tchériba
	Nayala	Toma	Gassan, Gossina, Kougny, Yaba, Yé
	Sourou	Tougan	Di, Gomboro, Kassoum, Kiembra, Lanfiéra, Lankoué, Toéni
Cascades	Comoé	Banfora, Niangoloko	Bérégadougou, Mangodara, Moussodougou, Ouo, Sidéradougou, Soubakaniédougou, Tiéfora
	Léraba	Sindou	Dakoro, Douna, Kankalaba, Loumana, Niankorodougou, Ouéléni, Wolonkoto
Centre	Kadiogo	Ouagadougou	Komki-lpala, Komsilga, Koubri, Ouagadougou, Pabré, Saaba, Tanghin-Dassouri
	Boulgou	Bitou, Garango, Tenkodogo	Bagré, Bané, Béguédo, Bissiga, Boussouma, Komtoèga, Niaogho, Zabré, Zoaga, Zonsé
Centre-Est	Kouplélogo	Ouargaye	Comin-Yanga, Dourtenga, Lalgaye, Sangha, Soudougou, Yargatenga, Yondé
	Kouritenga	Koupéla, Pouytenga	Amdentenga, Baskouré, Dialgaye, Gounghin, Kando, Tensobentenga, Yargo

Régions	Provinces	Communes urbaines	Communes rurales
Centre-Nord	Bam	Kongoussi	Bourzanga, Guibaré, Nasséré, Rollo, Rouko, Sabcé, Tikaré, Zimtenga
	Namentenga	Boulsa	Boala, Boulsa, Bouroum, Dargo, Nagbingou, Tougouri, Yalgo, Zéguédéguin
	Sanmatenga	Kaya	Barsalogo, Boussouma, Dablo, Korsimoro, Mané, Namissiguima, Pensa, Pibaoré, Pissila, Ziga
Centre-Ouest	Boulkiemdé	Koudougou	Bingo, Imasgo, Kindi, Kokologo, Nanoro, Niandala, Pella, Poa, Ramongo, Sabou, Siglé, Soaw, Sourgou, Thyou
	Sanguié	Réo	Dassa, Didyr, Godyr, Kordié, Kyon, Pouni, Ténado, Zamo, Zawara
	Sissili	Léo	Biéha, Boura, Nebélianayou, Niambouri, Silly, Tô
	Ziro	Sapouy	Bakata, Bougnounou, Cassou, Dalo, Gao
Centre-Sud	Bazèga	Kombissiri	Doulougou, Gaongo, Ipelcé, Kayao, Saponé, Toécé
	Nahouri	Po	Guiaro, Pô, Tiébélé, Zecco, Ziou
	Zoundwéogo	Manga	Béré, Bindé, Gogo, Gomboussougou, Guiba, Nobéré
Est	Gnagna	Bogandé	Bilanga, Coalla, Liptougou, Mani, Piéla, Thion
	Gourma	Fada N'gourma	Diabo, Diapangou, Matiacoali, Tibga, Yamba
	Komandjoari	Gayéri	Batiébougou, Foutouri
	Kompienga	Pama	Kompienga, Madjoari
	Tapoa	Diapaga	Botou, Kantchari, Logobou, Namounou, Partiaga, Tambaga, Tansarga
Hauts-Bassins	Houet	Bobo-Dioulasso	Bama, Dande, Faramana, Fo, Karangasso Sambla, Karangasso Vigue, Koundougou, Lena, Padema, Peni, Satiri, Toussiana
	KénéDougou	Orodara	Banzon, Djigouéra, Kangala, Kayan, Koloko, Kourignon, Kourouma, Morolaba, N'dorola, Samogohiri, Samorogouan, Sindo
	Tuy	Houndé	Bekuy, Béréba, Boni, Founzan, Koti, Koumbia
Nord	Loroum	Titao	Banh, Ouidigui, Sollé
	Passoré	Yako	Arbolé, Bagaré, Bokin, Gomponsom, Kirsi, Lâ-Todin, Pilimpikou, Samba
	Yatenga	Ouahigouya	Barga, Kain, Kalsaga, Kossouka, Koumbri, Namissiguima, Oula, Rambo, Séguénéga, Tangaye, Thiou, Zogoré
	Zonoma	Gourcy	Bassi, Boussou, Gourcy, Léba, Tougo
Plateau Central	Ganzourgou	Zorgho	Boudry, Kogo, Méguet, Mogtédo, Salogo, Zam, Zoungou
	Kourwéogo	Boussé	Laye, Niou, Sourgoubila, Toèghin
	Oubritenga	Ziniaré	Absouya, Dapélogo, Loumbila, Nagréongo, Ourgou-Manega, Zitenga
Sahel	Oudalan	Gorom Gorom	Déou, Markoye, Oursi, Tin-akoff
	Séno	Dori	Bani, Falangountou, Gorgadji, Sampelga, Seytenga
	Soum	Djibo	Arbinda, Baraboulé, Djiguel, Kelbo, Koutougou, Nassoumbou, Pobé-Mengao, Tongomayel
	Yagha	Sébba	Boundoré, Mansila, Solhan, Tankougounadié, Titabé
Sud-Ouest	Bougouriba	Diébougou	Bondigui, Dolo, Nioronoro, Tiankoura
	Ioba	Dano	Dissin, Guéguéré, Koper, Niégo, Oronkua, Ouessa, Zambo
	Noumbiél	Batié	Boussoukoula, Kpuéré, Legmoin, Midébdou
	Poni	Gaoua	Bouroum-Bouroum, Boussera, Djigoué, Gbomblora, Kampti, Loropéni, Malba, Nako, Périgban

Source : Base de données de la CENI

Tableau 2: Listes des villages et des secteurs par commune

Région\Commune	Villages/secteurs
Boucle du Mouhoun	
Bagassi	Assio, Badié, Bagassi, Bandio, Banou, Bassouan, Bounou, Doussi, Haho, Kahin, Kaho, Kana, Kayio, Koussaro, Mana, Manzoule, Moko, Niaga, Niakongo, Ouanga, Pahin, Sayaro, Sipohin, Sokoura, Vy, Vyrwa, Yaro
Balavé	Badinga, Balave, Dogo, Gama, Hasbialaye, Lago, Tangouna, Yaso
Bana	Bana, Bassana, Bissa, Danou, Fofina, Sienkoro, Solonso, Somona, Wona, Yona
Barani	Babakuy, Bangassi-Koro, Bangassi-Koura, Barani, Berma, Bogo, Boule, Boulemporo, Cisse, Diamahoun, Dienwely, Djallo, Doure, Illa, Kamankadougou, Karekuy, Kessekuy, Kinsere, Kolonkan-Goure-Ba, Kolonkan-Goure-Diallo, Konkoro, Koroni, Koube, Koulerou, Manekuy, Mantamou, Medougou, Nabasso, Niako, Nienanou, Ouemboye, Oueresse, Pampakuy, Sekuy, Sekuy-Ira, Sokoura, Soudogo, Tira, Torokoto, Waribere, Yalankoro
Bomborokuy	Banankoro, Bogo, Bomborokuy, Borekuy, Danekuy, Gombele, Komonkuy, Mariasso, Niankuini, Sadigan, Sako, Souankuy, Tirakuy, Yabana, Yallo, Yevedougou
Bondoukuy	Anekuy, Bankouma, Bladi, Bokuy, Bolomakote, Bondoukuy, Bonzawa, Bouan, Bouemvohoun, Dampan, Diekuy, Dora, Farakuy, Gargabouli, Hite, Kera, Kinimou, Koko, Koumana, Moukouna, Ouakara, Silmimossi, Syn-Bekuy, Syn-Dombokuy, Syn-Doukuy, Tankuy, Tia, Toun, Vouzabri, Wakuy Zanzaka, Zorom-Tenga
Boromo	Koho, Lapara, Nanou, Ouahabou, Ouako, Ouroubonon, Siguinoghin, Virou Secteur 1, Secteur 2, Secteur 3, Secteur 4
Bourasso	Barakuy, Biron-Bobo, Biron-Marka, Bouni, Bourasso, Kamiankoro, Kodougou, Labarani, Lekuy, Lemini, Nokuy, Sikoro, Sirakorosso, Ziamasso, Zonakuy
Dedougou	Bana, Bokuy, Boron, Dankuy, Debe, Fakouna, Haperekuy, Kamandena, Kari, Karo, Koran, Kore, Koukatenga, Kouna, Kounadia, Lonkakuy, Magnimasso, Makuy, Massala, Noakuy, Oulani, Parade, Passakongo, Sagala, Secteur 01, Secteur 02, Secteur 03, Secteur 04, Secteur 05, Secteur 06, Secteur 07 Soikuy, Sokouna, Soukuy, Souri, Tare, Tiankuy, Toroba, Wetina, Worokuy, Yonkuy, Zakuy, Zeoula, Zeoule
Di	Benkadi, Bosse, Bouna, Debe, Di, Donon, Korome, Lo, Niassan, Niassari, Oue, Poro, Poura, Toma-Ile, Toma-Koura, Tourou, Tourou-Koro
Djibasso	Ba, Banana, Bankouma, Bara, Berkoue, Bida, Bokoro, Bonoua, Bouakuy, Bourio, Diekan, Diekuini, Diena, Djibasso, Donkoro, Foni-Boronkin, Gnimini, Ira, Kansara, Kie, Kira, Kolonkan, Kolonkani-Sirakoro, Kolonzo, Kombori, Kyenekuy, Mandara, Maoulana, Massakuy, Mouna, Nairena, Ouarakuy, Oura, Ourouko, Parakuy, Paranzo, Pia N°1, Saba, Saignakono, Sakuy, Samekuy, Senoulo, Siedougou, Sirakoro, Soumoukuy, Soune, Soye, Tieme, Voro
Dokuy	Ayoubakolon, Bonikuy, Dar-Es-Salam, Dassi, Denissa-Marka, Denissa-Mossi, Dokoura, Dokuy, Doubale, Gassingo, Goni, Ilabekolon, Kamadena, Kanadougou, Karasso, Kemenso, Kenekuy, Kolonidara, Kolonkoura, Makuy, Nereko, Sokoura, Soum, Soumakoro, Tomikoroni
Doumbala	Bamperla, Bangassi-Bobo, Bangassi-Illa, Bangassi-Mamoudougou, Bankuy, Bassam, Boanekuy, Bokuy, Boukuy, Dakuy, Doumbala, Henlekuy, Karekuy, Kimba, Kini-Kini, Koa, Koadara, Kolonzo, Konkuy-Koro, Konkuy-Boho, Kourkuy, Lanfiera, Montionkuy, Mounakoro, Nian, Porokuy, Saint-Camille, Saint-Martin, Saint-Paul ; Saworokuy, Simbora, Teni, Teni-Peulh, Thiourkuy, Wanzan, Zekuy
Douroula	Bladi, Douroula, Kankono, Kassakongo, Kerebe, Kirikongo, Koussiri, Noraotenga, Sa, Souma, Tora, Toroba

Région\Commune	Villages/secteurs
Fara	Bilatio, Bouzourou, Daho, Dakayes, Diensi, Fara, Fitien, Kabourou, Kapa, Karaba, Konzena, Koumbia, Laro, Nabou-Nouni, Nabou-Peulh, Nanano, Naouya, Nasma, Nassene, Pia, Pomain, Sadon-Bobo, Tialla, Ton, Tone
Gassan	Balenso, Diere, Djimbara, Djin, Gassan, Goni, Korombere, Kosse, Koussiba, Koussidian, Labara, Lare, Lery, Lessere, Moara-Grand, Moara-Petit, Soni, Soro, Soroni, Teri-Rimaibe, Teri-Samo, Tissi, Toubani, Warou, Zaba
Gomboro	Bassagoulo, Bouli, Dogna, Gala, Ganagoulo, Gani, Gomboro, Konga, Sia, Talbayiri
Gossina	Bosson, Boun, Gossina, Kalabo, Koayo, Kwon, Lekoun, Madamao, Massako, Naboro, Nianankore, Nyfou, Sui, Tandou, Tarba, Zelasse
Kassoum	Ban, Bangassi, Bao, Bassan, Bonro, Bourgou, Dare, Dialla, Dian, Dianra, Diele, Douban, Doussoula, Kankani, Kassoum, Koulara, Kourani, Mara-Grand, Mara-Petit, Nare, Ninlare, Ourkoum, Pini, Sorona, Soumara-Boumba, Soumarani, Tani, Tianra, Tiao, Toere, Tombila, Torosso, Toungourou, Wawara, Yo
Kiembara	Bambara, Bangassogo, Dio, Gan, Gorgare, Gouere, Gouyale, Kiembara, Kirio, Kouygoulo, Niassono, Ouelle, Sissile, Zabo
Kombori	Abaye, Aourema, Ba-Peulh, Gani, Kolonkani-Ba, Kombori-Koura, Konna, Lonani, Magadian, Ouori, Sanakadougou, Sassambari, Siekoro, Siewali, Siguide, Yaran
Kona	Ble, Dafina, Dangouna, Goulo, Kona, Kouana, Lah, Nana, Pie, Sanfle, Soungoule, Ta, Tena, Tona, Yankoro, Yoana, Zina
Kougny	Goin, Gounian, Goury, Kamba, Kibiri, Kougny, Niare, Nimina, Sebere, Tiouma
Kouka	Bankouma, Bourawale, Diontala, Fini, Houna, Kelworo, Kouka, Koulakou, Kouroumani, Liaba, Mahouana, Molle, Saint Michel, Salle, Sama, Selenkoro, Sirabadara, Siwi
Lanfiera	Bissan, Doule, Gouran, Guiedougou, Kamina, Koumbara, Lanfiera, Nion, Ouerin, Toumani, Yaran, Yayo
Lankoue	Gourbala, Gourbassa, Komyargo, Lankoue, Ouori, Peterkoue, Rassouly, Tourouba
Madouba	Bankoumani, Bokuy, Dina, Kiko, Kolonkan, Madouba, Pia 2, Poro, Sinthorokuy, Touba, Yourouna
Nouna	Aourema, Babekolon, Bagala, Bankoumani, Bare, Bisso, Bonkuy, Boron, Damandigui, Dantiera, Dara, Dembelela, Dembo, Digani, Dina, Diondougou, Dionkongo, Farakuy, Kaki, Kalfadougou, Kansara, Karekuy, Kemena, Kerena, Kolonkoura, Kombara, Konankoira, Konkuini, Kononiba, Koredougou, Koro, Lei, Mani, Moinsi, Mourdie, Niankuy, Ouelle, Pa, Patiarakuy, Saint-Jean, Saint-Louis, Sampopo, Sere, Seriba, Siembadougou, Sien, Soa, Sobon, Soin, Sokoro, Solimana, Tebere, Tenou, Thia, Tissi, Tombodougou, Toni, Tonkoroni, Tonsere, Zoun Secteur 1, Secteur 2, Secteur 3, Secteur 4, Secteur 5, Secteur 6, Secteur 7
Ouarkoye	Bekuy, Dankuy, Darou, Doudou, Fakena, Fouankuy, Kamako, Kekaba, Koena, Kosso, Kouankuy, Lokinde, Miana, Mounkuy, Ouanabekuy, Ouarkoye, Oue, Perakuy, Poundou, Samakuy, Soana, Sokongo, Syn N°1, Tiokuy
Oury	Bandiara, Dablara, Dah, Habe, Koena, Koupelo, Lasso, Momina, Mou, Oullo, Oury, Sanfo, Sani, Serena, Seyou, Siou, Soubouy, Taplara, Zinakongo
Pa	Boro, Didie, Heredougou, Kopoi, Koupele, Pa, Voho, Yamane
Pompoi	Battiti, Fegue, Kietou, Kokoi, Konkoliko, Pana, Pani, Pompoi, Pompoi-Gare, San, Sio
Poura	Basnere, Darsalam, Kankele, Mouhoun Iii, Pig-Poore, Poura, Poura-Village, Toecin

Région\Commune	Villages/secteurs
Safane	Banga, Banou, Bara, Bara-Yankasso, Biforo, Bilakongo, Bomboila, Bominasso, Bona, Bossien, Datomo, Doumakele, Guizigoro, Kiensere, Kira, Kokoun, Kongoba, Kongodiana, Kongosso, Lanfiera, Makongo, Missakongo, Nounou, Pakole, Pakoro, Safane, Sikorosso, Sin, Sirakorosso, Siralo, Sodien, Sokoula, Sokoulani, Tiekuy, Tounou, Tuena, Yankasso, Yanou, Ziasso, Zienkuy
Sami	Basnere, Bonkorowe, Dere, Dima, Dimibo, Felewe, Priwe, Sagoeta, Sami, Seinde, Sigui, Sogodjankoli
Sanaba	Bendougou, Berenkuy, Dio, Founa, Gnoumakuy, Gombio, Koba, Kosso, Kossoba, Kounla, Moussakuy, Namassa, Nemena, Ouarakuy, Pekuy, Sanaba, Sorowa, Soumakuy, Timba, Yenkuy, Ziga
Siby	Ballao, Bitiako, Boromissi, Kalembouly, Secaco, Siby, Sorobouly, Souho
Solenzo	Bama, Ban, Baye, Bena, Biale, Bonza, Daboura, Darsalam, Denkoro, Desse, Dinkiena, Dira, Dissankuy, Gnassoumadougou, Heredougou, Kie, Koakoa, Koma, Lanfiera, Lekora, Masso, Mawe, Montionkuy, Moussakongo, Pouy, Sanakuy, Signuoghin, Toukoro, Yeressoro Secteur 1, Secteur 2, Secteur 3, Secteur 4
Sono	Bantombo, Botte, Dankoumana, Kalle, Kouri, Lanfiera-Koura, Siella, Sono, Soro, Zampana
Tansila	Ben, Bouan, Darsalam, Douma, Driko, Faso-Benkadi, Felewe, Gui, Kelle, Kira, Kokouna, Korani, Kouneni, Moara, Nangouna, Ouleni, Ouorowe, Tamouga, Tansila, Thy, Tille, Toma, Toma-Koura, Toula, Toungou, Triko
Tcheriba	Bankorosso, Banouba, Bekeyou, Beneyou, Bissanderou, Dah, Didie, Djibasso, Douroukou, Etoayou, Gamadougou, Kana, Kari, Labien, Lan, Nerekorosso, Oualou, Oualoubie, Ouezala, Oula, Sao, Sirakele, Tcheriba, Tierkou, Tikan, Tisse, Yeyon, Youlou, Zekuy
Toeni	Boussoure, Dagale, Domoni, Dounkou, Ganagoulo, Gome, Gon, Kanega, Koreguere, Kwaremenguel, Kwaretocksel, Loroni, Louta, Manga, Nehourou, Ouargaye, Ouorou, Peregá, Sane, Sanga, Sangahai, Santelma, Seme, Sindie, Soro, Toeni, Yarin
Toma	Goa, Goussi, Koin, Kolan, Konti, Niemie, Nyon, Pankele, Raotenga, Sawa, Semba, Sien, Siepa, To, Yayo, Zouma Secteur 1, Secteur 2, Secteur 3, Secteur 4, Secteur 5, Secteur 6, Secteur 7, Secteur 8
Tougan	Basbatenga, Bompela, Bonou, Bouare, Boussoum, Da, Daka, Dalo, Dimboro, Diouroum, Dissi, Gonon, Gorombouli, Goron, Gosson, Guimou, Kassan, Kawara, Kouy, Kristenga, Largogo, Namassa, Nassan, Niankore, Panian, Papale, Sissile, Toaga, Toare, Toungare, Watinoma, Yeguere, Zizin Secteur 1, Secteur 2, Secteur 3, Secteur 4, Secteur 5, Secteur 6, Secteur 7
Yaba	Bagnontenga, Basnere, Biba, Bo, Bounou, Doloba, Issapougo, Kera, Lah, Largogo, Loghin, Pangogo, Pasnam, Sapala, Saran, Sielle, Siena, Tiema, Toba, Tosson, Yaba, Zare
Yaho	Bondo, Fobiri, Grand-Bale, Kongoba, Madou, Mamou, Maoula, Mina, Mouni, Yaho
Ye	Bondaotenga, Bouna, Daman, Doumbassa, Goersa, Kangotenga, Kobe, Melou, Mobgowindtenga, Nabonswende, Niempourou, Noagatenga, Sankoue, Saoura, Sidinga, Signinousse, Tani, Watinoma, Yambatenga, Ye
Cascades	
Banfora	Bodadiougou, Bombora, Diarabakoko, Diongolo, Dionouna, Karfiguela, Kitobama, Korokora, Lemouroudougou, Marebama, Nekanklou, Niankar, Niarebama, Siniena, Sitiéna, Tangora, Tengrela, Tiampagora, Tiekouna, Tionouna, Tiontionmana, Toumousseni Secteur 1, Secteur 2, Secteur 3, Secteur 4, Secteur 5, Secteur 6, Secteur 7, Secteur 8, Secteur 9, Secteur 10, Secteur 11, Secteur 12, Secteur 13, Secteur 14, Secteur 15

Région\Commune	Villages/secteurs
Beregadougou	Beregadougou, Fabledougou, Malon, Serefedougou Takedougou-Koko
Dakoro	Dakoro, Djerisso, Kassegouera, Lomagara, Moadougou
Douna	Douna, Golona, Halana, Kouena, Manena, Monsona, Niofila, Sabaribougou, Tassona
Kankalaba	Bougoula, Dagban, Dionso, Fassaladougou, Kaniagara, Kankalaba, Kolasso, Niantono
Loumana	Baguera, Bledougou, Cissegue, Faniagara, Faon, Kafina, Kangoura, Kinkinkan, Koko, Lera, Loukouara, Loumana, Negueni, Niansogoni, Nousoun, Ouahimabougou, Outourou, Sourani, Tamassari
Mangodara)	Banakelesso, Bondokoro-Dioula, Bondokoro-Dogosse, Bounouba, Dabokiri, Dandougou, Diaradougou, Diarakorosso, Diaya, Diomanidougou, Farakorosso, Ganso, Gnamindougou, Gontiedougou, Kando, Koflande, Larabin, Linguekoro, Logognieue, Madiasso, Mangodara, Massade-Yirikoro, Mouroukoudougou, Nerekorosso, Niamang, Niambriogo, Noumoukiedougou, Sakedougou, Sirakoro, Sokoura I, Sokoura li, Tiebata, Tomikorosso, Torandougou, Touroukoro
Moussodougou	Diamon, Kolokolo, Mondon, Moussodougou
Niangoloko	Boko, Dangouindougou, Diefoula, Folonzo, Kakoumana, Karaborosso, Kimini, Koutoura, Mitieridougou, Nofesso, Ouangolodougou, Tierkora, Timperba, Toundoura, Yendere Secteur 1, Secteur 2, Secteur 3, Secteur 4, Secteur 5, Secteur 6, Secteur 7, Secteur 8, Secteur 9
Niankorodougou	Bassoungoro, Bavigue-Ka, Belka, Blesso, Bozogo, Djondougou, Fourkoura, Gnassoumabougou, Kagbogora, Katoulo, Kawolo, Nadjengoala, Nagolo, Nagueledougou, Nerfindougou, Niankorodougou, Salentene, Tagouassoni, Woulaka, Zangouka, Zegnedougou
Oueleni	Bebougou, Botogo, Fitiguidiassa, Fologi, Gorongo, Kamidougou, Kinga, Kobadah, Nambouena, Oueleni, Outila, Pelignan, Sarkandiala, Sele, Sountourkou, Tena, Tiongo
Ouo	Balgogo, Beguele, Bini, Dagninikorosso, Dapala, Gangasse, Gongga, Guedanga, Inzele, Kien, Konamisse, K'poum, Logue, Mado, Minse, Nerkedaga, N'golofesso, Norkama, Ouo, Pambie-Sokoura, Poikoro, Safia, Sassamba, Siekoro, Sirakoro, Sokourani, Soucie, Toukoro
Sideradougou	Bade, Banagoubou, Banakoro, Bate, Boborola, Bogote, Bossie, Dalamba, Dalamba li, Dandougou, Degue-Degue, Deregoue I, Deregoue li, Dialakoro, Dierisso, Djanga, Djassa, Dogoma, Donfara, Doutie, Faradjan, Fougangoue, Gouandougou, Gouin-Gouin, Kadio, Kapongouan, Kassande, Kogoue, Kokanko, Konkan, Kotou, Kotougouni, Kouendi, Kouere, Kourougoue, Manifele, Noumousso, Pima, Saganako, Sampobien, Sideradougou, Tanga, Tiefindougou, Tomodjan, Woyo, Yade, Zangazoli
Sindou	Dinaoro, Fafasso, Kawara, Konadougou, Monsonon, M'para, M'pogona, Sindoukoroni, Timba, Tourny Secteur 1, Secteur 2, Secteur 3, Secteur 4, Secteur 5
Soubakanie-Dougou	Badara, Damana, Dougoudioulama, Forno-fesso, Gouera, Gouindougouba, Gouindougouni, Katierla, Letiefesso, Mambire, Nafona, Panga, Soubakaniedougou, Ziedougou
Tiefora	Bamako, Biton, Bondorola, Boulon, Boussanra I, Boussanra li, Djandoro, Dramandougou, Fandiora, Houetiara, Kangounaba, Kangounadeni, Labola-Foukara, Labola-Kassianra, Labola-Koumoussanra, Labola-Nambalfo, Labola-Sankrala, Libora, Loubora, Moussoumourou, Nadrifa, Naniagara, Sakora, Sangora, Sankara, Saterna, Sikane, Sokoura, Sounougou, Tiefora
Wolokonto	Malon, Wolokonto

Région\Commune	Villages/secteurs
Centre	
Komki-Ipala	Barogho, Komki, Komki-Peulh, Kossodo, Lao, Lao-Peulh, Lemnogo, Loughbisse, Nabelin, Sogue, Tampoussoum, Tintilou, Toezouri, Viou, Vipalogo, Wobzougou I, Wobzougou II, Yaoghin
Komsilga	Bagtogdo, Bangma, Bassemyam, Dawanegomde, Dayoubsi, Garghin, Goby, Googho, Goumsi, Kagtoudin, Kalzi, Kamsaotinga, Kienfangue, Kieryaoghin, Kogononghin, Komsilga, Lado, Nabitenga, Pamnonghin, Ponsomtenga, Rawilgue, Sabtoana, Saonre, Silmissin, Sindgin, Talfomenga, Tampouy, Tang-Sega, Tansega, Tiguindalgue, Tingandogo, Toeghin, Toeghin-Peulh, Vaagogho, Zamnongho, Zinguedesse
Koubri	Boussouma, Didri, Goghin, Gomtoaga, Gonce, Guiguemtenga, Kankanghin, Kouba, Koubri, Kuiti, Mogtedo, Moince, Naba Zana, Nakamtenga, Nambe, Napagbteng-Gounghin, Nougou, Peele, Pikiéko, Pissi, Poedogo, Sinsinguene, Tansablogo, Tanvi, Wamtenga, Webila
Ouagadougou Arrondissement 1	Secteur 1, Secteur 2, Secteur 3, Secteur 4, Secteur 5, Secteur 6
Ouagadougou Arrondissement 2	Secteur 10, Secteur 11, Secteur 7, Secteur 8, Secteur 9
Ouagadougou Arrondissement 3	Secteur 12, Secteur 13, Secteur 14, Secteur 15, Secteur 16
Ouagadougou Arrondissement 4	Secteur 17, Secteur 18, Secteur 19, Secteur 20
Ouagadougou Arrondissement 5	Secteur 21, Secteur 22, Secteur 23, Secteur 24
Ouagadougou Arrondissement 6	Secteur 25, Secteur 26, Secteur 27, Secteur 28, Secteur 29
Ouagadougou Arrondissement 7	Secteur 30, Secteur 31, Secteur 32, Secteur 33
Ouagadougou Arrondissement 8	Secteur 34, Secteur 35, Secteur 36
Ouagadougou Arrondissement 9	Secteur 37, Secteur 38, Secteur 39, Secteur 40
Arrondissement 10	Secteur 41, Secteur 42, Secteur 43, Secteur 44, Secteur 45
Ouagadougou Arrondissement 11	Secteur 46, Secteur 47, Secteur 48, Secteur 49, Secteur 50, Secteur 51
Ouagadougou Arrondissement 12	Secteur 52, Secteur 53, Secteur 54, Secteur 55
Pabre	Benda-Toega, Bidgou, Bigtogo, Bilgo, Dabare, Gaskaye, Goupana, Katabtenga, Koankin, Kodemtore, Napanboumbou, Nedogo, Pabre, Pabre-Saint-Joseph, Sabtenga, Sag-Nioniogo, Salle, Wavougue, Wille, Yamba, Zibako, Zouma
Saaba	Badnogo I, Badnogo II, Baosome, Barogo, Boudtenga, Boudtenga-Peulh, Gampela, Goghin, Gonse, Ipelce, Koala, Komkaga, Kongnym-Sanbin, Kouanda, Kouidi, Manegsombo, Nakomstenga-Peul, Nioko I, Nong-Warbin, Saaba, Samandin-Bilbalogo, Seloghin, Songdin, Tanghin, Tanlargin, Tansobentenga
Tanghin-Dassouri	Bagma, Bagraogo, Balolle, Bazoule, Beguegnan, Bogodogo II, Bouli, Boulsin, Ciice, Dassouri, Dawanegomde, Dazankiema, Doudoulma, Doure, Gnimdi, Goghin 1, Goghin 2, Gouma, Gueswende, Itaoua, Kari, Kiendpalogo, Kolog-Naaba, Kouankin I, Kouankin II, Koudiere, Koumléla, Kouzoughin, Lougsi, Nabakoutou, Nabitenga 1, Nabitenga 2, Nagrin, Nahartenga, Napone, Nedogo, Ouansoa, Poedogo, Sahongo, Sambin, Sane, Sankouy, Seguedin, Siguinousse, Silmissin, Songpelse, Taama, Tambetin, Tanghin, Tang-Loongo, Taongho, Tinsouka, Weglega, Wenyiri, Yalégre, Zambanega, Zanghingesse, Zekounga, Zekounga I

Région\Commune	Villages/secteurs
Centre-Est	
Andemtenga	Andemtenga, Andemtenga-Peulh, Boto, Doundoudougou, Finougou, Guefourgou, Kindi, Koboundoum, Koende-Zingdemissi, Kombeole, Kougri, Kouлкиenga, Koundi, Mokomdongo, Ouenga, Sabrabinatenga, Sabrouko, Silenga, Simba, Somdabesma, Songretenga, Tambella-Mossi, Tambella-Peulh, Tambogo, Tampella, Tanga, Tantako
Bagre	Bagre, Boakla, Dirlakou, Goudayere, Guingale, Sangaboule, Yambo, Zabo
Bane	Bantougri, Boumbin, Dabare, Dattou, Doure, Gomin, Hortougou, Karema, Koabgatenga, Lere, Nai, Naze, Ouada-Traditionnelle, Ouada V1, Ouada V2, Ouada V3, Ouada V4, Oumnonghin, Patin, Soadin, Toibin, Zougbilin
Baskoure	Balگو, Baskoure, Boumdoudoum, Komsilga, Lilgomde, Nakaba, Niaogo, Oualogo, Ounougou, Sambraoghin, Seguem, Tossin
Beguedo	Beguedo, Beguedo-Peulh, Diarra, Diarra-Peuhl, Fingla, Gnitala, Kiefle, Tanvousse, Tombeyao
Bissiga	Barwagdin, Belemkangrin, Benna, Bissiga, Bissiga-Yarce, Donsin, Gambaaga, Godin, Gounghin-Grand, Gounghin-Petit, Kankagraboguin, Kindzeonguin, Koubeogo, Koulbako, Koutiama, Pissalin, Poestenga, Sannabin, Siraboguin, Syalguin, Tikanre, Zamboundi, Zankougdo
Bittou	Bekoure, Belayerla, Bourzoaga, Dema, Fottigue, Garanga, Gngangdin, Kankamogre, Kankamogre-Peulh, Kanyire, Kodemzoaga, Komtenga, Lague, Loaba, Loaba-Peulh, Mogande, Mogande-Peulh, Mogomnore, Nianle, Nohao, Sangabouli, Sawenga, Tiba, Zambanega, Zampa, Zekeze Secteur 1, Secteur 2, Secteur 3, Secteur 4, Secteur 5
Boussouma	Bangagou, Batto, Boussouma, Boussouma-Peulh, Dango, Dierma, Koumbore, Lengha, Lengha-Peulh, Massougou, Nonka, Ouazi, Saaba, Saregou, Tengsoba, Zabga
Comin-Yanga	Baglenga, Balboudi, Bangoghin, Coewinga, Comin-Yanga, Dogtenga 1, Dogtenga 2, Gagare, Gaonghin, Kakati, Kamdiokin, Karne, Kiougou-Doure, Kiougou-Kandaga, Kiougou-Namounou, Kisbouga, Kohogo, Kohogo-Peulh, Kolanga, Konzeogo-Bangane, Konzeogo-Sambila, Konzeogo-Yalگو, Lamiougou, Moaga, Piledé, Pognankoudougou-Rabogo, Sabrado, Sakango, Sakidissi, Sougoudi, Tanziega, Tire, Vohogdin, Youtenga, Zonghin
Dialgaye	Boulga, Dagamtenga, Dagamtenga-Peulh, Dassoui, Dialgaye, Gomtenga, Guitanga, Issiri-Yaoghin, Kalmodo, Kalwenga, Kampoa-Yargo, Kamsaongo, Kidibin, Kostenga, Lioulgou, Lioulgou-Peulh, Loanga, Nabdogo, Neneogo, Ouarghin, Passem-Noguin, Songpelce, Soubga, Tamissi, Tenoaghin, Toesse-Koulba, Vongo, Yelembasse, Zeguedega, Zeguedega-Poesse
Dourtenga	Dourtenga, Gogo, Gorin, Kangretenga, Kanle, Katoulbere, Niondin, Sougoudin, Tangonko, Yambili, Youmtenga, Zargoama
Garango	Bangou, Bangoula, Belgique, Dissiam, Gnagtenga Gogma, Golinga, Gontinga, Gozere, Kienga, Kombinatenga, Kouassagou, Lerghe, Magaho, Mangale, Ouaregou, Ouaregou-Peulh, Poreta, Sanogho, Sanogho-Peulh, Saregou, Secteur 1, Secteur 2, Secteur 3, Secteur 4, Secteur 5, Secteur 6, Secteur 7, Siguinvousse, Teng-Soba, Topra, Torla, Tourla, Wanga, Yaza, Zangoula, Zepa, Zigla-Koulpele, Zigla-Polace
Gounghin	Balگو-Zaoce, Belembaonhin, Beleboulghin, Bilanghin, Bonessin-Dagoule, Boundoudoum-Zougou, Dagbilin, Dakonsin, Dapelgo, Dimistenga, Donsin, Douamtenga, Gandeongo-Bogodin, Godin, Gounghin, Kabega, Kabega-Peulh, Kiegtougou, Koabdin, Kontaga, Kougdo, Lezogotenga, Mendrintoutoghin, Milimtenga, Mossi-Balگو, Nalanghin, Namoukouka, Niongretenga, Nioughin, Nondo, Nougbin, Ouefin, Pilorghin, Pissi-Zaoce, Sampaongho, Sankouissi, Sawatin, Sitenga, Teyogodin, Wedgo-Bokin, Wenibankin, Wobzoughin, Yarkanre, Zaka

Région\Commune	Villages/secteurs
Kando	Bagwokin, Bissiga, Bougretenga, Guirgo, Hamidin, Ibga, Kampelse-Zougo, Kando, Kioungbo, Kodemwende, Lelekom, Mobega, Nabnong-Zougo, Neem, Nigui, Pissi, Poessin, Salguin, Soalga, Tankoemse, Tansega, Yargo
Komtoega	Dega, Goghin, Goulanda, Komtoega, Komtoega-Peulh, Pissy, Samsagbo, Toece, Womzougou, Yagance, Yaoghin, Yelboulga, Zoumtoega
Koupela	Bick-Baskoure, Boangtenga, Boangtenga-Peulh, Bonessin, Dianghin, Dimpaltenga, Dimpaltenga-Peulh, Gampoudgo-Peulh, Gargaoua-Peulh, Gninga, Gorgo, Kamsaoghin, Kanrin, Kokemnorin, Koudmi, Koughin, Koughin-Peulh, Kouritenga, Lelguem, Liquidimalguem, Nabikessem, Naftenga, Nayamtenga, Nohoungo, Ouedogo-Peulh, Pissalga, Poessin, Tarbonnessin, Tibin, Tini, Togtenga, Toulgou-Kanrin, Toulgou-Nakomse, Toulgou-Ouedogo, Toulgou-Yarce, Wedogo-Petit, Zaogo, Zorkoum, Zougo Secteur 1, Secteur 2, Secteur 3, Secteur 4, Secteur 5,
Lalgaye	Dibli, Gouli, Guini, Kieblin, Kinzim, Lalgaye, Lalgaye-Yarce, Nassiega, Paorin, Pihitenga, Pissiongo, Sablogo, Tensobtenga, Tiguitin, Yalga
Niaogho	Bassindingo, Gozi, Ibogo, Niaogho-Centre, Niaogho-Peulh, Niarba, Sondogo, Tengsoba
Ouargaye	Babakou, Bittin, Boudghin, Dimtenga, Konglore, Koogo, Koundoghin, Lerghin, Mene, Naboudin, Naganga, Tessoaghin Secteur 1, Secteur 2, Secteur 3, Secteur 4, Secteur 5
Pouytenga	Belmin, Dassambin, Goghin, Gorbilin, Gorkassinghin, Kalwartenga, Konlastenga, Kourit-Bil-Yargo, Kourityaoghin, Leamtenga, Nimpougo, Noessin, Pelga, Pouytenga Peulh, Signoghin, Zaongo, Zore Secteur 1, Secteur 2, Secteur 3, Secteur 4, Secteur 5
Sangha	Binguiim-Noghin, Dabodin, Daboulga, Dagomkom, Diougo, Ganzaga, Ganzaga-De-Sangha, Goadiga, Goghin, Idani, Kaoundoure, Kaongo, Kaongo De Sangha, Kombilga, Koyenga, Longo, Naba-Rabo, Ouedogo, Sangha, Sangha-Peulh, Sangha-Yarce, Sankanse, Tabe, Tampaologo, Tankoaga, Taram-Noaga, Yourga, Yourkoudghin
Soudougou	Bagamoussa, Boudangou, Boudou, Diakarga, Diakarga-Peulh, Dienbende, Dienbende-Diori, Kamse, Kandaghin, Kianghin, Koadjidjoal, Konianwende, Koudiorgou, Koulpalga, Koulsonde, Koultianga, Koyelembere, Modaogo I, Modaogo II, Nabangou, Naloanga, Napade, Napiga, Noulboulou, Pilogre, Sandiaba, Sisse, Sitipiga, Sologo I, Sologo II, Soudoubila, Soudougou, Vilianga-Gourma, Villianga-Mossi, Waldjoaga, Waldjoaga-Peulh, Yoabghin, Youanga, Zongo, Zoungou-Peulh
Tenkodogo	Bado, Baleme, Bampela, Basbedo, Baskoure, Bassare, Belce, Bidiga, Bissiga-De-Gando, Boura, Cella, Cella-De-Louanga, Daze, Donsene, Donsene-Yarce, Doubguin-Ouantanguin, Doure, Gambaghin, Gando I, Gando II, Gaskom, Goanin, Gouni-Peulh, Guella, Imbina, Kabri, Kampoaga, Kassougou, Koama, Koknoghin, Kokoaga-Ouest, Kou, Koughin, Labretenga, Lebce, Leda, Loanga, Loanga-Peulh, Loongo, Loukou, Loukou-Peulh, Malenga-Nagsore, Malenga-Yarce, Milla, Moaga, Nabig-Tenga, Nab-Sougdin, Nama, Ningare, Nioktenga, Ouamne, Ouanagou, Oueguedo, Oueguedo-Peulh, Oueguedo-Yarce, Oueloguin, Ounzeogo, Ounzeogo-Peulh, Ourema, Piougou, Piroukou, Pouswaka, Pouswaka-Peulh, Sabtenga, Sago, Sampa, Sassema, Sassema-Peulh, Sebretenga, Sebretenga-De-Godin, Sibidogo, Sigriyaoguin, Silmiougou, Sone, Sorbin, Sougoud-Saabin, Soumagou, Tamosgo, Tenonghin, Tenonghin-Peulh, Teodoure, Tisselin, Tisselin-Yarce, Toghin, Vag-Vaguin, Zabatorla, Zabindella, Zaka, Zandoubre, Zano, Zeke, Zoromdougou Secteur 1, Secteur 2, Secteur 3, Secteur 4, Secteur 5, Secteur 6
Tensobentenga	Bogdin, Dakonsin, Doubghin, Doure-Yarce, Goguin, Gonsin, Kombestenga, Koulwoko, Naikin, Naobin, Nedeguin, Ouamzalin, Pistenga, Setebtenga, Silgteogo, Simpiguin, Soansa, Soumndi, Tampialin, Tensobentenga, Timtenga, Tougmetenga, Tourgoguin, Yabre, Zeologuin, Zom-Kome

Région\Commune	Villages/secteurs
Yargatenga	Bama, Besseme, Bilamtenga, Bougla-Kino, Cinkanse, Dirhore, Dougbole, Hornogo, Kampoaga, Kiniwaga, Kiongo, Mette-Mette, Sibtenga, Tounougou-Tone, Vaongho, Yargatenga, Yoyo, Zoaga
Yargo	Balbzinko, Balgo, Bissiga, Bissiga-Peulh, Daltenga, Kamsancin, Kanougou, Kokosse-Tandaga, Kokossin-Nabikome, Lilyala, Peotenga, Pissi-Sobgo, Sawadogo, Silmiougou-Boumboundi, Silmiougou-Peulh, Silmiougou-Yarce, Tandagtenga, Yargo, Zanrin
Yonde	Baonghin, Boussinrabogo, Dabogo, Dazinre, Foulbado-Mossi, Gnanghin, Gngongzinse, Kamseogo, Kamseogo-Peulh, Kidibi, Koadiga, Kondogo, Loume, Napenga, Niorgo-Yanga, Nobsgogo, Pogoyoaga, Salembaore, Welguemsifou, Wobgo, Yactibo, Yonde, Yonde-Peulh, Yorghin
Zabre	Bangou, Barganse, Barganse-Peulh, Bassintare, Beka, Beka-Zourma, Benya-Kipala, Benya-Peulh, Bissaya, Bobissa, Bougre-De-Youga, Bougreboko, Bourma, Doun, Gassougou, Gon, Gonse, Gourgou-Samandin, Guirmogo, Mangagou, Monde, Sambaregou, Sampema, Sangou, Sig-Nonghin, Sihoun, Songo, Soussoula, Tobissa, Wanda, Wangala, Wilgo, Yokouma, Yorko, Yorko-Peulh, Youga, Youkouka, Younga-Peulh, Youngou, Youngou-Peulh, Zabre, Zakare, Zihoun, Zourma
Zoaga	Bingo, Bougre-De-Zoaga, Bourma-De-Zoaga, Dawega, Koukoadore, Mong-Naba, Pakoungou, Pargou, Tabissi, Zame, Zerboko, Zoaga, Zoaga-Peulh, Zoaga-Yarce
Zonse	Boutaya, Diarra-Betongo, Diella, Dimvousse, Gnekouneta, Guiemsim, Kareta, Korguereya, Koungou, Kourga, Landre, Litaya, Mangare, Ponga, Possodo, Samprabissa, Sangou-Nazela, Saoupo, Soboya, Soper, Yerba-Peulh, Yergoya, Zonse
Centre-Nord	
Barsalogho	Alamou, Bafina, Balambogo, Bangmiougou, Bangrin, Barsalogho, Basma, Bibre, Biguele, Biou, Bissigui, Bolle, Borko, Bouli, Boulsbaongo, Bundissin, Darkoa, Foubé, Gabou, Goenega, Guiendbila, Hilga, Kaibila, Kamse-Mossi, Kamse-Peulh, Kassaye, Keglesse, Kekebo, Kogyende, Kondibito-Mossi, Kondibito-Peulh, Korke-Mossi, Korke-Peulh, Kossoghin, Koulhole, Loughary, Madou, Nagraogo-Foulce, Nagraongo-Mossi, Nakombogo, Nematoulaye, Nongo-Mossi, Nongo-Peulh, Papao, Poessin, Ringuema, Rokoutin, Sagho, Sagoem, Sanba-Mossi, Sanba-Peulh, Sidiga, Sidogo, Singtoega, Somyalka, Soudougou, Tamassogo, Tanghin, Tankienga, Tansega, Tatoukou, Toece, Toekedogo, Toekoundi, Toyende, Wanbsouya, Wiliwissin, Wouskossogho, Yantega, Yimboulsa, Yirgou, Zenzeba, Zimsa, Zongo, Zong-Yibgo
Boala	Boala, Bourba, Koeguemsin, Konkaoguin, Koumestenga-Mossi, Koumestenga-Peulh, Ledere, Loundogo, Magadogo, Mogodin, Safi, Sodogo, Wilbouma, Yagabtenga, Yalga, Zaongo
Boulsa	Baonroure, Belga, Bonam, Dakiskiema, Donsin, Gaoga, Gorbelle, Peulh, Gounga, Guemsogo-Yarce, Kiedsom, Koboure, Kogonere, Kolgosom, Konkoara, Konkoara-Yarce, Lilyala, Loatenga, Mokin-Yarce, Nabitenga, Niega, Paraouigue, Paviguitenga, Poli Mossi, Poli-Peulh, Samandin-Peulh, Sanghin, Sini, Sonrin, Tanghin, Titinga, Tougui, Walembi, Wedo, Zabga, Zambanga, Zomnogo-Mossi, Zomnogo-Peulh Secteur 1, Secteur 2, Secteur 3, Secteur 4, Secteur 5, Secteur 6
Bouroum	Ambara, Barao, Barga li, Barga-Mossi, Barga-Peulh, Bellogo, Bondbila, Boulhogdo, Bouroum, Damkarko, Damkarko li, Daogo, Foubando, Horegui, Ibangfo, Kalamba, Kayara, Kilma, Kinessoum, Kougroussoukou, Koulhoko, Lagbilin, Lamlamone, Loumpini, Ouayalgue, Ourba, Ourfare, Petouga, Retkoulga, Silmangue, Tampelga, Torgane, Toubayiri, Yeou
Bourzanga	Sam, Abra, Alamini, Alga, Alga-Fulbe, Bani, Basse, Basse-Fulbe, Bolkiba, Bonde, Bonga, Boulounga, Bourzanga, Diagadere, Doundegue, Felenga, Felenga-Fulbe, Fetorane, Kieka, Kieka-Fulbe, Komteguia, Kourao, Maleouale, Mawarida, Nafo, Namassa, Namsiguia, Napalgue, Nioumbila, Ouemtenga, Pissele, Sam-Fulbe, Sanare, Selnore, Selnore-Fulbe, Singtenga, Souriboulsi, Tabaongo, Tebera, Zana, Zanamogo, Zomkalgo, Zon
Boussouma	Antoa, Balbo-Peulh, Bangkiemde-Bangre, Bendogo-Peulh, Biguissi, Birguin, Bisnogo-Peulh, Boalla, Boore, Boulsin, Boussouma, Damgagui, Damiougou, Delgin-Yarce, Doure, Fatin,

Région\Commune	Villages/secteurs
	Forgui, Fouti, Foutrigui, Gangargui, Goaragui, Gofila, Gouli, Guilla, Guirb-Loundogo, Hanhui, Kamdaogo-Goudrin, Kanretenga, Kassirin, Kolgsamba, Koutoumtenga, Louda, Louda-Peulh, Nakourtenga, Napamboubou, Nassoog-Tanghin, Nessemtena, Niniongo, Oualgatenga-Peulh, Ouga-Yarce, Pana, Riguimtanguin, Santena, Sera, Sidogo, Singue, Sirgui, Soaga, Soma-Peulh, Songodin, Tafga, Tagalla, Tampilga, Tanguin-Peulh, Tanhoko, Tanmiga, Tansoba-Imiougou, Tansoba-Tanguin, Yalgouego, Yontenga, Zanzi, Zikieme
Dablo	Bawenne, Dablo, Dake, Doffi, Dou, Guelkoto, Kougpela, Loada, Perko, Zambila
Dargo	Bilkoundi, Boko, Boulmiougou-Mossi, Boulmiougou-Peulh, Darbilin, Dargo, Dazanrin, Falguin, Kance, Kogossablogo, Komtoega, Namassa, Noli, Tackssene, Towogodo, Yaongo, Yelembidou, Youguin, Zissegre
Guibare	Barsa, Bokin, Gougou, Guibare, Karentenga, Koundoula, Niangouela, Sakoudi, Sindri, Tontenga, Vousnango, Wattinoma, Yilou
Kaya	Arouem, Bakouta, Bandaga-Mossi, Bandaga-Naba-Peulh, Bandaga-Peulh, Bangasse, Baobokin, Basberike, Basnere, Bendogo, Bissiga, Bissiguin, Dahisma, Damane, Damesma, Dapologo, Delga, Dem, Dem-Bila-Mossi, Dem-Bila-Peulh, Dondolle, Fanka, Foulou-Yarce, Foura, Gah, Gantodogo, Gouguin, Goulguin-Yarce, Illyalla, Kalambaogo, Kamsaogo, Kankande, Konean, Konkin, Kougouri, Koulogo, Koutoula-Yarce, Legoure, Loundogo, Namsigui, Napalque, Niangado, Nongfaire-Bangre, Nongfaire-Mossi, Oualga, Pampa, Paspanga, Pousdem, Roanguin, Roumtenga, Sanrgho-Peulh, Sanrgo, Sian, Silga, Silmiougou, Songodin, Sorogho, Tampilga-Yarce, Tangasgo, Tanmiga, Tibtenga, Tiffou, Toece, Tougouri, Waftoega, Yryastenga, Zablo, Zandogo, Zingdnogo, Zorkoum, Zoura Secteur 1, Secteur 2, Secteur 3, Secteur 4, Secteur 5, Secteur 6, Secteur 7,
Kongoussi	Sam, Badinogo 1, Badinogo 2, Birou, Boalin, Bogonam, Bogonam-Foulbe, Daribiti 1, Daribiti 2, Darigma, Dinguilga, Gonse, Gourcy-Tenga, Imiere, Kiella, Kondibito, Kora, Kora-Foulbe, Kougrisseogo, Kouka, Koumbango, Kourpelle, Loagha, Loagha-Foulbe, Lourgou, Mogodin, Nakindougou, Nienega-Foulbe, Nienega-Mossi, Nongsom, Nongsom-Foulbe, Nougou, Rambo-Watinoma, Ranga, Rissiam, Sakou, Sakou-Foulbe, Sandoure, Sankonde, Sargo, Senopoguan, Senorsingue, Sorgho-Yargo, Tamponga, Tangaye, Tanguiema, Temnaore, Temnaore-Foulbe, Touka, Touka-Foulbe, Wousse, Yalga, Yalka, Yargo, Yougounini, Ziniguima, Zoura, Zoura-Foulbe Secteur 1, Secteur 2, Secteur 3, Secteur 4, Secteur 5, Secteur 6, Secteur 7
Korsimoro	Alhamdou, Bagbin-Nougou, Baskoudre-Mossi, Baskoudre-Peulh, Baskoudre-Pousnodin, Baskoudre-Teongo, Bendogo, Boula-Yargo, Dolle, Foula-Nabdogo, Foulla, Gandin, Ilartenga, Illella, Imiougou-Natenga, Ipalla, Katenga, Kiendpalogo, Kirbaka, Komtenga, Korsimoro, Koupela, Litenga, Mederin-Peulh, Nakombgo, Nigui, Nimpoui, Nougou, Ouidin, Ouitenga-Poecin, Pissiga, Pissin, Raguitenga, Sabouri-Nakoara, Sabouri-Natenga, Sabouri-Pousguin, Sabouri-Sonkin, Sabouri-Tensobdogo, Silemtenga, Soundogo, Tamboko, Tamsin, Tankougri, Tanmiougou, Tansablogo, Tansin, Taonsgo, Tempelga, Tengressene, Tensobdogo, Toulquere-Peulh, Wapogo, Wara, Yaoghin, Yonyonssi, Zaibtenga, Zourtenga
Mane	Abra, Bangre, Banguessom, Baskouda, Bokin, Boudi, Boulskom, Debere, Enaba, Galla, Goassa, Gorin, Gosbila, Goudrin, Guinda-Yarce, Guinsa, Ignongo, Itaore, Komestenga, Komsilga, Konlebse, Kouibanka, Koukoure, Koulogho, Lessitenga, Malou, Mane, Mane-Mossi, Mane-Peulh, Nakombogo, Namassa, Niongsin, Nonghin, Nougou-De-K, Nougou-De-Sanga, Ouenane, Sabouri, Samkoudougou, Sanga, Saorzi, Saou, Silmidougou, Tanlargo, Tanllale, Tanzeongo, Yabo, Zincko
Nagbingou	Bissiguin, Boalin 1, Boalin 2, Bougou, Finga, Horere, Kankienga, Kotoulgoum, Kouini, Nagbingou, Nagbingou li, Pelse, Pirkou, Rassamtanga
Namissiguima	Balbou, Bangsin, Baskondo, Issao, Koglobaraogo, Kondibokin, Namissiguima, Nawoubkiba, Nionranga, Pickoutenga-Peulh, Tamsin, Tangand-Tenga, Tansablougou

Région\Commune	Villages/secteurs
Nassere	Beguemdere, Biliga-Fulbe, Biliga-Mossi, Bilkaradie, Feneguene, Foutanga, Kollade, Nassere, Sampalo, Sika, Sillaleba, Tamiga-Fulbe, Tamiga-Mossi, Tibtenga-Fulbe, Tibtenga-Mossi, Tora, Woulo
Pensa	Ankouna, Badnongo, Bangkiemde-Bangre, Bapilinga, Boala, Bou, Boulga, Bouli, Darheme, Djoime, Doro, Faramoura, Galwistenga, Guindeguema, Imsele, Kankambaogo, Komassi, Koula, Mognaba, Nabmassa, Nahi-Mossi, Nahi-Peulh, Nantera, Ouapaci, Ourba, Ourseni, Pensa, Raogo, Rokoutin, Sampala, Sarbila, Sig-Nonghin, Soapa, Yalgo, Yalgo li, Zinibeogo
Pibaore	Bagadogo, Bagbin, Boalin, Foulba, Gandi, Kankiongo, Kaogo, Kaouguin, Lado-Peulh, Lahagui, Mastenga, Nabdogo, Nabi-Sanrgo, Nartenga, Niangre-Tansoba, Nioniogo, Ouala, Oualogotenga, Ouedeguïn, Peotenga, Pibaore, Sanrgo, Sousse-Sanrgo, Tanyoko-Mossi, Tanyoko-Peulh, Vowogdo, Yarlaoussin, Zoamba
Pissila	Banguissom, Bolle, Dawaka, Diassa, Dibilou, Douaga, Doundougou, DOUNGOU-NABITENGA, Firka, Goema, Goeya, Gomnaore, Guibga, Issaogo, Kamse, Karka, Kenega, Kiemna-Yarce, Koalma, Kodogo, Kogwedogo, Komsilga, Kossoghin, Lamdoguian, Lebda, Lilboure, Nanga, Niangdin, Nionko, Noaka, Nongtenga, Ouanobian, Ouidlao, Ouïntokoulga, Paira, Palsegue, Pillifou, Pissila, Poulalle, Rimkilga, Roffenega, Roumba-Mossi, Roumba-Yarce, ROUNGOU, Sanbin-Nabitenga, Sirgou, Solomnore, Sorboulgou, Souli-Peulh, Talle-Mossi, Talle-Peulh, Talweoghin, Tamdogo, Tebere, Terin-Mossi, Terin-Peulh, Thiou-Sambin, Tibi-Yarce, Tibtenga, Tikato, Tiou-Poece, Toeghin, Touroum, Wapassi, Wedga, Wendboulgou, Zarin-Mossi, Zarin-Peulh
Rollo	Baouguin, Barkana, Barkana-Foulbe, Boulguin, Gondekoube, Ibi, Igondega, Kamsandin, Kangare, Kangare-Foulbe, Kobsere, Koulweogo, Lourfa, Ouattigue, Ouenne, Ouittenga, Pogoro, Porogo-Foulbe, Rollo, Rollo-Foulbe, Tampoui, Tanlili, Toessin, Toessin-Foulbe
Rouko	Gourgoudou, Kounkoubguin, Pittenga, Raka, Rilgo, Rouko, Rouko-Foulbe, Silmidougou, Yamane, Yaoghin
Sabce	Bangrin, Bissa, Bouiga, Boussouma, Foulou, Foursa, GOUNGLA, Imiougu, Kombedogo, Kougsabla, Koukoundi, Koumnogo, Lefourba, Lefourba-Foulbe, Loungo, Mafoulou, Mafoulou-Foulbe, Noh, Noh Foulbe, Ouazele, Oueguela, Ouïntini, Ronguin, Rounou, Sabce, Safi, Sanhoui, Siguivousse, Sorgho-Peulh, Souryala, Tanga-Pela, Toublongo, Zandkom, Zandkom-Peulh, Zomkalga
Tikare	Ansouri, Baribci, Boubou, Dafire, Dargouma, Gassongo, Gonga, Hamdalaye, Hore, Ipala, Kamtenga, Kilou, Koulniere, Manegtaba-Foulbe, Manegtaba-Mossi, Napalgue, Ouampega, Oui, Ritimyinga, Sance, Sarkounga, Songodin, Soukoundougou, Tamiga, Tampelga, Tanhoka, Teonsgo, Tikare, Tirbou, Touga, Vato-Foulbe, Vato-Mossi, Yelkoto, Yoba, Zamse, Zano
Tougouri	Alfire, Ambkaongo, Bagade, Baguemaskierga, Boulhiba, Dabossomnore, Daouirba, Gargo, Gompelgo, Kalitaguin, Kombanguembedo, Koulponsgo, Longouzou, Nabase-Yiri, Nabelin, Namassa, Namtenga, Nare, Nare-Yarce, Nassobgue, Nyoundougou, Ouagamce, Ouatinapam, Ouattigue, Paspanga, Pelga, Regtenga, Sagouem, Satembila, Taffogo, Taonsgo, Tidimtoa, Tilga, Tilga-Bangre, Tissimi, Tougouri, Towace, Toyogodin, Yaguin, Yoda, Zomnogo-Bangre, Zorgho
Yalgo	Bagkienga, Boulmanga, Gouengo, Kario, Kom-Kom-Yiri, Koulgonda, Mamanguel, Meodje, Nongfaire, Taparko, Yalgo
Zeguedeguïn	Badinogo, Boumtenga, Dassambimba, Dosborgo, Kogonere, Lagobilin, Lankiande, Lillougou, Louda-Peulh, Nintenga, Nomikidou, Ouabedi, Pissi, Zeguedeguïn, Zeguedeguïn-Mossi, Zeguedeguïn-Peulh
Ziga	Balinga, Bangande, Bissiga, Boinkoubouga, Daffole, Doure, Gandin, Goura, Guere, Guibtenga, Kinkirgo, Koupene, Koura, Lilma, Niontenga, Ouagoule, Pissa, Pissiga, Poesin, Radogo, Rahalle, Ramiougou, Samboaga, Sambtenga, Sankoun-Dougou, Soubeira-Nakoara, Soubeira-Natenga, Tansega, Tansega-Bokin, Tansoba-Kiema-Silmiougou, Tibin, Ziga, Zorgho

Région\Commune	Villages/secteurs
Zimtanga	Bangrin, Bargo, Battanga, Bayendfoulgo, Bonda, Deneon, Dougre, Doure, Gasdonka, Kalagre-Foulbe, Kalagre-Mossi, Kalagre-Rimaibe, Kaokana-Peul, Kargo, Kayon, Kiendyende, Komsilga, Konkin-Foulgo, Konkin-Mogha, Loa, Minima, Momene, Nioniongo, Norde, Paspanga, Peta-Kakisgou, Pissi, Rakoegtanga, Rolga, Romtanguin, Siguinousse, Singa-Mossi, Singa-Rimaibe, Sissin, Songodin-Yarce, Tampelga, Tankoulounga, Toessin, Wattigue, Yalगतanga, Zimtanga
Centre-Ouest	
Bakata	Bakata, Basnere, Biyene, Boule-Dabore, Boule-Gala, Bouyoua, Diao, Kinkirsgogo, Kou, Kouboulou, Lorou, Payiri, Tayalo, Zinloua
Bieha	Bieha, Biniou, Boala, Bori, Danfina, Konzio, Koumbo, Koumbogoro, Kounou, Livara, Nabore, Nakoayaro, Neboun, Oukouna, Pien, Pissai, Prata, Saboue, Tacien, Vrou, Yalle, Yelboug
Bingo	Bingo, Bistraga, Guille, Kaligri, Koanga, Koulgorin, Sa, Sapelo, Silgo, Tanghin, Villa, Zekemzougou
Bougnounou	Bablanayou, Belinayou, Bolo, Bougnounou, Dana, Ginsenayou, Guelou, Keulou, Lare, Nessaguerou, Netiao, Pebiou, Sala, Salo, Sapo, Sune, Tempoure, Tiamien, Yalanayou, Zao
Boura	Bayara, Bofian, Bouara, Boura, Bourkoum, Bouyague, Bozo, Dangué, Goumou, Hiela, Kala, Kelindou, Kia, Kietou, Longa, Pensiaka, Pina, Poudiene, Sati, Sossore, Ty, Vara, Worou, Yoro, Zamouna
Cassou	Bazanwara, Bonapio, Bouto, Bro-Silapoa, Cassou, Gnansou, Guilan, Kadapra, Kassolo-Tiabona, Kondui, Lenon, Lon, Lue, Nessonon, Nevry, Niessan, Ouayou, Oupon, Panassin, Pien, Pindao, Poure, Pro, Sanayou-Poe, Sourou, Tagnan, Tare, Thiao, Thiaossan-Koporo, Vrassan
Dalo	Bazilakoa, Dalo, Dianthou, Guenien, Niou, Tiare
Dassa	Bachicorepoun, Dassa, Divolet, Doh, Farba, Markyo, Nebia
Didyr	Barla, Bouldie, Didyr, Doudoulcy, Goko, Goumi, Imouga, Kya, Ladiana, Ladiou, Mogueya, Mousseo, Mouzoumou, Pouni-Nord, Yamadio, Youloup
Gao	Dao, Gao, Lerou, Mao-Nassira, Pani, Passin, Tekrou, Yinga, Zoro
Godyr	Bissou, Boho, Delba, Demapouin, Godyr, Gourou, Kandarzana, Kocore, Konega, Kontigue, Napouan, Semaga, Sienne, Tienlour, Zolo
Imasgo	Danierma, Imasgo, Kanyale, Kologweogo, Lounga, Ouera, Pinou, Rana, Tebo
Kindi	Kindi-Centre, Kone, Manevire, Massere, Nassoulou, Zerkoum
Kokologho	Sam, Basziri, Doure, Gouloure, Kalayiri, Kokologho, Koulnatenga, Manega, Monkin, Nidaga, Pitmoaga, Sakoinse, Tamnere
Kordie	Bantole, Biho, Danie, Diana, Diou, Kanono, Kiro, Kordie, Lapou, Ninion, Oualguirga, Pelcia, Pele, Perkoa, Pore, Vivio
Koudougou	Boulsin, Doulou, Gninga, Godin-Oualogtinga, Kamedji, Kikigogo, Kologr-Gogo, Lattou, Nayalgue, Peyiri, Saria, Sigoguin, Tiogo-Mossi, Toega, Villy, Villy-Godin, Villy-Nadioulou, Villy-Ralmou, Villy-Rama, Villy-Ronsin, Villy-Siguivousse, Villy-Yalagtinga Secteur 1, Secteur 2, Secteur 3, Secteur 4, Secteur 5, Secteur 6, Secteur 7, Secteur 8, Secteur 9, Secteur 10
Kyon	Essapoun, Kyon, Nagarpoulou, Po, Poa, Zilivele
Leo	Betiessan, Boutiourou, Djansia, Djantiogo, Don, Fido, Fien, Kayero-Bo, Kayero-Tio, Koalga, Lan, Nabliliessan, Nadion, Onliassan, Outoulou, Sanga, Sissili, Taga, Wan

Région\Commune	Villages/secteurs
	Secteur 1, Secteur 2, Secteur 3, Secteur 4, Secteur 5, Secteur 6, Secteur 7, Secteur 8, Secteur 9, Secteur 10
Nandiala	Baoghin, Gouim, Gourcy, Gourongo, Itaore, Kaonce, Nandiala-Centre, Rihalo, Silmissin, Some, Tampilga, Tibrela
Nanoro	Basziri, Boulpon, Dassice, Godo, Gouloure, Gouroumbila, Kokolo, Nanoro, Nazoanga, Poessi, Seguedin, Sittaon, Soala, Soum, Zimidin
Nebielianayou	Adjoan, Aziga, Beto, Logo, Loro, Nago, Nebielianayou, Pala, Pinou, Sintiou, Zinou
Niabouri	Bakuo, Bazena, Bon, Danfi-Dagara, Danfi-Nouni, Diyou, Kabaro, Kasso, Lapone, Lassane, Linse, Niabouri, Pamtiaro, Payalo, Pourou, Sadon, Samon
Pella	Babouli, Daboala, Goala, Godo, Kandaga, Kirguilounga, Nabzinigma, Pelbilin, Pella, Sarana, Somassi
Poa	Gogo, Loaga, Mougounissi, Niangdo, Noessin, Poa, Ralo, Sogpelce, Yaoguin, Yargo-Yarces
Pouni	Baganapoun, Bando, Bando-Napone, Edie, Elinga, Gado, Karbole, Lilboure, Naboua, Nadoulou, Naton, Pouni, Pousma, Tambouassa, Tiekouyou, Tita, Tita-Napone, Tiyelle, Valiou, Villy, Villy-Bongo
Ramongo	Bayandi-Nabyiri, Bayandi-Palogo, Bayandi-Tanguin, Bouloum-Nabyiri, Kabinou, Kamsi, Kolonkande, Koukinkouilga, Ramongo, Ramongo-Tanguin, Ramonkodogo, Rana, Salbisgo-Dapoya, Salbisgo-Itaore, Yagoam
Reo	Bepoidyr, Bonyolo, Ekoulkoala, Goundi, Guido, Kilsio, Perkouan, Sandie, Seboun, Semapoun, Vour, Zoula Secteur 1, Secteur 2, Secteur 3, Secteur 4, Secteur 5, Secteur 6, Secteur 7, Secteur 8, Secteur 9,
Sabou	Bourou, Gode, Ipendo, Koupela, Nabadogo, Nadiolo, Namaneguema, Nariou, Nibagdo, Ouezindougou, Sabou, Sarana, Savili, Tanghin-Wobdo
Sapouy	Balogo, Baouiga, Baouiga-Yorgo, Bassawarga, Boom, Boro, Bouem, Bougagnonon, Boulou, Diallo, Dianzoe, Diare, Faro, Gallo, Guirse, Idiou, Kada, Kation, Konon, Kouli, Koutera, Ladiga, Latian, Lou, Nabilpaga-Yorgo, Nadonon, Napo-Nabilpaga, Nebrou, Nekrou, Neliri, Obonon, Ouayalguin, Poun, Santio, Secteur 1, Secteur 2, Secteur 3, Secteur 4, Secteur 5, Sia, Sobaka, Soubore, Souli, Tiabien, Tiabien-Kasso, Tiaburo, Tiagao, Tiakoure, Tiana, Tiare, Yilou, Zavara
Sigle	Balogho, Bologo, Boukou, Dacisse, Dawanegomde, Kouria, Lalle, Mankoula, Nafourgo, Palagre, Palilgogo, Seguedin, Semtenga, Sigle, Temnaore, Tia, Tio, Yargo
Silly	Bouri, Bredie, Diara, Dio, Goun, Guia, Kalao, Karabole, Kiedie, Kielie, Kiere, Konamo, Koubounga, Kouli, Kovri, Ladio, Lama, Meno-Diantio, Naparo, Nevry, Pano, Pobie, Poupourou, Sadouan, Sadouin, Sao, Silly, Tonon, Ya, Yayou, Zinion
Soaw	Bokin, Kalwaka, Kolokom, Mongdin, Poesse, Seguedin, Soaw, Zoetgomde
Sourgou	Guirgo, Kougsin, La, Ouoro, Rogho, Sourgou
Tenado	Baguimo, Baleledo, Batondo, Bavila, Doudou, Kaboro, Koualio, Koukouldi, Lati, Poun, Sassia, Tenado-Centre, Tialgo, Tiebo, Tio, Tiogo, Tiogo-Mouhoun, Zindin
Thyou	Bangre, Boutoko, Goumogo, Kamse, Moukouan, Sogpelce, Soula, Tathyou, Thyou, Velia
To	Bagoun, Bagousnia, Beune, Boun, Diona, Go, Gori, Kadakouna, Kanduyo, Korabou, Kouri, Ly, Meteo, Nabon, Namandala, Poin, Sagalo, Sapou, Tabou, Tiano, Tiao, Tiessourou, To, Tuai, Vara, Vatao
Zamo	Bekapore, Bounga, Bow, Guigui, Koualio, Lia, Sadouan, Siyoro, Zamo, Zine

Région\Commune	Villages/secteurs
Zawara	Baporo, Benega, Bourou, Carrefour, Gabou, Iredie, Ividie, Kodara, Laba, Lorou, Nemelaye, Nongbamba, Poe, Tiodie, Zawara
Centre-Sud	
Bere	Bere, Bougoumbarga, Boulare, Boulghin, Bounoumtore, Doure, Goghin, Gonse, Kondrin, Koulwoko, Luili-Nobere, Mandie, Mazoara, Nacombogo, Roambanka, Sidtenga, Signonghin, Siguivousse, Sondre, Yackin, Yorgo
Binde	Bana, Bangamsin, Binde, Dapelgo, Dayasmnore, Guenin, Kaibo-Centre, Kaibo-Nord V1, Kaibo-Nord V2, Kaibo-Nord V3, Kaibo-Nord V4, Kaibo-Sud V1, Kaibo-Sud V2, Kaibo-Sud V3, Kaibo-Sud V4, Kaibo-Sud V5, Kaibo-Sud V6, Kaibo-Sud V7, Kazanga, Koankin, Konnekongo, Lilgomde, Nonghin, Ouda, Pougoudou, Simbri, Sinikiere, Sondre-Est, Tanghin, Tigre, Toeyoko
Doulougou	Bangleongo, Belegre, Bingla, Borogo, Dabogtinga, Doulougou, Doure, Gana, Godin, Gouroure, Guidgretinga, Guidissi, Kagamzince, Kalpongo, Konbons-Youngo, Lamzoudo, Nabdogo, Nabinkiensma, Pibse, Poedogo, Rakaye-Mossi, Rakaye-Yarce, Sampogretinga, Samsaongo, Sarana, Seloghin, Silemba, Sincene, Soulli, Tampoui, Toebanega, Toghin, Wanfere, Wattinoma, Widi, Yanga, Yougriotinga
Gaongo	Dassamkande, Douaba, Gaongo, Gomassaga, Kombougo, Nafbanka, Nakomestinga, Neblaboumbou, Somassi, Tambili, Tanwoko, Vosse, Wardogo
Gogo	Basbedo, Dougou, Gogo, Ipala, Kondre, Kopelin, Manga-Est V1, Manga-Est V2, Manga-Est V3, Manga-Est V4, Mouzi, Nagrigre, Norghin, Pagomtoece, Parkiri, Pegdwende, Pissi, Rabinsma, Safoula, Samtinga, Tiougou, Yambasse, Zaptinga li, Zirbare, Zoungou
Gonboussougou	Boebango, Bougoure, Bourzen, Dassanga, Dindeogo, Dirze, Fougou, Gnetaya, Gnimitenga, Gombo-Bourfou, Gonboussougou, Goulagon, Goyenga, Kipala-De-Dassanga, Kipala-De-Gnetaya, Korgueraya, Leoupo, Mediga, Mounibaogo, Nombira, Nomboya, Nongnan, Sare-Peulh, Taya, Tiere, Tinguemnore, Yalga, Yarsipiga, Zourma-Kita
Guiaro	Betare, Boala, Boli, Bouassan, Bouya, Guiaro, Kana, Kollo, Koro, Koumbili, Kountiouro, Natiedougou, Nikouem, Nissare, Nitiana, Ouallem, Pore, Saro, Sya
Guiba	Banguessom, Bilbabogo, Boura, Dissomey, Garance, Guere, Guere-Goghin, Imasgo, Kaleinga, Koankin, Kougbaga, Ouetinga, Parougri, Passebtinga, Saonghin, Sougou, Tanghin, Tiedin, Tinrtinga, Toemissi, Yakin
Ipelce	Babdo, Bandeda, Banghingogo, Guisma, Ipelce, Kactinga, Nacombogo, Narogtinga, Sagbtinga-Yarce, Sambin, Sandeba, Siltougdo, Zinguedeghin
Kayao	Dapoury, Doundouni, Goumoho, Goumsa, Goumsin, Ilyala, Kayao, Kilou, Kinkirou, Kossilci, Kossoghin, Koukoulou, Lado, Pinghin, Poa, Rellou, Sance, Singdin, Sondre, Tim-Tim, Yada, Yalou-Gouroungou, Yelou, Yezouanga
Kombissiri	Badnogo, Bagadogo, Batinga, Bedogo-Nabiga, Bedogo-Silmissi, Bilbalogo, Bissiga, Bissiri, Boussougou, Fourgho, Goghin, Gonce, Goudri, Guirgho, Kalwinga, Kamsando, Kiendbiengre, Kierma, Koankin, Koassa, Komtigré, Kond-Koankin, Konioudou, Konkosse, Konkuisse, Konlobwande, Koudiougou, Kougpela, Kouigou, Koulpelga, Koupel-Yargo, Lalle, Logdin, Manegsombo, Monomtinga, Nab-Massa, Nangouma, Ouidi, Pissy, Poedogo, Sabraogo, Sare-De-Guirgho, Sare-De-Tuili, Soula, Tamtinga, Tandaga, Tingandogo, Tinsin, Toangha, Toeghin, Toemiga, Tuili, Wemtenga, Wonrobogo, Yargo, Zingdeghin, Zinikoui Secteur 1, Secteur 2, Secteur 3, Secteur 4, Secteur 5
Manga	Basgana, Ganwoko, Gastoega, Kira, Larga, Leongo, Mokin, Nassamba, Pouswoko, Sakuilga, Secteur 1, Secteur 2, Secteur 3, Secteur 4, Secteur 5, Toula, Zamce, Zaptenga
Nobere	Bakaogo, Barse, Bion, Bisboumbou, Dakiecm, Doncin, Kambo, Kataga, Koankin, Kougrissince, Lamzoussi, Linoghin, Nioryida, Nobere, Nobili, Passintinga, Pegwende, Pissi, Pougnerkougrri, Sarogo, Seloghin, Soulougri, Tampouy, Tamse, Tewaka, Toemighin, Togse, Zagable

Région\Commune	Villages/secteurs
Po	Adongo, Badongo, Banon, Bourou, Dakola, Dongo, Fanian, Gho, Gougogo, Kapori, Langouerou, Mantiongo, Nahouri, Nakoum, Pighyiri, Pounkouyan, Sapina, Songo 1, Songo 2, Tambolo, Tamoana, Tiakane, Torem, Yago, Yaro Secteur 1, Secteur 2, Secteur 3, Secteur 4, Secteur 5, Secteur 6, Secteur 7, Secteur 8
Sapone	Baguemnini, Balonghin, Banembanto, Bissiga, Bonkore, Bonogo, Boulougou, Boulsin, Damkieta, Damzoussi, Dawelegue, Diepo, Doumtinga, Godin, Karangtanghin, Koagma, Koakin, Kongtinga, Korbogdo, Kougpaka, Koumsagha, Kounda, Kouri, Kuizili, Nabdogo, Nionsna, Ouidin-Waffe, Pazoetfom, Pissi, Sambu, Samsin, Sapone, Tanghin, Tanlili, Targho, Timanemboin, Toundou, Warmini, Watinga, Yansare
Tiebele	Babougounia, Badabie, Badiembie, Ballerebie I, Ballerebie II, Banga-Corabie, Banga-Tangassogo, Bapania, Bloc-Avv-V1, Bloc-Avv-V2, Bloc-Avv-V3, Bloc-Avv-V4, Boulmona, Brebie, Corabie, Cora-Lo, Coumpougoubie, Dollo-Tangassogo, Douabie, Doumpoabie-Tangassogo, Goribie, Gounia, Idenia-Kora, Idenia-Moa, Idenia-Tanga, Kabrikogagogo, Kahonia, Kassire, Kassola, Kassongobie, Kaya-Fabolo, Kaya-Kaforo, Kaya-Kantiolo, Kaya-Korso, Kaya-Navio, Kaya-Poungou, Kollo, Kolonia, Koubongo, Kuyou, Lagonia, Lira-Tangassogo, Lo-Caloa, Lo-Longo, Lo-Moulinia, Lo-Polobiessan, Lo-Pouri, Lo-Sinon, Mankanon, Mankilinia-Tangassogo, Mantiogonia-Tangassogo, Mantiongogo, Moabie-Boungou, Nabenia, Namaguinia, Nioua, Ouediabie-Tangassogo, Ourobie-Tangassogo, Pioukouri-Tangassogo, Sangbabie, Sissoro, Tagnania, Tindanogo, Tiponi, Tiyalo, Yeleania, Zeguessa
Toece	Binsboubou, Binstigre, Bonsrima, Boromtinga, Dagouma, Damzoussi, Dayasmnore, Goubla, Goudou, Goumse, Kaongho, Kosmassom, Koulpele, Koumasgho, Koumnere, Koussala, Lilboue, Loussa, Masgho, Nagnesna, Nakomgo, Nayalgue, Niongho, Pawamtore, Sankouissi, Silkouka, Sincene, Tamse, Tanghin, Tansobtinga, Timboue, Toece, Toudou, Wilga, Yargo, Yougoudri, Zangogho, Zorgho
Ziou	Allobiga, Bonga, Bossia, Dindirgou, Done, Gou, Guelwongo I, Guelwongo II, Idenia-Tanga, Kanabissi-Sanga, Narguia, Nimbrongo, Pingou, Poussi, Tamissougou, Tampilga, Tamsabliga, Tinteka, Tomabissi, Tounkini, Yelbissi, Yorgo, Youka, Zance, Zinci, Ziou
Est	
Barthiebougou	Barthiebougou, Barthiebougou-Peulh, Bontegou, Bossongre, Gourel-Niebe, Haaba, Kienkienga, Monguel-Diara, Paagou, Paagou-Peulh, Tambiga, Tambissoanguima
Bilanga	Balamanou, Banga, Bartiboagou, Benhourgou, Bilamperga, Bilanga, Bilanga-Peulh, Bilanga-Yanga, Bilanga-Yanga-Peulh, Bilanperga-Peulh, Bossongri, Botou, Boungou, Bourpangou, Boutouanou, Cissa, Diamdiara, Diandouari, Diankoudougou, Diapouadougou, Diela, Dipienga, Dola, Doundougou, Fetary, Garpieni, Gnissonguin, Gomponsgou, Guinoama, Harbougou, Hatery, Karbani, Kibare, Kiryomdeni, Kogodou, Koguina, Kolonkomi, Koumasga, Moadega, Moaka, Nangiangou, Ougarou, Pantanloana, Paparce, Papayenga-Diambanga, Piaga, Pissi, Pognankanre, Sabra, Sagadou, Saougou, Sebga, Sekouantou, Silguin, Sultenga, Tampedou, Tampiokin, Tanibiaga, Thiamborgou, Tiapaga, Tiguili, Tindane, Tindane-De-Bilanga, Tobou, Tobou-Peulh, Tohogodou, Yacabe, Yassoumbaga, Yougpangou, Yougpankoudougou
Bogande	Babri, Banikidi, Benfoaka, Boukouin, Dapili, Dionfirga, Gnimpiendi, Gorgouin, Guitanga, Hinga, Kankalsi, Kierguin, Kodjoani-Kankalsi, Kodjoani-Leoura, Kohoura, Komboassi, Kommoassi, Komonga, Kossougoudou, Kottia, Leoura, Leoura-Gorga, Nagare, Namountergou, Nindongou, Ognoadeni, Ouadangou, Ouapassi, Samou, Samou-Folga, Samou-Gabondi, Samou-Mama, Sorga, Tanlomo, Thiargou, Thiery Secteur 1, Secteur 2, Secteur 3, Secteur 4, Secteur 5, Secteur 6,
Botou	Affini, Bamini, Bossoangri, Botou, Boulel, Diagorgou, Doubiti, Fantou, Fobri, Gangana, Garbongou, Kalayenou, Kankangou, Kogori, Koguini, Komonli, Koyenga, Kpengnouanfouanou, Mandiari, Nombiti, Ougarou, Partiaga, Pori, Tantiabouli, Tantina, Tapoa-Diagobri

Région\Commune	Villages/secteurs
Coalla	Baka, Balle, Bamasgou, Bambrigoani, Bampouringa, Bani, Banidjoari, Bombontiangou, Boudabga, Boukargou, Boula, Coalla, Darsalam, Diagourou, Diankongou, Didiemba, Dielkou, Doyana, Fatiangou, Ganta, Gnimpiea, Goulmodjo, Goundou, Kierga, Kontiandi, Lamoana, Mossadeni, Neiba, Poka, Samboandi, Santiari, Soula, Takou, Tankori, Thiougori, Thioure, Tihandeni, Tindangou, Yassougou
Diabo	Bagatenga, Benkoko, Boudierghin, Boulgatenga, Bouloumbougou, Boulyoguini, Bouri, Combembogo, Daboadin, Dazouri, Diabo, Dianga, Diapangou-Peulh, Gninboadin-Diabo, Guilguin, Kabga, Kalbeika, Kamona, Kandaga, Kanhome, Koulpissi, Koulwoko, Kourioguin, Lantaogo, Lantaogo-Tamassogo, Lanti, Lorgho, Louloubtenga, Maouda, Mocomtore, Nabisrabogo, Nintenga, Ouavousse, Piga, Pikoïnse, Pissalbare, Pissegdin, Pitenga, Pizonguin, Pohemtenga, Saatenga, Sabioken, Sanewabo, Sanewabo-Yarce, Seiga, Silmitenga, Tamkoursi, Tampanga, Tangande, Tangaye, Tanlalle, Tansouka, Tanziega, Tiabga, Tiabtamasso, Yantenga, Yanwega, Yarcetenga, Zamse, Zanre, Zecca, Zecknabin, Ziella, Zonatenga
Diapaga	Bagali, Barpoa, Fouamboanli, Gama, Kanda, Kogdangou, Koryombo, Koutchagou, Mangou, Olaro, Pampani, Pembiga, Pemboanga-De-Namounou, Pemboanga-De-Partiaga, Tangali, Tapoa-Barrage, Tapoa-Djerma, Tontolbouli, Tounga Secteur 1, Secteur 2, Secteur 3, Secteur 4, Secteur 5, Secteur 6,
Diapangou	Balga, Bandiabgou, Bardiadeni, Bassabliga, Bianargou, Bossongri, Comboari, Diangaïe, Diapangou, Doaligou, Fonghin, Kolonkogou, Komanpergou, Kouloungou, Lantargou, Litiyenli, Louargou, Nahambouga, Okargouni, Otiabragouni, Ountandeni, Pampangou, Pendori, Sikideni, Tchiomboado, Tielba, Tilonti, Toboani, Tokouna, Wakou, Yensemèni
Fada N'gourma	Bandingui, Binadeni, Boudangou, Bougui, Boumkpa, Boungou, Boumoana, Gbedissaaga, Kantambari, Kikideni, Koare, Kodjonti, Komadougou, Komangou, Kpenchangou, Madeni, Mangouden, Momba, Mourdeni, Naboudi, Nagare, Namoungou, Natiaboani, Niamanga, Nouarangou, Pandrideni, Payegou, Pentouangou, Potiamanga, Sanipenga, Setougou, Taagou, Tanwalbougou, Tiandiaga Secteur 1, Secteur 2, Secteur 3, Secteur 4, Secteur 5, Secteur 6, Secteur 7, Secteur 8, Secteur 9, Secteur 10, Secteur 11
Foutouri	Foutouri-Gourma, Foutouri-Peulh, Hantoukoura, Kirgou-Gourma, Kirgou-Peulh, Lougou, Nassourou, Tankoualou
Gayeri	Bandikidini, Bassieri, Boala, Bouogou, Carimama, Diabatou, Djora, Gambouden, Gnifoagma, Komompouma, Kopialiga, Kotougou, Kourgou, Lonadeni, Louanga, Maldiabari, Maldiana, Malidougou, N'bina, Oue, Soualimou, Tiargou, Tiboudi, Toubenga Secteur 1, Secteur 2, Secteur 3, Secteur 4, Secteur 5
Kantchari	Bantouani, Barimagou, Bartiaga, Birmonga, Boudieri, Boulmontchangou, Boulmontougou, Boupiena, Boupiengou, Comonli, Diakonli, Garbouogou, Kambardeni, Kantari, Kantchari, Koema, Mantchangou, Mantougou, Mohadagou, Naboamou, Namagri, Namouboanga, Nando, Sakoani, Sambalgou, Sampieri, Tabgou, Tandri, Tialbonga, Toundi
Kompienga	Bossaori, Bounou, Diabiga, Diamanga, Fanwargou, Kompienga, Kpankpaga, Kpenkankanti, Nabamboula, Nakintenga, Ogagou, Pimpebougou, Pognoa-Tikonti, Pognoa-Sankoado, Tambibongou, Toukoudougou, Toutourgou
Liptougou	Bambilare, Bantienima, Bonsiega, Dadounga, Dinalaye, Djibali, Djoari, Fouga, Gabondi, Kodjena, Kokou, Liptougou, Lontakoani, Nadouonou, Nagnoagou, Nalenga, Nassourgou, Ouaboidi, Pintiagou, Souloungou, Tambiga, Tantiaka, Tolepsi, Touloungou
Logobou	Diabonli, Fangou, Houare, Kalimama, Kindi-Koumbou, Logobou, Mahadaga, Mamangou, Moabou, Momba, Morideni, Nadjeringa, Nagare, Namponkore, Namponsiga, Palboa, Siaga
Madjoari	Gnabtankoagou, Kodjoari, Madjoari, Matambima, Momba, Namouyouri, Tambarga, Tanli

Région\Commune	Villages/secteurs
Manni	Bahama, Balamanou, Balanmangui-Yarguideni, Balemba, Bamboaringnabou, Bangaye, Bantouankpera, Barhiaga, Batiboh, Bombonyenga, Bombou, Bombou li, Bouamitandi, Boudangou, Boulyende, Bougou, Bougou-Folgou, Bougou-Natimsa, Bourgou, Boyedideni, Dabesma, Dakiri, Dassari, Dayede, Diandeni, Folguideni, Fouakiangou, Garga-Yentandeni, Gongorgou, Gori, Gouri, Halkoussiri, Hamamore, Kadjoaga, Kadjoaga-Mossidjoadin, Kamissi, Kankantiaga, Karmama, Koadaba, Kobori, Kogbiagou, Komboassi, Komboassikpeli, Komona, Komondi, Kongoabsi, Koufou, Koumyiarin, Kouriga, Lahama, Lampiadi, Lanyabdi, Liougou, Lipaka, Loagre, Madori, Malioma, Manimbouga, Manni, Margou, Mopienga, Nagbandi, Nagbingou, Nakouri, Nayela, Obade, Obdaga, Obdakianga, Pendifaogou, Piougou, Pobouatouoga, Pognamade, Pougboni, Pougdiari, Samboandi, Siedougou, Tambidi, Tambifoagou, Tambiri, Tana, Tanfour, Tangarsi-Tangsougou, Tilfabideni, Toabre, Tomonga, Tougnabou, Touossi, Tourmaye, Yarga, Yarga-Lampiadi
Matiacoali	Bankartougou, Boadeni, Boaligou, Boulgou, Boulgou-Peulh, Boulmoangou, Boutouanou, Dagou, Datougou, Doufouanou, Gaboanli, Gninfoagma, Igori, Kankantiana, Kouyargou, Mantiabdoaga, Mantiabdoaga-Peulh, Matiacoali, Nagnoundigou, Nakortougou, Nassougou, Niabpani, Oubrinou, Ougarou, Ourkouagou, Ouro-Aou, Ouro-Seni, Piega-Gourmantche, Piega-Peulh, Pognin-Konli, Sangbanou, Soam, Tankimbo, Tankpetou, Tiassery, Yendjoaga-Gourmantche, Yeritagui
Namounou	Diamboanyouli, Goangoana, Kogodi, Namounou, Palboa, Tantankile, Tikonti, Timambadi
Pama	Boanboantangou, Folpodi, Kaboanga I, Kaboanga li, Kalmana-Signoghin, Kompienbiga, Koualou, Kpadiari, Nadiagou, Niorgou I, Niorgou li, Oumpougdeni, Tibadi, Tindangou
Partiaga	Bambambou, Barbagou, Bomonti, Boungou, Dahangou, Diela, Doubtchari, Fatouti, Foabonga, Gangalinti, Hanloli, Kalboul, Kankandi, Kodjini, Kouakouli, Lopadi, Mardaga, Nadiabonli, Niamanga, Partiaga, Popomou, Samtangou, Sebouga, Tatiangou
Piela	Badalgou, Banouassi, Bouskomi, Dabesma, Dabilgou, Diabatou, Djoari, Dorongou, Doyana, Gaboassi, Gori, Guimboari, Kalari, Kalemboagou, Kankalsi, Karimama, Kongaye, Korindiaka, Korongou, Kotouri, Kouri, Langnoassi, Margou, Marmiga, Nakodou, Nalongou, Namagdou, Namougou, Noali, Piela, Sorgou, Sourougou, Tangaye, Tiabdou, Tiongo-Lampiadi, Tiongo-Pani, Tiongo-Pori, Tougoudadou
Tambaga	Agbana, Baaka, Bayentori, Boalbigou, Boupiena, Diadori, Diandiandi, Diegbala, Djimagli, Fanfangou, Gnouambouli, Kokoli, Konli I, Konli li, Kpadanfoani, Magou, Momba-Peulh, Naboue, Nambadi, Naninssouangui, Palboa, Pentinga-Gourmantche, Pentinga-Peulh, Pieni, Poperi, Saborga-Kori, Saborga-Pera, Sansanga, Tambaga, Thioula, Tiakoagli, Tindangou, Yirini, Yobri
Tansarga	Banduo, Bantoana (Hangar), Bantoana (Lieu De Reunion), Boadiaga, Bobomonti, Boupiena, Diafouanou, Diamanga, Fouambiga, Gnimboama, Kabougou, Katela, Kobana, Kobdari, Kombongou, Kotchari, Koukongou, Kpenkouandi, Lada, Liantandi, Malpoa, Namboantidi, Nangbanli, Natougou, Pielgou, Tambouli, Tansarga, Tchontchonga, Toptiagou
Thion	Balamba, Bangaye, Bangayeni, Banogo, Boadori, Bogmissi, Bossongri, Datiangou, Diaka, Diapalga, Diepani, Dimkoura, Dioro, Dioro-Folgou, Doyana, Folboubouga, Folbongou, Folgou, Gnimoassi, Gnindi, Harga, Kankansi-Peulh, Koulbila, Koumyari, Lalgou, Lansonguina, Laranga, Lelcom, Monlori, Morem, Nawega, Nayeltougou, Sekoussi, Siessin, Tambiri, Tamiela, Tampiendioaga, Thion, Tipolga, Tipoli, Tobondi, Yargoun
Tibga	Bandaokanre, Bangou, Banliboara, Bassambily, Belemgnoubli, Biligrimenga, Bogre, Bokou, Bolontou, Bondioguini, Dassamlagfo, Dekouda, Dianga, Djinfoaga, Gandemenga, Guilyende, Hamtiouri, Kaldiouani, Kalkome, Kalkouri, Kogossi, Kontaga, Kontaga-Peulh, Liguiditenga, Modre, Mossitenga, Nagbangou, Nassobdo, Nassobore, Ouanga, Poringuin, Soadobila, Soatou, Tambourbangou, Tampourkolkome, Tiantiaka, Tibga, Tiongo, Yaryome, Yega, Youkin, Youmlingou
Yamba	Bogole, Bonga, Diangou, Diangkongou, Didcomba, Doaligou, Kondouagou, Kondridoaga, Kouadigou-Yamba, Koulga, Nacouendougou-Dinyala, Nayouri, Obougouni, Onadjagouni,

Région\Commune	Villages/secteurs
	Pendianga, Sambialgou, Sougoudou, Tagou, Tamboangou, Tandyari, Tantiaka-Kouadigou, Tantiaka-Yamba, Tembou, Yagou, Yamba
Hauts-Bassins	
Bama	Badara, Bama, Banakeledaga, Banaorodougou, Desso, Diarradougou, Kouroukan, Lanfiera, Natema, Nieguema, Samandeni, Sandimisso, Sangoulema, Saouleni, Seguere, Soungalodaga, Sourkoudougou, Tanwogoma, Toukoro, Yirwal, Ziga
Banzon	Banzon, Doria, Kounsseni, Nablo-Diassa, Niawere, Seezon
Bekuy	Basse, Bekuy, Lamba, Sara
Bereba	Bankoni, Bereba, Bihoun, Boho-Bereba, Bokuy-Ouest, Bomba, Dabere, Dakoni, Dimikuy, Dorokuy, Doumien, Douro, Duo, Duowakuy, Gnidekuy, Kassaho, Keindeni, Koura, Lofikahoun, Loko, Maro, Ouakuy, Ouani, Ouoro, Popioho, Tiawama, Tiombio, Tioro, Yabe
Bobo Dioulasso Arrondissement 1	Secteur 1, Secteur 2, Secteur 3, Secteur 4, Secteur 8
Arrondissement 2	Dafinso, Doufiguissou, Kimidougou, Moukouma, Panamasso, Santidougou, Secteur 10, Secteur 11, Secteur 23, Secteur 30
Arrondissement 3	Kekelesso, Kouentou, Leguema, Moussobadougou, Noumousso, Secteur 12, Secteur 13, Secteur 14, Secteur 31
Arrondissement 4	Bare, Borodougou, Kotedougou, Niamadougou, Sogossagasso, Tondogosso, Yegueresso Secteur 15, Secteur 16, Secteur 24, Secteur 32, Secteur 33
Arrondissement 5	Dingasso, Dodougou, Dogotelama, Koro, Kouakouale, Pala, Secteur 5, Secteur 6, Secteur 17, Secteur 25, Secteur 26, Secteur 27
Arrondissement 6	Darsalamy, Farakoba, Koumi, Logofourso, Matourkou, Moamy, Samagan, Secteur 9, Secteur 18, Secteur 19, Secteur 20, Secteur 28
Arrondissement 7	Bana, Dindersso, Kokorowe, Nasso, Ouolonkoto Secteur 21, Secteur 22, Secteur 29
Boni	Bahoun, Bansie, Boni, Dossi, Mambo, Mamboue, Minou, Moukounien, Saho, Yenou
Dande	Bakaribougou, Dande, Kogodjan, Koreba, Lanfiera-Coura
Djigouera	Dian, Diassaga, Dissanga, Djigouera, Gossiamandara, Kaka, Kassanga, Kleni, Kolokaka, Kouana, Kouini, Serekeni, Soubagagnedougou
Faramana	Bambe, Bena, Faramana, Koakourima, Koby, Kouni, Siankoro, Ty
Fo	Bouboura, Dangounani, Dawera, Dintoloma, Dorona, Fo, Kibe, Kiebani, Kogoue, Kokoroba, Lanfiera, Mossibougou, Yelintouta
Founzan	Banere, Batiene, Bonzan, Fing, Founzan, Kouloho, Kovio, Lobouga, Lollo, Nahi, Pana, Sambion, Saneba, Yehoun, Yerfing
Houde	Boende, Bohokari, Bombi, Bouahoun, Bouere, Daboui, Dankari, Dohoun, Doufien, Kari, Kiere, Laho, Sieni, Tiomboni, Touaho Secteur 1, Secteur 2, Secteur 3, Secteur 4, Secteur 5
Kangala	Bakaribougou, Bama, Dioforma, Kafiguila, Kagnabougou, Kangala, Kotoura, Lanfiera, Mahon, Moussabougou, Niampedougou, Ouolonkoto, Sayaga, Sokouraba, Ziwayiri

Région\Commune	Villages/secteurs
Karangasso Sambla	Banakorosso, Bouende, Diofoloma, Gognon, Karangasso-Sambla, Konkolikan, Koumbadougou, Magafesso, Samatoukoro, Sembleni, Sienne, Sourougoudinga, Tiara, Torosso, Toukoro-Sambla
Karangasso-Vigue	Dan, Deguele, Deregouan, Dindiaradougou, Diosso, Gnaoue, Karangasso-Vigue, Kimi, Klesso, Koueredougou, Kouremagafesso, Larama, Mandiasso, Ouere, Piere, Pinguina, Poya, Poya-Obaga, Seye, Signoghin, Somanguina, Soumousso, Tiebadialofaso, Wara, Yeguere
Kayan	Dionkele, Doro, Fofara, Kayan, Kouroumani, Massassoni, N'dana, N'dosso, N'gorolani, Niena, Ouere, Seye, Sien, Sokourani, Teoule, Tigan, Zangassoni
Koloko	Banakoro, Chokoro, Dialakoro, Dobougou, Fama, Gnadia, Imatoro, Kartasso, Kokouna, Koloko, Nafanasso, Natindougou, Nigolo, Sifarasso, Sintasso, Sokoroni, Songolo, Zanibougou, Zitonosso
Koti	Bonzan-Pougouli, Dibien, Djindjerma, Fafo, Gbatari, Haba, Indini, Kayao, Koti, Poa, Zangboni
Koumbia	Bonse, Djuie, Dougoumato I, Dougoumato li, Gombeledougou, Kongolekan, Koumbia, Lopohin, Makognadougou, Man, Pe, Pohin, Sebedougou, Waly
Koundougou	Kogoma, Koredeni, Koundougou, Mangorotou, Soumorodougou, Tarama
Kourinion	Banfoulagoue, Dan, Guena, Kourinion, Mina, N'bie, Pindie-Badara, Sian, Sidi, Sipigui, Toussiamasso, Toussian-Bandougou
Kourouma	Djigouera, Doumboula, Fara, Faranga, Foulasso, Gnignana, Guiguima, Kabala, Katofona, Kokoro, Kourouma, Sabou, Sadina, Sougouma, Zamakologo
Lena	Bah, Bodialelega, Bona, Kofila, Konkourona, Konzo, Kouekouesso, Koundimi, Lena, Oualana, Tatalama, Toungouana, Yabasso, Zatama
Morolaba	Kaifona, Kalarla, Katana, Kemina, Morolaba, Nangorla, N'gorguerla, Niamberla, Siguinasso, Sindorla, Temetemesso, Tina, Zanfagora, Zanfara, Zankina
N'dorola	Bangasso, Dain-Maissara, Deina, Dingasso I, Dingasso li, Fadona, Famberla, Kagnagara, Kanama, Karfara, Kodona, Koko, Korokina, N'dorola, Sefina I, Sefina li, Seguedougou, Sikorla, Sinani, Siri, Temekina, Tianguouera, Torokoto
Orodara	Dieri, Diossogo, Kotouden, Lidara, Niale, Tin Secteur 1, Secteur 2, Secteur 3, Secteur 4, Secteur 5, Secteur 6, Secteur 7
Padema	Bankouma, Banwali, Djigouema, Hamdalaye, Kimini, Koledougou, Lahirasso, Nematoulaye, Padema, Soma, Wigayatoulaye, Zongoma
Peni	Dabokry, Dissini, Dodougou, Dogossesso, Donfara, Dounouso, Finlande, Gnafongo, Kodara, Koumandara, Lanfiera, Marabagasso, Me, Moussobadougou, Nakaka, Nonkondougou, Noumoudara, Peni, Samaradougou, Sokourani, Taga, Tiemeredji, Tien, Tiongouana
Samogohiri	Diole, Lougoua, Samogohiri, Saraba, Teledougou, Todje
Samorogouan	Banakoro, Djigouan, Fankara, Karna, Kongolikoro, Korkorla, N'dana, N'gana, Samorogouan, Sana, Sikorla-Dierikandougou, Sokoro, Soungalobougou, Sourou, Tenasso, Zoumahiri
Satiri	Balla, Bossora, Dorossiamasso, Fina, Kadomba, Koroma, Mogobasso, Molokadoum, Nefrelaye, Ramatoulaye, Sala, Satiri, Sissa, Sokourani, Tiarako, Werou
Sindo	Bleni, Dinh, Doh-Diassa, Fama, Fanfiela, Fignana, Gondaga, Lerasso, N'gorolani, Niamana, Senasso, Sindo
Toussiana	Badougouya, Gouapegue, Keleya, Mou, Nianaba, Nianware, Pouanya, Semine, Tapoko, Toussiana, Wempea I, Wempea li, Yorokofesso, Yoya

Région\Commune	Villages/secteurs
Nord	
Arbolle	Arbolle, Bandinkoalla, Banounou, Bargo, Bendogo, Bingo, Boadoma, Boulkon, Boura, Dagho, Dakiegre, Donsin, Fallou, Gninsou, Gomd'hiri, Goubi, Gounda, Gounghin, Kaba, Kareo, Kavile, Koakin, Koro, Kossoghin, Mia, Namassa, Nomboilom, Ouissiga, Pathiri, Ramessoum, Rassamtounde, Reanon, Säaba, Sagare, Seguedin, Seko, Sibalo, Sikouinsi, Tance, Tibou, Tinma, Toyende, Yarbila, Yarsi, Yibi, Zerounda, Zoetgomde, Zongbega
Bagare	Bagare, Bassantinga, Bibiou, Bisma, Darigma, Gaon, Gobila, Gorpouly, Kalla, Kenema, Kiendembaye, Kinkan, Korro, Nionniongo, Niouma, Ouidnongtenga, Pangtenga, Rabouglitenga, Sig-Nonghin, Sour, Tagho, Tamesbaongo, Tanghin, Wiougtenga, Zougo
Banh	Amne-Rimaibe, Aurel-Balinguel, Banh, Bani, Bani-Foulbe, Banwela, Barra, Bire, Borio, Boroni, Boudoumouma, Boulibola, Bouloude, Bouressa, Dake-Woule, Delga, Dinga, Djem, Djiengue, Fogolde, Kaidare, Karga, Kielnordy, Koma-Lembre, Lossa-Foulbe, Lossa-Mossi, Madougou, Mihity, Monde-Bani, Namague, Niongono, Nongodoum, Petalhelbe, Rapougma, Segue-Foulgo, Segue-Mossi, Seno-Diao, Sorgo, Tandjeguedji, Tiabwal, Zamne, Zaye
Barga	Barga, Barga-Peulh, Dano, Derhogo, Dinguila-Peulh, Dinguiri, Goronga, Karma, Kerga, Koubi-Thiou, Koubi-Todiam, Lemnogo-Mossi, Lemnogo-Peulh, Mene, Pabio, Peela, Poucouma-Ramsa, Ramdolla-Mossi, Ramdolla-Peulh, Sabouna, Tebela, Tingsobare
Bassi	Bassi, Guri-Guri, Keneko, Kera, Kera-Doure, Lintiba, Ouettigue, Pella, Rondolga, Sandeba, Sapela, Saye, Sompela, Songodin, Sorogo, Taslima, Tougouya-Koko, Tourgo-Silmimosse
Bokin	Badogo, Bakouya, Basma, Bokin, Bore, Dakore, Dakouli, Gangandogo, Goera, Gombre, Gorki, Guere, Guila, Guimba, Guipa, Guip-Koudogo, Imiougou, Ipala, Kelinyiri, Kietogo, Koankin, Kondin, Kontele, Koom-Tenga, Kouima, Koullou, Koulweogo, Koupela-Peulh, Langue-Peulh, Lawaye, Lelesgo, Maceono, Nahana, Niangla, Nionneegre, Pepin, Poedogo, Pofona, Rana, Riga, Sarma, Seguedin, Siguideguin, Sil-Toega, Sitoega, Tanghin, Tansablogo, Tanwefo, Tegsagbo, Teguemboye, Tema, Tengand-Tanga, Tibin, Wapense, Yake, Yakembili, Yargo, Zilaore, Zougloum-Tongso
Boussou	Bangasse, Baoudoumboin, Boussou, Darba, Garou, Kirikodogo, Kiripalogo, Kolkom, Kourbo, Nongolado, Ouembahiri, Palle, Posso, Tamounouma, Tangaye, Toubyengo
Gomponsom	Baniou, Dana, Gomponsom, Kouni, Kounkane, Lablango, Niongnongo, Ouonon, Pougyango, Seloguin, Tibili, Tinkoguelga, Toessin, Zambela, Zougoungou
Gourcy	Baszaido, Beuguemdre, Bogo, Bougounam, Danaoua, Doure, Fourma, Kanda-Kanda, Kasseba-Mossi, Kasseba-Samo, Kibilo, Koeneba, Kogola, Kolkom, Kontigue, Kontigue-Silmimosi, Kouba, Koudoumbo, Koundouba, Lago, Leleguere, Lonce, Mako, Minima, Moundian, Niessega, Pouima, Ramba, Rassogoma, Rengueba, Rom, Rombagare, Sologomnore, Tangaye, Tarba, Tomba, Touba, Yirtaore, Zankolga, Zindiguesse Secteur 1, Secteur 2, Secteur 3, Secteur 4, Secteur 5,
Kain	Al-Hamdou, Dore, Doubare, Kain, Kain-Ouro, Mougounougoboko, Nenebouro, Sikende, Thou, Tiendre, Yense
Kalsaka	Barma-Mossi, Barma-Yarce, Battoum, Bema-Mossi, Bema-Silmi-Mossi, Berenga-Foulbe, Berenga-Mossi, Berenga-Silmi-Mossi, Boulle, Derga, Gnimassom-Foulbe, Gombre-Saaba, Gombre-Silmi-Mossi, Gonsin, Gonsin-Mossi, Goungre, Goungre-Tangaye, Guenda, Iria-Mossi, Iria-Yarce, Kalsaka, Kalsaka-Foulbe, Kalsaka-Silmi-Mossi, Keblo, Kondilma, Macere, Naradabaganga, Nema, Ouatinoma, Ouavousse-Mossi, Ouavousse-Silmi-Mossi, Ouembatenga, Ouembazaka, Ouilao, Outoum-Silmi-Mossi, Pouto-Yarce, Remene, Rima-Gouria, Rima-Mossi, Rondo, Rondoma-Mossi, Rondoma-Silmi-Mossi, Rongobanko, Sacre-Mossi, Sacre-Yarce, Soulli, Tapre-Mossi, Tapre-Silmi-Mossi, Tibtenga, Tilligui, Touko, Tuma, Toumouni, Zamdogo, Zongo
Kirsi	Bissigui, Doure, Dourou, Ipou, Kalse, Kapon, Kirsi, Koussago, Mare, Ribou, Sibega, Soudinghin, Tampouy, Yalgatenga, Yargo

Région\Commune	Villages/secteurs
Kossouka	Bascouda, Bissiguin, Iki, Inou, Kangarin, Kapelgo-Tangaye, Kieblega, Kossouka, Longuin, Magarougou, Samtaga, Sassaka-Fulbe, Sassaka-Mossi, Sekeba, Selmiougou, Toequin-Mossi, Toequin-Yarce, Yamsinde-Mossi, Yamsinde-Yarce
Koumbri	Amne-Mossi, Amne-Saaba, Bidi-Mossi, Bidi-Peulh-Todiam, Bidi-Peul-Thiou, Bidi-Rimaibe-Thiou, Bidi-Rimaibe-Todiam, Bidi-Silmimossi, Boulzoma, Dandambara, Desse, Dondombene-Mossi, Dondombene-Peulh, Gassin-Sirgui, Keke-Mossi, Keke-Peulh, Kougourin, Koumbri, Ninigui, Ouattigue, Pogoro-Mossi, Pogoro-Silmi-Mossi, Rim, Ronga, Saya-Mossi, Saya-Peulh, Seno-Bonsnore, Seno-Todiam, Silga, Soulou, Tanvousse-Mossi, Tanvousse-Peulh, Tibtenga, Zom
La-Todin	Baribsi, Bissiga, Gogho, Kalamtogo, Kingria, Kollo, La-Todin, Loungo, Minissia, Nimpouy, Pendogo, Ramessoum, Sissamba, Sougbini, Titon, Veh
Leba	Bouloulou, Bouri, Guessere, Leba, Marmissiga, Masbore, Ragueguema, Robonde, Ronsin, Sanh
Namissiguima	Ansolma, Bagayalgo, Barelgo, Basnere, Birdininga, Boulounga, Bouna-Peulh, Dombre, Faougodo, Goulagou, Goumba, Kongninkin, Kononga, Kononga-Peulh, Konvougoudou, Koswinde, Koumbane, Longa, Mogombouli, Namissiguima, Ninguwinde, Nogo, Nongossom, Ramatoulaye, Rapougouma, Solgom, Tougou, Wagaye
Ouahigouya	Aorema, Balongo, Bapore, Bassaouassa, Bembela, Bissigaye, Bogoya, Bouri, Cissin, Ippo, Issigui, Komsilga, Kouri, Lilligomde, Mopeleguin, Mouni, Ouattinoma, Ouedrancin, Passogo, Pirgo, Poedogo, Rallo, Ramesse, Rikou, Risci, Roba, Sambtenga, Saye, Sissamba, Sodin, Somiaga, Soubo, Toessin, Yabonsgo, Youba, Zamioro, Zimba Secteur 1, Secteur 2, Secteur 3, Secteur 4, Secteur 5, Secteur 6, Secteur 7, Secteur 8, Secteur 9, Secteur 10, Secteur 11, Secteur 12, Secteur 13, Secteur 14, Secteur 15
Ouindigui	Bouna, Dougouri-Ouidi, Doussare, Hitte, Kobo, Kougoussoula, Koumna, Koumna-Koudgo, Nommo, Ouattigue, Ouindigui, Robolo, Rounga, Senouboula, Sirfou, Soranga, Tansombo, Tiffele, Tollo
Oula	Bagahoko-Mossi, Bagahoko-Yarce, Bilinga, Bougoure, Bourbo, Bouro, Boursouma, Bouskoudougo, Boussoum, Dabla, Filli, Gourbare, Ipala, Irbou, Kalsagado-Mossi, Kalsagado-Peulh, Kalsagado-Samba, Kao-Mossi, Kao-Peulh, Kayegue, Kayegue-Silmi-Mossi, Kenemene, Kibtengaye, Kire, Kounga-Peulh, Kounga-Mossi, Kourba-Bagre, Kourbo-Mogo, Laoua-Mossi, Laoua-Peulh, Lougouri, Margo, Nongofaire, Nongofaire-Peulh, Nongofaire-Silmi-Mossi, Omsom, Ouagande-Mossi, Ouagande-Peulh, Oula, Ouro-Mossi, Ouro-Yarce, Pelkiska, Pelle, Rambani-Mossi, Rambani-Peulh, Rassomde, Reka, Reko, Rigui, Robena, Roko, Sindilo, Sonh, Sorgho-Silmi-Mossi, Sounkouissi, Soussou, Tanlili, Tilli, Yalle, Zanna-Mossi, Zanna-Peulh, Ziga
Pilimpikou	Dana, Kona, Lantaga, Nibiella, Pilimpikou, Rakounga, Sandia, Silmiougou
Rambo	Bouga-Mossi, Bouga-Yarce, Bouli, Dembrediesse, Dierko, Imassoum, Irim, Kamdogo, Konde-Tangaye, Koumna-Yargo, Koungo, Lengo, Nioussi-Tangaye, Pourra, Rambo, Rambo-Foulbe, Songa, Sougouma, Tantoaga, Tobkio, Zindinogo
Samba	Basbedo, Basgouema, Bastioua, Batono, Boure, Dakola, Itian, Kao, Kassila, Kie, Kombgo, Koulweogo, Kourono, Koussana, Manezago, Mesga, Ouaguissi, Panh, Pella, Rouly, Samba, Sisgogo, Somyalguem, Tebo, Toessen, Yil-Yaale, Zengdse
Seguenega	Bakou, Bangassila-Mossi, Bangassila-Silmi-Mossi, Barbouli, Bassanga-Peulh, Bomhiri, Boulguin, Dambrin, Gambo, Gambo-Foulbe, Gorin, Goubre, Gouroungo, Guibou, Guitti, Jougahiri, Kandega-Mossi, Kandega-Silmi-Mossi, Keleguenaba, Kolkom, Koudouma, Koukabanko-Baloum, Koukabanko-Silmi-Mossi, Koukabanko-Yarce, Koumbranga, Koura, Mogom, Mogom-Silmi-Mossi, Namassa, Niebce, Nougou, Ouanare, Ouonko-Mossi, Ouonko-Silmi-Mossi, Outoum-Mossi, Ralle, Ramesse, Ramsa, Roffo-Mossi, Roffo-Silmi-Mossi, Sabouli, Sampella, Sanspelga-Marance, Sanspelga-Mossi, Sarga, Seguenega, Sima, Sittigo, Somnamere, Somnayalka, Somnayalka-Peulh, Tambokin, Tansombo, Teonsgo, Tiba, Titare,

Région\Commune	Villages/secteurs
	Tooguin, Tooguin-Peulh, Tougouya, Zomkalga-Marance, Zomkalga-Mossi, Zouma-Mossi, Zouma-Peulh, Zouma-Silmi-Mossi
Solle	Bargo, Beguentigue, Dambatao, Dere, Doumgouma, Kougri-Koulga, Madougou, Nassingre, Petanangue, Samboulga, Solle, Solle-Foulbe, Tataye, Tibou, Yergue, Zanre
Tangaye	Bemh, Bonsomnore, Boundoukamba, Douma, Ganayiri, Goko, Gossere, Goutoula, Guessoum, Kebakoro, Keleguerima, Kolkom, Kouba, Leh, Loubre, Mera, Nabaziniguima, Namsiguia, Nimpouya, Nongfaire, Ouoh-Bilo, Ouoh-Kinga, Pella-Tibitiguia, Rassandogo, Risci-Peulh, Somlawa, Tangaye, Tongmene, Tougue-Mossi, Tougue-Peulh, Tougue-Yarce, Touya, Yalka, Yaoua, Zougouna
Thiou	Arbete, Bango, Bani, Birgondogo, Boukere, Bouli, Bouro, Denean, Dissa, Garkere, Gonna, Goussirdou, Ingare, Kalo, Kessombode, Lobere, Nimbou, Nodin, Ouagara, Pella, Petenangue, Ramanepanga, Sambabouli, Samny, Sanga, Senokayel, Sim, Talle, Tangari, Thimguem, Thiou, Yansa
Titao	Andekanda, Baabo, Banyida, Bongola-Marense, Bongola-Mossi, Derpon, Dingla, Fogoutte, Goubi, Guilan, Illigue, Ingane, Irvouyatenga-Silmi-Mossi, Irvouya-Tenga-Mossi, Kelembali, Mantaka, Nogo, Nommo-Foulbe, Pelaboukou, Petanaye, Petane, Posso, Rambo, Saigouma, Seleguin, Sillia, Sollobo, Songtaaba, Tanghin-Baogo, Todiam, Tougribouli, Toulfe, Vini, Wanare, Wanobe, Woro, Yoda, Yoda-Mossi, Yorsala, You Secteur 1, Secteur 2, Secteur 3, Secteur 4, Secteur 5, Secteur 6, Secteur 7
Tougo	Bangassomba, Bascorma, Beda, Danaoua, Kalce, Keleguem, Kindibo, Lebenga, Mangoulma, Niebscebanco, Nougou, Ramesse, Raoumde, Rasko, Rassomde, Ridimbo, Rikiba, Roba, Tampouya, Toemigo, Tougo, Zire, Zondoma
Yako	Baskare, Bouboulou, Boulma, Boura, Bouria, Doure, Gandado, Gobila, Gollo, Gonsin, Goungha, Kabo, Keo, Koalla, Koaltanghin, Kolbila, Lilboure, Moutoulou, Nagsene, Nambeguian, Napan, Noussou, Ouabelle, Ouedkiongo, Pelegtanga, Petit-Samba, Ragounda, Rallo, Rawema, Roumtenga, Sabo, Saria, Sassa, Secteur 1, Secteur 2, Secteur 3, Secteur 4, Secteur 5, Secteur 6, Secteur 7, Soa, Song-Naba, Tanghin, Taonsgho, Tibin, Tindila, Zizon
Zogore	Boh, Boulounsi, Guessoum, Koro, Likana, Nango-Foulce, Nango-Yarce, Ninga, Piga-Songdin, Rambouli, Rega, Teonsgo, Torobo, Touri, Vire-Songdin, Zogore
Plateau-Central	
Absouya	Absouya, Bargo, Batenga, Bendogo, Bilogtenga, Danaogo, Gounghin, Largo, Moanega, Mockin, Nabdoghin, Nayampousgo, Nioniogo, Sattin, Siguinvousse, Siny, Songdin, Tambizinse, Tampaongo
Boudry	Bagzam, Bingre, Boena, Bolma, Boudry-Chef-Lieu, Boudry-Peulh, Bourma, Dikomtenga, Doure, Foulgo, Gondre, Gouingo, Gounghin, Guirga, Ibogo, Koankin, Kolonkome, Kostenga, Lelkom, Liguimalguema, Limsega, Malguessomde, Manesse, Mankarga-Traditionnel, Mankarga V1, Mankarga V10, Mankarga V11, Mankarga V3, Mankarga V4, Mankarga V5, Mankarga V6, Mankarga V7, Mankarga V8, Mankarga V9, Nabasonghin, Nabinkinsma, Nabiraogtenga, Nabmalguema, Nadioutenga, Nanom, Nedogo, Nedogo-Peulh, Ouaongtenga, Ouayalghin V1, Ouayalghin V10, Ouayalghin V11, Ouayalghin V2, Ouayalghin V3, Ouayalghin V4, Ouayalghin V5, Ouayalghin V6, Ouayalghin V7, Ouayalghin V8, Ouayalghin V9, Payamtenga, Pittyn, Poedogo, Pousghin, Roppene, Sambrado, Sanda, Sankuissi, Silmiougou, Songdin, Talle, Tamissi, Tanama V1, Tanama V2, Tanama V3, Tanama V4, Tanghin, Tankoala, Tanlouka, Tansega, Tanwaka, Taonsgo, Tenkotenga, Tinsalgo, Toyogdo, Yaika, Yinsinbingba, Zanrsin, Zoangpighin, Zormogdo
Bousse	Gasma, Goala, Golmidou, Goundrin, Guesna, Kaonghin, Kiedpalogo, Kinana, Kouï, Kourian, Laogo, Likinkelse, Sandogo, Sao, Silmiougou, Yargo Secteur 1, Secteur 2, Secteur 3, Secteur 4, Secteur 5

Région\Commune	Villages/secteurs
Dapelogo	Cisse-Yargo, Dapelogo, Gademtenga, Garpene, Guie, Kouila, Manessa, Nabi-Yiri, Napalgue, Nayambse, Pagatenga, Pighin, Poedogo, Soglozi, Souka, Tamporin, Tanlili, Tiguimkoamba, Voaga, Youm-Yiri, Zakoure
Kogho	Bassemkougouri, Bendogo, Bissighin, Kogho, Kogho-Peulh, Linonghin, Rimalga, Ronsin, Santi, Tangandogo, Tanghin 1, Tanghin 2, Tanlalle, Tensobtenga, Tollingui, Zorgho
Laye	Barama, Boulala, Gantin, Gantodogo, Laye, Laye-Yarce, Sapeo, Sondre, Wanonghin, Yactenga
Loumbila	Bangrin, Bendogo, Daguilma, Dogomnogo, Donsin, Gandin, Goue, Goundry, Ipala, Kongninga, Koulsinga, Kourityaoghin, Loumbila, Nabdogo, Nangtenga, Nomgana, Nonguestenga, Nougou, Ouentenga, Pendissi, Pendogo, Poedogo 1, Poedogo 2, Pousghin, Ramitenga, Silmiougou, Tabtenga, Tangzougou, Tanlargho, Wavousse, Zongo
Meguet	Baghin, Bolle, Boulwando, Dazanre, Kabouda, Kakin, Kanre, Kougdoughin, Koulweogo, Lalmogo, Meguet, Nahoube, Ouavousse, Pimalga, Pinre, Tamasgo, Tanghin, Tibin, Vagma, Yama, Zermalga, Zinko
Mogtedo	Bombore V1, Bombore V2, Bombore V3, Bombore V4, Bombore V5, Bombore V6, Bombore V7, Gadghin, Mogtedo, Mogtedo V1, Mogtedo V2, Mogtedo V3, Mogtedo V4, Mogtedo V5, Mogtedo V6, Nobsin, Rapadama V1, Rapadama V2, Rapadama V3, Rapadama V4, Rapadama V5, Rapadama V7, Rapadama V8, Rapadama V9, Toessin
Nagreongo	Baadnogo, Gondogo, Kolokom, Laongo-Taore, Linoghin, Malgretenga, Nagreongo, Nagreongokodogo, Nahartenga, Napamboubou, Pengdwende, Sarogo, Satte, Signoghin, Tamanega, Tanvousse, Toghin-Bangre, Watinoma, Wavousse, Youtenga
Niou	Bele, Garga, Gasgo, Goabga, Kouka, Koukin, Mouni, Nabzinigma, Napalgue, Niapa, Niou, Niou-Yarce, Raongo, Sakouli, Sandogtenga, Sourou, Tamse, Tanghin, Tangseghin, Wa, Zeguedeghin
Ourgou-Manega	Babou, Bissighin, Bouktenga, Boulpore, Faaga, Guemsaongo, Lindi, Loyargo, Manega, Namassa, Nounkodogo, Ourgou-Manega, Poedogo, Romissi, Samsin, Samsin-Peulh, Samissi, Sidigo-Yarce, Sidogo, Somdamessom, Somde, Sommassi, Tambogo, Tanghin-Manega, Tebodogo, Tiguimtenga, Wazele, Yobitenga, Zoundi
Salogo	Boilghin, Filiga, Foulgo, Gnegneogo, Koumseogo, Nonghin, Salogo, Sambtenga, Sankango, Tandaga, Tansablogo, Yamegtenga, Zamse, Zoetgomde, Zomnogo
Sourgoubila	Bagayiri, Bantogdo, Barouli, Bouanga, Damsi, Diguila, Gonsin, Guela, Koala, Koukin, Lao, Manefyam, Nakamtenga, Salse, Sandogo, Sanon, Silgo, Song-Naba, Sourgoubila, Taonsogo, Zoundri
Toeghin	Bendogo, Doanghin, Doure, Gogse, Gourpila, Imkouka, Kangre, Listenga, Moetinga, Nahartenga, Sandogo, Sotenga, Tanghin, Toeghin, Toussougutenga, Youbga, Zeguedeghin, Zipelin
Zam	Amdallaye, Boulgou, Damigoghin, Damongto, Dassimpouigo, Dawaka, Gandeongo, Ipala, Kieglesse, Komgnesse, Koratenga, Koratenga-Peulh, Kougri, Kroumweogo, Lalle, Nabmagma, Nahoutinga, Nangbangdre, Pissi, Pousghin, Rapadama-Peulh, Rapadama T, Sambtinga, Song-Naaba, Talembika, Toghin, Toyoko, Waltinga, Wayen-Rapadama, Wayen-Zam, Weotenga, Yagma, Yarghin, Yorgho, Zam
Ziniare	Badnogo, Bagadogo, Barkoundouba, Barkuitenga, Basbedo, Betta, Bissiga-Peulh, Boalin, Boulba, Doure, Gam-Silmimosse, Gombogo, Gombogo-Peulh, Gondogo-Tandaaga, Gonse, Goulgo, Ipala, Kartenga, Koda-Yarce, Koassanga, Kolongondiesse, Kouilla, Koulgandogo, Koulgandogo-Peulh, Koukinga, Ladwenda, Laongo-Yanga, Matte, Moutti, Moyargo, Nab-Bingma, Nabitenga, Nakamtenga 1, Nakamtenga 2, Namassa, Napamboubou-Saabin, Ouagatenga, Oubriyaogin, Pilaga-Peulh, Rassemoughin, Sawana, Songpelce, Soulgo, Tamassa, Tambogo-Peulh, Tamissi, Tampougutenga, Tanghin-Gombogo, Tanghin-Goundry, Tangonko-Peulh, Taonsgo, Tibin, Ziga

Région\Commune	Villages/secteurs
	Secteur 1, Secteur 2, Secteur 3, Secteur 4, Secteur 5
Zitenga	Andem, Bagtenga, Banguissom, Barkoudouba-Mossi, Bendogo, Bissiga-Mossi, Bissiga-Yarce, Boalla, Dayagretenga, Dimianema, Doure, Itaore, Kissirigouem, Kogmasgo, Kolgdiesse, Kologkom, Komnogo, Lalle, Lelexe, Lemnogo, Nagtaoli, Nambeguian, Nioniokodogo-Mossi, Nioniokodogo-Peulh, Nioniopalogo, Nonghin, Ouatinoma, Pendumtenga, Poedogo, Rajoutenga, Sadaba, Sadaba li, Samsin, Samtenga, Souka, Tabla, Tamasgo, Tampanga, Tampelga, Tampouy-Silmimosse, Tanghin, Tanghin-Kossodo-Peulh, Tankounga, Tanlili, Tanpouy-Yarce, Tiba, Tizilinzio, Toanda, Yamana, Yanga, Yargo, Yirane, Zakin, Zeguedeghin
Zorgho	Bangbily, Bissiga, Bokin-Koudgo, Bougre, Dabega, Daguintoega, Digre, Doure, Gonkin, Imiga, Kidiba, Kologuessom, Koubeogo, Kourgou, Nabitenga, Sapaga, Sapaga-Peulh, Songdin, Souka, Taga, Tamasgo, Tamidou, Tempelce, Tintog-Nabitenga, Tintogo, Torodo, Tourgoumtenga, Tuire, Tuire-Peulh, Yougoulmande, Zainga, Zempassogo, Zinado, Zinguedega Secteur 1, Secteur 2, Secteur 3, Secteur 4, Secteur 5, Secteur 6,
Zoungou	Badnogo, Bissirin, Bitoungou, Dakaongo, Darsalam, Gandaogo, Goatinga, Goghin, Kuilkanda, Kuilmasga, Nobtenga, Ouavousse, Paspanga, Ramatoulaye, Silmiougou, Tamesweoghin, Tamidou, Tanghin, Tansega, Taonshin, Toessin, Waada, Wemyaoghin, Yamganghin, Zantonre, Zorbimba, Zoungou
Sahel	
Arbinda	Aladjou, Arba-Debere, Arbinda, Arra, Bamguel-Baguel, Belgou, Belhouro, Bossey, Boulikessi, Dalla, Dampela, Dandio, Demtou, Djankolga, Djika, Foube, Gaik-Goata, Gasseliki, Gasselnhaye, Gorel, Gorguel, Irakoulga, Katte, Kioke, Kougri-Koulga, Kouilpagre, Liki, Lilgomde, Madoudji, Niafo, Oualdeguede, Ouilaou, Oulf-Alpha, Palal-Sambo, Pelhoute, Pem, Peteldire, Petelkotia, Sanga, Sikire, Sirgne, Werapoli, Yalanga
Bani	Adoudie, Alalel, Amsia, Babirka-Mango, Babirka-Ouro-Demoa, Babirka-Ouro-Esso, Babirka-Ouro-Sory, Babirka-Tangassouka, Bamguel, Bamloye, Bani, Bayeldiaga, Bindere, Bomboel, Bouna, Bouo, Dalinga, Debere-Dioule, Dianalaye, Diatou, Diouga, Fidalare, Gangaol, Gassel, Gorouol-Kadje, Gorouol-Kolle, Goundere, Guidere, Kallo, Karegoussi, Karga, Lamdamaol, Lerel, Loutougou, Modjouma, Monga, Ourfare-Djouma, Ouro-Belco, Ouro-Hoyende, Ouro-Sambo, Ouro-Tiaguel, Pagalaga, Petareobe, Senosofare, Solsala, Tchelel, Terbiel, Thiombiel, Tiabia, Tialel, Tialol-Tiope, Tibilindi, Tiguibamloye, Winde-Dake, Winde-Djibairou, Winde-Gnebe
Baraboule	Baniel, Baraboule, Dambougare, Dankanao, Dohoure, Dohoure-Foulbe, Dotoka, Fargo, Fili-Fili, Gassedouga, Gassel-Tepaoua, Hocoulourou, Konga, Lessam, Mehena, Oudouga, Ouindoupoli, Pahounde, Petalbaye, Petalkoulerou, Petegoli, Petel, Soffi, Windeboki
Boundore	Barantiangou, Bira, Boundore, Dantiere, Datambi, Formou, Gabouga, Kankantiari, Kira, Louba, Ouro-Diako, Pansi, Soulountou, Takatami, Takoulo, Tampetou, Tangangari, Tantiabongou, Timbaouri, Yama
Deou	Ayagorou, Basnere, Boula-Est, Boukessi, Deou, Dibissi, Djayel, Fererio, Gandafabou-Guelgobe, Gandafabou-Kelwele, Gargassa, Gountawola, Gountoure-Gnegne, Gountoure-Kiri, Kalmasine, Kitagou, Lila, Loukodou, Ndjahote, Saba, Souringo, Tchadi, Tikirkare, Tiofa, Tountre-Poli, Windewolde
Diguel	Belem-Balou, Diguel, Doundoubangou, Kenou, Kouye, Lassa, Pelem-Pelem, Pete-Hadje, Thiofi
Djibo	Allamine, Bani, Banikani, Borguende, Diabatou, Digatao-Mossi, Digatao-Rimaibe, Fetekoba, Fetonada, Ingani, Kamadjangou, Kermagou, Kole-Dioude, Koubel-Alpha, Koumbataka, Mondeso, Nganoua, Omo, Peteltioudé, Piladi, Se, Seno-Bani, Seno-Tepadje, Silgueye, So, Som, Tondiata, Yate

Région\Commune	Villages/secteurs
	Secteur 1, Secteur 2, Secteur 3, Secteur 4, Secteur 5, Secteur 6, Secteur 7, Secteur 8, Secteur 9
Dori	Baaga, Bafele, Balandagou, Bambofa, Bargare, Beguentigui, Bellare-Djamalel, Bellare-Maga, Beybaye, Billy, Binguel, Boudouguel, Bouloye, Bouloye-Thiouly, Boundou-Woundoudou, Boureye, Boureye-Longondjou, Dangade, Dani, Dantchadi, Debere-Talata, Demni, Djigo, Fetombaga, Fetombale, Fougou, Gassel-Biankou, Gotogou, Goudoubou, Guide, Hogga, Hogga-Samboel, Kabeika, Kampiti, Katchari, Katchirga, Kiryollo-Ouro-Arsaba, Kodiolaye, Korja, Kouri, Lerbou, Lere-Ibaye, Malbo, Mallere, Mamassiol, M'bamga, Nakou, N'diolloa, Nelba, Nobiol, Oulo, Ourfou, Ouro-Baagabe, Ouro-Longa, Ouro-Torobe, Padala, Pempendianguou, Peoukoye, Petakolle, Sambonaye, Selbo, Soumkoum, Sourtatibe-Touka, Taaka, Thioumbonga, Tigou, Tobidioga, Tohounguel, Touka-Bayel, Touka-Diomga, Touka-Korno, Touka-Ouro-Nalla, Touka-Welde, Touka-Wendou, Welde-Katchirga, Yakouta, Yebelba, Yirga Secteur 1, Secteur 2, Secteur 3, Secteur 4, Secteur 5, Secteur 6, Secteur 7, Secteur 8
Falagountou	Belgou, Ekeou, Falagountou, Fetobarabe, Gomo, Goulgountou, Gourara, Haini, Haini-Clinganaye, Kargono, Sella, Wiboria, Zargaloutan, Zeydrabe
Gorgadji	Bangataka, Bangataka-Lere, Bouloye-Siguidi, Boundounoudji, Demniol, Diobbou, Gorgadji, Gorouol-Galole, Guide, Lelly, Lere, Oulfou-Alfa, Peteguerse, Tadjou, Tiekaledji, Tonga
Gorom-Gorom	Adiarey-Diarey, Alliakoum, Arreel, Assinga 1, Assinga 2, Bagawa, Balliata, Beiga, Belel-Seno, Bellagaoudi, Bidy 1, Bidy 2, Bosseye-Barabe, Bosseye-Dogabe, Bosseye-Etage, Boukari, Boundou-Woundoudou, Charam-Charam, Dambouguel, Darga, Darkoye, Debentia, Debere-Nangue, Debere-Doumam, Debere-Ling, Deiberi, Djautel, Djeguerinto, Djide-N'darga, Doumam, Essakane-Site, Essakane-Village, Ferel, Feterde, Fourkoussou, Gagara 1, Gagara 2, Gaigou, Gangani, Goseye 2, Goseye-Site, Goseye-Village, Goulgountou-Kelchatmane, Gountoure, Guessel, Intara, Kel-Eguief, Kelfourwane, Kelgayane, Keltahount, Kiro-Hari, Kome, Koritigui, Korizena, Lere-M'bardi, Ley-Seno, Lillingo, Longuitiguel, Mamassi, Menegou 1, Menegou 2, N'guidoye, Ounare, Ourfou-Belel, Ouro-Hesso, Petabarabe, Petabouli, Petaldaye, Petanouri, Petoye, Saouga, Set-Sere, Takoye, Tandougou, Tasmakatt, Tassiri, Tidmarel, Timboulel, Tiofolboye, Touka-Aguillanabe, Touro, Zoungouwaye Secteur 1, Secteur 2, Secteur 3, Secteur 4, Secteur 5
Kelbo	Belegagnangue, Bolin, Bottogui, Bouloumbale, Diomsogui, Gassel-Bola, Gassel-Doundehi, Kelbo, Korga, Lahel, Louga, Namsiguia, Noralkingal, Pougouzaibaogo, Pougouzaitenga, Tahidi, Watinooma
Koutougou	Arra-Fulbe, Dahore, Djamo, Djayel, Gaskinde, Gomde-Fulbe, Gomde-Mossi, Hamayala, Hoka, Houkoulourou, Kekelnoda, Kekenene, Keltore, Koutougou, Pali-Pagua, Souma, Soum-Bellah, Tongomayel-Sirgue, Tounte
Mansila	Babonga, Bana, Banga, Bognori, Boliel, Botan, Botontonga, Boutonou, Daroukayrou, Djibondi, Fouly, Guitanga, Hamdalaye, Haoura, Kontiana, Kossi, Koygouroual, Lontari, Mansila, Ouro-Balla, Ouro-Djiama, Penkatougou, Pontitiaga, Soferi, Tamna, Tantiaga, Teparé, Tiabongou, Tioumbanga
Markoye	Bom, Dambam 1, Dambam 2, Darkoye, Deibanga-Tafororat, Deibanga-Timbossosso, Goungam, Ichagamine, Idomossen, Iklan-Idomossen, Iklan-Oudalan, Inawas, Kel-Arabo, Kel-Tafades, Kel-Tamisgueit, Konsi, Kouna, Markoye, Salmossi, Tadabat, Tambao, Tandiollel, Tin-Agadel, Tin-Zonbaraten, Tokabangou, Tollel-Kaya, Welde-Tondobanda
Nassoumbou	Ariel, Bangharia, Bouro, Damba, Dessouma, Kourfadji, Kourou, Nassoumbou, Petega, Pogol, Soboule, Tem, Wapta, Yerouporou
Oursi	Bangaonadji, Boulel, Debere, Dialafanka, Gonadaouri, Gountoure, Hondokire, Kollel, Oursi, Petelgaoudi, Soukoundou, Tayaret, Thematan, Timbolo, Tin-Ediar, Tin-Hatane, Torom, Totori, Tounte, Tringuel, Yomboli
Pobe-Mengao	Bougue, Boui-Boui, Cisse, Debere, Donombene, Gargaboule, Gaskinde, Kaboret, Loura, Mamassirou, Mentao, Niamanga, Noufoundou, Oure, Pobe-Mengao

Région\Commune	Villages/secteurs
Sampelga	Aligaga I, Aligaga II, Bandiedaga, Damdegou, Koyra, Mira, Niagassi, Sampelga, Waboti I, Waboti II, Woulmassoutou
Sebba	Bagnaba, Bandihossi, Diogora, Gandi, Gatougou, Gongongou, Guende, Guissangou, Helga, Ibbal, Kankanfougou, Kirgou, Namantougou, Niaptana, Notou, Tambondi, Tandialoul, Wantarangou Secteur 1, Secteur 2, Secteur 3, Secteur 4, Secteur 5
Seytenga	Badourlebe, Bambary, Bandiedaga-Gourmatche, Bandiedaga-Lerel, Banguel-Daou, Banguel-Daou-Didiole, Bellare, Foufou, Hakoundel, Inagabou, Kiendabe, Kourakou, Lamana, Ouro-Ahidjo, Ouro-Daka, Ouro-Foni, Oussaltan-Banguel-Daou, Oussaltan-Dongobe, Petel-Habe, Petel-Karkalle, Seno-Tiondi, Seytenga, Sidibebe, Soffokel, Tandakoye, Tao, Yattakou
Solhan	Bangaba, Banguel, Boutontou, Dambini, Diogota, Diori-Yagha, Gongorgouol, Gountoure, Habanga, Kodiengou, Komondi, Lontia, Nabaningou, Sambagou, Solhan, Yoba
Tankougounadie	Baham, Balgabouga, Binguel, Denga, Dowendou, Herou, Kankanfougouol, Keri, Kollakoye, Lonago, Moussoua, Tankougounadie, Tiena
Tin-Akoff	Bangao, Beldiabe, Fadar-Fadar-Nord, Fadar-Fadar-Sud, Inabao, Intangom, Intaylalene, Kacham-Est, Kacham-Ouest, Massifigui, Menzourou, Rafnamane, Tin-Koff, Tin-Rhassane 1, Tin-Rhassane 2, Tin-Zalayanane, Wassakore
Titabe	Batibogou, Bortore, Diaounga, Dioungodio, Djamana, Ipeli, Kourori, Ouro-Sabou, Pougoumbiel, Tegou-Ladiel, Tegou-Mango, Tiale, Tiekagnibi, Titabe
Tongomayel	Arbilo, Belehede, Boguel-Fassoure, Boguel-Tiaboli, Boudoudi, Bouleguegue, Bouleyanke, Boulouboye, Debeyel, Diguel, Dola, Feto-Dana, Filio, Gankouna, Gasselkoli, Gassel-Loussobe, Gasselpate, Gouna, Houbaye, Kadiel, Kobaoua, Mamassi-Faoubile, Mamassirou, Maty, Mormouslo, Naregue, N'gassa-Loni, Nianguel, Ouyaye, Peteldaou, Piraogo, Pougou, Saylia, Sergoussouma, Sibe, Silgadji, Sona, Taouremba, Tiahiguel, Tidyalie, Tongomayel, Touronata, Toutou-Doundougou, Wagoussi, Woba-Tila
Sud-Ouest	
Batié	Ambourma, Bakon, Bamine, Banamba-Ipiel, Banamba-Izir, Banamba-Sesso, Banamba-Toma, Dabozir, Dakira, Dangbal, Diebe, Dieme, Dissiteon, Djoungbal, Dokita, Donssiere, Douloumba, Fadio, Gangalma, Gapar, Gombar, Ipreteon, Kadjateon, Kamateon, Kamba, Kankoumana, Koriba, Koriba-Kekene, Koriba-Tanzou, Koudjo, Kpeka, Lakpar, Maldodomo, Mal-Sourgoin, Malteon, Moriba, Niobol, Niolka, Nove, Poni-Kienkire, Pribar, Sourapera, Tadoteon, Tagneteon, Takpo, Tamipar, Tinhouri, Tonior, Tonteon, Toppi, Toussana, Varkourkoula, Yoldoteon, Zilateon, Zindi Secteur 1, Secteur 2, Secteur 3, Secteur 4, Secteur 5
Bondigui	Bondigui, Bonfesso, Darodine, Diarkadougou, Intiedougou, Kobogo, Kpedia, Mougou, Nabale, Nabere, Nahirindon, Obro, Sorindigui, Wan, Zanawa-Pougouli
Bouroum-Bouroum	Bakadjara, Banlo, Boumeo, Bouroum-Bouroum, Gbonflera, Hella, Hella 1, Kokora, Konsera, Mandjinao, Mingboura, N'pantera, Seouo, Sibera, Sidana, Tikitionao, Timbarbitionao, Tiogagara, Youmpoa-Tiopanao
Boussera	Batie-Ble, Bourateon, Boussera-Chef-Lieu, Dabori-Pari, Dalamiera, Dalangbara, Dapera, Diendienteon, Dienemena, Dobile, Dogberpari, Donka, Donko, Donko-Tambili, Fourbira, Gbadora, Gbadora-Tiopanao, Gbon, Gompare, Gongondi, Gongone, Gouamba, Kabra, Kampidiou, Kankanible, Kolondjoura, Koubeo-Djoulo, Koukouteon, Kouleho, Kpara, Lambroua, Mekpa, Momol, Nonkinena, Poiria, Pollo, Sangboulona, Sangboulotira, Sierka, Simateon, Sonon-Pari, Sonon-Tabeo, Sorkorera, Soukouteon, Sourapera, Tankolon, Tankolon-Tiopanao, Tanya-Pari, Tanya-Zoussou, Timpo, Tindiao, Tindiar, Tinkera, Tolompo, Tonkpourou, Topera, Tripora
Boussoukoura	Baheldouo, Bidardouo, Binissira, Bobera, Boladouo, Bonkolou, Bonkolou-Tolkahoun, Bountara, Boussoukoura, Dallera-Helmira, Donafara, Foumera, Gongonkar, Kalamkporo,

Région\Commune	Villages/secteurs
	Kimtara, Konkera, Kosso-Tier, Kosso-You, Kpambilou, Kpaon, Lankardouo, Nambouna-Boptara, Nepelimpira, Niobouro, Nobrodouo, Noperdouo, Paradouo, Pobanseo, Prounkera, Setadouo, Sikati, Tambilou, Tiempara, Tifrodouo, Tiokpolo, Vinadouo, Yelhouradouo
Dano	Bafore, Balembar, Batiara, Bavoule, Complon, Dayere, Fitingue, Gnigbaman, Gnikpiere, Gnimi, Kobar, Kpelegane, Lofing, Manzour, Sarba, Sorkon, Tambalan, Tambikpere, Tambiri, Tessiougane, Wadieles, Yabogane, Yo, Zouziegane Secteur 1, Secteur 2, Secteur 3, Secteur 4, Secteur 5, Secteur 6, Secteur 7
Diebougou	Balignar, Bamako, Bapla, Bapla-Birifor, Barindja, Danko-Tanzou, Dankoble, Diasser, Djinkargo, Kolepar, Kompieli-Wapali, Konsabla, Kpakpara, Lokodja, Loto, Mebar, Moule, Moutori, Mouvielo, Naborgane, Nane, Navielgane, Nipodja, Segre, Seouregane, Sorgon, Tampe, Tansie, Tantoua, Tiedja, Voukoum Secteur 1, Secteur 2, Secteur 3, Secteur 4, Secteur 5, Secteur 6, Secteur 7
Dissin	Bagane, Benvar, Bilbale, Dadone, Dakole, Dissin, Done, Gora, Kankampele, Koin-Tansien, Kokolibou, Korgnegane, Kouleteon, Kpoman, Kpoperi, Meon, Mou, Nakar, Namare, Natieteon, Navrikpe, Ouizine, Saala, Tangsebla, Toleper, Zodoun-Tampouo
Djigoue	Babrora, Badora, Bawe-Binimbom, Bawe-Dara, Birira, Bourio-Gan, Djatakorou, Djigoue, Dompou, Donkua-Namyare, Filakora, Gongomboulo, Helintira, Kakongnon, Kakongo, Kaleboukoura, Mampoura, Moulepo, Nahinena, N'dohira, Pokamboulo, Sarmassi-Gan, Sarmassi-Lobi, Terpo, Tiebon-Dimbo, Tiwera
Dolo	Bekoro, Bohero, Diagon, Dolindia, Dolo-Toundia, Goupologou, Helele, Milkpo, Niceo, Nouvielgane, Olbontoune, Saptan, Soussoubro, Tinkiro-Lobi
Gaoua	Balantira, Barkperena, Bonko, Bonko-Dagbola, Bonko-Perou, Boukeo-Birifor, Boukeo-Lobi, Boulera, Bouli, Boukpan, Brambera, Danhal, Danhal-Kpangara, Danhal-Pera, Dionsera-Birifor, Dionsera-Lobi, Djikando, Doumbou, Dounkoura, Gbolo, Gongombili-Gongone, Gongombili-Kpovera, Gongombili-Papoulona, Gongombili-Yefara, Hello, Hello-Bondo, Hello-Gbakono, Kamaho, Kilimpira, Kimpi, Konkara, Koul-Bo, Koul-Campement, Koul-Gane, Koul-Pone-Gane, Koumboura, Kpantionao, Kpaon, Lahol, Lantao, Lou, Minkiro, Momane, Niampira, Nionio, Orkopouo-Gane, Orkopouo-Ville, Ossoro, Siboulbie, Sidoumoukar, Sillalara, Sorgbours, Tamidiara, Tienkouera, Wele-Wele, Youlabakou Secteur 1, Secteur 2, Secteur 3, Secteur 4, Secteur 5, Secteur 6, Secteur 7, Secteur 8
Gbomblora	Bahouan, Banie, Bontara, Borohir, Boudeo, Boukantie, Boumie, Dagnora, Dakouteon, Dalampouo, Dalampour, Damanadio, Dikpere, Djepera, Djinko, Dolonyoura, Dombiere, Domser, Doudou, Doudou-Birifor, Doumoukera, Dounkomina, Doyera, Gamala, Gbokora, Gbomblora, Gbomblora-Kpena, Gbonkoro, Gboulougnora, Gongombiro, Goran, Goribirera, Hipiel, Houieo, Houlbera, Iridiaka, Kalseo, Kampene, Kelgbora, Kohinora-Sansana, Kolle, Korgho, Koukie, Kouradateon, Koussin, Kpoko, Lobio, Lombile, Mebar-Birifor, Mebar-Dagara, Niesse, Ouadaradouo, Oukouera, Pelinka, Pelinka-Youmboura, Ponalateon, Sanwara, Sanwara-Timkiro, Sewera, Silaba, Sonsira, Sorkoun, Soukouteon, Sourapera, Tampour, Tantouo, Tiogbalandi, Tiomolo, Tobo-Tankori, Tobo-Weleteon, Tokpora, Tolkaboua, Tonkarlamine, Vourbira, Wirko, Wolo-Wolo, Zimoulekpoul
Gueguere	Badiere, Badone, Batielle, Bile, Bouni, Dabole, Dahore, Dakoula, Didro, Dioumouon, Doumouole, Gnimbare, Gogoba, Gueguere, Katogue, Kolkol, Komon, Koregnon, Koulegane, Kourkour, Libiele, Moulourou, Nablegane, Nakar, Naro, Narobagane, Navrinkpe, Pabo, Sahore, Saleteon, Salibor, Tampouo, Tankiedougou, Tenoule, Vouregane, Walala, Zelinkpe
Iolonioro	Barkoura, Barsera, Binte, Botoro, Burkinao, Diassara, Djonlera, Doumbouro, Dounkora, Dountelo, Gairo, Gbingue, Gomgombiro, Gongontianoao, Hebrimpono, Iolonioro, Kanbeledaga, Koursera, Kpalbalo, Loukoura, Milpo, Niombouna, Niombripo, Noukuero, N'tohero, Ouidtaro, Pergalembiro, Pokouro, Poyo, Sangolo, Sarambour, Sarambours, Sidoumoukar, Sidoumoukar-Hiro, Sinamanana, Tiarkiro, Tomena, Torkiario, Werinkera, Yeyera, Younora

Région\Commune	Villages/secteurs
Kampti	Bagniridou, Bankora, Bantara, Barkpera, Bodana, Bondomena, Boussoura, Danagnara, Danamiara, Dandgara, Danwassara, Difitara, Dindou, Dininemina, Dinkabra, Djiepera, Donkomena, Fofora, Galgouli, Gbakonao, Gbalara, Gbangbankora, Gbantara, Gbelfeleta, Gbonkolou, Gnelintara, Gnoyora, Gongonblo, Gongone, Gongontionao, Gorotara, Gotakpoulala, Guirina, Houlmana, Ihoura, Irino, Kampti-Chef-Lieu, Kampti-Lobi, Kilingbara, Kohinena, Kompri, Konakiera, Kongara, Koroho, Kotikora, Koulantionao, Kounkana, Kounkouna, Koursiera, Kpantionao, Kpapira, Kparanta, Kpatoura, Kpintana, Kuekuera, Larbi, Latara, Leba, Lermitera, Logolona, Loutionao, Mamena, Mintara, Moulera, Naboundjira, Nambira, N'dangbara, Niamina, Niamisseo, Nimpira, Niolkar, Nionboulola, Nokindjoura, Nokpadouo, Nouonkpalala, N'tompira, N'tonhela, Olkoro, Ouadaradouo, Ouakourera, Ouarbio, Ouationao, Oueouereoue, Passena, Piena, Pokarana, Polla-Kampti, Poltionao, Poniro, Sakalao, Sambitera, Sangbatara, Sangboulanti, Setoundouo, Soromboura, Takpouloula, Tiemana, Timbiel, Tinkakperera, Tinkiro, Tintoura, Tiobiel, Tiobrou, Tiokpolo, Tiopanao, Tiossera, Tobinkora, Tobroua, Tognora, Tohevara, Tompena, Tompomena, Torkora, Tormana, Torohiri, Tountana-Seboursa, Yolanhira
Koper	Babora, Bene, Bingane, Binkola, Boulmonteon, Dalgane, Dibôg, Gorgane, Gourpouo, Koper, Kpai, Lopal, Memer, Mongnoupele, Pirkon, Soo-Vovor, Tangbe, Toulpouo, Zengahan, Zoner, Zopal
Kpuere	Bonfateon, Chef-Lieu Kpuere, Derbar, Fadio, Fadio-Mepen, Kouldadouo, Medicateon, Mereteon, Nabateon, Teheni-Sud, Tiapreteon, Titinateon
Legmoin	Bognanteon, Bopiel, Dakpolo-Folapouo, Dakpolo-Gompar, Dankana, Dankana-Ipala, Dankana-Nabagone, Dassara, Dazouba, Delouteon, Douoteon, Ferkane, Galire, Kala, Kirible, Koulbie, Koule, Kour, Kpadier, Legmoin, Nakone, Nibieteon, Opor-Badouor, Opor-Kakalapouor, Opor-Seguere, Opor-Tankoli, Ouadiel, Ouelba, Palior, Piri, Pontiel, Silom-Bagone, Silom-Dabori, Silom-Folapouo, Silom-Nabateon, Tieké, Toupar, Voube-Gompar, Voube-Tanzou, Yapoteon, Zinka-Folapouo, Zinka-Kpoko, Zinka-Tol, Zinsiere, Zinzour, Zinzour-Polo
Loropeni	Bakenao, Barkoura, Barryera, Bekora, Bekora-Kpantionao, Bonkolou, Boptan, Dakoura, Dimolo, Dipeo, Djegbanao, Djegonao, Dougasso, Dountela, Filande, Foutara, Hobikoko, Inguilbo, Irina, Kabaniora, Kassita, Koro, Kpanlou, Kpantionao, Kparryera, Kpera, Kpidara, Kpoussara, Lakar, Laura, Lerbi, Libira, Libira, Lokosso-Dioula, Lokosso-Gan, Loropeni, Miniera, Nakanhoura, Nambi, Nantira, Niantana, Niofrera, N'tonkira, Obire, Ollongo, Perkoura, Pokarana, Sague, Sandakoro, Sarandaye, Silapenera, Silara, Sinara, Sonronkina, Soukera, Tako, Takoyoyora, Tangourbi, Tapira, Tiefindougou, Tikera, Tinkiro, Tiogagara, Tiopanao, Tiossera, Toimbi, Toumpena, Trimbio, Yerifoula-Dioula, Yerifoula-Gan, Zono
Malba	Banipouo, Baranguira, Binseo, Bou, Boura, Daboura-Gantora, Daboura-Konkoro, Diarra, Dieri, Donkoura, Dossa, Dossa-Badala, Dossa-Bourondi, Godir, Ipiel, Kamalangora, Kho, Kodjo-Gboro, Kodjo-Sambour, Kodjo-Tioblo, Kpele, Kponkpon, Malba-Campement, Malba-Centre, Nanfor, Naradjou, N'guepera, Poyo, Soreguera, Sorombora, Tassep, Tohera-Soupera, Tonora-Djolokera, Valla, Vavidjou
Midebdo	Amimbiri, Beboula, Bielmira, Bonkossara, Boulignora, Bouloumpéra, Bounoumbara, Dapladio, Diattara, Diebroudouo, Dimenemina, Diomena, Dobena, Dongdona, Farakouora, Foubira, Founfouna, Gbingbina, Guilakora, Guilegnora, Halahera, Intohini, Kalambouro, Kankouera, Kpanhila, Kpantiano, Malampoupera, Midebdo, Miperdouo, Napindouo, Nioyo, N'kampira, Ormitara, Ouele-Ouelena, Pampouna, Pobouro, Poltiano, Silindouo-Rintimina, Similaopo, Sinaperdouo, Taperdouo, Tiafandouo, Tibieldouo, Tilampira, Tilpera, Timboura-Birifor, Timboura-Lobi, Tinhira, Tinkiro, Tokera-Bankoro, Tokera-Tiemourou, Torkouora
Nako	Babiere, Bakpara, Balarkar, Bamboura, Banipoul, Barro, Bele, Bobora, Bori-Kouladori, Boukero, Boulimbie, Dadjour, Dapola, Deder, Diangara, Diolompo, Djipla, Djotoulela, Dolonsie, Doumassere, Dounkoura, Gacoula, Gbongane, Gbonsera, Gourkpe-Soum, Guinguine, Hantom, Hemkoa, Horao, Komon, Kori, Korou, Kourbera-Poura, Kourgbele, Koutenadouo, Koutenao, Kpatoura, Kpelinkpe, Lemka, Lo-Djompo, Lokonao, Lokono, Mara-Gnan-Wan, Marinkouba, Mihebra, Miniera, Moulera, Nako, Nambera, Nandoli, Nianiara, Oussoupera-Feteo, Peramera, Pissine, Sabra, Salsi, Sandora, Sangol, Sibteon, Soumouo-Yobra, Tabou, Taliere-Ikori, Taliere-Sagnon, Taliere-Sawar, Tambili, Teniankoura, Tiarkiro,

Région\Commune	Villages/secteurs
	Tiekar, Timbio, Timbisseo, Tinkar, Tinko, Tohedera, Tounagnera, Waraba-Zinkar, Yabar, Youlao, Youmbara
Niego	Bevougane, Dadoune, Kondon, Niego, Tamagan, Touro, Varpouo, Wekanale
Oronkua	Bankandi, Bisserke, Djianvour, Gagnime, Gagou, Gbangbadoteon, Gnitegba, Kankaniba, Kombazien, Oronkua, Orpoune, Pouleba, Wahable, Zinteon
Ouessa	Bekotenga, Dianle, Hamele, Kierim, Kolinka, Langle, Ouessa
Perigban	Bomdomina, Diegbanao, Diondione, Dodola, Gnangbalandouo, Gorongorona, Harkora, Kaldera, Kamao, Kuekuera, Langara, N'sorpera, N'tompira, Ouadaradouo, Perigban, Piersielela, Polkparara, Polla-Birifor, Sinkoura, Sompoua, Sourousourouna, Tankoura, Timbikora, Timintira, Tinlou, Tiopolo, Tontonlombora, Vinvelena, Wirilona
Tiankoura	Balambiro, Bombara, Dangbara, Diebiro, Diourao, Elfora, Gongoura, Guimbissenao, Kankoura, Kanseo, Kimpeo, Kolonkoura, Koulouh, Kourguenou, Kourou, Kpolo, Lobignonao, Minao, Niempiro, Nkinora, Ntonhiro, Odara, Orkounou, Palembera, Sehintiro, Sinkiro, Sounkpourouna, Tiakoura, Tiankoura, Tinguera, Tiopanao, Tioyo, Tordiera, Uleo, Waltiera, Wangara, Yebelela, Yelela
Zambo	Bobra-Gogo, Bolkpe, Bontioli, Dergane, Djikologo, Foroteon, Gangbo, Gbongbo-Zodoun, Gbonko, Gname, Habre, Korbe, Koromperi, Kpankpire, Manoa, Nambleteon, Pintou, Tampla, Tiereteon, Tovor, Yorkiar, Zambo, Zoolo

Source : Base de données de la CENI

Tableau 3: Nombre de villes, de communes, de secteurs et villages et superficies par région

Région	Nombre de communes	Nombre de villes	Nombre de secteurs et villages en 2015	Superficie (km ²)
Boucle du Mouhoun	47	6	1 020	34 333
Cascades	17	3	320	18 424
Centre	7	1	242	2 869
Centre-Est	30	6	783	14 710
Centre-Nord	28	3	986	19 677
Centre-Ouest	38	4	628	21 752
Centre-Sud	19	3	556	11 457
Est	27	5	874	46 694
Hauts-Bassins	33	3	526	25 574
Nord	31	4	947	16 414
Plateau-central	20	3	587	8 605
Sahel	26	4	726	36 142
Sud-Ouest	28	4	1 093	16 318
Total	351	49	9 288	272 969

Sources : INSD, Annuaire 2016 ;
 CENI, Base de données,
 MATD ; Situation des collectivités territoriales 2010-2011

2. POPULATIONS DES COLLECTIVITÉS TERRITORIALES

2.1. Découpage administratif et population

Tableau 4: Nombre de communes selon la tranche de la taille de population par année (en milliers d'habitants)

Tranche de taille de la population	2007	2008	2009	2010	2011	2012	2013	2014	2015	2016
Moins de 25	149	142	137	127	123	119	106	101	96	92
25-50	135	139	140	140	140	138	148	147	148	146
50-75	38	39	41	49	50	56	56	58	60	63
75-100	18	19	20	21	24	20	23	20	20	22
100-500	9	10	11	12	12	16	16	23	25	26
500-1000	1	1	1	1	1	1	1	1	1	1
1000 ou plus	1	1	1	1	1	1	1	1	1	1
Total général	351	351	351	351	351	351	351	351	351	351

Source : INSD, Projection démographique des communes 2007-2020, mars 2017

Tableau 5: Evolution de la population par tranche de taille de la population des communes (en milliers d'habitants)

Tranche de taille de la population	2007	2008	2009	2010	2011	2012	2013	2014	2015	2016
Moins de 25	2 517,1	2 417,2	2 355,0	2 183,7	2 147,8	2 109,6	1 842,8	1 769,8	1 694,8	1 642,4
25-50	4 814,5	4 969,0	4 999,3	4 939,0	4 987,3	4 935,0	5 258,3	5 235,0	5 314,2	5 266,9
50-75	2 272,1	2 319,4	2 435,6	2 880,0	2 946,2	3 343,8	3 374,1	3 481,5	3 636,2	3 821,7
75-100	1 511,0	1 606,4	1 712,5	1 819,4	2 104,3	1 760,3	2 040,6	1 699,3	1 703,7	1 884,3
100-500	1 090,7	1 228,1	1 367,3	1 512,0	1 559,3	2 017,5	2 082,4	2 855,7	3 146,0	3 344,6
500-1000	566,3	588,2	610,7	633,7	657,1	680,9	705,2	730,0	755,2	780,8
1000 ou plus	1 526,0	1 602,7	1 681,9	1 763,3	1 846,6	1 932,0	2 019,5	2 109,0	2 200,4	2 293,6
Total	14 297,7	14 731,1	15 162,3	15 731,0	16 248,5	16 779,2	17 322,9	17 880,4	18 450,5	19 034,4

Source : INSD, Projection démographique des communes 2007-2020, mars 2017

Tableau 6: Population par commune (en milliers d'habitants)

Région/Commune	2007	2008	2009	2010	2011	2012	2013	2014	2015	2016
Boucle Du Mouhoun	1 459,2	1 500,5	1 543,1	1 586,7	1 631,3	1 677,0	1 723,8	1 771,9	1 821,1	1 871,5
Bagassi	33,7	34,6	35,5	36,5	37,5	38,6	39,6	40,7	41,9	43,0
Balave	16,5	17,0	17,5	18,1	18,6	19,2	19,8	20,4	21,0	21,6
Bana	13,2	13,6	14,0	14,4	14,9	15,3	15,8	16,2	16,7	17,2
Barani	48,6	50,1	51,6	53,2	54,7	56,3	58,0	59,7	61,3	63,1
Bomborokuy	14,6	14,9	15,3	15,7	16,1	16,5	16,9	17,3	17,8	18,2
Bondokuy	51,2	52,7	54,2	55,8	57,5	59,1	60,9	62,6	64,4	66,3
Boromo	30,0	30,7	31,3	32,1	32,8	33,6	34,4	35,3	36,1	37,1
Bourasso	11,8	12,1	12,3	12,6	12,9	13,2	13,5	13,8	14,2	14,5
Dedougou	88,2	91,0	93,8	96,7	99,6	102,7	105,7	108,9	112,1	115,4
Djibasso	52,7	54,1	55,5	57,0	58,5	60,1	61,7	63,3	65,0	66,7
Dokuy	28,1	28,9	29,7	30,5	31,4	32,2	33,1	34,0	35,0	35,9
Doumbala	27,7	28,5	29,3	30,1	31,0	31,9	32,7	33,7	34,6	35,5
Douroula	12,9	13,3	13,7	14,1	14,5	14,9	15,3	15,7	16,1	16,6
Fara	37,7	39,0	40,2	41,5	42,8	44,1	45,4	46,8	48,2	49,6
Gassan	32,7	33,5	34,3	35,2	36,1	37,0	37,9	38,9	39,9	41,0
Gomboro	13,9	14,3	14,7	15,0	15,4	15,8	16,3	16,7	17,1	17,6
Gossina	18,7	19,2	19,7	20,3	20,9	21,4	22,0	22,6	23,3	23,9
Kassoum	21,1	21,6	22,2	22,7	23,3	23,9	24,5	25,1	25,7	26,4
Kiembara	29,6	30,4	31,2	32,1	33,0	33,9	34,8	35,7	36,7	37,6
Kombori	10,4	10,8	11,2	11,6	12,0	12,4	12,9	13,3	13,7	14,1
Kona	19,9	20,5	21,2	21,9	22,6	23,3	24,0	24,7	25,4	26,2
Kougny	16,1	16,4	16,8	17,3	17,7	18,1	18,6	19,0	19,5	20,0
Kouka	59,8	61,5	63,2	65,0	66,9	68,7	70,7	72,6	74,7	76,8
Lanfiera	19,0	19,6	20,1	20,7	21,2	21,8	22,4	23,0	23,6	24,3
Lankoue	16,4	16,9	17,4	18,0	18,5	19,1	19,6	20,2	20,8	21,4
Madouba	6,6	6,7	6,8	6,9	7,0	7,2	7,3	7,5	7,6	7,8
Nouna	73,7	75,6	77,6	79,6	81,7	83,9	86,1	88,4	90,7	93,1
Ouarkoye	39,2	40,3	41,5	42,6	43,8	45,0	46,3	47,6	48,9	50,3
Oury	27,1	27,9	28,7	29,5	30,4	31,2	32,1	33,0	33,9	34,9
Pa	20,2	21,0	21,8	22,6	23,4	24,3	25,1	26,0	26,8	27,7
Pompoi	11,2	11,5	11,9	12,2	12,6	13,0	13,4	13,7	14,1	14,6
Poura	12,2	12,5	12,9	13,3	13,6	14,0	14,4	14,9	15,3	15,7
Safane	49,6	51,1	52,6	54,2	55,8	57,5	59,2	60,9	62,7	64,5
Sami	8,8	9,1	9,5	9,8	10,2	10,5	10,9	11,2	11,6	11,9
Sanaba	33,3	34,2	35,1	36,0	37,0	37,9	39,0	40,0	41,1	42,2
Siby	14,3	14,8	15,3	15,8	16,4	16,9	17,5	18,0	18,6	19,2
Solenzo	123,3	126,8	130,5	134,3	138,1	142,0	146,1	150,2	154,5	158,8
Sono	7,4	7,6	7,9	8,1	8,3	8,6	8,8	9,1	9,3	9,6
Tansila	31,0	32,0	33,0	34,1	35,1	36,2	37,2	38,4	39,5	40,6
Tcheriba	40,1	41,1	42,2	43,4	44,5	45,7	47,0	48,2	49,5	50,9
Toeni	30,5	31,4	32,2	33,1	34,0	34,9	35,8	36,8	37,8	38,8
Toma	29,9	30,8	31,7	32,6	33,6	34,6	35,6	36,6	37,7	38,7
Tougan	68,1	69,8	71,5	73,3	75,1	77,0	78,9	80,9	83,0	85,1
Yaba	31,9	32,7	33,5	34,4	35,2	36,1	37,1	38,0	39,0	40,0
Yaho	16,6	17,1	17,7	18,2	18,7	19,3	19,8	20,4	21,0	21,6

Région/Commune	2007	2008	2009	2010	2011	2012	2013	2014	2015	2016
Ye	36,0	37,0	38,1	39,2	40,3	41,4	42,6	43,8	45,0	46,2
Di	24,0	24,5	25,0	25,6	26,2	26,8	27,4	28,1	28,7	29,4
Cascades	544,6	566,8	589,7	613,2	637,3	661,9	687,2	713,1	739,5	766,5
Banfora	111,4	115,0	118,7	122,5	126,4	130,5	134,8	139,2	143,8	148,6
Beregadougou	12,0	12,2	12,5	12,8	13,2	13,5	13,9	14,3	14,7	15,1
Dakoro	13,4	13,8	14,2	14,6	15,0	15,5	15,9	16,4	16,9	17,4
Douna	9,1	9,4	9,6	9,9	10,2	10,4	10,7	11,0	11,3	11,7
Kankalaba	9,8	10,1	10,4	10,7	11,0	11,3	11,6	12,0	12,3	12,7
Loumana	24,8	25,5	26,3	27,1	27,9	28,7	29,5	30,4	31,3	32,2
Mangodara	53,0	55,1	57,3	59,5	61,8	64,2	66,6	69,1	71,6	74,2
Moussodougou	10,6	11,0	11,4	11,9	12,3	12,7	13,2	13,7	14,1	14,6
Niangoloko	55,7	58,1	60,7	63,3	65,9	68,6	71,4	74,2	77,1	80,1
Niankorodougou	34,9	36,3	37,7	39,1	40,6	42,0	43,5	45,0	46,6	48,1
Oueleni	11,8	12,2	12,5	12,9	13,3	13,7	14,1	14,5	14,9	15,4
Ouo	24,9	26,7	28,6	30,5	32,5	34,5	36,5	38,5	40,5	42,6
Sideradougou	78,6	83,2	87,9	92,7	97,6	102,6	107,7	112,8	117,9	123,1
Sindou	18,5	19,0	19,6	20,1	20,7	21,3	21,9	22,5	23,1	23,8
Soubakaniedougou	28,7	29,8	30,9	32,1	33,2	34,5	35,7	37,0	38,4	39,7
Tiefora	43,6	45,4	47,3	49,3	51,3	53,3	55,4	57,6	59,8	62,0
Wolonkoto	3,9	4,0	4,1	4,3	4,4	4,6	4,7	4,9	5,0	5,2
Centre	1 781,1	1 866,0	1 914,6	2 043,9	2 136,6	2 231,8	2 329,5	2 429,7	2 532,3	2 637,3
Komsilga	55,0	57,8	21,6	63,6	66,7	69,8	73,0	76,3	79,6	83,0
Koubri	43,9	44,7	45,6	46,5	47,6	48,7	49,9	51,3	52,7	54,2
Ouagadougou	1 526,0	1 602,7	1 681,9	1 763,3	1 846,6	1 932,0	2 019,5	2 109,0	2 200,4	2 293,6
Pabre	28,1	28,8	29,6	30,4	31,2	32,1	33,1	34,1	35,2	36,3
Saaba	52,2	54,4	56,7	59,1	61,6	64,1	66,7	69,4	72,1	74,9
Komkiipala	20,6	21,1	21,6	22,1	22,6	23,2	23,8	24,5	25,2	26,0
Tanghin Dassouri	55,3	56,4	57,6	58,9	60,3	61,9	63,5	65,3	67,1	69,2
Centre-Est	1 149,2	1 186,0	1 224,0	1 262,8	1 302,4	1 343,1	1 384,7	1 427,3	1 470,9	1 515,5
Andemtenga	55,1	56,9	58,7	60,6	62,5	64,5	66,5	68,6	70,7	72,8
Bagre	29,9	31,1	32,3	33,6	34,9	36,2	37,5	38,8	40,2	41,5
Bane	24,1	25,0	25,8	26,7	27,6	28,5	29,4	30,4	31,3	32,3
Baskoure	13,1	13,6	14,0	14,5	15,0	15,4	15,9	16,4	16,9	17,5
Beguedo	19,5	20,1	20,8	21,5	22,2	22,9	23,6	24,3	25,1	25,8
Bissiga	21,9	23,2	24,6	25,9	27,3	28,7	30,1	31,4	32,8	34,2
Bittou	73,4	76,0	78,7	81,4	84,2	87,0	89,9	92,8	95,8	98,8
Boussouma	27,1	27,9	28,8	29,6	30,5	31,4	32,4	33,3	34,3	35,3
Comin-Yanga	41,8	43,5	45,2	46,9	48,7	50,5	52,4	54,2	56,1	58,1
Dialgayé	41,2	42,6	43,9	45,3	46,7	48,1	49,6	51,1	52,7	54,2
Dourtenga	9,7	10,0	10,3	10,7	11,0	11,4	11,7	12,1	12,5	12,9
Garango	74,5	76,5	78,6	80,8	83,1	85,4	87,8	90,2	92,8	95,4
Gounghin	39,3	40,4	41,5	42,7	43,9	45,1	46,4	47,7	49,1	50,5
Kando	31,6	32,7	33,8	34,8	36,0	37,1	38,3	39,4	40,6	41,9
Komtoega	21,0	21,7	22,4	23,2	23,9	24,7	25,5	26,3	27,1	27,9
Koupela	30,5	30,6	30,7	30,9	31,2	31,5	31,9	32,4	32,9	33,5
Lalgayé	15,3	15,8	16,4	16,9	17,4	18,0	18,5	19,1	19,7	20,3
Niaogo	19,2	19,8	20,3	20,9	21,5	22,2	22,8	23,5	24,1	24,8

Région/Commune	2007	2008	2009	2010	2011	2012	2013	2014	2015	2016
Ouargaye	33,2	34,3	35,5	36,6	37,9	39,1	40,3	41,6	43,0	44,3
Pouytenga	85,0	88,5	92,1	95,8	99,5	103,2	107,0	110,8	114,7	118,6
Sanga	46,8	48,3	49,7	51,3	52,8	54,4	56,1	57,8	59,5	61,3
Soudougou	47,9	49,5	51,0	52,7	54,3	56,0	57,8	59,6	61,4	63,3
Tenkodogo	126,3	129,7	133,3	136,9	140,7	144,6	148,6	152,7	157,0	161,4
Tensobentenga	22,4	23,2	24,0	24,8	25,6	26,5	27,3	28,2	29,1	30,0
Yargatenga	41,7	43,2	44,7	46,2	47,8	49,4	51,1	52,7	54,5	56,2
Yargo	16,4	16,9	17,4	18,0	18,5	19,1	19,6	20,2	20,8	21,4
Yonde	26,6	27,5	28,4	29,3	30,3	31,2	32,2	33,3	34,3	35,4
Zabre	83,6	85,9	88,2	90,6	93,1	95,6	98,3	101,0	103,8	106,7
Zoaga	10,9	11,2	11,5	11,8	12,1	12,4	12,7	13,1	13,4	13,8
Zonse	20,0	20,6	21,1	21,7	22,2	22,8	23,4	24,1	24,7	25,4
Centre-Nord	1 264,5	1 256,5	1 295,2	1 334,9	1 375,4	1 416,9	1 459,4	1 503,0	1 547,6	1 593,2
Barsalogho	80,3	83,1	85,9	88,8	91,7	94,7	97,7	100,8	103,9	107,1
Boala	25,5	26,5	27,6	28,6	29,6	30,7	31,8	32,9	34,0	35,1
Boulsa	82,9	85,3	87,8	90,3	92,9	95,6	98,4	101,2	104,1	107,1
Bouroum	46,8	48,2	49,7	51,2	52,7	54,3	55,9	57,5	59,2	60,9
Bourzanga	48,5	50,1	51,7	53,3	55,0	56,8	58,5	60,3	62,2	64,0
Boussouma	83,4	85,7	88,0	90,4	92,9	95,4	98,1	100,8	103,6	106,5
Dablo	21,0	21,7	22,4	23,1	23,8	24,6	25,3	26,1	26,9	27,7
Dargo	29,6	30,5	31,3	32,2	33,2	34,1	35,1	36,1	37,2	38,2
Guibare	23,7	24,5	25,2	25,9	26,7	27,5	28,3	29,1	29,9	30,8
Kaya	119,0	123,0	127,0	131,1	135,3	139,6	144,0	148,5	153,0	157,6
Kongoussi	71,9	74,1	76,4	78,8	81,2	83,7	86,2	88,8	91,4	94,2
Korsimoro	45,1	46,4	47,7	49,1	50,5	52,0	53,4	55,0	56,5	58,2
Mane	47,0	48,3	49,6	51,0	52,5	53,9	55,4	57,0	58,6	60,2
Nagbingou	16,3	16,9	17,5	18,1	18,7	19,3	19,9	20,6	21,2	21,9
Namissiguima	9,9	10,2	10,6	10,9	11,3	11,7	12,0	12,4	12,8	13,2
Nassere	10,5	10,8	11,1	11,4	11,7	12,0	12,4	12,7	13,0	13,4
Pensa	36,7	37,9	39,1	40,4	41,7	43,0	44,3	45,7	47,1	48,5
Pibaore	29,0	29,7	30,6	31,4	32,3	33,2	34,1	35,1	36,0	37,1
Pissila	99,8	102,9	106,0	109,3	112,6	115,9	119,4	122,9	126,6	130,3
Rollo	27,7	28,6	29,5	30,5	31,5	32,5	33,5	34,5	35,6	36,7
Rouko	13,8	14,2	14,6	15,0	15,4	15,9	16,3	16,8	17,3	17,8
Sabce	23,4	24,0	24,7	25,4	26,1	26,9	27,6	28,4	29,2	30,1
Tikare	36,1	37,1	38,2	39,3	40,4	41,5	42,7	43,9	45,2	46,5
Tougouri	77,9	80,3	82,7	85,3	87,8	90,5	93,2	96,0	98,8	101,7
Yalgo	77,9	33,2	34,4	35,5	36,6	37,8	39,0	40,2	41,5	42,7
Zeguedeguin	22,2	22,9	23,6	24,3	25,0	25,7	26,5	27,3	28,1	28,9
Ziga	35,0	35,9	36,9	38,0	39,0	40,1	41,2	42,4	43,6	44,8
Zimtenga	23,6	24,5	25,4	26,3	27,2	28,1	29,1	30,1	31,1	32,1
Centre-Ouest	1 201,4	1 236,8	1 273,3	1 310,6	1 348,8	1 387,8	1 427,9	1 469,0	1 511,0	1 554,1
Bakata	28,5	29,3	30,2	31,1	32,0	33,0	33,9	34,9	35,9	37,0
Bieha	30,9	32,2	33,6	35,0	36,5	37,9	39,4	41,0	42,6	44,2
Bingo	16,0	16,3	16,7	17,1	17,5	18,0	18,4	18,8	19,3	19,8
Bougnounou	21,5	22,1	22,8	23,5	24,1	24,8	25,6	26,3	27,1	27,8
Boura	24,7	25,2	25,8	26,4	27,0	27,6	28,3	28,9	29,6	30,3

Région/Commune	2007	2008	2009	2010	2011	2012	2013	2014	2015	2016
Cassou	40,8	42,2	43,6	45,1	46,6	48,2	49,8	51,4	53,0	54,7
Dalo	10,8	11,1	11,4	11,7	12,1	12,4	12,7	13,0	13,4	13,7
Dassa	14,8	15,3	15,8	16,2	16,7	17,2	17,7	18,2	18,8	19,3
Didyr	41,3	42,4	43,5	44,7	45,9	47,1	48,4	49,6	51,0	52,3
Gao	20,1	20,8	21,4	22,0	22,7	23,3	24,0	24,7	25,4	26,1
Godyr	19,5	20,1	20,7	21,2	21,8	22,4	23,0	23,7	24,3	25,0
Imasgho	22,9	23,6	24,4	25,2	26,0	26,8	27,6	28,5	29,4	30,3
Kindi	33,1	34,0	35,0	36,0	37,0	38,1	39,1	40,2	41,4	42,5
Kokologho	39,2	40,0	40,8	41,7	42,6	43,5	44,5	45,5	46,5	47,5
Kordie	18,4	18,8	19,2	19,7	20,1	20,6	21,1	21,6	22,1	22,6
Koudougou	139,7	143,6	147,6	151,7	155,9	160,2	164,6	169,1	173,8	178,5
Kyon	20,6	21,2	21,9	22,5	23,1	23,8	24,5	25,2	25,9	26,6
Leo	52,0	53,9	55,9	57,8	59,9	61,9	64,1	66,2	68,4	70,7
Nandiala	23,5	24,2	25,0	25,8	26,6	27,4	28,2	29,1	29,9	30,8
Nanoro	33,3	34,2	35,1	36,0	37,0	37,9	38,9	40,0	41,0	42,1
Nebielianayou	7,8	8,0	8,3	8,6	8,8	9,1	9,4	9,6	9,9	10,2
Niabouri	19,5	20,4	21,3	22,2	23,1	24,1	25,1	26,1	27,2	28,2
Pella	19,4	19,9	20,5	21,0	21,5	22,1	22,7	23,2	23,8	24,4
Poa	30,6	31,4	32,3	33,1	34,0	34,9	35,9	36,8	37,8	38,8
Pouni	39,8	41,0	42,2	43,5	44,8	46,1	47,4	48,8	50,2	51,7
Ramongo	23,0	23,5	23,9	24,4	24,9	25,4	26,0	26,5	27,1	27,6
Reo	62,8	64,4	66,1	67,9	69,6	71,5	73,3	75,2	77,2	79,2
Sabou	46,0	47,3	48,6	50,0	51,4	52,9	54,3	55,9	57,4	59,0
Sapouy	57,8	60,6	63,5	66,5	69,6	72,7	76,0	79,3	82,7	86,1
Sigle	29,2	29,8	30,5	31,2	31,9	32,6	33,3	34,1	34,8	35,6
Silly	28,6	29,3	29,9	30,6	31,3	32,0	32,7	33,5	34,3	35,0
Soaw	16,2	16,7	17,1	17,6	18,1	18,6	19,2	19,7	20,2	20,8
Sourgou	13,8	14,2	14,6	15,0	15,3	15,7	16,1	16,6	17,0	17,4
Tenado	45,7	46,7	47,8	48,8	49,9	51,0	52,2	53,4	54,6	55,8
Thyou	24,5	25,3	26,1	27,0	27,8	28,7	29,6	30,6	31,5	32,5
To	48,2	49,7	51,2	52,7	54,2	55,8	57,4	59,1	60,8	62,5
Zamo	15,7	16,1	16,5	16,9	17,4	17,8	18,3	18,7	19,2	19,7
Zawara	21,3	21,9	22,5	23,2	23,8	24,5	25,2	25,9	26,7	27,4
Centre-Sud	648,2	666,1	670,3	703,4	722,6	742,4	762,6	783,4	804,7	826,5
Bere	29,2	30,1	31,1	32,1	33,1	34,1	35,1	36,2	37,2	38,3
Binde	36,9	38,0	39,0	40,1	41,2	42,4	43,6	44,8	46,0	47,3
Doulougou	26,3	26,8	27,4	27,9	28,5	29,2	29,8	30,5	31,2	31,9
Gaongo	25,9	26,8	27,4	28,5	29,4	30,3	31,2	32,1	33,0	33,9
Gogo	38,9	40,2	41,6	43,0	44,4	45,8	47,3	48,8	50,3	51,8
Gomboussougou	46,9	48,2	35,5	50,8	52,2	53,6	55,1	56,6	58,1	59,7
Guiaro	20,3	21,5	22,8	24,1	25,4	26,7	28,0	29,3	30,6	31,9
Guiba	30,4	31,2	32,0	32,8	33,6	34,5	35,4	36,3	37,3	38,2
Ipelce	13,0	13,3	13,6	13,9	14,2	14,5	14,8	15,2	15,5	15,9
Kayao	34,2	35,0	35,8	36,7	37,6	38,5	39,5	40,4	41,4	42,4
Kombissiri	68,5	70,3	72,1	73,9	75,7	77,6	79,6	81,6	83,6	85,7
Manga	33,5	34,6	35,6	36,7	37,8	39,0	40,1	41,3	42,5	43,7
Nobere	33,1	33,9	34,8	35,6	36,5	37,5	38,4	39,4	40,4	41,5

Région/Commune	2007	2008	2009	2010	2011	2012	2013	2014	2015	2016
Po	52,3	54,0	55,6	57,4	59,1	60,9	62,7	64,6	66,5	68,5
Sapone	38,8	39,5	40,4	41,2	42,1	43,0	43,9	44,9	45,9	46,9
Tiebele	55,3	56,5	57,9	59,2	60,6	62,1	63,6	65,2	66,8	68,6
Toece	33,3	34,0	34,6	35,3	36,0	36,8	37,6	38,4	39,2	40,1
Zecco	9,2	9,4	9,6	9,8	10,0	10,2	10,4	10,7	10,9	11,2
Ziou	22,3	22,9	23,6	24,3	25,0	25,7	26,5	27,2	28,0	28,8
Est	1 234,8	1 278,4	1 323,3	1 369,2	1 416,2	1 464,4	1 513,6	1 564,1	1 615,8	1 668,5
Bartibougou	16,4	17,0	17,6	18,3	18,9	19,6	20,3	21,0	21,7	22,4
Bilanga	93,9	97,1	100,4	103,7	107,2	110,7	114,3	118,0	121,8	125,7
Bogande	86,2	89,1	92,0	95,0	98,1	101,3	104,5	107,8	111,2	114,6
Botou	47,9	49,6	51,4	53,2	55,0	56,9	58,9	60,9	62,9	65,0
Coalla	43,3	44,7	46,1	47,5	49,0	50,5	52,0	53,6	55,2	56,8
Diabo	43,3	44,3	45,3	46,4	47,5	48,6	49,7	50,9	52,1	53,3
Diapaga	33,3	34,6	35,9	37,2	38,5	39,9	41,3	42,8	44,3	45,8
Diapangou	27,0	28,0	29,1	30,1	31,2	32,3	33,4	34,5	35,7	36,9
Foutouri	15,0	15,6	16,2	16,8	17,5	18,1	18,8	19,5	20,2	20,9
Gayeri	50,0	52,0	54,2	56,3	58,6	60,9	63,2	65,6	68,1	70,6
Kantchari	60,2	62,3	64,4	66,6	68,8	71,0	73,4	75,7	78,2	80,7
Kompienga	29,9	31,0	32,2	33,3	34,5	35,8	37,0	38,3	39,6	40,9
Liptougou	42,4	43,8	45,2	46,6	48,0	49,5	51,0	52,5	54,1	55,7
Logobou	62,6	64,9	67,2	69,6	72,0	74,5	77,1	79,7	82,4	85,1
Madjoari	9,5	9,9	10,3	10,7	11,1	11,5	11,9	12,3	12,8	13,2
Mani	125,7	129,5	133,3	137,3	141,4	145,5	149,8	154,1	158,6	163,2
Matiacoali	55,7	57,8	60,0	62,2	64,5	66,8	69,2	71,6	74,1	76,7
Namounou	15,3	15,7	16,2	16,7	17,2	17,7	18,2	18,7	19,3	19,8
Pama	38,9	41,2	43,5	46,0	48,5	51,1	53,8	56,5	59,3	62,2
Partiaga	51,2	53,2	55,2	57,3	59,5	61,7	63,9	66,2	68,6	71,0
Tambaga	41,7	43,2	44,7	46,2	47,8	49,4	51,1	52,8	54,5	56,3
Tansarga	36,9	38,4	39,9	41,4	43,0	44,6	46,3	48,0	49,7	51,5
Thion	23,4	24,1	24,8	25,6	26,3	27,1	27,9	28,8	29,6	30,5
Tibga	30,5	31,3	32,2	33,0	33,9	34,8	35,8	36,7	37,7	38,7
Yamba	27,6	28,5	29,4	30,4	31,3	32,3	33,4	34,4	35,5	36,6
Fadan'gourma	127,2	131,9	136,9	141,9	147,0	152,3	157,6	163,1	168,8	174,5
Hauts-Bassins	1 497,0	1 550,2	1 595,7	1 660,9	1 718,2	1 776,8	1 836,9	1 898,4	1 961,2	2 025,5
Bama	70,5	72,4	74,4	76,5	78,7	80,9	83,2	85,6	88,1	90,7
Banzon	15,3	16,0	16,8	17,5	18,3	19,1	19,9	20,7	21,6	22,5
Bekuy	16,8	17,2	17,7	18,2	18,7	19,2	19,7	20,3	20,8	21,4
Bereba	25,5	26,1	17,7	27,6	28,3	29,1	29,9	30,8	31,7	32,6
Bony	16,6	17,2	17,8	18,3	18,9	19,6	20,2	20,8	21,5	22,2
Dande	21,5	22,1	22,7	23,3	24,0	24,7	25,4	26,1	26,9	27,6
Djigouera	17,2	17,7	18,2	18,7	19,2	19,8	20,3	20,9	21,4	22,0
Faramana	16,9	17,5	18,0	18,6	19,2	19,9	20,5	21,2	21,8	22,5
Fo	20,8	21,4	22,1	22,8	23,5	24,2	25,0	25,8	26,5	27,4
Founzan	33,1	34,3	35,5	36,8	38,1	39,4	40,8	42,1	43,6	45,0
Hounde	78,6	81,6	84,7	87,9	91,1	94,3	97,7	101,1	104,5	108,1
Kangala	23,4	24,1	24,8	25,6	26,4	27,2	28,0	28,9	29,7	30,6
Kayan	20,6	21,4	22,1	22,9	23,7	24,5	25,3	26,1	27,0	27,9

Région/Commune	2007	2008	2009	2010	2011	2012	2013	2014	2015	2016
Koloko	20,2	20,9	21,5	22,3	23,0	23,7	24,5	25,2	26,0	26,8
Koti	25,0	25,8	26,7	27,7	28,6	29,6	30,6	31,6	32,6	33,7
Koumbia	37,1	38,6	40,1	41,7	43,3	44,9	46,6	48,2	49,9	51,7
Koundougou	17,3	17,6	18,0	18,5	18,9	19,4	19,9	20,4	20,9	21,5
Kourignon	14,8	15,4	15,9	16,5	17,1	17,7	18,3	18,9	19,5	20,2
Kourouma	35,8	37,1	38,4	39,8	41,2	42,6	44,0	45,5	47,1	48,6
Lena	18,4	19,0	19,5	20,1	20,7	21,3	21,9	22,5	23,2	23,9
Morolaba	20,7	21,6	22,5	23,5	24,4	25,4	26,5	27,5	28,6	29,7
N'dorola	30,6	31,6	32,6	33,6	34,7	35,8	36,9	38,0	39,2	40,4
Orodara	32,2	33,3	34,4	35,5	36,7	37,9	39,1	40,4	41,7	43,0
Padema	50,3	51,5	52,7	53,9	55,3	56,6	58,1	59,6	61,2	62,9
Peni	35,1	36,8	38,5	40,2	41,9	43,7	45,5	47,3	49,2	51,0
Samogohiri	6,8	6,9	7,1	7,3	7,5	7,7	7,9	8,1	8,3	8,5
Samorogouan	35,8	37,2	38,7	40,1	41,7	43,2	44,8	46,4	48,1	49,8
Satiri	36,0	36,7	37,5	38,3	39,1	40,0	41,0	42,0	43,0	44,1
Sindo	17,8	18,5	19,3	20,1	21,0	21,8	22,7	23,6	24,5	25,4
Toussiana	17,2	17,7	18,3	18,9	19,5	20,1	20,7	21,4	22,1	22,8
Bobo-Dioulasso	566,3	588,2	610,7	633,7	657,1	680,9	705,2	730,0	755,2	780,8
Karankassosambla	25,6	26,3	27,0	27,8	28,6	29,4	30,2	31,1	32,0	33,0
Karankassovigue	77,3	80,4	83,5	86,8	90,0	93,4	96,8	100,3	103,8	107,4
Nord	1 199,9	1 234,5	1 270,1	1 306,6	1 343,9	1 382,1	1 421,3	1 461,4	1 502,5	1 544,7
Arbole	46,3	47,6	48,9	50,3	51,7	53,1	54,5	56,0	57,5	59,1
Bagare	23,6	24,2	24,9	25,5	26,2	27,0	27,7	28,4	29,2	30,0
Banh	30,8	31,9	32,9	34,0	35,1	36,2	37,3	38,5	39,7	40,9
Barga	30,5	31,3	32,1	32,9	33,7	34,6	35,4	36,4	37,3	38,3
Bassi	21,8	22,5	23,1	23,8	24,5	25,2	25,9	26,7	27,5	28,3
Bokin	55,1	56,5	58,1	59,6	61,2	62,8	64,5	66,2	68,0	69,8
Boussou	23,8	24,5	25,2	26,0	26,7	27,5	28,3	29,1	30,0	30,9
Gomponsom	18,5	19,1	19,7	20,3	20,9	21,6	22,2	22,9	23,5	24,2
Gourcy	82,4	85,0	87,6	90,3	93,1	95,9	98,8	101,8	104,8	107,9
Kain	11,5	11,9	12,4	12,8	13,2	13,7	14,1	14,6	15,1	15,5
Kalsaka	51,9	53,3	54,7	56,2	57,7	59,3	60,9	62,5	64,2	66,0
Kirsi	19,3	19,9	20,5	21,2	21,8	22,5	23,1	23,8	24,5	25,2
Kossouka	17,4	18,0	18,5	19,0	19,6	20,2	20,8	21,4	22,0	22,6
Koumbri	45,3	46,9	48,5	50,1	51,7	53,4	55,1	56,8	58,6	60,4
La-Todin	28,5	29,2	30,0	30,8	31,6	32,5	33,3	34,2	35,1	36,0
Leba	10,0	10,4	10,8	11,2	11,7	12,1	12,5	13,0	13,4	13,8
Namissiguima	35,3	36,4	37,4	38,5	39,7	40,8	42,0	43,2	44,4	45,7
Ouahigouya	126,8	130,7	134,7	138,8	142,9	147,2	151,6	156,0	160,5	165,2
Ouindigui	28,6	29,4	30,3	31,1	32,0	33,0	33,9	34,9	35,9	36,9
Oula	45,1	46,3	47,5	48,8	50,1	51,4	52,8	54,2	55,7	57,2
Pilimpikou	17,4	17,8	18,3	18,7	19,2	19,7	20,2	20,7	21,2	21,7
Rambo	34,4	35,4	36,3	37,4	38,4	39,5	40,6	41,7	42,8	44,0
Samba	36,1	37,0	37,9	38,8	39,7	40,7	41,7	42,8	43,9	45,0
Seguenega	61,2	62,9	64,7	66,6	68,5	70,4	72,4	74,5	76,5	78,7
Solle	17,8	18,4	19,0	19,7	20,3	21,0	21,6	22,3	23,0	23,7
Tangaye	33,0	33,9	34,8	35,8	36,8	37,8	38,9	40,0	41,1	42,2

Région/Commune	2007	2008	2009	2010	2011	2012	2013	2014	2015	2016
Thiou	48,7	50,0	51,3	52,6	54,0	55,4	56,8	58,3	59,9	61,5
Titao	67,5	69,5	71,5	73,5	75,7	77,8	80,1	82,4	84,7	87,1
Tougo	31,0	31,9	32,9	33,9	34,9	36,0	37,1	38,2	39,3	40,5
Yako	81,6	83,7	85,9	88,1	90,4	92,7	95,1	97,6	100,1	102,7
Zogore	18,6	19,1	19,7	20,2	20,8	21,4	22,0	22,6	23,2	23,9
Plateau-Central	784,2	805,9	828,4	851,7	875,1	899,5	924	949,7	975,5	1002,4
Absouya	26,7	27,5	28,3	29,1	30,0	30,8	31,7	32,6	33,5	34,5
Boudry	80,9	83,1	85,4	87,8	90,2	92,7	95,3	97,9	100,6	103,4
Bousse	43,9	45,2	46,6	48,0	49,4	50,9	52,3	53,9	55,4	57,0
Bousse	43,9	45,2	46,6	48,0	49,4	50,9	52,3	53,9	55,4	57,0
Dapelogo	36,3	37,2	38,1	39,1	40,1	41,1	42,1	43,2	44,3	45,5
Dapelogo	36,3	37,2	38,1	39,1	40,1	41,1	42,1	43,2	44,3	45,5
Kogho	16,0	16,5	16,9	17,4	17,9	18,4	18,9	19,4	20,0	20,5
Laye	12,4	12,6	12,9	13,1	13,4	13,7	14,0	14,3	14,6	14,9
Loumbila	28,2	29,0	29,8	30,6	31,4	32,3	33,2	34,1	35,0	35,9
Meghet	35,0	35,8	36,7	37,6	38,5	39,4	40,4	41,4	42,5	43,6
Mogtedo	50,4	52,2	54,1	56,0	57,9	59,8	61,8	63,8	65,8	67,9
Nagreongo	23,6	24,3	25,0	25,8	26,5	27,3	28,1	28,9	29,7	30,5
Niou	27,2	27,8	28,5	29,2	29,9	30,6	31,3	32,1	32,9	33,7
Ourgou-Manega	20,6	21,2	21,7	22,2	22,8	23,4	24,0	24,6	25,2	25,9
Salogo	21,4	22,0	22,7	23,4	24,1	24,9	25,6	26,4	27,1	27,9
Sourgoubila	39,3	40,3	41,3	42,4	43,4	44,5	45,6	46,8	48,0	49,2
Toeghin	16,7	17,1	17,5	18,0	18,5	19,0	19,5	20,0	20,5	21,1
Zam	40,7	41,8	43,1	44,3	45,6	46,9	48,2	49,6	51,0	52,4
Ziniare	63,7	65,5	67,3	69,2	71,1	73,1	75,1	77,2	79,3	81,5
Zitenga	42,2	43,4	44,6	45,9	47,1	48,5	49,8	51,2	52,6	54,0
Zorgho	48,5	49,8	51,1	52,5	53,9	55,3	56,8	58,3	59,9	61,5
Zoungou	30,3	31,2	32,1	33,0	33,9	34,9	35,9	36,9	37,9	39,0
Sahel	984,6	1 017,5	1 051,5	1 086,2	1 121,8	1 158,1	1 195,4	1 233,6	1 272,5	1 312,5
Arbinda	92,4	95,4	98,4	101,5	104,7	108,0	111,3	114,8	118,3	121,9
Bani	59,9	61,6	63,3	65,0	66,8	68,6	70,5	72,4	74,4	76,4
Baraboule	30,3	31,3	32,3	33,3	34,3	35,4	36,5	37,6	38,7	39,9
Boundore	23,1	23,9	24,6	25,4	26,3	27,1	27,9	28,8	29,7	30,6
Deou	25,8	26,8	27,8	28,8	29,9	30,9	32,0	33,2	34,3	35,5
Diguel	9,1	9,4	9,7	9,9	10,2	10,5	10,8	11,2	11,5	11,8
Djibo	61,1	63,2	65,3	67,5	69,8	72,1	74,4	76,8	79,3	81,8
Dori	108,3	111,6	115,1	118,6	122,2	125,9	129,6	133,5	137,4	141,5
Falagountou	18,5	19,1	19,7	20,4	21,1	21,8	22,5	23,2	23,9	24,7
Gorgadji	30,4	31,4	32,4	33,4	34,5	35,5	36,7	37,8	38,9	40,1
Gorom-Gorom	108,7	112,9	117,2	121,6	126,2	130,8	135,5	140,4	145,4	150,4
Kelbo	24,6	25,5	26,4	27,4	28,3	29,3	30,3	31,3	32,4	33,5
Koutougou	19,0	19,6	20,3	21,0	21,7	22,4	23,1	23,8	24,6	25,4
Mansila	43,5	44,9	46,3	47,8	49,3	50,9	52,5	54,1	55,8	57,5
Markoye	27,8	28,6	29,5	30,3	31,2	32,1	33,0	34,0	34,9	35,9
Nassoumbou	20,5	21,1	21,8	22,4	23,1	23,8	24,5	25,3	26,0	26,8
Oursi	16,0	16,5	17,1	17,6	18,1	18,7	19,3	19,8	20,4	21,0
Pobe-Mengao	24,5	25,3	26,1	27,0	27,9	28,8	29,8	30,7	31,7	32,7

Région/Commune	2007	2008	2009	2010	2011	2012	2013	2014	2015	2016
Sampelga	19,7	20,5	21,4	22,3	23,2	24,1	25,0	26,0	27,0	28,0
Sebba	32,9	33,9	35,0	36,1	37,3	38,4	39,6	40,8	42,1	43,4
Seytenga	32,1	33,1	34,2	35,3	36,5	37,6	38,8	40,0	41,3	42,5
Solhan	25,6	26,5	27,4	28,4	29,4	30,4	31,4	32,5	33,6	34,7
Tankougounadie	16,8	17,5	18,2	18,9	19,6	20,3	21,1	21,9	22,7	23,5
Tin-Akoff	21,3	21,9	22,5	23,2	23,9	24,6	25,3	26,0	26,7	27,5
Titabe	21,0	21,7	22,4	23,1	23,9	24,7	25,5	26,3	27,1	27,9
Tongomayel	71,7	74,4	77,0	79,8	82,6	85,5	88,4	91,4	94,5	97,6
Sud-Ouest	629,1	648,1	667,7	687,8	708,3	729,4	750,9	773,0	795,5	818,7
Batie	32,5	33,6	34,7	35,8	37,0	38,2	39,4	40,6	41,9	43,2
Bondigui	17,7	18,3	18,9	19,6	20,2	20,9	21,5	22,2	22,9	23,6
Bouroumbouroum	10,3	10,6	10,8	11,1	11,4	11,7	12,0	12,3	12,6	12,9
Boussera	18,0	18,5	18,9	19,4	20,0	20,5	21,0	21,6	22,2	22,8
Boussoukoula	7,4	7,7	8,1	8,4	8,7	9,1	9,4	9,8	10,1	10,5
Dano	47,2	48,6	50,0	51,5	53,0	54,5	56,0	57,6	59,2	60,8
Diebougou	42,4	43,5	44,5	45,7	46,8	48,0	49,3	50,6	51,9	53,3
Djigoue	21,1	22,3	23,5	24,7	25,9	27,2	28,4	29,6	30,8	32,1
Dissin	38,1	39,0	40,0	41,0	42,0	43,0	44,1	45,2	46,4	47,6
Dolo	8,4	8,6	8,7	8,9	9,1	9,2	9,4	9,6	9,9	10,1
Gaoua	53,4	55,0	56,7	58,3	60,0	61,8	63,6	65,5	67,4	69,3
Gomblora	18,9	19,3	19,8	20,2	20,7	21,2	21,8	22,3	22,9	23,5
Gueguere	33,1	34,2	35,2	36,3	37,4	38,5	39,7	40,8	42,0	43,2
Ilonioro	21,5	22,7	23,9	25,2	26,4	27,7	28,9	30,2	31,5	32,7
Kampti	44,6	46,2	47,8	49,4	51,1	52,7	54,5	56,2	58,0	59,8
Koper	16,2	16,5	16,7	17,0	17,3	17,6	17,9	18,2	18,6	19,0
Kpuere	6,7	7,0	7,3	7,6	7,9	8,2	8,5	8,8	9,2	9,5
Legmoin	13,5	13,8	14,2	14,6	14,9	15,3	15,7	16,2	16,6	17,1
Loropeni	46,1	47,8	49,5	51,2	53,0	54,8	56,6	58,5	60,4	62,3
Malba	11,5	11,7	12,0	12,3	12,5	12,8	13,2	13,5	13,8	14,2
Midebdo	11,1	11,4	11,7	12,1	12,5	12,8	13,2	13,6	14,0	14,4
Nako	28,0	28,5	29,1	29,7	30,3	31,0	31,7	32,4	33,2	34,0
Niego	9,3	9,6	9,8	10,0	10,3	10,5	10,8	11,1	11,3	11,6
Oronkua	21,5	22,1	22,8	23,4	24,1	24,7	25,4	26,1	26,9	27,6
Ooussa	10,3	10,4	10,6	10,9	11,1	11,3	11,6	11,8	12,1	12,4
Perignan	8,8	9,0	9,2	9,5	9,8	10,0	10,3	10,6	10,9	11,2
Tiankoura	13,0	13,3	13,5	13,8	14,2	14,5	14,8	15,2	15,6	16,0
Zambo	18,5	19,1	19,7	20,2	20,8	21,5	22,1	22,7	23,4	24,0
Burkina Faso	14 297,7	14 731,1	15 162,3	15 731,0	16 248,5	16 779,2	17 322,9	17 880,4	18 450,5	19 034,4

Source : INSD, Projection démographique des communes 2007-2020

2.2. Population des groupes spécifiques

Tableau 7: Population d'âge préscolaire par commune (en milliers d'enfants)

Région/Commune	2007	2008	2009	2010	2011	2012	2013	2014	2015	2016
Boucle Du Mouhoun	160,7	165,0	168,0	171,4	176,8	183,0	188,5	191,8	195,3	198,7
Bagassi	3,8	3,9	4,0	4,1	4,2	4,4	4,5	4,6	4,7	4,7
Balave	1,8	1,9	1,9	1,9	2,0	2,1	2,2	2,2	2,3	2,3
Bana	1,5	1,6	1,6	1,7	1,7	1,8	1,8	1,9	1,9	1,9
Barani	5,4	5,6	5,7	5,8	6,0	6,2	6,4	6,5	6,6	6,8
Bomborokuy	1,6	1,6	1,6	1,7	1,7	1,8	1,8	1,8	1,9	1,9
Bondokuy	6,1	6,3	6,4	6,5	6,8	7,0	7,2	7,4	7,5	7,6
Boromo	3,0	3,1	3,1	3,2	3,3	3,4	3,4	3,5	3,5	3,6
Bourasso	1,3	1,3	1,4	1,4	1,4	1,5	1,5	1,5	1,5	1,6
Dedougou	8,8	9,0	9,2	9,4	9,8	10,1	10,5	10,7	10,9	11,1
Di	2,7	2,7	2,7	2,8	2,9	2,9	3,0	3,0	3,1	3,1
Djibasso	6,0	6,2	6,3	6,4	6,6	6,8	7,0	7,1	7,3	7,4
Dokuy	3,3	3,4	3,4	3,5	3,6	3,7	3,9	3,9	4,0	4,1
Doumbala	3,1	3,2	3,2	3,3	3,4	3,5	3,6	3,7	3,8	3,8
Douroula	1,4	1,5	1,5	1,5	1,6	1,6	1,7	1,7	1,7	1,8
Fara	4,2	4,4	4,5	4,6	4,7	4,9	5,1	5,2	5,3	5,4
Gassan	3,4	3,5	3,5	3,6	3,7	3,8	3,9	4,0	4,0	4,1
Gomboro	1,7	1,7	1,7	1,8	1,8	1,9	1,9	2,0	2,0	2,0
Gossina	2,3	2,3	2,4	2,4	2,5	2,6	2,7	2,7	2,8	2,8
Kassoum	2,3	2,3	2,4	2,4	2,5	2,6	2,6	2,7	2,7	2,7
Kiembara	3,5	3,6	3,6	3,7	3,8	3,9	4,1	4,1	4,2	4,3
Kombori	1,3	1,4	1,4	1,4	1,5	1,6	1,6	1,6	1,7	1,7
Kona	2,2	2,3	2,4	2,4	2,5	2,6	2,7	2,7	2,8	2,8
Kougny	1,7	1,7	1,8	1,8	1,8	1,9	2,0	2,0	2,0	2,0
Kouka	6,4	6,6	6,7	6,8	7,0	7,3	7,5	7,6	7,8	7,9
Lanfiera	2,0	2,1	2,1	2,1	2,2	2,3	2,4	2,4	2,4	2,5
Lankoue	1,9	2,0	2,0	2,0	2,1	2,2	2,3	2,3	2,3	2,4
Madouba	0,7	0,7	0,7	0,7	0,8	0,8	0,8	0,8	0,8	0,8
Nouna	7,5	7,6	7,8	7,9	8,2	8,4	8,7	8,8	8,9	9,1
Ouarkoye	4,5	4,6	4,7	4,8	5,0	5,1	5,3	5,4	5,5	5,6
Oury	3,0	3,0	3,1	3,2	3,3	3,4	3,5	3,5	3,6	3,7
Pa	2,3	2,4	2,5	2,5	2,6	2,7	2,8	2,9	3,0	3,1
Pompoi	1,3	1,3	1,3	1,4	1,4	1,5	1,5	1,5	1,6	1,6
Poura	1,2	1,2	1,2	1,2	1,3	1,3	1,4	1,4	1,4	1,4
Safane	5,6	5,7	5,8	6,0	6,2	6,4	6,6	6,7	6,8	7,0
Sami	1,1	1,1	1,2	1,2	1,2	1,3	1,3	1,4	1,4	1,4
Sanaba	3,6	3,7	3,7	3,8	3,9	4,0	4,2	4,2	4,3	4,4
Siby	1,5	1,6	1,6	1,6	1,7	1,8	1,8	1,9	1,9	2,0
Solenzo	13,7	14,1	14,4	14,7	15,1	15,7	16,2	16,5	16,8	17,1
Sono	0,8	0,8	0,8	0,8	0,9	0,9	0,9	1,0	1,0	1,0
Tansila	3,4	3,5	3,6	3,7	3,8	3,9	4,1	4,1	4,2	4,3
Tcheriba	4,5	4,7	4,7	4,8	5,0	5,1	5,3	5,4	5,5	5,5
Toeni	3,7	3,8	3,8	3,9	4,0	4,1	4,3	4,3	4,4	4,5
Toma	3,1	3,2	3,2	3,3	3,4	3,5	3,6	3,7	3,8	3,8

Région/Commune	2007	2008	2009	2010	2011	2012	2013	2014	2015	2016
Tougan	6,9	7,0	7,1	7,2	7,5	7,7	7,9	8,0	8,1	8,3
Yaba	3,5	3,6	3,7	3,7	3,8	3,9	4,1	4,1	4,2	4,3
Yaho	1,9	2,0	2,0	2,1	2,1	2,2	2,3	2,3	2,4	2,4
Ye	4,2	4,3	4,4	4,5	4,6	4,8	4,9	5,0	5,1	5,2
Cascades	57,0	59,2	61,0	62,9	65,6	68,6	71,3	73,3	75,3	77,2
Banfora	9,5	9,8	10,0	10,2	10,6	11,0	11,3	11,6	11,8	12,1
Beregadougou	0,9	1,0	1,0	1,0	1,0	1,0	1,1	1,1	1,1	1,1
Dakoro	1,5	1,5	1,6	1,6	1,6	1,7	1,7	1,8	1,8	1,8
Douna	0,7	0,7	0,7	0,7	0,8	0,8	0,8	0,8	0,8	0,8
Kankalaba	0,9	1,0	1,0	1,0	1,0	1,1	1,1	1,1	1,1	1,2
Loumana	2,6	2,6	2,7	2,8	2,8	3,0	3,0	3,1	3,2	3,2
Mangodara	6,0	6,2	6,4	6,6	6,9	7,2	7,5	7,7	7,9	8,1
Moussodougou	1,1	1,1	1,1	1,2	1,2	1,2	1,3	1,3	1,4	1,4
Niangoloko	5,8	6,1	6,3	6,5	6,8	7,1	7,4	7,6	7,8	8,0
Niankorodougou	4,0	4,2	4,3	4,4	4,6	4,8	5,0	5,1	5,2	5,4
Oueleni	1,2	1,3	1,3	1,3	1,4	1,4	1,5	1,5	1,5	1,5
Ouo	3,0	3,3	3,4	3,6	3,9	4,2	4,4	4,6	4,8	5,0
Sideradougou	9,1	9,6	10,1	10,5	11,1	11,7	12,3	12,8	13,2	13,7
Sindou	1,9	1,9	2,0	2,0	2,1	2,1	2,2	2,2	2,3	2,3
Soubakaniedougou	3,2	3,3	3,4	3,5	3,7	3,8	4,0	4,1	4,2	4,3
Tiefora	5,0	5,2	5,4	5,6	5,8	6,1	6,3	6,5	6,7	6,9
Wolonkoto	0,4	0,4	0,4	0,4	0,4	0,4	0,4	0,4	0,5	0,5
Centre	148,8	155,8	157,8	167,9	176,1	185,2	193,7	200,0	206,3	212,6
Komsilga	5,8	6,0	2,4	6,6	6,9	7,3	7,6	7,9	8,2	8,5
Koubri	5,0	5,1	5,1	5,2	5,3	5,5	5,6	5,7	5,8	5,9
Ouagadougou	120,8	127,0	132,1	137,6	144,7	152,5	159,9	165,3	170,8	176,1
Pabre	3,3	3,4	3,4	3,5	3,6	3,8	3,9	4,0	4,0	4,1
Saaba	5,5	5,7	5,9	6,1	6,4	6,7	7,0	7,2	7,4	7,6
Komki-Ipala	2,4	2,4	2,4	2,5	2,6	2,6	2,7	2,8	2,8	2,9
Tanghin-Dassouri	6,2	6,3	6,3	6,4	6,6	6,8	7,0	7,2	7,3	7,4
Centre-Est	128,3	132,2	135,1	138,4	143,2	148,6	153,5	156,8	160,0	163,3
Andemtenga	6,9	7,1	7,3	7,5	7,7	8,0	8,3	8,4	8,6	8,8
Bagre	3,5	3,7	3,8	3,9	4,1	4,2	4,4	4,5	4,6	4,7
Bane	3,1	3,2	3,3	3,4	3,5	3,6	3,8	3,8	3,9	4,0
Baskoure	1,5	1,5	1,5	1,6	1,6	1,7	1,8	1,8	1,8	1,9
Beguedo	2,2	2,2	2,3	2,3	2,4	2,5	2,6	2,7	2,7	2,8
Bissiga	2,6	2,8	2,9	3,0	3,2	3,4	3,6	3,7	3,8	3,9
Bittou	9,2	9,5	9,7	10,0	10,4	10,8	11,2	11,4	11,7	11,9
Boussouma	3,0	3,1	3,1	3,2	3,3	3,4	3,5	3,6	3,6	3,7
Comin-yanga	4,7	4,9	5,0	5,2	5,4	5,7	5,9	6,0	6,2	6,3
Dialgayé	4,8	5,0	5,1	5,2	5,4	5,6	5,8	5,9	6,0	6,1
Dourtenga	0,9	0,9	0,9	1,0	1,0	1,0	1,1	1,1	1,1	1,1
Garango	6,8	6,9	7,1	7,2	7,4	7,7	7,9	8,0	8,2	8,3
Gounghin	4,4	4,5	4,6	4,7	4,8	5,0	5,2	5,3	5,4	5,5
Kando	3,9	4,1	4,2	4,3	4,4	4,6	4,7	4,8	4,9	5,0
Komtoega	2,3	2,3	2,4	2,5	2,5	2,6	2,7	2,8	2,8	2,9
Koupela	2,6	2,6	2,6	2,6	2,6	2,7	2,7	2,7	2,7	2,8

Région/Commune	2007	2008	2009	2010	2011	2012	2013	2014	2015	2016
Lalgaye	1,6	1,7	1,7	1,7	1,8	1,9	1,9	2,0	2,0	2,1
Niaogo	1,9	2,0	2,0	2,0	2,1	2,2	2,2	2,3	2,3	2,4
Ouargaye	3,3	3,4	3,5	3,6	3,7	3,9	4,0	4,1	4,2	4,3
Pouytenga	8,7	9,0	9,3	9,6	10,0	10,5	10,9	11,2	11,4	11,7
Sanga	5,3	5,5	5,6	5,7	5,9	6,1	6,3	6,4	6,6	6,7
Soudougou	5,9	6,0	6,2	6,3	6,5	6,8	7,0	7,2	7,3	7,5
Tenkodogo	13,1	13,5	13,7	14,0	14,4	14,9	15,4	15,6	15,9	16,2
Tensobentenga	2,6	2,7	2,8	2,9	3,0	3,1	3,2	3,3	3,3	3,4
Yargatenga	4,8	5,0	5,1	5,2	5,4	5,7	5,9	6,0	6,1	6,3
Yargo	1,8	1,9	1,9	2,0	2,0	2,1	2,2	2,2	2,3	2,3
Yonde	2,9	3,0	3,0	3,1	3,2	3,3	3,5	3,5	3,6	3,7
Zabre	9,9	10,2	10,4	10,6	10,9	11,3	11,6	11,8	12,0	12,2
Zoaga	1,4	1,4	1,4	1,4	1,5	1,5	1,6	1,6	1,6	1,7
Zonse	2,6	2,7	2,7	2,8	2,8	2,9	3,0	3,1	3,1	3,2
Centre-Nord	143,8	142,3	145,3	148,6	153,7	159,4	164,6	167,8	171,2	174,5
Barsalogo	10,1	10,4	10,6	10,9	11,3	11,7	12,2	12,4	12,7	13,0
Boala	3,0	3,1	3,2	3,3	3,4	3,6	3,7	3,8	3,9	4,0
Boulsa	8,8	9,1	9,3	9,5	9,8	10,1	10,4	10,6	10,8	11,0
Bouroum	5,4	5,6	5,7	5,8	6,0	6,2	6,4	6,6	6,7	6,8
Bourzanga	6,2	6,4	6,5	6,7	6,9	7,2	7,4	7,5	7,7	7,9
Boussouma	9,3	9,6	9,8	9,9	10,3	10,6	10,9	11,1	11,3	11,5
Dablo	2,5	2,6	2,6	2,7	2,8	2,9	3,0	3,1	3,1	3,2
Dargo	3,4	3,5	3,5	3,6	3,7	3,9	4,0	4,1	4,2	4,2
Guibare	2,5	2,6	2,7	2,7	2,8	2,9	3,0	3,0	3,1	3,2
Kaya	11,5	11,8	12,1	12,4	12,8	13,3	13,8	14,0	14,3	14,6
Kongoussi	7,4	7,6	7,8	7,9	8,2	8,5	8,8	9,0	9,1	9,3
Korsimoro	4,6	4,7	4,8	4,9	5,1	5,3	5,4	5,5	5,6	5,7
Mane	5,2	5,3	5,4	5,5	5,7	5,9	6,1	6,2	6,3	6,4
Nagbingou	1,8	1,9	1,9	2,0	2,1	2,1	2,2	2,3	2,3	2,4
Namissiguima	1,2	1,2	1,2	1,3	1,3	1,4	1,4	1,5	1,5	1,5
Nassere	1,2	1,2	1,2	1,2	1,3	1,3	1,4	1,4	1,4	1,4
Pensa	4,7	4,9	5,0	5,1	5,3	5,5	5,7	5,8	5,9	6,1
Pibaore	3,5	3,6	3,7	3,8	3,9	4,0	4,1	4,2	4,3	4,4
Pissila	11,9	12,2	12,5	12,8	13,2	13,7	14,1	14,4	14,7	15,0
Rollo	3,3	3,4	3,5	3,6	3,7	3,8	4,0	4,0	4,1	4,2
Rouko	1,5	1,5	1,5	1,6	1,6	1,7	1,7	1,8	1,8	1,8
Sabce	2,6	2,6	2,7	2,8	2,8	2,9	3,0	3,1	3,1	3,2
Tikare	4,0	4,1	4,2	4,3	4,4	4,6	4,7	4,8	4,9	5,0
Tougouri	9,1	9,4	9,6	9,8	10,1	10,5	10,9	11,1	11,3	11,5
Yalgo	9,1	3,7	3,8	3,9	4,0	4,2	4,3	4,4	4,5	4,6
Zeguedeguin	2,6	2,7	2,8	2,8	2,9	3,0	3,1	3,2	3,2	3,3
Ziga	4,3	4,4	4,5	4,6	4,7	4,9	5,0	5,1	5,2	5,3
Zimtenga	3,1	3,2	3,3	3,4	3,5	3,6	3,8	3,8	3,9	4,0
Centre-Ouest	131,6	135,3	137,9	140,9	145,4	150,6	155,3	158,2	161,1	164,1
Bakata	3,3	3,4	3,4	3,5	3,6	3,8	3,9	4,0	4,0	4,1
Bieha	3,6	3,7	3,8	4,0	4,1	4,3	4,5	4,7	4,8	4,9
Bingo	1,8	1,9	1,9	1,9	2,0	2,1	2,1	2,1	2,2	2,2

Région/Commune	2007	2008	2009	2010	2011	2012	2013	2014	2015	2016
Bougounou	2,4	2,4	2,5	2,5	2,6	2,7	2,8	2,8	2,9	2,9
Boura	2,6	2,7	2,7	2,8	2,8	2,9	3,0	3,0	3,1	3,1
Cassou	4,3	4,4	4,5	4,6	4,8	5,0	5,2	5,3	5,4	5,5
Dalo	1,2	1,2	1,2	1,3	1,3	1,3	1,4	1,4	1,4	1,4
Dassa	1,7	1,8	1,8	1,9	1,9	2,0	2,1	2,1	2,2	2,2
Didyr	4,7	4,8	4,9	5,0	5,1	5,3	5,4	5,5	5,6	5,7
Gao	2,2	2,2	2,3	2,3	2,4	2,5	2,6	2,6	2,7	2,7
Godyr	2,3	2,3	2,4	2,4	2,5	2,6	2,7	2,7	2,7	2,8
Imasgho	2,7	2,8	2,8	2,9	3,0	3,1	3,2	3,3	3,4	3,4
Kindi	4,1	4,2	4,2	4,3	4,5	4,6	4,8	4,8	4,9	5,0
Kokologho	4,5	4,6	4,7	4,7	4,8	5,0	5,1	5,2	5,2	5,3
Kordie	2,0	2,1	2,1	2,1	2,2	2,2	2,3	2,3	2,4	2,4
Koudougou	12,7	13,1	13,3	13,6	14,0	14,5	14,9	15,2	15,4	15,7
Kyon	2,4	2,5	2,5	2,6	2,7	2,8	2,8	2,9	2,9	3,0
Leo	5,1	5,3	5,4	5,6	5,8	6,0	6,2	6,4	6,5	6,7
Nandiala	2,9	3,0	3,0	3,1	3,2	3,3	3,4	3,5	3,6	3,7
Nanoro	3,8	3,9	4,0	4,0	4,1	4,3	4,4	4,5	4,6	4,6
Nebielianayou	0,9	0,9	0,9	0,9	1,0	1,0	1,0	1,1	1,1	1,1
Niabouri	2,4	2,5	2,6	2,7	2,8	3,0	3,1	3,2	3,3	3,4
Pella	2,3	2,3	2,4	2,4	2,5	2,6	2,6	2,7	2,7	2,8
Poa	3,6	3,7	3,7	3,8	3,9	4,1	4,2	4,3	4,3	4,4
Pouni	4,4	4,6	4,6	4,7	4,9	5,1	5,2	5,3	5,4	5,5
Ramongo	2,7	2,8	2,8	2,8	2,9	3,0	3,0	3,1	3,1	3,2
Reo	6,0	6,1	6,2	6,4	6,5	6,8	7,0	7,1	7,2	7,3
Sabou	5,2	5,4	5,5	5,6	5,8	6,0	6,2	6,3	6,4	6,5
Sapouy	6,4	6,7	7,0	7,2	7,6	8,0	8,4	8,6	8,9	9,2
Sigle	3,2	3,3	3,3	3,4	3,4	3,6	3,6	3,7	3,7	3,8
Silly	3,2	3,3	3,4	3,4	3,5	3,6	3,7	3,7	3,8	3,8
Soaw	1,8	1,9	1,9	1,9	2,0	2,1	2,1	2,2	2,2	2,2
Sourgou	1,6	1,7	1,7	1,7	1,8	1,8	1,9	1,9	2,0	2,0
Tenado	5,0	5,1	5,2	5,2	5,4	5,5	5,7	5,7	5,8	5,9
Thyou	2,9	3,0	3,0	3,1	3,2	3,4	3,5	3,5	3,6	3,7
To	5,4	5,5	5,6	5,7	5,9	6,1	6,3	6,5	6,6	6,7
Zamo	1,8	1,8	1,8	1,9	1,9	2,0	2,1	2,1	2,1	2,2
Zawara	2,5	2,6	2,7	2,7	2,8	2,9	3,0	3,0	3,1	3,2
Centre-Sud	69,5	71,4	70,1	74,1	76,4	79,0	81,3	82,7	84,1	85,6
Bere	3,3	3,4	3,5	3,6	3,7	3,8	3,9	4,0	4,1	4,2
Binde	4,0	4,1	4,2	4,3	4,4	4,6	4,7	4,8	4,9	5,0
Doulougou	2,7	2,7	2,8	2,8	2,9	2,9	3,0	3,0	3,1	3,1
Gaongo	3,3	3,5	2,8	3,6	3,7	3,9	4,0	4,1	4,2	4,2
Gogo	4,4	4,6	4,7	4,8	5,0	5,2	5,4	5,5	5,6	5,7
Gomboussougou	5,1	5,3	3,6	5,5	5,6	5,8	6,0	6,1	6,2	6,3
Guiaro	2,6	2,7	2,9	3,0	3,2	3,4	3,6	3,7	3,8	3,9
Guiba	3,3	3,3	3,4	3,4	3,5	3,7	3,8	3,8	3,9	3,9
Ipelce	1,4	1,4	1,4	1,4	1,5	1,5	1,5	1,6	1,6	1,6
Kayao	4,0	4,1	4,2	4,3	4,4	4,5	4,6	4,7	4,8	4,8
Kombissiri	7,1	7,3	7,4	7,6	7,8	8,0	8,2	8,4	8,5	8,6

Région/Commune	2007	2008	2009	2010	2011	2012	2013	2014	2015	2016
Manga	3,0	3,1	3,2	3,2	3,4	3,5	3,6	3,7	3,7	3,8
Nobere	3,6	3,6	3,7	3,8	3,9	4,0	4,1	4,2	4,2	4,3
Po	5,2	5,4	5,5	5,6	5,8	6,0	6,2	6,3	6,4	6,5
Sapone	3,7	3,8	3,8	3,9	4,0	4,1	4,2	4,2	4,3	4,3
Tiebele	6,1	6,3	6,3	6,4	6,6	6,8	7,0	7,1	7,2	7,3
Toece	3,5	3,5	3,6	3,6	3,7	3,8	3,9	3,9	4,0	4,0
Zecco	0,9	0,9	0,9	0,9	0,9	0,9	1,0	1,0	1,0	1,0
Ziou	2,3	2,4	2,4	2,5	2,6	2,6	2,7	2,8	2,8	2,9
Est	145,1	150,1	153,8	158,0	164,0	170,8	176,9	181,0	185,2	189,5
Bartibougou	1,9	2,0	2,0	2,1	2,2	2,3	2,4	2,4	2,5	2,5
Bilanga	11,5	11,9	12,1	12,5	12,9	13,4	13,9	14,2	14,5	14,8
Bogande	9,7	10,0	10,3	10,5	10,9	11,3	11,7	12,0	12,2	12,5
Botou	5,5	5,7	5,9	6,1	6,3	6,5	6,8	6,9	7,1	7,3
Coalla	5,3	5,4	5,5	5,7	5,9	6,1	6,3	6,4	6,5	6,7
Diabo	4,6	4,7	4,7	4,8	4,9	5,1	5,2	5,3	5,3	5,4
Diapaga	3,4	3,5	3,6	3,7	3,9	4,0	4,2	4,3	4,4	4,5
Diapangou	3,2	3,4	3,4	3,5	3,7	3,8	4,0	4,1	4,2	4,3
Foutouri	1,7	1,8	1,8	1,9	2,0	2,0	2,1	2,2	2,2	2,3
Gayeri	5,9	6,2	6,4	6,6	6,9	7,2	7,5	7,7	7,9	8,1
Kantchari	7,0	7,3	7,4	7,6	7,9	8,2	8,5	8,7	8,9	9,1
Kompienga	3,6	3,7	3,8	3,9	4,0	4,2	4,4	4,5	4,6	4,7
Liptougou	5,1	5,2	5,3	5,5	5,6	5,9	6,1	6,2	6,3	6,4
Logobou	8,1	8,4	8,6	8,9	9,2	9,6	9,9	10,2	10,4	10,7
Madjoari	1,2	1,3	1,3	1,3	1,4	1,5	1,5	1,5	1,6	1,6
Mani	14,7	15,1	15,4	15,7	16,2	16,8	17,4	17,7	18,0	18,4
Matiacoali	7,2	7,4	7,6	7,8	8,2	8,5	8,8	9,1	9,3	9,5
Namounou	1,6	1,7	1,7	1,7	1,8	1,9	1,9	2,0	2,0	2,0
Pama	4,4	4,7	4,9	5,2	5,5	5,8	6,1	6,4	6,6	6,9
Partiaga	6,0	6,2	6,4	6,6	6,9	7,2	7,5	7,7	7,9	8,1
Tambaga	4,7	4,8	4,9	5,1	5,3	5,5	5,7	5,8	5,9	6,1
Tansarga	4,6	4,8	5,0	5,1	5,3	5,6	5,8	5,9	6,1	6,3
Thion	2,6	2,7	2,7	2,8	2,9	3,0	3,1	3,1	3,2	3,3
Tibga	3,9	4,0	4,1	4,2	4,3	4,4	4,6	4,6	4,7	4,8
Yamba	3,6	3,8	3,8	3,9	4,1	4,2	4,4	4,5	4,6	4,7
Fada-N'gourma	14,1	14,6	15,0	15,4	16,0	16,7	17,3	17,8	18,2	18,6
Hauts-Bassins	145,3	150,3	153,4	158,3	164,2	170,9	177,0	181,1	185,3	189,4
Bama	8,0	8,2	8,4	8,6	8,8	9,1	9,4	9,6	9,8	10,0
Banzon	1,3	1,4	1,4	1,5	1,6	1,6	1,7	1,8	1,8	1,9
Bekuy	1,6	1,7	1,7	1,7	1,8	1,9	1,9	1,9	2,0	2,0
Bereba	2,4	2,4	1,7	2,5	2,6	2,7	2,8	2,8	2,9	2,9
Bony	1,6	1,6	1,7	1,7	1,8	1,8	1,9	1,9	2,0	2,0
Dande	2,5	2,6	2,6	2,7	2,8	2,9	3,0	3,0	3,1	3,1
Djigouera	1,6	1,6	1,7	1,7	1,7	1,8	1,8	1,9	1,9	1,9
Faramana	1,9	2,0	2,0	2,1	2,2	2,3	2,3	2,4	2,4	2,5
Fo	2,6	2,7	2,8	2,8	2,9	3,0	3,1	3,2	3,3	3,3
Founzan	3,4	3,5	3,6	3,7	3,9	4,0	4,2	4,3	4,4	4,5
Hounde	7,5	7,8	8,0	8,3	8,6	9,0	9,3	9,5	9,8	10,0

Région/Commune	2007	2008	2009	2010	2011	2012	2013	2014	2015	2016
Kangala	2,2	2,2	2,3	2,3	2,4	2,5	2,6	2,6	2,7	2,7
Kayan	2,1	2,1	2,2	2,3	2,3	2,4	2,5	2,6	2,6	2,7
Koloko	1,9	2,0	2,0	2,1	2,2	2,3	2,3	2,4	2,4	2,5
Koti	2,4	2,5	2,6	2,7	2,8	2,9	3,0	3,0	3,1	3,2
Koumbia	3,6	3,7	3,9	4,0	4,1	4,3	4,5	4,6	4,7	4,8
Koundougou	2,1	2,1	2,1	2,2	2,2	2,3	2,4	2,4	2,4	2,5
Kourignon	1,4	1,4	1,5	1,5	1,6	1,6	1,7	1,7	1,8	1,8
Kourouma	3,8	3,9	4,0	4,1	4,3	4,4	4,6	4,7	4,8	4,9
Lena	2,1	2,2	2,2	2,3	2,3	2,4	2,5	2,5	2,6	2,6
Morolaba	2,2	2,3	2,4	2,5	2,6	2,7	2,8	2,9	3,0	3,1
N'dorola	3,0	3,1	3,2	3,3	3,4	3,5	3,6	3,7	3,8	3,9
Orodara	2,4	2,4	2,5	2,6	2,7	2,8	2,8	2,9	3,0	3,0
Padema	6,5	6,7	6,8	6,9	7,1	7,3	7,5	7,6	7,7	7,9
Peni	4,1	4,3	4,4	4,6	4,8	5,0	5,2	5,4	5,6	5,7
Samogohiri	0,6	0,6	0,6	0,7	0,7	0,7	0,7	0,7	0,7	0,8
Samorogouan	3,7	3,8	4,0	4,1	4,2	4,4	4,6	4,7	4,8	5,0
Satiri	4,4	4,4	4,5	4,6	4,7	4,8	4,9	5,0	5,1	5,2
Sindo	2,1	2,2	2,2	2,3	2,4	2,5	2,6	2,7	2,8	2,9
Toussiana	1,5	1,6	1,6	1,7	1,7	1,8	1,9	1,9	1,9	2,0
Bobo-Dioulasso	46,8	48,6	50,0	51,5	53,6	56,0	58,1	59,6	61,0	62,4
Karankasso-Sambla	3,0	3,1	3,1	3,2	3,3	3,4	3,5	3,6	3,7	3,7
Karankasso-Vigue	8,9	9,3	9,6	9,9	10,3	10,7	11,2	11,4	11,7	12,0
Nord	135,4	139,1	141,7	144,7	149,4	154,7	159,4	162,3	165,3	168,3
Arbole	5,3	5,4	5,5	5,6	5,8	6,0	6,1	6,3	6,4	6,5
Bagare	2,9	3,0	3,1	3,1	3,2	3,3	3,4	3,5	3,5	3,6
Banh	3,7	3,8	3,9	4,0	4,1	4,3	4,4	4,5	4,6	4,7
Barga	3,7	3,8	3,9	4,0	4,1	4,2	4,3	4,4	4,5	4,5
Bassi	2,5	2,6	2,6	2,7	2,8	2,9	2,9	3,0	3,1	3,1
Bokin	6,4	6,6	6,7	6,8	7,0	7,3	7,5	7,6	7,7	7,9
Boussou	2,8	2,9	3,0	3,0	3,1	3,2	3,3	3,4	3,5	3,5
Gomponsom	2,2	2,2	2,3	2,3	2,4	2,5	2,6	2,6	2,7	2,8
Gourcy	8,9	9,2	9,4	9,6	9,9	10,3	10,6	10,9	11,1	11,3
Kain	1,5	1,6	1,6	1,6	1,7	1,8	1,8	1,9	1,9	2,0
Kalsaka	6,1	6,3	6,4	6,5	6,7	6,9	7,1	7,2	7,4	7,5
Kirsi	2,3	2,4	2,5	2,5	2,6	2,7	2,8	2,8	2,9	2,9
Kossouka	2,0	2,1	2,1	2,2	2,2	2,3	2,4	2,4	2,5	2,5
Koumbri	5,5	5,7	5,8	6,0	6,2	6,4	6,7	6,8	6,9	7,1
La-todin	3,2	3,3	3,3	3,4	3,5	3,6	3,7	3,8	3,9	3,9
Leba	1,1	1,2	1,2	1,3	1,3	1,4	1,4	1,5	1,5	1,5
Namissiguima	4,1	4,2	4,3	4,4	4,5	4,7	4,9	4,9	5,0	5,1
Ouahigouya	11,5	11,8	12,0	12,3	12,7	13,2	13,6	13,9	14,1	14,4
Ouindigui	3,3	3,4	3,5	3,5	3,6	3,8	3,9	4,0	4,0	4,1
Oula	5,3	5,4	5,5	5,6	5,8	6,0	6,2	6,3	6,4	6,5
Pilimpikou	2,1	2,1	2,2	2,2	2,3	2,3	2,4	2,4	2,5	2,5
Rambo	4,2	4,3	4,4	4,4	4,6	4,8	4,9	5,0	5,1	5,2
Samba	4,1	4,2	4,3	4,4	4,5	4,6	4,8	4,8	4,9	5,0
Seguenega	7,4	7,6	7,7	7,9	8,1	8,4	8,7	8,8	9,0	9,2

Région/Commune	2007	2008	2009	2010	2011	2012	2013	2014	2015	2016
Solle	2,0	2,1	2,1	2,2	2,3	2,4	2,4	2,5	2,5	2,6
Tangaye	3,9	4,0	4,1	4,1	4,3	4,4	4,5	4,6	4,7	4,8
Thiou	5,9	6,1	6,2	6,3	6,5	6,7	6,9	7,0	7,1	7,2
Titao	7,3	7,5	7,7	7,8	8,1	8,4	8,6	8,8	9,0	9,1
Tougo	3,7	3,8	3,9	4,0	4,1	4,3	4,4	4,5	4,6	4,7
Yako	8,2	8,4	8,6	8,7	9,0	9,3	9,5	9,7	9,8	10,0
Zogore	2,0	2,1	2,1	2,2	2,3	2,3	2,4	2,5	2,5	2,5
Plateau-Central	42,2	43,3	44,1	44,9	46,3	47,9	49,2	50,1	50,9	51,8
Absouya	3,3	3,4	3,5	3,6	3,7	3,8	3,9	4,0	4,1	4,1
Boudry	9,3	9,6	9,7	9,9	10,3	10,6	10,9	11,1	11,3	11,5
Bousse	4,8	4,9	5,0	5,1	5,3	5,5	5,6	5,7	5,8	6,0
Dapelogo	4,0	4,1	4,1	4,2	4,3	4,5	4,6	4,7	4,8	4,8
Kogho	2,0	2,0	2,1	2,1	2,2	2,2	2,3	2,3	2,4	2,4
Laye	1,3	1,3	1,3	1,3	1,4	1,4	1,4	1,4	1,5	1,5
Loumbila	2,9	2,9	3,0	3,0	3,1	3,2	3,3	3,4	3,4	3,5
Meghet	3,8	3,9	4,0	4,0	4,1	4,3	4,4	4,4	4,5	4,6
Mogtedo	5,6	5,8	6,0	6,1	6,4	6,6	6,8	7,0	7,2	7,3
Nagreongo	2,8	2,8	2,9	3,0	3,1	3,2	3,3	3,3	3,4	3,5
Niou	3,0	3,1	3,2	3,2	3,3	3,4	3,5	3,5	3,6	3,6
Ourgou-manega	2,4	2,5	2,5	2,6	2,6	2,7	2,8	2,8	2,9	2,9
Salogo	2,5	2,6	2,7	2,7	2,8	2,9	3,0	3,1	3,1	3,2
Sourgoubila	4,5	4,6	4,7	4,7	4,9	5,0	5,2	5,2	5,3	5,4
Toeghin	1,9	2,0	2,0	2,0	2,1	2,2	2,2	2,3	2,3	2,3
Zam	4,6	4,7	4,8	4,9	5,1	5,2	5,4	5,5	5,6	5,7
Ziniare	6,6	6,8	6,9	7,0	7,3	7,5	7,7	7,9	8,0	8,1
Zitenga	4,8	4,9	5,0	5,1	5,3	5,5	5,7	5,8	5,9	6,0
Zorgho	4,5	4,6	4,7	4,8	5,0	5,1	5,3	5,4	5,4	5,5
Zoungou	3,5	3,6	3,6	3,7	3,8	4,0	4,1	4,2	4,2	4,3
Sahel	107,9	111,4	114,0	116,9	121,1	125,9	130,2	133,1	136,0	138,9
Arbinda	10,9	11,2	11,4	11,7	12,1	12,6	13,0	13,3	13,6	13,8
Bani	6,7	6,8	7,0	7,1	7,3	7,6	7,8	7,9	8,1	8,2
Baraboule	3,1	3,2	3,3	3,4	3,5	3,6	3,7	3,8	3,9	4,0
Boundore	2,6	2,7	2,8	2,8	2,9	3,0	3,1	3,2	3,3	3,3
Deou	3,0	3,1	3,2	3,3	3,4	3,6	3,7	3,8	3,9	4,0
Diguel	1,0	1,0	1,0	1,0	1,1	1,1	1,2	1,2	1,2	1,2
Djibo	6,0	6,2	6,3	6,5	6,7	7,0	7,3	7,4	7,6	7,7
Dori	11,1	11,4	11,7	12,0	12,4	12,8	13,2	13,5	13,8	14,0
Falagountou	2,2	2,3	2,3	2,4	2,5	2,6	2,7	2,7	2,8	2,9
Gorgadji	3,6	3,7	3,8	3,9	4,0	4,1	4,3	4,4	4,5	4,6
Gorom-gorom	11,3	11,8	12,1	12,5	13,0	13,6	14,1	14,5	14,8	15,2
Kelbo	2,7	2,8	2,9	3,0	3,1	3,2	3,3	3,4	3,5	3,6
Koutougou	2,2	2,3	2,4	2,4	2,5	2,6	2,7	2,8	2,8	2,9
Mansila	4,8	5,0	5,1	5,2	5,4	5,6	5,8	5,9	6,0	6,1
Markoye	3,2	3,3	3,3	3,4	3,5	3,6	3,8	3,8	3,9	4,0
Nassoumbou	2,2	2,3	2,3	2,4	2,4	2,5	2,6	2,7	2,7	2,8
Oursi	1,8	1,9	1,9	2,0	2,0	2,1	2,2	2,2	2,3	2,3
Pobe-mengao	2,6	2,7	2,7	2,8	2,9	3,0	3,1	3,2	3,3	3,3

Région/Commune	2007	2008	2009	2010	2011	2012	2013	2014	2015	2016
Sampelga	2,3	2,3	2,4	2,5	2,6	2,7	2,8	2,9	3,0	3,1
Sebba	3,5	3,6	3,7	3,8	3,9	4,1	4,2	4,3	4,4	4,5
Seytenga	3,6	3,8	3,8	3,9	4,1	4,2	4,4	4,5	4,6	4,7
Solhan	2,8	2,9	3,0	3,0	3,2	3,3	3,4	3,5	3,6	3,7
Tankougounadie	1,8	1,9	2,0	2,0	2,1	2,2	2,3	2,4	2,4	2,5
Tin-akoff	2,5	2,6	2,6	2,7	2,8	2,9	2,9	3,0	3,1	3,1
Titabe	2,3	2,4	2,4	2,5	2,6	2,7	2,8	2,8	2,9	2,9
Tongomayel	8,0	8,3	8,5	8,8	9,1	9,5	9,9	10,1	10,3	10,6
Sud-Ouest	68,4	70,3	71,8	73,3	75,7	78,5	80,9	82,5	84,1	85,7
Batie	3,5	3,7	3,7	3,8	4,0	4,1	4,2	4,3	4,4	4,5
Bondigui	2,1	2,2	2,2	2,3	2,3	2,4	2,5	2,6	2,6	2,7
Bouroum-Bouroum	1,0	1,1	1,1	1,1	1,1	1,2	1,2	1,2	1,2	1,3
Boussera	2,4	2,5	2,5	2,6	2,7	2,8	2,8	2,9	2,9	3,0
Boussoukoula	0,8	0,8	0,9	0,9	0,9	1,0	1,0	1,0	1,1	1,1
Dano	5,0	5,2	5,3	5,4	5,6	5,8	5,9	6,0	6,1	6,3
Diebougou	4,2	4,3	4,4	4,5	4,6	4,7	4,9	5,0	5,0	5,1
Dijgoue	2,6	2,8	2,9	3,0	3,2	3,3	3,5	3,6	3,7	3,8
Dissin	4,0	4,0	4,1	4,2	4,3	4,4	4,5	4,6	4,7	4,8
Dolo	0,8	0,9	0,9	0,9	0,9	0,9	0,9	0,9	1,0	1,0
Gaoua	4,8	4,9	5,0	5,1	5,3	5,5	5,6	5,7	5,9	6,0
Gomblora	2,2	2,2	2,3	2,3	2,4	2,4	2,5	2,5	2,6	2,6
Gueguere	3,8	3,9	4,0	4,1	4,2	4,4	4,5	4,6	4,7	4,8
Ilonioro	2,5	2,7	2,8	2,9	3,0	3,2	3,4	3,5	3,6	3,7
Kampti	4,6	4,8	4,9	5,0	5,2	5,4	5,6	5,7	5,8	6,0
Koper	1,7	1,7	1,7	1,7	1,7	1,8	1,8	1,8	1,8	1,9
Kpuere	0,8	0,8	0,9	0,9	0,9	1,0	1,0	1,0	1,1	1,1
Legmoin	1,3	1,3	1,3	1,3	1,4	1,4	1,5	1,5	1,5	1,5
Loropeni	5,2	5,3	5,5	5,6	5,8	6,1	6,3	6,4	6,6	6,7
Malba	1,3	1,3	1,4	1,4	1,4	1,5	1,5	1,5	1,5	1,6
Midebdo	1,3	1,4	1,4	1,4	1,5	1,5	1,6	1,6	1,6	1,7
Nako	3,2	3,2	3,3	3,3	3,4	3,5	3,6	3,6	3,7	3,7
Niego	1,1	1,1	1,2	1,2	1,2	1,2	1,3	1,3	1,3	1,3
Oronkua	2,5	2,6	2,6	2,7	2,8	2,9	2,9	3,0	3,1	3,1
Ooussa	1,0	1,0	1,0	1,0	1,0	1,0	1,1	1,1	1,1	1,1
Perignan	1,0	1,0	1,0	1,0	1,1	1,1	1,1	1,2	1,2	1,2
Tiankoura	1,5	1,5	1,6	1,6	1,6	1,7	1,7	1,7	1,7	1,8
Zambo	2,1	2,1	2,2	2,2	2,3	2,4	2,4	2,5	2,5	2,6
Burkina Faso	1 519,8	1 562,5	1 591,6	1 638,6	1 697,5	1 764,0	1 824,0	1 863,7	1 904,1	1 944,3

Source : INSD, Projection démographique des communes 2007-2020, mars 2017

Tableau 8: Population d'âge scolaire obligatoire (6 à 15 ans) par région et par commune (en milliers de personnes)

Région/Commune	2007	2008	2009	2010	2011	2012	2013	2014	2015	2016
Boucle du Mouhoun	407,0	421,7	436,6	451,6	466,6	480,6	494,9	511,0	526,6	541,9
Bagassi	9,0	9,4	9,7	10,0	10,3	10,6	10,9	11,3	11,6	12,0
Balavé	4,6	4,8	5,0	5,1	5,3	5,5	5,7	5,9	6,1	6,3
Bana	3,8	3,9	4,1	4,2	4,4	4,5	4,6	4,8	4,9	5,1
Barani	13,3	13,8	14,3	14,8	15,4	15,8	16,3	16,9	17,4	17,9
Bomborokuy	4,1	4,3	4,4	4,5	4,7	4,8	4,9	5,1	5,2	5,4
Bondokuy	14,4	14,9	15,5	16,0	16,6	17,1	17,6	18,2	18,8	19,3
Boromo	8,0	8,2	8,4	8,7	8,9	9,2	9,4	9,7	10,0	10,2
Bourasso	3,2	3,3	3,4	3,5	3,6	3,7	3,8	3,9	4,0	4,1
Dedougou	24,1	25,1	26,0	27,0	27,9	28,9	29,8	30,8	31,8	32,8
Di	6,6	6,8	7,0	7,2	7,4	7,5	7,7	7,9	8,2	8,4
Djibasso	15,3	15,9	16,4	16,9	17,5	18,0	18,5	19,1	19,6	20,2
Dokuy	7,7	8,0	8,3	8,5	8,8	9,1	9,3	9,6	9,9	10,2
Doumbala	7,9	8,2	8,5	8,8	9,1	9,4	9,6	9,9	10,3	10,5
Douroula	3,7	3,8	3,9	4,1	4,2	4,3	4,5	4,6	4,7	4,9
Fara	11,0	11,4	11,9	12,3	12,8	13,2	13,6	14,1	14,6	15,0
Gassan	8,9	9,2	9,5	9,8	10,1	10,4	10,7	11,0	11,3	11,6
Gomboro	4,1	4,2	4,3	4,5	4,6	4,7	4,9	5,0	5,2	5,3
Gossina	5,2	5,4	5,6	5,8	5,9	6,1	6,3	6,5	6,7	6,9
Kassoum	6,0	6,1	6,3	6,5	6,7	6,9	7,1	7,3	7,5	7,7
Kiembara	8,5	8,8	9,1	9,4	9,7	10,0	10,3	10,6	10,9	11,3
Kombori	2,9	3,0	3,2	3,3	3,4	3,5	3,7	3,8	4,0	4,1
Kona	5,4	5,7	5,9	6,1	6,3	6,5	6,7	7,0	7,2	7,4
Kougny	4,4	4,6	4,7	4,8	5,0	5,1	5,2	5,4	5,6	5,7
Kouka	16,5	17,1	17,7	18,3	18,9	19,5	20,1	20,7	21,4	22,0
Lanfiera	4,8	5,0	5,1	5,3	5,5	5,7	5,8	6,0	6,2	6,4
Lankoué	4,6	4,7	4,9	5,1	5,3	5,5	5,6	5,8	6,0	6,2
Madouba	1,9	2,0	2,0	2,1	2,1	2,1	2,2	2,2	2,3	2,3
Nouna	20,0	20,7	21,4	22,1	22,8	23,4	24,1	24,9	25,6	26,3
Ouarkoye	11,1	11,5	11,9	12,3	12,8	13,1	13,5	14,0	14,4	14,8
Oury	7,8	8,1	8,4	8,7	9,0	9,2	9,5	9,8	10,1	10,4
Pâ	5,7	5,9	6,2	6,5	6,7	7,0	7,2	7,5	7,8	8,0
Pompoi	3,1	3,2	3,3	3,4	3,5	3,6	3,8	3,9	4,0	4,1
Poura	3,2	3,3	3,4	3,6	3,7	3,8	3,9	4,0	4,2	4,3
Safane	13,6	14,1	14,6	15,2	15,7	16,2	16,7	17,3	17,8	18,4
Sami	2,5	2,6	2,7	2,9	3,0	3,1	3,2	3,3	3,4	3,5
Sanaba	9,6	9,9	10,2	10,5	10,9	11,2	11,5	11,9	12,2	12,6
Siby	4,1	4,3	4,5	4,7	4,8	5,0	5,2	5,4	5,5	5,7
Solenzo	34,4	35,7	36,9	38,2	39,5	40,7	42,0	43,3	44,7	46,0
Sono	2,0	2,1	2,2	2,3	2,4	2,4	2,5	2,6	2,7	2,7
Tansila	8,5	8,8	9,1	9,5	9,8	10,1	10,5	10,8	11,2	11,5
Tchériba	11,6	12,0	12,5	12,9	13,3	13,7	14,0	14,5	14,9	15,3
Toeni	8,8	9,1	9,5	9,8	10,1	10,4	10,7	11,0	11,3	11,6
Toma	8,1	8,4	8,7	9,1	9,4	9,7	10,0	10,3	10,6	10,9
Tougan	18,8	19,4	20,0	20,6	21,3	21,8	22,4	23,1	23,7	24,4
Yaba	9,4	9,7	10,0	10,3	10,6	10,9	11,2	11,5	11,9	12,2

Région/Commune	2007	2008	2009	2010	2011	2012	2013	2014	2015	2016
Yaho	4,7	4,9	5,0	5,2	5,4	5,6	5,7	5,9	6,1	6,3
Ye	10,0	10,4	10,8	11,2	11,5	11,9	12,2	12,6	13,0	13,4
Cascades	151,3	158,7	166,2	173,8	181,5	188,8	196,4	204,6	212,8	220,8
Banfora	29,7	30,8	32,0	33,2	34,5	35,7	36,9	38,2	39,6	40,9
Bérégadougou	3,5	3,6	3,7	3,8	3,9	4,1	4,2	4,3	4,4	4,6
Dakoro	3,7	3,8	4,0	4,1	4,2	4,4	4,5	4,7	4,8	5,0
Douna	2,6	2,7	2,8	2,9	3,0	3,1	3,2	3,3	3,4	3,4
Kankalaba	2,8	2,9	3,0	3,1	3,2	3,3	3,4	3,5	3,6	3,7
Loumana	6,6	6,9	7,1	7,4	7,7	7,9	8,2	8,4	8,7	9,0
Mangodara	15,7	16,4	17,2	17,9	18,7	19,5	20,2	21,1	21,9	22,7
Moussodougou	3,0	3,2	3,3	3,4	3,6	3,7	3,8	4,0	4,1	4,3
Niangoloko	15,5	16,3	17,2	18,0	18,8	19,6	20,5	21,4	22,3	23,1
Niankorodougou	9,6	10,1	10,6	11,0	11,5	11,9	12,4	12,9	13,3	13,8
Oueleni	3,3	3,4	3,6	3,7	3,8	3,9	4,1	4,2	4,3	4,5
Ouo	7,0	7,6	8,2	8,8	9,4	10,0	10,6	11,2	11,8	12,4
Sideradougou	21,9	23,3	24,8	26,3	27,8	29,3	30,8	32,4	34,0	35,5
Sindou	5,3	5,5	5,7	5,9	6,1	6,3	6,5	6,7	6,9	7,1
Soubakaniedougou	7,6	7,9	8,3	8,6	9,0	9,4	9,7	10,1	10,5	10,9
Tiefora	12,4	13,0	13,7	14,3	15,0	15,6	16,2	16,9	17,6	18,3
Wolonkoto	1,1	1,1	1,2	1,2	1,2	1,3	1,3	1,4	1,4	1,5
Centre	431,7	456,3	472,4	506,5	532,1	557,0	582,5	610,0	637,2	664,0
Komsilga	14,1	15,0	7,2	16,7	17,6	18,5	19,4	20,4	21,3	22,3
Koubri	12,8	13,2	13,5	13,9	14,3	14,6	15,0	15,5	16,0	16,5
Ouagadougou	358,0	379,7	401,5	423,9	446,4	468,2	490,6	514,5	538,2	561,3
Pabre	8,7	9,0	9,3	9,6	9,9	10,3	10,6	10,9	11,3	11,7
Saaba	13,9	14,7	15,4	16,2	16,9	17,7	18,4	19,2	20,1	20,9
Komkiipala	6,8	7,0	7,2	7,4	7,6	7,8	8,0	8,3	8,6	8,8
Tanghindassouri	17,3	17,8	18,3	18,8	19,4	19,9	20,4	21,1	21,8	22,5
Centre-Est	319,4	332,2	345,1	358,2	371,3	383,5	396,1	410,1	423,9	437,3
Andemtenga	15,5	16,2	16,8	17,5	18,1	18,7	19,3	20,0	20,7	21,3
Bagre	8,3	8,7	9,1	9,6	10,0	10,4	10,8	11,2	11,6	12,0
Bane	6,8	7,1	7,4	7,7	8,0	8,3	8,6	8,9	9,2	9,5
Baskoure	3,8	4,0	4,1	4,3	4,5	4,6	4,8	4,9	5,1	5,3
Beguedo	5,4	5,6	5,9	6,1	6,3	6,5	6,7	7,0	7,2	7,4
Bissiga	6,0	6,4	6,8	7,3	7,7	8,1	8,5	8,9	9,3	9,8
Bittou	19,6	20,5	21,3	22,2	23,1	23,9	24,7	25,7	26,6	27,4
Boussouma	7,8	8,1	8,4	8,7	9,1	9,3	9,6	9,9	10,3	10,6
Comin-Yanga	11,4	11,9	12,5	13,0	13,6	14,1	14,7	15,2	15,8	16,4
Dialgayé	11,7	12,2	12,6	13,1	13,6	14,0	14,5	15,0	15,5	16,0
Dourtenga	2,5	2,6	2,7	2,8	2,9	3,0	3,1	3,2	3,3	3,5
Garango	20,1	20,9	21,6	22,3	23,1	23,8	24,5	25,2	26,0	26,8
Gounghin	12,0	12,5	12,9	13,4	13,8	14,2	14,6	15,1	15,6	16,1
Kando	8,8	9,2	9,6	9,9	10,3	10,7	11,0	11,4	11,8	12,2
Komtoega	5,7	6,0	6,2	6,5	6,7	6,9	7,1	7,4	7,6	7,9
Koupela	8,0	8,1	8,2	8,3	8,4	8,5	8,6	8,8	8,9	9,1
Lalgayé	4,3	4,5	4,6	4,8	5,0	5,1	5,3	5,5	5,7	5,9
Niaogo	5,5	5,7	5,9	6,1	6,3	6,5	6,7	7,0	7,2	7,4

Région/Commune	2007	2008	2009	2010	2011	2012	2013	2014	2015	2016
Ouargaye	8,9	9,3	9,6	10,0	10,4	10,8	11,2	11,6	12,0	12,3
Pouytenga	21,6	22,7	23,8	24,9	26,0	27,0	28,1	29,2	30,3	31,4
Sanga	13,5	14,0	14,5	15,1	15,6	16,1	16,6	17,2	17,8	18,3
Soudougui	13,5	14,0	14,5	15,1	15,7	16,2	16,7	17,3	17,9	18,5
Tenkodogo	34,0	35,2	36,4	37,6	38,9	40,0	41,2	42,5	43,8	45,1
Tensobentenga	6,6	6,9	7,1	7,4	7,7	8,0	8,2	8,5	8,8	9,1
Yargatenga	11,7	12,2	12,7	13,3	13,8	14,2	14,7	15,3	15,8	16,4
Yargo	4,9	5,1	5,3	5,5	5,6	5,8	6,0	6,2	6,4	6,6
Yonde	7,4	7,7	8,0	8,4	8,7	9,0	9,3	9,6	9,9	10,3
Zabre	25,0	25,8	26,7	27,6	28,5	29,3	30,2	31,2	32,1	33,1
Zoaga	3,1	3,2	3,3	3,4	3,5	3,6	3,7	3,8	3,9	4,0
Zonse	5,9	6,1	6,3	6,5	6,7	6,9	7,1	7,3	7,5	7,7
Centre-Nord	355,8	356,0	369,4	383,0	396,6	409,3	422,4	436,9	451,1	465,0
Barsalogo	23,1	24,1	25,1	26,0	27,0	28,0	28,9	30,0	31,0	32,0
Boala	7,6	7,9	8,3	8,6	9,0	9,4	9,7	10,1	10,4	10,8
Boulsa	23,7	24,6	25,4	26,3	27,2	28,1	28,9	29,9	30,8	31,7
Bouroum	13,0	13,4	13,9	14,4	14,9	15,4	15,9	16,4	17,0	17,5
Bourzanga	13,2	13,7	14,3	14,8	15,4	15,9	16,4	17,0	17,6	18,1
Boussouma	23,2	24,0	24,9	25,7	26,5	27,3	28,1	29,0	29,9	30,8
Dablo	5,8	6,1	6,3	6,5	6,8	7,0	7,2	7,5	7,7	8,0
Dargo	8,3	8,6	8,9	9,2	9,5	9,8	10,1	10,4	10,8	11,1
Guibare	6,7	6,9	7,2	7,4	7,7	7,9	8,2	8,4	8,7	9,0
Kaya	32,2	33,5	34,8	36,2	37,6	38,8	40,1	41,5	42,9	44,3
Kongoussi	20,0	20,8	21,6	22,4	23,2	24,0	24,7	25,6	26,4	27,2
Korsimoro	12,5	12,9	13,4	13,8	14,3	14,7	15,2	15,7	16,2	16,7
Mane	13,0	13,4	13,9	14,4	14,8	15,3	15,7	16,3	16,8	17,3
Nagbingou	4,5	4,7	4,9	5,1	5,3	5,5	5,7	5,9	6,1	6,3
Namissiguima	2,9	3,1	3,2	3,3	3,4	3,5	3,7	3,8	3,9	4,1
Nassere	3,2	3,3	3,4	3,5	3,6	3,7	3,9	4,0	4,1	4,2
Pensa	10,2	10,6	11,0	11,4	11,9	12,3	12,7	13,1	13,6	14,0
Pibaore	8,6	8,9	9,3	9,6	9,9	10,2	10,5	10,8	11,1	11,5
Pissila	28,7	29,8	31,0	32,1	33,2	34,3	35,4	36,6	37,8	38,9
Rollo	7,9	8,2	8,5	8,9	9,2	9,5	9,8	10,2	10,5	10,9
Rouko	4,1	4,2	4,4	4,5	4,7	4,8	5,0	5,1	5,3	5,4
Sabce	6,6	6,8	7,0	7,3	7,5	7,8	8,0	8,3	8,5	8,8
Tikare	10,2	10,6	11,0	11,4	11,7	12,1	12,5	12,9	13,3	13,7
Tougouri	21,8	22,6	23,5	24,3	25,2	26,0	26,9	27,8	28,7	29,6
Yalgo	21,8	9,0	9,4	9,7	10,1	10,4	10,8	11,2	11,5	11,9
Zeguedeguin	6,4	6,6	6,8	7,1	7,3	7,6	7,8	8,1	8,3	8,6
Ziga	10,2	10,6	10,9	11,3	11,7	12,0	12,4	12,8	13,2	13,6
Zimtenga	6,6	6,9	7,3	7,6	7,9	8,1	8,4	8,8	9,1	9,4
Centre-Ouest	335,3	347,8	360,4	373,2	385,9	397,7	410,0	423,6	436,9	449,9
Bakata	8,1	8,4	8,7	9,0	9,4	9,6	9,9	10,3	10,6	10,9
Bieha	8,3	8,7	9,2	9,6	10,1	10,5	10,9	11,4	11,9	12,4
Bingo	4,6	4,7	4,9	5,0	5,2	5,3	5,4	5,6	5,7	5,9
Bougnounou	6,3	6,5	6,8	7,0	7,3	7,5	7,7	8,0	8,2	8,5
Boura	7,0	7,2	7,4	7,7	7,9	8,1	8,3	8,5	8,7	8,9

Région/Commune	2007	2008	2009	2010	2011	2012	2013	2014	2015	2016
Cassou	11,2	11,7	12,2	12,7	13,2	13,6	14,1	14,6	15,1	15,6
Dalo	3,0	3,1	3,2	3,3	3,4	3,5	3,6	3,7	3,8	3,9
Dassa	4,1	4,3	4,4	4,6	4,8	4,9	5,1	5,2	5,4	5,6
Didyr	12,4	12,8	13,3	13,7	14,1	14,5	14,9	15,4	15,8	16,3
Gao	5,7	5,9	6,1	6,3	6,5	6,8	7,0	7,2	7,4	7,6
Godyr	6,0	6,2	6,4	6,6	6,9	7,1	7,3	7,5	7,7	7,9
Imasgho	6,7	7,0	7,2	7,5	7,8	8,0	8,3	8,6	8,9	9,2
Kindi	9,8	10,1	10,5	10,8	11,2	11,5	11,9	12,3	12,6	13,0
Kokologho	10,8	11,1	11,4	11,8	12,1	12,4	12,7	13,0	13,3	13,7
Kordie	5,3	5,4	5,6	5,8	5,9	6,1	6,2	6,4	6,6	6,7
Koudougou	35,4	36,7	38,0	39,3	40,5	41,7	43,0	44,3	45,6	46,9
Kyon	5,5	5,7	5,9	6,1	6,3	6,5	6,7	6,9	7,2	7,4
Leo	14,1	14,7	15,4	16,0	16,7	17,3	17,9	18,6	19,2	19,9
Nandiala	6,7	7,0	7,3	7,5	7,8	8,0	8,3	8,6	8,9	9,2
Nanoro	9,6	10,0	10,3	10,6	11,0	11,3	11,6	12,0	12,3	12,7
Nebelianayou	2,3	2,4	2,5	2,6	2,7	2,8	2,8	2,9	3,0	3,1
Niabouri	5,5	5,8	6,1	6,4	6,8	7,0	7,3	7,7	8,0	8,3
Pella	5,5	5,6	5,8	6,0	6,2	6,4	6,5	6,7	6,9	7,1
Poa	8,4	8,7	9,0	9,3	9,6	9,9	10,2	10,5	10,8	11,1
Pouni	11,6	12,1	12,5	13,0	13,4	13,8	14,3	14,7	15,2	15,7
Ramongo	6,4	6,6	6,8	7,0	7,1	7,3	7,5	7,7	7,8	8,0
Reo	16,3	16,9	17,5	18,0	18,6	19,1	19,7	20,3	20,9	21,4
Sabou	13,4	13,9	14,4	14,9	15,3	15,8	16,3	16,8	17,3	17,8
Sapouy	15,8	16,7	17,6	18,6	19,5	20,5	21,4	22,5	23,5	24,5
Sigle	9,1	9,3	9,6	9,9	10,1	10,4	10,6	10,9	11,2	11,5
Silly	8,1	8,3	8,6	8,8	9,1	9,3	9,5	9,8	10,0	10,3
Soaw	4,7	4,9	5,1	5,2	5,4	5,6	5,7	5,9	6,1	6,3
Sourgou	4,0	4,1	4,3	4,4	4,5	4,7	4,8	4,9	5,1	5,2
Tenado	12,3	12,7	13,0	13,4	13,8	14,1	14,5	14,9	15,2	15,6
Thyou	7,3	7,6	7,9	8,2	8,5	8,8	9,1	9,4	9,7	10,0
To	13,7	14,2	14,8	15,3	15,8	16,3	16,8	17,4	17,9	18,4
Zamo	4,4	4,5	4,7	4,8	5,0	5,1	5,2	5,4	5,5	5,7
Zawara	5,7	5,9	6,1	6,4	6,6	6,8	7,0	7,2	7,4	7,7
Centre-Sud	175,2	181,4	183,1	194,1	200,4	206,2	212,2	218,9	225,5	231,9
Bere	8,1	8,4	8,8	9,1	9,4	9,7	10,0	10,4	10,7	11,1
Binde	9,7	10,1	10,5	10,8	11,2	11,5	11,9	12,2	12,6	13,0
Doulougou	7,1	7,3	7,5	7,7	7,9	8,1	8,3	8,5	8,7	8,9
Gaongo	7,0	7,3	7,5	7,9	8,2	8,4	8,7	9,0	9,3	9,5
Gogo	10,3	10,7	11,2	11,6	12,1	12,5	12,9	13,4	13,8	14,3
Gomboussougou	13,4	13,9	9,8	14,8	15,3	15,7	16,2	16,7	17,2	17,7
Guiaro	5,3	5,6	6,0	6,4	6,8	7,1	7,5	7,9	8,3	8,7
Guiba	8,4	8,7	9,0	9,3	9,6	9,8	10,1	10,4	10,7	11,0
Ipelce	3,6	3,7	3,8	3,9	4,0	4,1	4,2	4,3	4,5	4,6
Kayao	10,0	10,3	10,7	11,0	11,3	11,6	11,9	12,2	12,6	12,9
Kombissiri	17,5	18,1	18,7	19,3	19,9	20,4	21,0	21,6	22,2	22,8
Manga	8,4	8,8	9,1	9,4	9,8	10,1	10,4	10,8	11,1	11,5
Nobere	8,8	9,1	9,4	9,7	10,0	10,3	10,6	10,9	11,2	11,5

Région/Commune	2007	2008	2009	2010	2011	2012	2013	2014	2015	2016
Po	14,0	14,5	15,1	15,7	16,2	16,8	17,3	17,9	18,5	19,1
Sapone	10,8	11,1	11,4	11,7	12,0	12,3	12,6	13,0	13,3	13,6
Tiebele	15,2	15,7	16,2	16,7	17,2	17,6	18,1	18,6	19,1	19,6
Toece	8,8	9,0	9,3	9,5	9,8	10,0	10,2	10,5	10,7	11,0
Zecco	2,4	2,5	2,6	2,6	2,7	2,8	2,8	2,9	3,0	3,1
Ziou	6,1	6,4	6,6	6,8	7,1	7,3	7,5	7,8	8,0	8,2
Est	354,1	369,4	385,0	400,8	416,7	431,6	446,9	464,0	480,7	497,1
Bartibougou	4,8	5,0	5,3	5,5	5,7	5,9	6,1	6,4	6,6	6,9
Bilanga	27,9	29,1	30,3	31,5	32,7	33,8	35,0	36,3	37,5	38,8
Bogande	24,4	25,5	26,5	27,5	28,6	29,5	30,5	31,6	32,7	33,8
Botou	13,7	14,4	15,0	15,6	16,2	16,8	17,4	18,1	18,7	19,4
Coalla	12,1	12,6	13,1	13,5	14,0	14,5	15,0	15,5	16,0	16,5
Diabo	12,9	13,3	13,7	14,1	14,5	14,9	15,2	15,7	16,1	16,5
Diapaga	9,1	9,5	9,9	10,3	10,8	11,2	11,6	12,1	12,5	13,0
Diapangou	8,1	8,5	8,8	9,2	9,6	10,0	10,3	10,7	11,1	11,5
Fada N'gourma	34,8	36,4	38,0	39,6	41,3	42,9	44,5	46,2	48,0	49,6
Foutouri	4,2	4,4	4,6	4,8	5,0	5,2	5,4	5,6	5,9	6,1
Gayeri	14,3	15,0	15,7	16,5	17,2	17,9	18,6	19,4	20,2	21,0
Kantchari	17,4	18,1	18,9	19,6	20,4	21,1	21,8	22,6	23,4	24,2
Kompienga	8,9	9,3	9,7	10,1	10,6	11,0	11,4	11,8	12,3	12,7
Liptougou	12,5	13,0	13,5	14,0	14,5	14,9	15,4	16,0	16,5	17,0
Logobou	18,7	19,6	20,4	21,2	22,1	22,9	23,7	24,7	25,6	26,5
Madjoari/Piella	2,7	2,9	3,0	3,1	3,3	3,4	3,5	3,7	3,8	4,0
Mani	35,9	37,3	38,7	40,1	41,5	42,8	44,1	45,6	47,0	48,5
Matiacoali	15,9	16,6	17,4	18,1	18,9	19,6	20,3	21,2	22,0	22,8
Namounou	4,2	4,3	4,5	4,6	4,8	5,0	5,1	5,3	5,4	5,6
Pama	10,8	11,5	12,3	13,0	13,8	14,6	15,4	16,3	17,1	18,0
Partiaga	14,0	14,7	15,3	16,0	16,7	17,3	18,0	18,7	19,5	20,2
Tambaga	12,2	12,8	13,3	13,8	14,4	14,9	15,4	16,0	16,6	17,2
Tansarga	10,8	11,3	11,8	12,4	12,9	13,4	13,9	14,5	15,1	15,6
Thion	6,1	6,3	6,6	6,8	7,1	7,3	7,5	7,8	8,1	8,3
Tibga	9,6	9,9	10,3	10,6	10,9	11,2	11,6	11,9	12,3	12,6
Yamba	8,0	8,4	8,7	9,0	9,4	9,7	10,0	10,4	10,7	11,1
Hauts-Bassins	403,5	421,2	436,4	457,1	475,1	492,2	509,8	529,0	547,9	566,3
Bama	20,2	20,9	21,6	22,4	23,1	23,8	24,5	25,3	26,1	26,9
Banzon	4,2	4,5	4,7	4,9	5,2	5,4	5,6	5,9	6,2	6,4
Bekuy	4,8	4,9	5,1	5,3	5,4	5,6	5,8	6,0	6,1	6,3
Bereba	7,3	7,5	5,1	8,0	8,3	8,5	8,8	9,1	9,3	9,6
Bobodioulasso	145,4	152,4	159,3	166,3	173,3	180,0	186,9	194,2	201,3	208,3
Bony	4,3	4,5	4,7	4,9	5,0	5,2	5,4	5,6	5,8	6,0
Dande	6,1	6,3	6,5	6,8	7,0	7,2	7,4	7,7	7,9	8,1
Djigouera	4,6	4,7	4,9	5,1	5,3	5,4	5,6	5,8	5,9	6,1
Faramana	4,9	5,1	5,3	5,5	5,7	5,9	6,1	6,3	6,5	6,7
Fo	5,9	6,1	6,4	6,6	6,8	7,0	7,3	7,5	7,8	8,0
Founzan	9,0	9,4	9,8	10,2	10,6	11,0	11,4	11,8	12,2	12,7
Hounde	20,5	21,5	22,5	23,4	24,4	25,3	26,3	27,3	28,3	29,3
Kangala	6,6	6,8	7,1	7,3	7,6	7,8	8,1	8,4	8,6	8,9

Région/Commune	2007	2008	2009	2010	2011	2012	2013	2014	2015	2016
Karankasso Sambla	7,2	7,4	7,7	8,0	8,2	8,5	8,7	9,0	9,3	9,6
Karankasso Vigue	21,7	22,8	23,8	24,9	26,0	27,0	28,0	29,2	30,3	31,4
Kayan	5,7	6,0	6,2	6,5	6,7	7,0	7,2	7,5	7,7	8,0
Koloko	5,6	5,8	6,1	6,3	6,5	6,8	7,0	7,2	7,5	7,7
Koti	6,9	7,2	7,5	7,8	8,1	8,4	8,7	9,0	9,4	9,7
Koumbia	10,0	10,5	11,0	11,4	11,9	12,4	12,9	13,4	13,9	14,4
Koundougou	4,8	4,9	5,1	5,2	5,4	5,5	5,7	5,8	6,0	6,2
Kourignon	3,9	4,1	4,3	4,4	4,6	4,8	5,0	5,2	5,3	5,5
Kourouma	9,5	9,9	10,4	10,8	11,2	11,6	12,1	12,5	13,0	13,4
Lena	5,8	6,0	6,2	6,5	6,7	6,9	7,1	7,3	7,6	7,8
Morolaba	5,8	6,1	6,4	6,7	7,0	7,3	7,6	8,0	8,3	8,6
N'dorola	8,6	8,9	9,3	9,6	10,0	10,3	10,6	11,0	11,4	11,7
Orodara	8,3	8,7	9,0	9,4	9,8	10,1	10,4	10,8	11,2	11,5
Padema	14,7	15,2	15,7	16,1	16,6	17,0	17,5	18,1	18,6	19,1
Peni	9,8	10,3	10,9	11,5	12,0	12,5	13,1	13,7	14,2	14,8
Samogohiri	1,8	1,9	1,9	2,0	2,1	2,1	2,2	2,3	2,3	2,4
Samorogouan	9,2	9,6	10,0	10,5	10,9	11,4	11,8	12,3	12,8	13,2
Satiri	10,5	10,8	11,1	11,4	11,7	12,0	12,3	12,7	13,1	13,4
Sindo	4,7	4,9	5,2	5,4	5,7	5,9	6,2	6,4	6,7	7,0
Toussiana	5,4	5,6	5,8	6,0	6,2	6,4	6,6	6,9	7,1	7,3
Nord	337,8	350,3	362,8	375,5	388,1	399,8	411,9	425,4	438,7	451,6
Arbole	13,5	13,9	14,4	14,9	15,4	15,8	16,3	16,8	17,3	17,8
Bagare	7,0	7,3	7,5	7,8	8,0	8,2	8,5	8,8	9,0	9,3
Banh	8,2	8,5	8,8	9,2	9,5	9,9	10,2	10,5	10,9	11,3
Barga	8,3	8,6	8,9	9,2	9,4	9,7	10,0	10,3	10,6	10,9
Bassi	6,0	6,2	6,4	6,7	6,9	7,1	7,3	7,6	7,8	8,1
Bokin	15,1	15,6	16,1	16,6	17,2	17,6	18,1	18,7	19,3	19,8
Boussou	6,9	7,1	7,4	7,7	7,9	8,2	8,4	8,7	9,0	9,3
Gomponsom	4,9	5,1	5,3	5,5	5,6	5,8	6,0	6,2	6,4	6,6
Gourcy	23,4	24,3	25,2	26,2	27,1	28,0	28,9	29,9	30,9	31,8
Kain	3,3	3,4	3,6	3,7	3,9	4,0	4,1	4,3	4,4	4,6
Kalsaka	15,1	15,6	16,1	16,7	17,2	17,7	18,2	18,8	19,3	19,9
Kirsi	5,5	5,7	6,0	6,2	6,4	6,6	6,8	7,0	7,3	7,5
Kossouka	4,9	5,1	5,3	5,5	5,7	5,9	6,0	6,2	6,4	6,6
Koumbri	12,6	13,1	13,6	14,2	14,7	15,2	15,7	16,3	16,8	17,4
La-Todin	8,3	8,6	8,9	9,2	9,5	9,8	10,0	10,4	10,7	11,0
Leba	2,8	2,9	3,1	3,2	3,3	3,5	3,6	3,7	3,9	4,0
Namissiguima	10,1	10,5	10,9	11,3	11,7	12,0	12,4	12,8	13,2	13,6
Ouahigouya	32,9	34,2	35,5	36,8	38,1	39,4	40,6	42,0	43,3	44,6
Ouindigui	8,4	8,8	9,1	9,4	9,7	10,0	10,3	10,6	11,0	11,3
Oula	13,7	14,2	14,7	15,2	15,6	16,1	16,5	17,1	17,6	18,1
Pilimpikou	5,1	5,3	5,5	5,6	5,8	5,9	6,1	6,3	6,5	6,6
Rambo	9,9	10,3	10,7	11,0	11,4	11,7	12,1	12,5	12,8	13,2
Samba	10,6	11,0	11,3	11,7	12,0	12,3	12,7	13,0	13,4	13,8
Seguenega	16,9	17,5	18,1	18,8	19,4	20,0	20,6	21,3	21,9	22,6
Solle	4,9	5,1	5,3	5,5	5,7	5,9	6,1	6,4	6,6	6,8
Tangaye	10,1	10,4	10,8	11,1	11,5	11,9	12,2	12,6	13,0	13,4

Région/Commune	2007	2008	2009	2010	2011	2012	2013	2014	2015	2016
Thiou	14,0	14,5	15,0	15,4	15,9	16,4	16,8	17,4	17,9	18,4
Titao	19,2	20,0	20,7	21,4	22,1	22,8	23,5	24,3	25,1	25,8
Tougo	8,5	8,8	9,2	9,5	9,8	10,2	10,5	10,8	11,2	11,5
Yako	21,9	22,6	23,4	24,1	24,9	25,5	26,3	27,1	27,8	28,6
Zogore	5,8	6,0	6,2	6,4	6,6	6,8	7,0	7,2	7,5	7,7
Plateau-Central	195,3	202,2	209,2	216,4	223,4	230	237	244,6	251,9	259
Absouya	7,5	7,8	8,1	8,4	8,6	8,9	9,2	9,5	9,8	10,0
Boudry	22,5	23,3	24,1	24,9	25,7	26,5	27,3	28,2	29,0	29,9
Bousse	12,0	12,5	12,9	13,4	13,8	14,3	14,7	15,2	15,7	16,2
Dapelogo	10,2	10,5	10,9	11,2	11,6	11,9	12,2	12,6	12,9	13,3
Kogho	4,6	4,8	5,0	5,1	5,3	5,4	5,6	5,8	6,0	6,1
Laye	3,4	3,5	3,6	3,7	3,8	3,9	4,0	4,1	4,2	4,3
Loumbila	7,9	8,1	8,4	8,7	9,0	9,3	9,5	9,8	10,1	10,4
Meghet	9,9	10,2	10,5	10,8	11,2	11,5	11,8	12,1	12,5	12,8
Mogtedo	13,5	14,1	14,7	15,3	15,9	16,5	17,1	17,7	18,3	18,9
Nagreongo	6,7	7,0	7,2	7,5	7,7	8,0	8,2	8,5	8,7	9,0
Niou	7,6	7,9	8,1	8,4	8,6	8,8	9,1	9,3	9,6	9,8
Ourgou-Manega	6,0	6,2	6,4	6,6	6,8	7,0	7,2	7,4	7,6	7,8
Salogo	6,1	6,4	6,6	6,9	7,1	7,3	7,6	7,8	8,1	8,3
Sourgoubila	11,1	11,4	11,8	12,2	12,5	12,8	13,2	13,6	14,0	14,3
Toeghin	4,6	4,7	4,9	5,0	5,2	5,3	5,5	5,7	5,8	6,0
Zam	11,2	11,6	12,0	12,4	12,9	13,2	13,6	14,1	14,5	15,0
Ziniare	17,4	18,0	18,6	19,3	19,9	20,5	21,1	21,8	22,5	23,1
Zitenga	11,3	11,7	12,1	12,5	12,9	13,3	13,7	14,1	14,6	15,0
Zorgho	13,1	13,5	14,0	14,4	14,9	15,3	15,8	16,3	16,7	17,2
Zoungou	8,7	9,0	9,3	9,7	10,0	10,3	10,6	11,0	11,3	11,6
Sahel	270,3	281,6	293,0	304,5	316,0	326,9	338,1	350,4	362,5	374,4
Arbinda	25,8	26,9	27,9	29,0	30,0	31,0	32,0	33,2	34,3	35,4
Bani	16,2	16,7	17,3	17,9	18,5	19,0	19,6	20,2	20,8	21,4
Baraboule	8,1	8,4	8,7	9,1	9,4	9,7	10,0	10,4	10,7	11,1
Boundore	6,4	6,7	7,0	7,2	7,5	7,7	8,0	8,3	8,6	8,8
Deou	7,4	7,7	8,1	8,4	8,8	9,1	9,5	9,8	10,2	10,6
Diguel	2,5	2,6	2,7	2,8	2,9	3,0	3,0	3,2	3,2	3,4
Djibo	16,0	16,7	17,3	18,0	18,7	19,4	20,1	20,8	21,5	22,2
Dori	28,7	29,9	31,0	32,1	33,3	34,3	35,4	36,6	37,8	39,0
Falagountou	5,4	5,6	5,9	6,1	6,3	6,5	6,8	7,0	7,3	7,5
Gorgadji	8,9	9,2	9,6	10,0	10,3	10,7	11,0	11,4	11,8	12,2
Gorom-Gorom	28,8	30,2	31,5	33,0	34,4	35,7	37,1	38,6	40,0	41,5
Kelbo	7,1	7,4	7,7	8,0	8,4	8,7	9,0	9,3	9,7	10,0
Koutougou	5,4	5,6	5,8	6,1	6,3	6,5	6,7	7,0	7,2	7,5
Mansila	11,9	12,4	12,9	13,4	13,8	14,3	14,8	15,3	15,8	16,3
Markoye	7,7	8,0	8,2	8,5	8,8	9,1	9,4	9,7	10,0	10,3
Nassoumbou	5,6	5,8	6,0	6,3	6,5	6,7	6,9	7,2	7,4	7,6
Oursi	4,7	4,9	5,1	5,3	5,5	5,7	5,9	6,1	6,3	6,5
Pobe-Mengao	6,8	7,1	7,3	7,6	7,9	8,2	8,5	8,8	9,1	9,4
Sampelga	5,5	5,8	6,1	6,3	6,6	6,9	7,2	7,5	7,8	8,1
Sebba	9,0	9,3	9,7	10,1	10,4	10,8	11,1	11,5	11,9	12,3

Région/Commune	2007	2008	2009	2010	2011	2012	2013	2014	2015	2016
Seytenga	9,1	9,5	9,9	10,3	10,7	11,0	11,4	11,8	12,2	12,6
Solhan	7,0	7,3	7,6	8,0	8,3	8,6	8,9	9,2	9,6	9,9
Tankougounadie	4,7	4,9	5,1	5,4	5,6	5,8	6,1	6,3	6,5	6,8
Tin-Akoff	6,2	6,4	6,6	6,9	7,1	7,3	7,5	7,8	8,0	8,3
Titabe	5,7	6,0	6,2	6,4	6,7	6,9	7,2	7,4	7,7	7,9
Tongomayel	19,8	20,6	21,5	22,4	23,4	24,2	25,1	26,1	27,0	27,9
Sud-Ouest	169,3	175,7	182,2	188,8	195,4	201,5	207,8	214,9	221,8	228,5
Batie	8,9	9,3	9,6	10,0	10,4	10,7	11,1	11,5	11,9	12,3
Bondigui	4,5	4,7	4,9	5,1	5,3	5,5	5,6	5,8	6,0	6,2
Bouroum-Bouroum	3,1	3,2	3,3	3,5	3,6	3,7	3,8	3,9	4,0	4,1
Boussera	5,3	5,5	5,6	5,8	6,0	6,2	6,3	6,5	6,7	6,9
Boussoukoula	1,9	2,0	2,1	2,2	2,3	2,4	2,5	2,6	2,7	2,8
Dano	12,7	13,2	13,7	14,2	14,7	15,1	15,6	16,1	16,6	17,0
Diebouyou	10,8	11,1	11,5	11,8	12,2	12,5	12,9	13,2	13,6	14,0
Dijgoue	5,3	5,6	5,9	6,3	6,6	7,0	7,3	7,6	8,0	8,3
Dissin	10,2	10,6	10,9	11,2	11,6	11,9	12,2	12,6	12,9	13,3
Dolo	2,4	2,5	2,6	2,6	2,7	2,7	2,8	2,9	3,0	3,0
Gaoua	13,8	14,3	14,8	15,4	15,9	16,4	16,9	17,5	18,1	18,6
Gombhora	5,2	5,4	5,5	5,7	5,9	6,0	6,2	6,4	6,6	6,7
Gueguere	8,8	9,2	9,5	9,9	10,2	10,5	10,9	11,2	11,6	11,9
Ilonioro	6,1	6,5	6,9	7,3	7,6	8,0	8,4	8,8	9,2	9,6
Kampti	10,4	10,8	11,3	11,7	12,2	12,6	13,1	13,6	14,0	14,5
Koper	4,3	4,4	4,5	4,6	4,7	4,8	4,9	5,0	5,1	5,2
Kpuere	1,9	2,0	2,1	2,2	2,3	2,4	2,5	2,6	2,7	2,8
Legmoin	3,5	3,7	3,8	3,9	4,0	4,1	4,3	4,4	4,5	4,6
Loropeni	12,7	13,3	13,8	14,4	15,0	15,5	16,1	16,7	17,3	17,9
Malba	3,6	3,7	3,8	3,9	4,1	4,2	4,3	4,4	4,5	4,6
Midebdo	2,9	3,0	3,1	3,2	3,3	3,4	3,5	3,7	3,8	3,9
Nako	8,3	8,5	8,7	9,0	9,2	9,4	9,7	9,9	10,2	10,5
Niego	2,6	2,7	2,8	2,9	2,9	3,0	3,1	3,2	3,3	3,4
Oronkua	5,7	5,9	6,2	6,4	6,6	6,8	7,0	7,2	7,4	7,6
Ouessa	2,7	2,8	2,8	2,9	3,0	3,0	3,1	3,2	3,3	3,4
Perignan	2,5	2,6	2,7	2,8	2,8	2,9	3,0	3,1	3,2	3,3
Tiankoura	4,0	4,1	4,2	4,3	4,4	4,5	4,6	4,8	4,9	5,0
Zambo	5,1	5,3	5,5	5,7	5,9	6,1	6,3	6,5	6,7	6,9
Burkina Faso	3 906,0	4 054,7	4 201,6	4 383,7	4 549,1	4 705,1	4 865,9	5 043,4	5 217,4	5 387,7

Source : INSD, Projection démographique des communes 2007-2020, mars 2017

Tableau 9: Population vaccinale de 0 à 59 mois par région et par commune (en milliers d'enfants)

Région/Commune	2007	2008	2009	2010	2011	2012	2013	2014	2015	2016
Boucle Du Mouhoun	291,6	299,7	307,5	315,2	323,5	331,2	336,8	342,7	348,5	354,6
Bagassi	6,9	7,1	7,2	7,4	7,6	7,8	7,9	8,0	8,2	8,3
Balave	3,3	3,4	3,5	3,6	3,7	3,8	3,9	4,0	4,1	4,1
Bana	2,7	2,8	2,9	3,0	3,1	3,1	3,2	3,3	3,3	3,4
Barani	9,9	10,2	10,4	10,7	11,0	11,3	11,5	11,7	11,9	12,1
Bomborokuy	2,9	3,0	3,1	3,1	3,2	3,3	3,3	3,4	3,4	3,5
Bondokuy	10,7	11,0	11,3	11,6	11,9	12,2	12,5	12,7	12,9	13,2
Boromo	5,8	5,9	6,0	6,2	6,3	6,4	6,5	6,6	6,7	6,8
Bourasso	2,5	2,5	2,6	2,6	2,7	2,7	2,7	2,8	2,8	2,9
Dedougou	16,3	16,9	17,3	17,8	18,3	18,8	19,2	19,5	19,9	20,3
Di	4,8	4,9	4,9	5,0	5,1	5,2	5,3	5,4	5,4	5,5
Djibasso	10,6	10,9	11,1	11,4	11,7	11,9	12,1	12,3	12,5	12,7
Dokuy	6,0	6,2	6,4	6,5	6,7	6,8	7,0	7,1	7,2	7,3
Doumbala	5,5	5,7	5,8	6,0	6,1	6,3	6,4	6,5	6,6	6,7
Douroula	2,6	2,7	2,7	2,8	2,9	2,9	3,0	3,0	3,1	3,1
Fara	7,6	7,8	8,1	8,3	8,5	8,8	8,9	9,1	9,3	9,5
Gassan	6,1	6,3	6,4	6,6	6,7	6,9	7,0	7,1	7,2	7,3
Gomboro	2,9	2,9	3,0	3,1	3,1	3,2	3,3	3,3	3,4	3,4
Gossina	4,0	4,1	4,2	4,3	4,5	4,6	4,6	4,7	4,8	4,9
Kassoum	4,0	4,1	4,2	4,3	4,4	4,5	4,5	4,6	4,7	4,7
Kiembara	6,3	6,5	6,6	6,8	6,9	7,1	7,2	7,3	7,5	7,6
Kombori	2,3	2,4	2,5	2,5	2,6	2,7	2,8	2,8	2,9	3,0
Kona	4,2	4,4	4,5	4,6	4,8	4,9	5,0	5,1	5,2	5,3
Kougny	3,3	3,3	3,4	3,5	3,5	3,6	3,7	3,7	3,8	3,8
Kouka	11,9	12,2	12,5	12,8	13,2	13,5	13,7	14,0	14,2	14,4
Lanfiera	3,9	4,0	4,1	4,2	4,3	4,4	4,5	4,5	4,6	4,7
Lankoue	3,6	3,7	3,8	3,9	4,0	4,1	4,2	4,3	4,3	4,4
Madouba	1,3	1,4	1,4	1,4	1,4	1,4	1,5	1,5	1,5	1,5
Nouna	13,9	14,2	14,6	14,9	15,3	15,6	15,8	16,1	16,3	16,6
Ouarkoye	8,2	8,4	8,6	8,8	9,1	9,3	9,4	9,6	9,8	10,0
Oury	5,3	5,4	5,6	5,7	5,9	6,0	6,1	6,2	6,3	6,4
Pa	4,3	4,5	4,6	4,8	5,0	5,1	5,2	5,4	5,5	5,6
Pompoi	2,3	2,4	2,4	2,5	2,6	2,6	2,7	2,7	2,8	2,8
Poura	2,1	2,2	2,2	2,3	2,3	2,4	2,4	2,5	2,5	2,6
Safane	10,4	10,7	11,0	11,3	11,6	11,9	12,2	12,4	12,6	12,9
Sami	1,9	2,0	2,0	2,1	2,2	2,3	2,3	2,4	2,4	2,5
Sanaba	6,6	6,8	7,0	7,1	7,3	7,4	7,6	7,7	7,8	8,0
Siby	2,8	2,8	2,9	3,0	3,1	3,2	3,3	3,3	3,4	3,5
Solenzo	24,4	25,1	25,7	26,4	27,1	27,8	28,2	28,7	29,2	29,8
Sono	1,4	1,4	1,5	1,5	1,6	1,6	1,6	1,7	1,7	1,7
Tansila	6,4	6,6	6,8	7,0	7,2	7,3	7,5	7,6	7,8	7,9
Tcheriba	7,7	7,9	8,1	8,3	8,5	8,7	8,8	8,9	9,1	9,2
Toeni	6,4	6,5	6,7	6,8	7,0	7,2	7,3	7,4	7,5	7,7
Toma	5,6	5,7	5,9	6,1	6,2	6,4	6,5	6,6	6,7	6,8
Tougan	12,8	13,1	13,4	13,7	14,0	14,3	14,5	14,7	14,9	15,1
Yaba	6,3	6,4	6,6	6,7	6,9	7,0	7,1	7,2	7,4	7,5

Région/Commune	2007	2008	2009	2010	2011	2012	2013	2014	2015	2016
Yaho	3,5	3,6	3,7	3,8	3,9	4,0	4,0	4,1	4,2	4,3
Ye	7,7	7,9	8,1	8,4	8,6	8,8	8,9	9,1	9,2	9,4
Cascades	101,8	105,9	109,9	113,9	118,1	122,2	125,5	128,8	132,2	135,6
Banfora	16,9	17,4	17,9	18,4	18,9	19,4	19,8	20,3	20,7	21,1
Beregadougou	1,6	1,6	1,7	1,7	1,7	1,8	1,8	1,8	1,9	1,9
Dakoro	2,5	2,5	2,6	2,7	2,7	2,8	2,9	2,9	3,0	3,0
Douna	1,3	1,3	1,3	1,4	1,4	1,4	1,4	1,5	1,5	1,5
Kankalaba	1,8	1,8	1,9	1,9	2,0	2,0	2,0	2,1	2,1	2,1
Loumana	4,7	4,9	5,0	5,1	5,3	5,4	5,5	5,6	5,7	5,8
Mangodara	10,6	11,0	11,4	11,8	12,2	12,6	13,0	13,3	13,6	14,0
Moussodougou	1,8	1,9	2,0	2,0	2,1	2,2	2,2	2,3	2,3	2,4
Niangoloko	10,6	11,1	11,5	12,0	12,4	12,9	13,2	13,6	14,0	14,4
Niankorodougou	7,3	7,6	7,8	8,1	8,4	8,6	8,8	9,1	9,3	9,5
Oueleni	2,2	2,3	2,4	2,4	2,5	2,5	2,6	2,6	2,7	2,7
Ouo	5,2	5,6	5,9	6,3	6,7	7,1	7,4	7,7	8,1	8,4
Sideradougou	16,3	17,2	18,2	19,1	20,0	20,9	21,7	22,5	23,3	24,1
Sindou	3,2	3,3	3,4	3,5	3,6	3,6	3,7	3,8	3,8	3,9
Soubakaniedougou	6,2	6,4	6,6	6,8	7,1	7,3	7,5	7,7	7,9	8,1
Tiefora	8,9	9,3	9,6	10,0	10,4	10,7	11,0	11,3	11,6	11,9
Wolonkoto	0,6	0,7	0,7	0,7	0,7	0,7	0,8	0,8	0,8	0,8
Centre	258,6	271,0	277,0	295,5	308,5	321,0	331,5	342,1	352,5	363,2
Komki-Ipala	3,6	3,6	3,7	3,8	3,9	4,0	4,0	4,1	4,2	4,3
Komsilga	10,5	11,1	5,4	12,2	12,8	13,3	13,8	14,3	14,7	15,2
Koubri	8,3	8,5	8,6	8,8	9,0	9,1	9,3	9,4	9,6	9,8
Ouagadougou	211,9	222,9	233,6	244,4	255,8	266,6	275,8	285,0	294,1	303,3
Pabre	5,3	5,4	5,5	5,7	5,8	6,0	6,1	6,2	6,3	6,5
Saaba	9,1	9,5	9,9	10,3	10,7	11,1	11,4	11,8	12,1	12,5
Tanghin-Dassouri	9,9	10,0	10,2	10,4	10,7	10,9	11,1	11,3	11,5	11,7
Centre-Est	234,2	241,6	248,8	255,9	263,5	270,6	276,0	281,6	287,2	293,1
Andemtenga	12,3	12,7	13,0	13,4	13,8	14,2	14,5	14,8	15,1	15,4
Bagré	6,4	6,7	6,9	7,2	7,4	7,7	7,9	8,1	8,3	8,5
Bane	5,5	5,7	5,9	6,1	6,3	6,4	6,6	6,7	6,9	7,0
Baskouré	2,6	2,7	2,8	2,9	2,9	3,0	3,1	3,2	3,2	3,3
Beguedo	3,9	4,0	4,2	4,3	4,4	4,5	4,6	4,7	4,8	4,9
Bissiga	4,9	5,2	5,5	5,8	6,1	6,3	6,6	6,8	7,0	7,3
Bittou	16,3	16,8	17,4	17,9	18,5	19,1	19,5	19,9	20,3	20,8
Boussouma	5,5	5,6	5,8	6,0	6,1	6,3	6,4	6,5	6,6	6,7
Comin-Yanga	8,6	8,9	9,3	9,6	10,0	10,3	10,5	10,8	11,1	11,3
Dialgayé	8,6	8,8	9,1	9,3	9,6	9,9	10,1	10,3	10,5	10,7
Dourtenga	1,7	1,8	1,8	1,9	1,9	2,0	2,0	2,1	2,1	2,2
Garango	13,5	13,9	14,3	14,6	15,0	15,3	15,6	15,8	16,1	16,4
Gounghin	7,9	8,1	8,3	8,5	8,7	8,9	9,1	9,2	9,4	9,6
Kando	6,9	7,1	7,3	7,5	7,7	7,9	8,1	8,3	8,4	8,6
Komtoega	4,3	4,4	4,5	4,7	4,8	4,9	5,0	5,1	5,2	5,4
Koupela	5,1	5,1	5,1	5,1	5,1	5,1	5,2	5,2	5,2	5,2
Lalgayé	3,0	3,1	3,2	3,3	3,4	3,5	3,6	3,6	3,7	3,8
Niaogo	3,6	3,7	3,8	3,9	4,0	4,1	4,1	4,2	4,3	4,4

Région/Commune	2007	2008	2009	2010	2011	2012	2013	2014	2015	2016
Ouargaye	6,2	6,4	6,6	6,8	7,0	7,2	7,4	7,5	7,7	7,9
Pouytenga	16,9	17,6	18,3	18,9	19,6	20,3	20,8	21,3	21,8	22,3
Sanga	9,8	10,1	10,3	10,6	10,9	11,2	11,4	11,6	11,9	12,1
Soudougui	10,7	11,0	11,3	11,7	12,0	12,3	12,6	12,9	13,1	13,4
Tenkodogo	24,5	25,1	25,7	26,4	27,0	27,7	28,1	28,6	29,1	29,6
Tensobentenga	4,7	4,8	5,0	5,2	5,3	5,5	5,6	5,7	5,8	5,9
Yargatenga	8,4	8,7	9,0	9,3	9,6	9,8	10,1	10,3	10,5	10,8
Yargo	3,4	3,5	3,5	3,6	3,7	3,8	3,9	4,0	4,1	4,1
Yonde	5,3	5,4	5,6	5,8	6,0	6,1	6,3	6,4	6,5	6,7
Zabre	17,3	17,8	18,2	18,6	19,1	19,5	19,9	20,2	20,6	20,9
Zoaga	2,2	2,2	2,3	2,3	2,4	2,4	2,5	2,5	2,5	2,6
Zonse	4,6	4,7	4,8	4,9	5,0	5,2	5,2	5,3	5,4	5,5
Centre-Nord	263,2	260,5	268,0	275,4	283,3	290,7	296,3	302,0	307,8	313,7
Barsalougho	18,2	18,8	19,4	20,0	20,6	21,2	21,6	22,1	22,6	23,0
Boala	5,2	5,4	5,6	5,8	6,0	6,2	6,4	6,5	6,7	6,8
Boulsa	15,9	16,3	16,8	17,2	17,7	18,1	18,4	18,8	19,1	19,4
Bouroum	10,0	10,3	10,5	10,8	11,1	11,4	11,6	11,8	12,1	12,3
Bourzanga	11,3	11,6	12,0	12,3	12,7	13,0	13,3	13,6	13,8	14,1
Boussouma	17,1	17,5	18,0	18,4	18,9	19,3	19,7	20,0	20,3	20,7
Dablo	4,9	5,1	5,2	5,3	5,5	5,7	5,8	5,9	6,0	6,1
Dargo	6,4	6,6	6,8	7,0	7,1	7,3	7,5	7,6	7,7	7,9
Guibare	4,8	4,9	5,1	5,2	5,4	5,5	5,6	5,7	5,8	5,9
Kaya	21,7	22,4	23,1	23,8	24,5	25,2	25,7	26,2	26,7	27,2
Kongoussi	13,6	14,0	14,4	14,8	15,3	15,6	15,9	16,2	16,6	16,9
Korsimoro	8,8	9,0	9,3	9,5	9,8	10,0	10,2	10,4	10,5	10,7
Mane	9,2	9,5	9,7	9,9	10,2	10,5	10,6	10,8	11,0	11,2
Nagbingou	3,6	3,7	3,8	4,0	4,1	4,2	4,3	4,4	4,5	4,6
Namissiguima	2,1	2,2	2,2	2,3	2,4	2,4	2,5	2,5	2,6	2,6
Nassere	2,1	2,2	2,2	2,3	2,3	2,4	2,4	2,5	2,5	2,6
Pensa	8,3	8,6	8,9	9,1	9,4	9,7	9,9	10,1	10,3	10,5
Pibaore	6,1	6,3	6,4	6,6	6,8	6,9	7,1	7,2	7,3	7,5
Pissila	21,8	22,4	23,1	23,7	24,4	25,0	25,5	26,0	26,5	27,0
Rollo	6,2	6,4	6,6	6,8	7,0	7,2	7,3	7,5	7,6	7,8
Rouko	2,7	2,7	2,8	2,9	3,0	3,0	3,1	3,1	3,2	3,2
Sabce	4,8	4,9	5,1	5,2	5,3	5,5	5,5	5,6	5,7	5,9
Tikare	7,2	7,4	7,6	7,8	8,0	8,2	8,3	8,4	8,6	8,8
Tougouri	16,8	17,3	17,8	18,3	18,8	19,3	19,7	20,0	20,4	20,8
Yalgo	16,8	6,6	6,9	7,1	7,3	7,5	7,6	7,8	8,0	8,1
Zeguedeguin	4,9	5,0	5,2	5,3	5,5	5,6	5,7	5,8	5,9	6,0
Ziga	7,6	7,8	8,0	8,2	8,4	8,6	8,8	8,9	9,1	9,2
Zimtenga	5,3	5,5	5,7	5,9	6,1	6,3	6,4	6,6	6,7	6,9
Centre-Ouest	238,7	245,6	252,2	258,8	265,9	272,4	277,3	282,3	287,4	292,6
Bakata	6,1	6,3	6,5	6,6	6,8	7,0	7,1	7,2	7,4	7,5
Bieha	6,5	6,8	7,1	7,3	7,6	7,9	8,1	8,4	8,6	8,8
Bingo	3,4	3,5	3,6	3,6	3,7	3,8	3,8	3,9	3,9	4,0
Bougnounou	4,0	4,1	4,2	4,3	4,4	4,5	4,6	4,7	4,8	4,9
Boura	4,6	4,7	4,8	4,9	5,0	5,1	5,2	5,2	5,3	5,4

Région/Commune	2007	2008	2009	2010	2011	2012	2013	2014	2015	2016
Cassou	7,9	8,1	8,4	8,6	8,9	9,2	9,4	9,6	9,8	10,0
Dalo	2,1	2,1	2,2	2,2	2,3	2,3	2,4	2,4	2,5	2,5
Dassa	3,3	3,4	3,5	3,5	3,7	3,7	3,8	3,9	4,0	4,0
Didyr	8,4	8,6	8,8	9,0	9,2	9,4	9,5	9,7	9,8	10,0
Gao	3,9	4,0	4,1	4,2	4,4	4,5	4,5	4,6	4,7	4,8
Godyr	3,7	3,8	3,9	4,0	4,1	4,2	4,2	4,3	4,4	4,4
Imasgho	4,6	4,8	4,9	5,1	5,2	5,3	5,5	5,6	5,7	5,8
Kindi	7,0	7,2	7,4	7,6	7,8	8,0	8,1	8,3	8,4	8,6
Kokologho	8,2	8,4	8,6	8,7	8,9	9,0	9,2	9,3	9,4	9,5
Kordie	3,5	3,6	3,7	3,8	3,9	3,9	4,0	4,0	4,1	4,1
Koudougou	23,5	24,1	24,8	25,4	26,0	26,6	27,0	27,5	27,9	28,4
Kyon	4,4	4,5	4,6	4,7	4,8	5,0	5,1	5,1	5,2	5,3
Leo	9,6	10,0	10,3	10,7	11,0	11,3	11,6	11,9	12,1	12,4
Nandiala	5,2	5,4	5,5	5,7	5,9	6,0	6,1	6,3	6,4	6,5
Nanoro	6,8	7,0	7,1	7,3	7,5	7,6	7,8	7,9	8,0	8,1
Nebelianayou	1,6	1,7	1,7	1,8	1,8	1,9	1,9	1,9	2,0	2,0
Niabouri	4,1	4,2	4,4	4,6	4,8	5,0	5,1	5,3	5,4	5,6
Pella	4,2	4,3	4,4	4,5	4,6	4,7	4,8	4,9	4,9	5,0
Poa	6,8	6,9	7,1	7,3	7,5	7,6	7,8	7,9	8,0	8,1
Pouni	7,7	7,9	8,1	8,3	8,6	8,8	9,0	9,1	9,3	9,5
Ramongo	4,8	4,9	5,0	5,0	5,1	5,2	5,3	5,3	5,4	5,5
Reo	11,8	12,1	12,4	12,7	13,0	13,3	13,5	13,7	13,9	14,1
Sabou	9,6	9,8	10,1	10,3	10,6	10,9	11,1	11,3	11,4	11,6
Sapouy	11,7	12,3	12,9	13,4	14,0	14,6	15,1	15,6	16,1	16,6
Sigle	5,7	5,8	6,0	6,1	6,2	6,3	6,4	6,4	6,5	6,6
Silly	5,9	6,0	6,1	6,2	6,4	6,5	6,5	6,6	6,7	6,8
Soaw	3,4	3,5	3,6	3,6	3,7	3,8	3,9	4,0	4,0	4,1
Sourgou	2,9	3,0	3,1	3,1	3,2	3,3	3,3	3,4	3,4	3,5
Tenado	8,9	9,1	9,3	9,5	9,7	9,9	10,0	10,1	10,2	10,3
Thyou	5,3	5,5	5,6	5,8	6,0	6,1	6,3	6,4	6,5	6,7
To	9,8	10,0	10,3	10,6	10,9	11,1	11,3	11,5	11,8	12,0
Zamo	3,3	3,4	3,4	3,5	3,6	3,7	3,7	3,8	3,9	3,9
Zawara	4,7	4,8	4,9	5,1	5,2	5,3	5,4	5,5	5,6	5,7
Centre-Sud	126,7	130,2	129,7	136,8	140,3	143,5	145,8	148,3	150,7	153,3
Bere	5,9	6,1	6,3	6,5	6,7	6,8	7,0	7,1	7,3	7,4
Binde	7,4	7,6	7,8	8,0	8,2	8,4	8,5	8,7	8,8	9,0
Doulougou	4,8	4,9	5,0	5,1	5,2	5,3	5,3	5,4	5,4	5,5
Gaongo	5,8	6,0	5,2	6,4	6,6	6,7	6,9	7,0	7,1	7,3
Gogo	8,0	8,3	8,6	8,8	9,1	9,4	9,6	9,8	10,0	10,2
Gomboussougou	9,3	9,5	6,9	10,0	10,3	10,5	10,7	10,8	11,0	11,2
Guiaro	5,0	5,3	5,6	5,9	6,2	6,5	6,8	7,0	7,3	7,5
Guiba	5,6	5,8	5,9	6,0	6,2	6,3	6,4	6,5	6,6	6,7
Ipelce	2,4	2,4	2,5	2,5	2,6	2,6	2,7	2,7	2,7	2,8
Kayao	6,9	7,0	7,2	7,3	7,5	7,6	7,7	7,8	8,0	8,1
Kombissiri	13,7	14,1	14,4	14,7	15,0	15,3	15,6	15,8	16,0	16,2
Manga	5,8	6,0	6,2	6,4	6,6	6,7	6,8	7,0	7,1	7,2
Nobere	6,5	6,7	6,8	7,0	7,2	7,3	7,4	7,5	7,6	7,8

Région/Commune	2007	2008	2009	2010	2011	2012	2013	2014	2015	2016
Po	9,7	10,0	10,3	10,6	10,9	11,1	11,4	11,6	11,8	12,0
Sapone	6,8	7,0	7,1	7,2	7,4	7,5	7,6	7,6	7,7	7,8
Tiebele	10,5	10,7	10,9	11,1	11,4	11,6	11,7	11,9	12,0	12,2
Toece	6,5	6,6	6,7	6,8	7,0	7,1	7,2	7,2	7,3	7,4
Zecco	1,6	1,7	1,7	1,7	1,7	1,8	1,8	1,8	1,8	1,8
Ziou	4,3	4,4	4,5	4,6	4,8	4,9	4,9	5,0	5,1	5,2
Est	266,7	276,0	285,1	294,1	303,8	312,8	319,9	327,2	334,6	342,2
Bartibougou	3,4	3,5	3,6	3,8	3,9	4,0	4,1	4,2	4,3	4,4
Bilanga	20,6	21,3	22,0	22,6	23,4	24,0	24,6	25,1	25,6	26,2
Bogande	18,1	18,7	19,2	19,8	20,4	21,0	21,4	21,9	22,3	22,8
Botou	9,5	9,9	10,2	10,5	10,9	11,2	11,5	11,8	12,0	12,3
Coalla	9,7	10,0	10,3	10,6	10,9	11,2	11,4	11,6	11,8	12,1
Diabo	8,8	9,1	9,2	9,4	9,6	9,8	9,9	10,1	10,2	10,3
Diapaga	6,5	6,7	6,9	7,2	7,4	7,7	7,9	8,1	8,2	8,4
Diapangou	6,2	6,4	6,6	6,8	7,1	7,3	7,5	7,6	7,8	8,0
Fada N'gourma	26,3	27,3	28,2	29,2	30,2	31,1	31,9	32,7	33,4	34,2
Foutouri	3,1	3,2	3,3	3,4	3,5	3,7	3,8	3,8	3,9	4,0
Gayeri	11,1	11,6	12,0	12,5	12,9	13,4	13,8	14,1	14,5	14,9
Kantchari	12,5	12,9	13,3	13,7	14,1	14,5	14,8	15,2	15,5	15,8
Kompienga	6,5	6,7	7,0	7,2	7,4	7,7	7,9	8,0	8,2	8,4
Liptougou	9,1	9,4	9,7	9,9	10,2	10,5	10,7	10,9	11,1	11,4
Logobou	15,0	15,5	16,0	16,5	17,1	17,6	18,0	18,5	18,9	19,3
Madjoari	2,1	2,2	2,3	2,3	2,4	2,5	2,6	2,6	2,7	2,8
Mani	26,9	27,7	28,4	29,2	30,0	30,8	31,3	31,9	32,5	33,1
Matiacoali	12,5	12,9	13,4	13,8	14,3	14,8	15,2	15,5	15,9	16,3
Namounou	3,1	3,2	3,3	3,4	3,5	3,6	3,6	3,7	3,8	3,9
Pama	8,3	8,8	9,3	9,8	10,3	10,8	11,3	11,7	12,2	12,7
Partiaga	11,5	11,9	12,3	12,8	13,2	13,6	14,0	14,4	14,7	15,1
Tambaga	8,8	9,2	9,5	9,7	10,1	10,4	10,6	10,8	11,1	11,3
Tansarga	8,5	8,9	9,2	9,5	9,9	10,2	10,5	10,7	11,0	11,3
Thion	5,2	5,4	5,6	5,7	5,9	6,0	6,2	6,3	6,4	6,5
Tibga	6,8	6,9	7,1	7,3	7,5	7,6	7,7	7,9	8,0	8,1
Yamba	6,7	6,9	7,1	7,3	7,5	7,8	7,9	8,1	8,3	8,4
Hauts-Bassins	254,8	263,7	271,3	281,0	290,3	298,9	305,7	312,6	319,4	326,5
Bama	13,8	14,2	14,6	15,0	15,4	15,7	16,0	16,3	16,6	17,0
Banzon	2,4	2,5	2,6	2,7	2,9	3,0	3,1	3,2	3,2	3,3
Bekuy	2,8	2,9	3,0	3,1	3,1	3,2	3,3	3,3	3,4	3,4
Bereba	4,1	4,2	3,3	4,4	4,6	4,7	4,7	4,8	4,9	5,0
Bobo-Dioulasso	83,2	86,5	89,7	92,8	96,1	99,2	101,7	104,2	106,6	109,0
Bony	2,8	2,8	2,9	3,0	3,1	3,2	3,3	3,3	3,4	3,5
Dande	4,2	4,3	4,4	4,6	4,7	4,8	4,9	5,0	5,1	5,2
Djigouera	2,9	3,0	3,1	3,1	3,2	3,3	3,4	3,4	3,5	3,5
Faramana	3,5	3,7	3,8	3,9	4,0	4,1	4,2	4,3	4,4	4,5
Fo	4,5	4,7	4,8	4,9	5,1	5,2	5,3	5,4	5,6	5,7
Founzan	6,0	6,2	6,4	6,6	6,8	7,0	7,2	7,4	7,5	7,7
Hounde	13,1	13,6	14,1	14,6	15,1	15,6	15,9	16,3	16,7	17,1
Kangala	4,0	4,1	4,2	4,3	4,4	4,5	4,6	4,7	4,8	4,9

Région/Commune	2007	2008	2009	2010	2011	2012	2013	2014	2015	2016
Karankasso-Sambla	5,4	5,6	5,7	5,8	6,0	6,1	6,3	6,4	6,5	6,6
Karankasso-Vigue	15,7	16,4	17,0	17,6	18,3	18,9	19,4	19,8	20,3	20,8
Kayan	3,5	3,7	3,8	3,9	4,0	4,1	4,2	4,3	4,4	4,5
Koloko	3,4	3,5	3,6	3,7	3,8	3,9	4,0	4,1	4,1	4,2
Koti	4,3	4,5	4,6	4,8	4,9	5,1	5,2	5,3	5,4	5,5
Koumbia	6,5	6,7	7,0	7,2	7,5	7,7	7,9	8,1	8,3	8,5
Koundougou	3,6	3,7	3,7	3,8	3,9	4,0	4,1	4,1	4,2	4,3
Kourignon	2,5	2,6	2,7	2,7	2,8	2,9	3,0	3,1	3,1	3,2
Kourouma	6,5	6,7	6,9	7,1	7,4	7,6	7,8	8,0	8,1	8,3
Lena	3,5	3,6	3,6	3,7	3,9	4,0	4,0	4,1	4,2	4,3
Morolaba	3,9	4,1	4,2	4,4	4,6	4,7	4,9	5,0	5,2	5,3
N'dorola	5,3	5,4	5,6	5,7	5,9	6,1	6,2	6,3	6,4	6,6
Orodara	4,2	4,4	4,5	4,7	4,8	4,9	5,0	5,1	5,2	5,3
Padema	10,9	11,2	11,4	11,6	11,9	12,2	12,4	12,6	12,8	13,0
Peni	7,2	7,5	7,8	8,2	8,5	8,8	9,1	9,4	9,6	9,9
Samogohiri	1,1	1,2	1,2	1,2	1,2	1,3	1,3	1,3	1,3	1,3
Samorogouan	6,5	6,7	6,9	7,2	7,5	7,7	7,9	8,1	8,3	8,5
Satiri	7,3	7,4	7,5	7,7	7,8	8,0	8,1	8,2	8,3	8,5
Sindo	3,5	3,6	3,8	3,9	4,1	4,2	4,3	4,4	4,6	4,7
Toussiana	2,7	2,8	2,9	3,0	3,0	3,1	3,2	3,2	3,3	3,4
Nord	247,2	254,3	261,0	267,7	274,9	281,6	286,5	291,6	296,8	302,1
Arbole	9,6	9,9	10,1	10,4	10,6	10,9	11,1	11,2	11,4	11,6
Bagare	5,2	5,4	5,5	5,6	5,8	5,9	6,0	6,1	6,2	6,3
Banh	6,8	7,0	7,2	7,4	7,6	7,8	8,0	8,2	8,3	8,5
Barga	6,6	6,8	6,9	7,1	7,3	7,4	7,5	7,6	7,8	7,9
Bassi	4,4	4,6	4,7	4,8	4,9	5,1	5,2	5,3	5,4	5,5
Bokin	11,4	11,7	12,0	12,3	12,6	12,9	13,1	13,3	13,5	13,7
Boussou	5,1	5,2	5,4	5,5	5,7	5,8	5,9	6,0	6,1	6,3
Gomponsom	4,3	4,5	4,6	4,7	4,9	5,0	5,1	5,2	5,3	5,4
Gourcy	16,4	16,9	17,3	17,8	18,3	18,8	19,2	19,6	19,9	20,3
Kain	2,6	2,7	2,8	2,9	3,0	3,1	3,2	3,2	3,3	3,4
Kalsaka	11,1	11,4	11,6	11,9	12,2	12,5	12,7	12,9	13,1	13,3
Kirsi	4,2	4,3	4,4	4,5	4,7	4,8	4,9	5,0	5,1	5,2
Kossouka	3,8	3,9	4,0	4,1	4,2	4,3	4,4	4,5	4,5	4,6
Koumbri	10,3	10,7	11,0	11,4	11,7	12,1	12,3	12,6	12,8	13,1
La-Todin	5,8	6,0	6,1	6,3	6,4	6,6	6,7	6,8	6,9	7,0
Leba	2,1	2,2	2,3	2,3	2,4	2,5	2,6	2,6	2,7	2,8
Namissiguima	7,4	7,6	7,8	8,0	8,3	8,5	8,6	8,8	8,9	9,1
Ouahigouya	22,3	23,0	23,7	24,3	25,0	25,6	26,1	26,5	27,0	27,5
Ouindigui	5,8	6,0	6,1	6,3	6,5	6,6	6,7	6,8	7,0	7,1
Oula	9,1	9,3	9,6	9,8	10,1	10,3	10,5	10,6	10,8	11,0
Pilimpikou	3,6	3,7	3,8	3,9	4,0	4,0	4,1	4,2	4,2	4,3
Rambo	7,5	7,7	7,9	8,1	8,3	8,5	8,7	8,8	9,0	9,2
Samba	7,3	7,5	7,6	7,8	8,0	8,1	8,2	8,4	8,5	8,6
Seguenega	13,6	14,0	14,3	14,7	15,1	15,5	15,8	16,0	16,3	16,6
Solle	3,8	4,0	4,1	4,2	4,4	4,5	4,6	4,7	4,8	4,9
Tangaye	6,8	7,0	7,2	7,4	7,6	7,8	7,9	8,0	8,2	8,3

Région/Commune	2007	2008	2009	2010	2011	2012	2013	2014	2015	2016
Thiou	10,3	10,6	10,8	11,1	11,3	11,6	11,8	12,0	12,2	12,4
Titao	13,4	13,8	14,2	14,5	14,9	15,3	15,6	15,8	16,1	16,4
Tougo	6,9	7,1	7,3	7,5	7,7	7,9	8,0	8,2	8,3	8,5
Yako	15,8	16,2	16,6	17,0	17,4	17,7	18,0	18,3	18,5	18,8
Zogore	3,8	3,9	4,0	4,1	4,2	4,3	4,4	4,5	4,5	4,6
Plateau-Central	142,6	146,5	150,3	154,2	158	161,6	164,3	167,2	170,3	173,0
Absouya	5,7	5,8	6,0	6,2	6,3	6,5	6,6	6,7	6,8	7,0
Boudry	16,8	17,3	17,7	18,2	18,6	19,1	19,4	19,7	20,1	20,4
Bousse	8,9	9,2	9,5	9,7	10,0	10,2	10,4	10,6	10,8	11,0
Dapelogo	7,5	7,7	7,9	8,1	8,3	8,4	8,6	8,7	8,8	9,0
Kogho	3,7	3,8	3,9	3,9	4,1	4,1	4,2	4,3	4,4	4,4
Laye	2,5	2,6	2,6	2,6	2,7	2,7	2,8	2,8	2,8	2,9
Loumbila	5,2	5,4	5,5	5,6	5,8	5,9	6,0	6,1	6,2	6,3
Meghet	6,8	6,9	7,1	7,2	7,4	7,5	7,6	7,7	7,9	8,0
Mogtedo	10,4	10,8	11,2	11,5	11,9	12,3	12,5	12,8	13,1	13,3
Nagreongo	5,0	5,2	5,3	5,5	5,6	5,8	5,9	6,0	6,1	6,2
Niou	5,4	5,5	5,7	5,8	5,9	6,0	6,1	6,2	6,3	6,4
Ourgou-Manega	4,2	4,3	4,4	4,5	4,6	4,7	4,8	4,8	4,9	5,0
Salogo	4,4	4,5	4,6	4,8	4,9	5,0	5,1	5,2	5,3	5,4
Sourgoubila	8,0	8,2	8,3	8,5	8,7	8,9	9,0	9,2	9,3	9,4
Toeghin	3,4	3,5	3,6	3,7	3,8	3,9	3,9	4,0	4,1	4,1
Zam	8,7	8,9	9,1	9,4	9,6	9,9	10,0	10,2	10,4	10,6
Ziniare	12,3	12,6	13,0	13,3	13,6	13,9	14,2	14,4	14,7	14,9
Zitenga	8,9	9,2	9,4	9,7	9,9	10,1	10,3	10,5	10,7	10,9
Zorgho	8,7	8,9	9,1	9,4	9,6	9,8	9,9	10,1	10,3	10,4
Zoungou	6,1	6,2	6,4	6,6	6,7	6,9	7,0	7,2	7,3	7,4
Sahel	196,8	203,3	209,7	216,0	222,7	229,0	233,9	238,9	243,9	249,1
Arbinda	19,7	20,4	21,0	21,6	22,2	22,8	23,3	23,8	24,2	24,7
Bani	12,3	12,6	12,9	13,2	13,6	13,9	14,1	14,4	14,6	14,8
Baraboule	6,1	6,3	6,5	6,7	6,9	7,0	7,2	7,3	7,5	7,6
Boundore	4,8	5,0	5,1	5,3	5,4	5,6	5,7	5,8	5,9	6,1
Deou	5,5	5,7	5,9	6,1	6,3	6,5	6,6	6,8	7,0	7,1
Diguel	1,7	1,8	1,8	1,9	1,9	2,0	2,0	2,1	2,1	2,1
Djibo	11,0	11,3	11,7	12,1	12,4	12,8	13,1	13,3	13,6	13,9
Dori	20,2	20,9	21,5	22,1	22,7	23,3	23,7	24,2	24,6	25,1
Falagoutou	4,0	4,2	4,3	4,4	4,6	4,7	4,8	4,9	5,0	5,1
Gorgadji	6,5	6,7	6,9	7,1	7,3	7,5	7,6	7,8	8,0	8,1
Gorom-Gorom	21,2	22,0	22,8	23,6	24,5	25,3	25,9	26,6	27,2	27,9
Kelbo	5,3	5,4	5,6	5,8	6,0	6,2	6,3	6,5	6,6	6,8
Koutougou	3,7	3,8	3,9	4,0	4,2	4,3	4,4	4,5	4,6	4,7
Mansila	8,6	8,9	9,2	9,4	9,7	10,0	10,2	10,4	10,6	10,8
Markoye	5,8	5,9	6,1	6,2	6,4	6,6	6,7	6,8	6,9	7,1
Nassoumbou	3,8	3,9	4,0	4,1	4,2	4,3	4,4	4,5	4,6	4,7
Oursi	3,1	3,2	3,3	3,4	3,5	3,6	3,6	3,7	3,8	3,8
Pobe-Mengao	4,9	5,1	5,2	5,4	5,6	5,7	5,8	6,0	6,1	6,2
Sampelga	4,0	4,1	4,3	4,5	4,6	4,8	4,9	5,1	5,2	5,4
Sebba	6,3	6,5	6,7	6,9	7,1	7,3	7,5	7,6	7,8	7,9

Région/Commune	2007	2008	2009	2010	2011	2012	2013	2014	2015	2016
Seytenga	6,7	7,0	7,2	7,4	7,6	7,8	8,0	8,1	8,3	8,5
Solhan	5,1	5,3	5,5	5,7	5,9	6,0	6,2	6,3	6,5	6,6
Tankougounadie	3,3	3,4	3,6	3,7	3,8	4,0	4,1	4,2	4,3	4,4
Tin-Akoff	4,4	4,5	4,6	4,8	4,9	5,0	5,1	5,2	5,3	5,4
Titabe	4,3	4,5	4,6	4,7	4,9	5,0	5,1	5,2	5,3	5,5
Tongomayel	14,4	15,0	15,5	16,0	16,5	17,0	17,4	17,8	18,2	18,7
Sud-Ouest	125,4	129,1	132,7	136,2	140,0	143,5	146,1	148,9	151,6	154,5
Batie	6,4	6,6	6,8	7,0	7,2	7,4	7,5	7,7	7,8	8,0
Bondigui	4,0	4,1	4,3	4,4	4,5	4,6	4,7	4,8	4,9	5,0
Bouroumbouroum	1,9	2,0	2,0	2,0	2,1	2,1	2,1	2,2	2,2	2,2
Boussera	4,0	4,1	4,1	4,2	4,3	4,4	4,5	4,6	4,7	4,7
Boussoukoula	1,5	1,6	1,7	1,7	1,8	1,9	1,9	2,0	2,0	2,1
Dano	9,2	9,4	9,7	9,9	10,2	10,4	10,6	10,8	11,0	11,2
Diebouyou	7,9	8,1	8,3	8,5	8,7	8,8	9,0	9,1	9,2	9,4
Dijgoue	5,1	5,3	5,6	5,9	6,2	6,4	6,6	6,9	7,1	7,3
Dissin	7,4	7,5	7,7	7,9	8,0	8,2	8,3	8,4	8,6	8,7
Dolo	1,5	1,5	1,6	1,6	1,6	1,6	1,6	1,7	1,7	1,7
Gaoua	8,9	9,2	9,4	9,7	9,9	10,2	10,3	10,5	10,7	10,9
Gombhora	3,7	3,8	3,9	4,0	4,1	4,1	4,2	4,3	4,3	4,4
Gueguere	7,1	7,3	7,5	7,7	7,9	8,1	8,3	8,4	8,6	8,7
Iolonoro	4,6	4,9	5,1	5,3	5,6	5,8	6,0	6,2	6,4	6,6
Kampti	9,1	9,4	9,7	10,1	10,4	10,6	10,9	11,1	11,3	11,6
Koper	3,1	3,2	3,2	3,3	3,3	3,3	3,4	3,4	3,4	3,5
Kpuere	1,4	1,5	1,6	1,6	1,7	1,7	1,8	1,8	1,9	1,9
Legmoin	2,3	2,4	2,4	2,5	2,5	2,6	2,6	2,7	2,7	2,8
Loropeni	9,9	10,3	10,6	11,0	11,3	11,6	11,9	12,2	12,4	12,7
Malba	2,1	2,1	2,2	2,2	2,3	2,3	2,3	2,4	2,4	2,4
Midebdo	2,5	2,6	2,7	2,7	2,8	2,9	2,9	3,0	3,1	3,1
Nako	5,2	5,3	5,4	5,5	5,6	5,7	5,8	5,8	5,9	6,0
Niego	1,8	1,9	1,9	1,9	2,0	2,0	2,1	2,1	2,1	2,1
Oronkua	4,6	4,8	4,9	5,0	5,1	5,3	5,3	5,4	5,5	5,6
Ouessa	1,9	1,9	2,0	2,0	2,0	2,1	2,1	2,1	2,1	2,1
Perignan	1,9	2,0	2,0	2,1	2,1	2,2	2,2	2,2	2,3	2,3
Tiankoura	2,5	2,5	2,6	2,6	2,7	2,7	2,8	2,8	2,8	2,9
Zambo	3,6	3,7	3,8	3,9	4,1	4,1	4,2	4,3	4,4	4,5
Burkina Faso	2 748,5	2 827,5	2 903,2	3 000,4	3 092,9	3 178,8	3 245,7	3 314,2	3 382,6	3 453,6

Source : INSD, Projection démographique des communes 2007-2020, mars 2017

3. LES FINANCES DES ADMINISTRATIONS PUBLIQUES LOCALES

3.1. Ressources et dépenses des collectivités territoriales

Tableau 10: Ressources des conseils régionaux selon les sources en 2016 (en millions de FCFA)

Conseils régionaux	Recettes totales	Recettes propres	Appuis financiers des PTF	Transferts reçus de l'Etat pour fonctionnement	Produits fiscaux	Subventions du FPDCT
Boucle du Mouhoun	442,5	91,6	49,6	313,7	50,8	0,0
Cascades	266,1	137,3	39,5	88,0	48,2	12,5
Centre	2 295,9	2 649,9	32,8	151,3	952,5	45,1
Centre-Est	587,4	224,3	201,6	99,1	52,2	77,4
Centre-Nord	732,0	354,1	126,8	210,5	68,6	52,1
Centre-Ouest	552,0	395,4	72,4	103,9	81,9	0,0
Centre-Sud	309,7	31,6	65,2	112,3	24,3	105,7
Est	744,9	439,6	101,7	180,5	68,9	40,0
Hauts-Bassins	1 465,1	1 441,7	0,0	133,5	429,9	63,7
Nord	426,9	104,5	68,7	207,7	38,9	55,6
Plateau Central	414,3	179,7	33,7	122,0	63,9	91,8
Sahel	395,1	202,2	41,0	84,8	13,1	77,0
Sud-Ouest	162,9	56,9	40,3	54,4	28,8	20,9
Total général	8 795,0	6 308,9	873,4	1 861,5	1 922,0	641,7

Source : DGCT, Calculs réalisés à partir de la Base de données financières des CT

Tableau 11: Dépenses des conseils régionaux selon la nature en 2016 (en millions de FCFA)

Régions	Dépenses totales	Dépenses de fonctionnement	Charges de Personnel	Charges des élus locaux	Dépenses d'entretien courant	Dépenses d'équipements (matériels /mobilier)	Dépenses d'investissement
Boucle du Mouhoun	294,1	86,9	19,7	11,2	3,0	51,6	219,7
Cascades	100,9	57,3	14,0	7,5	1,8	19,2	54,8
Centre	986,6	913,9	25,6	18,0	10,5	36,5	655,9
Centre-Est	222,2	68,5	16,4	6,8	2,3	51,1	168,8
Centre-Nord	678,6	96,8	16,7	7,1	10,0	82,7	593,2
Centre-Ouest	233,2	107,8	21,5	8,8	10,9	73,5	145,1
Centre-Sud	168,4	36,8	13,3	5,5	0,6	9,0	136,8
Est	282,6	82,7	16,7	10,5	0,2	37,2	199,8
Hauts-Bassins	603,9	396,1	31,7	16,1	21,3	121,9	381,6
Nord	325,4	101,3	21,3	5,2	4,8	4,8	233,6
Plateau Central	351,4	79,7	17,2	8,4	7,0	30,3	271,7
Sahel	246,0	57,6	9,4	5,5	2,2	48,3	198,2
Sud-Ouest	107,8	68,9	12,6	6,8	2,1	6,3	48,4
Total général	4 600,9	2 154,2	236,0	117,4	76,6	572,5	3 307,5

Source : DGCT, Calculs réalisés à partir de la Base de données financières des CT

Tableau 12: Ressources des communes par nature en 2016 (en millions de FCFA)

Régions\Communes	Recettes totales	Recettes propres	Produits fiscaux	Transferts liés aux compé- tences	Subvention pour fonc- tionnement	Appuis financiers des PTF	Subventions du FPDCT
Boucle du Mouhoun	9 466,6	4 582,6	502,2	1 719,6	1 572,9	949,1	1 054,2
Bagassi	365,2	264,6	5,2	54,2	36,7	0,7	40,5
Balavé	147,9	52,7	3,3	6,8	21,9	25,1	46,2
Bana	200,3	149,6	1,2	17,3	19,1	16,2	19,8
Barani	177,6	122,7	6,7	15,2	49,5	7,2	0,0
Bomborokuy	121,7	83,0	4,1	8,7	20,4	13,8	0,0
Bondokuy	242,5	86,3	8,3	63,8	51,7	5,1	40,8
Boromo	264,0	215,8	68,8	19,7	30,4	1,3	46,7
Bourasso	114,8	18,6	0,9	50,2	18,0	12,8	15,9
Dédougou	477,6	303,5	139,3	106,3	69,4	0,0	33,3
Di	238,5	145,4	9,5	53,9	28,5	15,0	0,0
Djibasso	245,1	110,7	4,2	20,2	53,1	26,6	41,6
Dokuy	113,1	31,8	2,0	16,2	31,9	18,4	18,4
Doumbala	88,9	20,2	3,3	13,6	31,6	24,9	0,0
Douroula	67,9	27,0	4,1	6,2	18,9	0,0	16,8
Fara	279,2	118,7	9,2	54,9	40,1	35,1	35,8
Gassan	329,1	89,9	5,0	147,6	35,9	42,6	21,1
gomboro	74,3	19,0	4,3	6,9	19,8	15,0	14,7
Gossina	173,7	103,7	1,0	47,8	24,0	2,4	0,6
Kassoum	291,8	201,0	2,1	52,3	26,0	14,1	0,0
Kiembara	210,9	87,3	4,9	54,5	33,2	24,5	22,2
Kombori	73,2	12,9	1,0	4,0	16,6	11,7	28,4
Kona	258,1	53,1	3,2	36,5	24,8	126,1	18,8
Kougny	87,8	33,6	3,7	9,8	21,6	15,7	0,0
Kouka	265,4	175,4	8,4	27,6	59,2	2,0	17,9
Lanfiéra	141,9	58,0	7,7	10,4	24,1	0,0	52,8
Lankoué	146,9	82,5	2,1	9,8	21,8	15,5	18,7
Madouba	71,9	48,0	0,5	3,4	13,5	9,0	0,0
Nouna	221,9	121,5	16,0	36,5	63,1	0,9	10,6
Ouarkoye	187,9	29,8	6,5	56,3	41,5	18,4	44,7
Oury	222,1	56,9	2,4	55,2	31,1	58,4	22,7
Pâ	219,9	96,3	8,4	11,8	25,0	60,1	30,9
Pompoi	230,2	144,8	1,8	7,8	17,4	54,3	28,7
Poura	150,5	55,5	8,9	46,2	18,2	16,3	18,1
Safané	247,9	52,2	8,7	58,1	50,3	53,0	38,1
Sami	52,6	5,5	2,3	8,5	15,3	8,8	15,2
Sanaba	241,3	118,8	7,8	18,9	37,0	54,3	24,3
Siby	138,6	48,1	5,5	8,0	20,0	40,0	26,6
Solenzo	530,7	246,8	51,7	89,8	100,0	55,9	70,1
Sono	98,5	38,4	2,0	5,7	14,1	11,4	30,0
Tansila	139,7	46,9	4,8	41,6	34,4	1,5	19,6
Tchériba	135,9	45,4	14,5	21,4	42,4	7,6	24,4

Régions\Communes	Recettes totales	Recettes propres	Produits fiscaux	Transferts liés aux compétences	Subvention pour fonctionnement	Appuis financiers des PTF	Subventions du FPDCT
Toeni	251,8	137,9	1,9	50,9	34,0	19,5	21,9
Toma	139,1	72,7	14,1	28,7	30,3	0,0	14,0
Tougan	317,8	101,2	23,3	120,6	60,6	0,0	46,4
Yaba	176,4	72,2	2,8	61,5	35,3	7,4	0,0
Yaho	332,9	309,9	1,4	10,3	22,1	0,7	16,8
Yé	161,1	66,6	3,2	63,8	38,9	0,0	0,3
Cascades	3 979,6	1 918,2	599,6	737,1	412,0	698,8	421,4
Banfora	810,1	672,8	459,0	122,9	78,6	45,0	5,8
Beregadougou	138,7	19,9	8,4	8,7	16,4	51,9	45,3
Dakoro	133,8	80,6	3,0	7,6	12,3	18,6	20,7
Douna	165,1	65,2	9,8	46,9	12,5	36,0	7,9
Kankalaba	104,1	16,8	4,2	7,4	10,5	42,7	28,4
Loumana	298,4	141,1	6,2	57,1	21,1	48,8	33,2
Mangodara	197,4	79,0	10,1	91,5	26,3	4,0	0,0
Moussodougou	104,2	68,4	2,4	9,5	17,0	3,6	7,7
Niangoloko	395,0	302,4	39,2	31,5	30,5	40,6	24,3
Niankorodougou	228,3	64,1	8,3	53,3	26,1	37,0	56,0
Oueleni	143,7	75,5	2,8	10,5	15,0	32,6	11,2
Ouo	208,3	58,2	3,8	73,6	13,8	43,4	26,1
Sidéradougou	294,6	59,0	15,0	26,4	53,8	139,7	24,6
Sindou	125,3	79,3	18,9	11,8	16,1	7,1	16,2
Soubakaniédougou	178,8	25,2	0,9	39,1	20,1	46,5	49,5
Tiéfora	341,9	69,9	5,4	135,3	31,2	67,2	41,0
Wolonkoto	112,1	40,9	2,2	4,1	10,7	34,2	23,4
Centre	28 459,3	30 398,4	13 038,9	727,9	824,3	87,2	315,4
Komi-Ipala	174,3	114,0	16,3	19,9	16,0	19,4	15,0
Komsilga	901,1	1 107,2	351,9	80,5	32,3	14,2	19,4
Koubri	362,5	262,0	33,9	29,9	27,7	24,5	39,3
Ouagadougou	24 468,0	25 933,3	11 512,3	437,3	663,9	0,0	224,3
Pabré	274,7	278,9	84,9	32,6	19,7	0,0	12,9
Saaba	718,2	871,1	184,5	32,3	31,2	29,1	4,4
Tanghin-Dassouri	1 560,5	1 831,9	855,0	95,3	33,4	0,0	0,0
Centre-Est	8 814,4	4 367,6	554,3	1 525,8	1 100,3	1 721,0	487,7
Andemtenga	267,8	84,6	8,3	78,3	50,5	48,9	5,4
Bagré	298,9	80,2	11,5	139,5	25,6	39,2	19,8
Bane	124,5	50,9	1,9	17,4	21,6	31,5	5,4
Baskouré	139,6	37,4	3,5	47,1	18,0	25,9	17,8
Beguedo	197,2	104,0	7,4	10,8	24,4	46,1	14,9
Bissiga	134,6	70,0	3,9	11,0	19,6	37,5	0,0
Bittou	416,6	262,0	29,3	63,5	35,3	78,3	7,5
Boussouma (Boulgou)	167,5	75,3	6,0	55,8	31,0	4,8	20,1
Comin Yanga	306,9	114,7	5,0	79,5	43,3	67,0	18,9
Dialgaye	241,7	61,5	3,1	62,7	39,8	57,5	35,2

Régions\Communes	Recettes totales	Recettes propres	Produits fiscaux	Transferts liés aux compétences	Subvention pour fonctionnement	Appuis financiers des PTF	Subventions du FPDCT
Dourtenga	142,6	99,6	2,3	14,2	16,1	13,0	0,5
Garango	490,5	122,3	18,1	83,3	63,6	177,0	54,2
Gounghin	245,6	55,5	5,5	28,1	38,4	105,9	23,6
Kando	419,4	64,7	4,5	174,3	32,4	109,8	38,3
Komtoéga	169,9	63,6	5,0	16,1	25,8	55,1	18,0
Koupela	460,2	200,8	70,5	53,9	52,0	148,2	27,6
Lalgaye	131,5	62,0	4,5	9,5	20,9	38,4	18,7
Niaogho	229,3	137,0	4,2	8,1	24,3	48,2	13,7
Ouargaye	139,3	62,1	16,1	16,2	32,5	35,3	0,0
Pouytenga	493,0	328,0	59,0	39,0	64,8	46,6	14,6
Sanga	324,3	89,0	5,4	58,3	48,0	134,5	0,0
Soudougui	300,7	121,9	4,5	18,2	48,8	100,7	19,8
Tenkodogo	1 093,0	697,9	113,3	256,7	82,0	85,0	9,4
Tensobentenga	119,3	28,4	1,7	11,7	25,2	38,7	16,7
Yargatenga	357,2	227,4	22,0	58,8	43,4	30,3	18,4
Yargo	133,9	99,2	1,4	7,1	20,6	12,1	0,0
Yondé	145,8	55,9	3,0	12,1	30,5	6,3	17,4
Zabré	889,5	835,1	128,1	70,5	79,7	36,6	17,6
Zoaga	99,7	33,7	2,0	10,9	17,2	22,9	18,0
Zonsé	134,7	42,8	3,2	13,2	25,0	39,8	16,2
Centre-Nord	8 075,0	3 715,6	934,7	1 092,4	1 684,4	1 367,3	610,4
Barsalogo	378,4	179,5	15,7	64,8	76,6	9,2	54,0
Boala	211,2	104,3	2,4	34,5	44,8	17,5	12,0
Boulsa	391,1	179,3	13,5	39,4	99,7	35,0	47,1
Bouroum	219,4	61,6	3,1	17,5	68,0	68,8	16,9
Bourzanga	243,3	110,9	7,4	19,5	77,1	51,4	30,0
Boussouma	466,0	256,0	9,6	47,8	111,5	16,3	47,5
Dablo	127,1	38,9	3,2	9,0	48,8	0,1	31,6
Dargo	99,0	19,1	3,0	15,4	50,8	14,9	0,0
Guibaré	188,0	45,6	8,9	15,8	28,2	83,8	18,8
Kaya	1 072,4	581,9	152,1	205,1	177,2	149,7	0,0
Kongoussi	430,8	248,2	61,8	40,5	94,6	49,9	26,2
Korsimoro	228,5	72,2	11,4	67,2	52,0	37,7	4,3
Mané	448,6	180,4	6,1	142,4	58,8	167,1	0,0
Nagbingou	102,1	52,5	1,8	4,9	33,4	12,1	0,0
Namissiguima CN	127,4	22,8	1,4	40,5	39,8	8,6	16,4
Nasseré	83,6	17,0	2,3	6,2	28,1	18,9	14,5
Pensa	182,9	71,1	3,5	38,4	39,2	16,9	19,8
Pibaoré	131,6	26,5	1,8	14,2	34,2	41,3	17,8
Pissila	459,7	77,5	26,1	76,9	93,3	186,9	33,1
Rollo	122,7	31,1	4,2	13,0	49,2	33,4	6,5
Rouko	123,2	32,7	2,7	9,4	19,7	34,8	28,0
Sabcé	478,9	419,7	6,0	40,8	41,9	9,6	32,4

Régions\Communes	Recettes totales	Recettes propres	Produits fiscaux	Transferts liés aux compétences	Subvention pour fonctionnement	Appuis financiers des PTF	Subventions du FPDCT
Tikaré	227,1	78,5	4,7	24,6	41,4	52,8	32,3
Tougouri	239,5	58,0	7,3	29,3	102,9	57,4	18,5
Yalgo	804,3	634,6	564,2	14,0	52,3	69,1	38,1
Zeguedeguïn	188,1	30,2	2,1	34,4	41,7	52,9	30,5
Ziga	183,4	65,4	1,4	15,1	32,6	44,4	19,5
Zimtenga	116,6	19,8	6,9	11,8	46,4	26,8	14,5
Centre-Ouest	9 161,3	4 870,7	582,6	1 677,3	1 147,6	711,5	1 079,5
Bakata	192,3	86,2	5,4	21,0	28,5	39,8	19,4
Biéha	190,7	112,2	4,9	48,3	30,0	0,0	31,0
Bingo	117,3	31,8	1,6	14,3	19,2	15,8	36,8
Bougnounou	144,4	62,7	3,2	13,1	23,2	16,6	32,0
Boura	128,4	53,6	3,5	53,6	25,8	0,0	0,0
Cassou	221,1	75,6	5,6	63,1	37,5	28,0	22,7
Dalo	62,3	43,5	5,5	6,2	15,3	0,0	0,0
Dassa	185,8	43,8	1,4	81,0	18,3	27,4	16,3
Didyr	196,4	98,4	3,6	22,5	38,2	21,7	17,1
Gao	188,5	112,8	3,8	9,1	22,2	23,2	30,5
Godyr	160,3	96,5	1,8	13,1	21,9	0,0	30,2
Imassgo	189,4	69,2	2,7	50,9	24,2	40,7	6,6
Kindi	174,9	92,1	4,7	18,8	32,0	17,1	17,2
Kokologho	223,9	95,4	14,4	35,7	36,8	45,7	17,0
Kordié	127,9	66,6	3,0	11,2	21,0	16,9	14,0
Koudougou	1 741,0	1 170,3	337,7	142,7	99,0	0,0	430,6
Kyon	272,8	109,0	1,2	131,1	22,6	6,6	12,5
Léo	451,2	381,6	37,1	32,9	41,0	0,0	17,3
Nandiala	129,0	54,1	4,6	18,2	29,0	16,2	14,6
Nanoro	255,4	128,4	7,5	63,1	32,2	36,4	0,0
Nebiélianayou	63,3	18,5	1,0	3,6	13,0	16,9	12,9
Niabouri	73,8	32,1	0,7	10,4	21,5	11,2	0,0
Pella	140,4	79,5	1,8	14,4	21,8	7,7	18,3
Poa	316,2	174,7	3,0	98,1	30,1	4,0	18,7
Pouni	239,4	117,2	9,4	98,7	36,9	0,0	0,0
Ramongo	325,9	54,1	11,4	171,9	24,6	57,7	21,7
Réo	328,1	227,4	43,5	38,4	48,3	0,0	46,6
Sabou	442,6	308,5	6,1	16,4	41,6	40,4	41,4
Sapouy	299,5	128,6	22,9	114,9	44,3	0,0	21,9
Sigué	261,4	124,5	1,6	61,6	29,2	17,3	31,0
Silly	162,5	71,7	1,3	22,7	28,8	22,1	18,5
Soaw	120,3	73,3	2,5	11,1	19,3	18,5	0,0
Sourgou	127,8	84,8	5,5	12,4	17,6	18,0	0,0
Tenado	155,9	44,6	6,5	28,5	41,7	26,7	17,6
Thyou	157,1	69,8	1,7	24,1	25,4	39,4	0,0
Tô	357,9	159,7	4,4	77,5	43,3	34,5	47,4

Régions\Communes	Recettes totales	Recettes propres	Produits fiscaux	Transferts liés aux compétences	Subvention pour fonctionnement	Appuis financiers des PTF	Subventions du FPDCT
Zamo	100,4	19,0	2,4	8,1	19,0	37,9	17,5
Zawara	135,8	99,2	3,6	14,9	23,2	7,0	0,0
Centre-Sud	4 541,3	2 398,9	170,1	602,6	551,0	654,6	525,4
Bere	218,3	89,6	4,2	18,4	37,7	32,9	42,4
Bindé	244,1	143,9	2,3	55,8	41,6	8,9	2,0
Doulougou	199,1	91,7	6,3	18,5	20,8	46,4	26,3
Gaongo	225,7	112,3	4,5	9,9	18,6	49,9	37,6
Gogo	308,2	115,8	3,5	56,4	43,8	49,7	48,5
Gombousgou	265,7	107,1	7,9	28,4	52,6	53,2	31,2
Guiaro	162,9	70,2	5,2	13,9	26,8	6,4	50,6
Guiba	246,6	145,1	3,9	21,6	35,9	24,7	23,1
Ipelcé	202,4	117,0	7,1	8,6	14,2	46,8	19,9
Kayao	292,3	168,8	6,2	27,4	26,1	32,6	41,6
Kombissiri	422,5	256,0	45,9	81,1	23,3	58,6	22,3
Manga	289,0	202,6	24,6	47,1	37,3	17,0	22,1
Nobéré	0,0	0,0	0,0	0,0	0,0	0,0	0,0
Pô	310,1	207,7	27,6	71,0	52,2	6,3	0,0
Saponé	0,0	0,0	0,0	0,0	0,0	0,0	0,0
Tiébélé	459,4	238,7	5,4	89,7	55,6	65,5	19,4
Toecé	267,7	182,2	8,1	29,9	21,7	53,5	22,8
Zecco	161,9	71,9	2,4	12,6	15,8	32,8	32,7
Ziou	265,6	78,2	5,0	12,2	26,9	69,6	83,0
Est	7 289,3	3 815,1	669,7	1 377,2	1 046,9	859,5	410,3
Bartiébougou	61,9	37,0	3,6	7,4	19,4	0,0	0,0
Bilanga	257,2	47,2	8,0	57,2	77,2	81,0	0,0
Bogandé	261,4	126,2	22,9	58,8	63,5	0,2	23,9
Bottou	225,5	117,9	8,6	34,9	42,8	0,2	0,0
Coalla	153,3	97,1	3,2	14,8	39,5	3,8	0,0
Diabo	293,6	99,6	8,4	63,3	39,8	76,8	22,6
Diapaga	412,2	213,7	41,7	157,7	28,8	5,4	16,8
Diapangou	165,7	41,4	6,5	37,0	27,3	45,2	19,1
Fada N'Gourma	1 365,0	1 164,4	330,3	150,1	89,9	25,4	25,3
Foutouri	115,1	31,9	4,7	5,7	18,3	61,3	0,0
Gayéri	230,2	118,1	25,1	29,8	39,5	32,0	18,3
Kantchari	267,8	152,0	14,5	17,0	52,1	37,8	25,4
Kompienga	268,1	153,5	74,3	59,7	29,8	22,3	19,5
Liptougou	208,3	92,5	3,3	50,9	38,9	27,6	0,0
Logobou	269,7	70,6	8,7	88,5	53,8	45,2	17,6
Madjoari	0,0	0,0	0,0	0,0	0,0	0,0	0,0
Manni	244,1	129,9	10,1	48,3	37,8	3,9	30,5
Matiacoali	269,6	72,3	9,9	58,4	48,5	71,0	25,0
Namounou	213,7	123,8	22,4	8,7	18,6	35,3	30,5
Pama	202,5	99,1	18,6	81,7	31,9	0,0	0,0

Régions\Communes	Recettes totales	Recettes propres	Produits fiscaux	Transferts liés aux compétences	Subvention pour fonctionnement	Appuis financiers des PTF	Subventions du FPDCT
Partiaga	308,0	153,1	6,9	67,0	45,2	29,8	20,6
Piela	375,8	119,7	11,1	60,6	49,4	107,4	47,2
Tambaga	395,9	232,9	4,0	94,1	38,2	33,3	0,0
Tansarga	194,7	140,3	7,7	12,2	34,5	12,4	0,0
Thion	176,2	91,4	6,2	9,3	24,6	23,4	30,0
Tibga	174,0	55,9	5,2	51,7	30,1	29,3	19,3
Yamba	180,0	33,8	3,8	52,5	27,7	49,7	18,7
Hauts-Bassins	11 907,0	9 672,3	3 483,4	1 144,8	967,1	754,5	693,8
Bama	329,5	219,0	28,8	75,9	44,5	12,7	0,0
Banzon	141,0	59,7	5,6	10,0	21,8	18,2	40,8
Bekuy	189,4	100,5	4,6	7,7	14,0	28,7	44,2
Bereba	168,6	81,9	3,0	50,2	18,3	12,6	10,8
Bobo-Dioulasso	6 212,4	6 639,5	3 025,9	272,9	252,8	6,9	0,0
Boni	131,8	22,7	2,9	43,9	13,9	38,0	17,1
Dandé	143,8	27,3	7,0	9,8	16,4	24,1	67,4
Djigouera	135,2	57,1	1,8	9,4	14,2	28,0	44,2
Faramana	92,5	30,9	4,8	6,7	14,0	14,5	29,1
Fô	64,5	38,3	3,0	15,4	16,0	1,7	0,1
Founzan	210,8	38,8	5,9	53,4	24,0	101,0	0,0
Houndé	403,3	249,2	118,1	95,9	69,1	0,0	25,2
Kangala	153,3	76,5	2,0	15,9	17,2	21,3	28,5
Karangasso Sambla	232,2	138,4	6,5	36,8	18,4	34,6	15,5
Karangasso Vigué	264,5	104,1	6,4	69,7	43,6	53,6	23,5
Kayan	132,6	51,8	1,9	8,8	12,6	25,8	33,0
Koloko	179,0	141,3	3,8	12,4	15,7	0,0	20,0
Koti	220,1	126,4	6,1	50,4	18,0	32,1	0,0
Koumbia	158,8	56,5	6,7	18,1	23,9	31,8	33,6
Koundougou	143,8	67,5	3,3	8,8	14,3	9,5	46,3
Kourinion	90,0	24,1	2,2	15,5	13,0	28,4	12,5
Kourouma	137,3	119,2	49,6	14,0	23,3	0,0	3,1
Lena	60,8	28,4	1,2	14,8	14,8	5,9	0,0
Morolaba	141,6	63,6	1,7	11,2	15,8	37,6	16,0
N'Dorola	200,9	137,8	26,6	15,6	20,8	27,8	13,9
Orodara	303,1	234,1	44,9	57,7	11,9	7,8	32,3
Padéma	195,1	70,2	7,0	55,9	30,8	21,8	19,1
Peni	166,4	107,4	50,7	14,7	37,4	31,2	0,0
Samogokiri	151,7	110,8	2,1	6,7	9,1	22,1	9,1
Samorogouan	193,7	86,3	4,2	22,9	38,2	20,6	32,4
Satiri	317,5	240,0	33,1	24,1	23,7	29,9	43,0
Sindo	150,8	99,1	4,3	7,8	22,8	7,1	16,7
Toussiana	90,8	24,0	7,7	11,7	22,5	19,1	16,5
Nord	7 007,7	3 154,8	409,9	1 352,1	1 179,8	824,5	747,0
Arbollé	193,3	79,5	4,3	30,2	36,3	21,1	26,4

Régions\Communes	Recettes totales	Recettes propres	Produits fiscaux	Transferts liés aux compétences	Subvention pour fonctionnement	Appuis financiers des PTF	Subventions du FPDCT
Bagaré	219,2	165,0	3,3	13,8	28,0	15,0	2,4
Banh	144,5	48,4	2,9	13,2	34,1	16,7	38,0
Barga	136,5	21,5	1,5	14,6	34,1	57,5	14,0
Bassi	83,5	20,7	1,9	18,9	26,5	5,2	13,0
Bokin	289,9	80,9	5,1	71,3	55,6	58,2	27,0
Boussou	244,5	40,0	4,0	133,5	28,2	15,4	29,0
Gomponsom	136,4	79,9	1,3	11,2	23,7	22,0	0,7
Gourçy	347,3	199,9	31,8	51,7	67,2	19,7	18,1
Kain	97,4	41,5	3,2	6,0	17,6	18,0	16,5
Kalsaka	89,8	58,7	5,1	25,3	20,5	0,0	0,0
Kirsi	120,5	55,3	2,0	14,4	24,3	30,7	0,4
Kossouka	234,3	139,0	3,8	13,7	22,7	18,8	43,2
Koumbri	328,3	45,0	3,0	149,7	33,7	66,3	39,0
La-todin	218,3	42,7	5,4	118,6	32,3	9,7	22,0
Leba	76,4	19,4	1,3	9,8	16,3	13,2	18,6
Namissiguima N	325,5	141,2	2,9	20,5	38,1	95,7	38,2
Ouahigouya	786,8	533,7	237,2	123,2	107,7	3,0	96,8
Ouindigui	167,3	70,4	4,3	20,4	32,4	32,8	19,1
Oula	231,2	87,2	2,5	32,8	46,6	8,9	58,2
Pilimpikou	227,8	113,9	1,2	51,3	22,8	25,9	14,0
Rambo	158,7	87,5	2,4	19,1	37,3	9,4	15,1
Samba	223,0	108,4	3,8	29,6	38,9	25,0	28,4
Seguenega	352,9	73,8	19,1	54,7	60,3	134,4	42,6
Sollé	116,9	48,1	3,3	17,3	23,0	16,5	15,7
Tangaye	128,9	65,0	3,3	22,6	36,1	1,3	24,5
Thiou	201,4	105,6	5,5	30,1	49,8	21,4	0,0
Titao	333,4	181,0	14,8	43,8	58,3	15,7	45,5
Tougo	200,9	82,4	4,3	53,8	34,3	32,2	0,0
Yako	475,1	293,8	22,9	87,5	69,1	13,3	21,4
Zogore	117,8	25,2	2,4	49,7	23,8	1,8	19,1
Plateau-Central	5 297,8	2 612,6	474,9	892,3	735,0	970,1	350,2
Absouya	125,5	40,1	3,4	19,4	37,5	12,7	19,3
Boudry	403,9	97,5	13,6	124,4	66,6	126,5	0,0
Boussé	319,1	139,4	15,1	88,7	42,7	19,0	42,0
Dapelogo	324,3	142,8	6,8	39,5	45,8	78,6	22,0
Kogho	109,8	30,2	1,4	9,9	21,6	35,4	18,3
Laye	122,4	67,6	8,4	14,5	21,6	5,3	18,3
Loumbila	365,7	296,3	22,7	27,5	24,7	29,9	0,0
Meguet	258,4	50,4	7,9	65,9	38,0	72,7	39,5
Mogtedo	266,3	113,0	13,9	37,1	51,9	44,7	25,8
Nagréongo	477,1	390,9	88,8	21,7	29,1	69,3	16,1
Niou	186,2	97,7	8,9	27,5	33,2	35,4	0,0
Ourgou-Manega	141,3	50,4	3,2	20,6	30,5	42,3	0,0

Régions\Communes	Recettes totales	Recettes propres	Produits fiscaux	Transferts liés aux compétences	Subvention pour fonctionnement	Appuis financiers des PTF	Subventions du FPDCT
Salogo	135,2	40,9	5,2	15,2	27,1	36,3	18,0
Sourgoubila	311,4	190,1	11,1	90,8	41,7	18,1	0,0
Toeghin	184,7	95,9	10,1	16,0	23,8	36,5	19,3
Zam	200,8	36,9	6,8	33,2	43,7	48,0	42,8
Ziniaré	749,2	505,5	184,2	141,8	45,7	96,5	20,7
Zitenga	141,3	50,4	3,2	20,6	30,5	42,3	0,0
Zorgho	290,8	132,7	54,6	58,4	45,5	36,6	35,9
Zoungou	184,6	43,8	5,5	19,7	33,8	84,0	12,4
Sahel	6 334,5	2 618,2	186,4	702,9	1 165,5	1 403,4	643,1
Arbinda	409,9	152,3	8,6	23,1	51,4	161,4	28,3
Bani	232,9	58,1	4,9	77,2	35,9	19,6	48,4
Baraboulé	139,0	64,3	2,7	17,7	20,7	37,3	0,8
Boudoré	157,9	25,9	2,5	7,3	19,1	40,7	66,8
Déou	110,7	34,4	3,5	12,6	33,6	21,3	19,0
Diguel	58,3	19,1	1,3	3,1	12,6	8,7	15,4
Djibo	487,0	256,8	38,6	60,7	35,0	142,1	21,8
Dori	520,4	234,0	52,2	66,7	56,2	117,6	73,1
Falangountou	243,0	143,8	3,8	11,1	14,8	82,2	7,3
Gorgadji	164,7	23,1	1,9	7,5	29,8	71,0	35,4
Gorom-Gorom	973,7	291,2	26,3	53,0	494,0	123,7	43,3
Kelbo	151,5	66,0	1,9	8,5	23,7	41,6	14,3
Koutougou	125,4	59,8	4,9	5,1	15,0	33,7	14,5
Mansila	296,9	130,9	2,9	48,4	27,2	64,8	39,6
Markoye	423,4	289,0	2,3	67,7	34,6	30,8	19,4
Nassoumbou	158,4	67,8	3,1	2,5	15,8	41,6	29,3
Oursi	112,0	39,6	2,2	4,6	25,7	32,7	10,5
Pobé-Mengao	146,4	43,3	1,4	11,6	19,7	59,5	13,8
Sampelga	177,0	114,3	1,1	5,3	21,1	37,9	0,0
Sebba	232,4	88,0	5,9	86,1	24,1	6,4	33,7
Seytenga	157,5	84,8	1,4	10,4	26,8	19,6	18,0
Solhan	105,6	36,6	1,3	10,5	21,8	25,6	18,9
Tankounadié	101,9	33,4	1,1	4,9	13,9	32,6	17,1
Tin-akoff	241,0	113,0	2,5	44,3	29,7	22,1	31,9
Titabé	103,5	31,5	1,6	7,3	16,9	29,1	22,4
Tongomael	304,1	117,1	6,3	45,6	46,3	99,9	0,0
Sud-Ouest	5 151,8	2 672,7	315,1	1 334,7	582,7	437,3	326,1
Batié	211,4	169,6	13,3	15,3	19,9	0,0	19,5
Bondigui	246,2	85,2	3,5	114,7	14,4	18,6	18,6
Bouroum-bouroum	106,6	50,5	5,9	8,6	10,8	31,3	11,9
Boussera	141,8	65,6	0,9	44,4	14,6	18,6	0,0
Boussoukoula	103,0	84,6	1,8	5,6	9,3	13,9	0,0
Dano	199,5	113,1	35,0	60,8	43,0	0,0	0,0
Diébougou	315,3	297,6	89,3	27,0	22,1	0,4	0,0

Régions\Communes	Recettes totales	Recettes propres	Produits fiscaux	Transferts liés aux com- pétences	Subvention pour fonc- tionnement	Appuis financiers des PTF	Subventions du FPDCT
Dissin	261,2	122,7	6,6	60,0	40,6	15,8	28,5
Djigouè	158,5	108,7	3,3	10,3	15,9	23,1	0,0
Dolo	132,6	101,8	2,0	10,0	9,9	0,1	14,8
Gaoua	441,5	361,2	92,1	79,8	29,2	0,0	20,9
gombolora	250,9	99,4	3,5	86,9	15,1	20,2	33,7
Guéguéré	223,1	45,9	3,2	99,2	36,2	17,3	32,3
Ioionioro	366,9	251,0	3,2	49,8	16,1	24,3	33,5
Kampti	289,0	147,5	12,9	58,7	59,9	30,5	0,0
Koper	142,3	28,0	2,5	49,2	22,3	31,6	15,8
Kpuéré	21,4	10,9	1,1	3,3	9,0	0,0	0,0
Legmoin	114,2	62,8	2,3	10,4	12,4	30,7	0,5
Loropeni	430,9	52,0	9,8	314,6	18,7	25,8	17,1
Malba	51,7	29,4	1,4	4,2	17,7	1,7	0,0
Medielbo	151,9	66,8	3,0	42,8	11,2	17,9	15,1
Nako	172,2	11,6	2,2	122,1	19,7	20,7	0,0
Nieogo	122,7	46,4	0,6	6,9	15,9	26,5	28,1
Oronkua	144,3	92,1	1,9	14,8	26,3	14,8	0,0
Oouessa	97,6	38,6	6,1	12,4	16,7	17,6	16,5
Perigban	88,1	54,8	2,4	4,7	15,3	15,8	0,0
Tiankoura	90,9	71,2	3,9	7,2	16,9	1,1	0,7
Zambo	75,8	3,8	1,5	11,2	23,7	19,1	18,7
Total National	115 485,7	76 797,5	21 921,8	14 886,6	12 969,4	11 438,9	7 664,3

Source : DGCT, Calculs réalisés à partir de la Base de données financières des CT

Tableau 13: Dépenses des communes selon la nature en 2016 (en millions de FCFA)

Régions/ Communes	Dépenses totales	Charges de personnel	Charges des élus locaux	Dépenses d'entretien courant	Dépenses d'équipements (matériels/ mobilier)	Dépenses d'investis- sement	Dépenses de fonction- nement
Boucle du Mouhoun	5 495,9	448,4	167,2	87,3	350,7	3 520,8	2 368,1
Bagassi	134,0	9,9	4,4	2,4	9,3	86,6	78,8
Balavé	115,1	8,3	2,1	0,0	0,8	92,3	27,5
Bana	50,0	5,7	2,2	1,8	5,5	29,8	41,8
Barani	12,4	7,0	1,5	0,0	0,0	0,0	29,3
Bomborokuy	93,2	5,5	2,4	0,0	1,6	74,2	23,2
Bondokuy	243,3	11,8	3,6	5,3	10,7	174,7	73,8
Boromo	219,9	26,0	7,5	5,5	11,3	121,8	148,1
Bourasso	61,0	4,4	2,4	1,5	0,0	39,1	22,7
Dédougou	300,0	72,3	11,0	3,1	18,6	88,8	250,4
Di	108,1	8,0	2,9	0,4	11,2	70,7	41,7
Djibasso	146,8	7,3	3,4	1,8	7,8	97,4	49,4
Dokuy	77,9	5,2	2,8	1,6	0,2	49,5	32,1
Doumbala	63,8	5,2	2,9	0,0	14,4	44,8	20,3
Douroula	33,1	3,0	2,7	1,5	4,4	19,4	14,8
Fara	160,2	6,3	5,3	0,8	29,4	118,6	47,0
Gassan	230,7	7,2	4,4	1,9	9,9	197,7	41,2
gomboro	43,3	3,3	1,4	1,0	0,0	30,2	14,2
Gossina	46,4	5,1	3,4	0,6	14,1	22,0	29,1
Kassoum	187,0	4,2	3,4	1,3	21,0	144,0	44,8
Kiembara	132,5	5,6	3,7	2,6	7,0	96,9	46,4
Kombori	49,0	3,9	2,7	0,6	5,9	34,9	14,4
Kona	164,7	6,1	2,6	1,5	11,0	126,9	39,0
Kougny	36,9	3,5	3,2	1,2	0,0	13,8	30,2
Kouka	99,2	7,8	3,8	8,1	8,4	31,9	84,0
Lanfiéra	46,8	6,7	3,2	4,1	2,0	21,8	28,5
Lankoué	111,9	2,4	3,8	2,2	0,0	92,1	21,1
Madouba	33,6	2,1	2,7	0,0	3,1	25,6	10,0
Nouna	155,8	20,8	4,3	0,0	18,3	57,6	98,2
Ouarkoye	122,7	11,3	2,5	1,5	3,7	93,7	31,8
Oury	145,8	9,2	2,7	3,3	6,2	93,1	54,8
Pâ	166,0	7,9	4,0	2,0	1,5	131,0	39,3
Pompoi	93,2	8,6	2,7	1,0	1,4	67,1	48,8
Poura	116,7	9,8	3,5	1,1	4,5	86,3	34,2
Safané	198,0	9,0	4,3	1,9	6,0	144,2	57,6
Sami	48,3	6,4	2,4	0,5	5,1	32,1	16,9
Sanaba	106,5	8,3	2,5	1,4	5,0	72,5	46,0
Siby	94,9	9,5	2,7	0,7	10,4	69,0	30,0
Solenzo	257,0	23,7	6,8	3,3	10,2	153,5	135,4
Sono	47,9	4,1	2,3	0,0	4,0	40,1	8,9
Tansila	90,0	9,7	3,8	0,0	2,8	53,9	40,4
Tchériba	103,3	9,4	5,0	3,4	7,3	54,8	53,8

Régions\ Communes	Dépenses totales	Charges de personnel	Charges des élus locaux	Dépenses d'entretien courant	Dépenses d'équipements (matériels/ mobilier)	Dépenses d'investissement	Dépenses de fonctionnement
Toeni	105,9	2,6	3,9	0,0	6,3	82,4	35,9
Toma	90,0	8,8	4,0	2,7	8,1	35,1	61,6
Tougan	254,3	30,1	5,6	4,4	11,9	146,9	118,4
Yaba	82,7	4,0	3,1	2,7	9,2	43,7	46,4
Yaho	106,6	6,2	2,6	1,3	6,5	52,0	54,5
Yé	109,9	5,1	3,5	5,2	15,0	66,6	51,7
Cascades	3 377,0	449,4	69,9	57,4	415,4	2 090,6	1 492,9
Banfora	727,8	251,3	15,0	16,9	15,1	220,6	622,2
Beregadougou	136,2	12,1	3,4	0,4	24,4	105,4	34,3
Dakoro	86,7	5,0	2,4	0,6	12,4	65,9	26,9
Douna	149,8	7,8	3,2	1,3	17,2	114,1	39,0
Kankalaba	93,3	5,8	2,4	1,0	12,7	65,9	29,1
Loumana	193,4	6,2	2,7	1,8	28,4	154,3	41,9
Mangodara	174,1	9,8	3,3	3,0	13,0	104,2	73,2
Moussodougou	71,5	11,2	2,5	0,0	11,1	47,3	26,3
Niangoloko	388,5	50,4	6,3	6,8	85,2	217,8	205,0
Niankorodougou	200,6	8,3	3,5	2,8	19,4	161,7	47,1
Oueleni	89,7	5,2	2,7	1,5	9,6	62,1	28,7
Ouo	189,7	10,0	3,1	1,8	23,4	149,4	47,3
Sidéradougou	277,2	30,5	5,3	5,4	55,8	180,1	106,1
Sindou	96,0	13,1	3,3	2,0	28,7	51,2	50,0
Soubakaniédougou	169,8	4,8	3,0	8,8	16,5	128,9	40,9
Tiéfora	269,1	9,6	4,4	2,4	26,1	218,4	53,4
Wolonkoto	63,8	8,1	3,3	0,8	16,5	43,2	21,7
Centre	14 919,7	2 878,2	198,8	203,1	310,5	3 900,6	14 563,5
Komi-Ipala	130,6	10,8	4,3	2,2	6,9	96,2	44,5
Komsilga	854,4	26,5	8,1	11,4	8,7	400,5	453,8
Koubri	258,8	24,1	7,8	1,9	29,4	181,8	98,0
Ouagadougou	12 582,2	2 735,1	150,9	169,3	202,0	2 476,9	12 898,6
Pabré	162,0	18,7	5,5	5,3	29,9	86,4	145,7
Saaba	385,4	25,4	8,8	8,7	29,8	262,0	373,3
Tanghin-Dassouri	546,4	37,7	13,4	4,2	3,8	396,8	549,5
Centre-Est	6 341,4	512,5	132,8	83,6	700,9	4 483,5	2 270,1
andemtenga	237,7	10,7	2,6	1,4	23,7	175,5	62,2
Bagré	298,6	13,0	4,9	3,8	36,3	244,4	59,6
Bane	99,6	8,3	2,4	1,0	11,2	68,2	33,7
Baskouré	110,1	5,5	2,8	0,4	14,2	88,4	28,2
Beguedo	130,6	9,2	2,8	1,3	28,2	107,3	26,3
Bissiga	100,2	7,5	2,5	0,8	3,7	70,6	33,1
Bittou	337,1	53,9	9,7	1,4	56,7	202,4	164,7
Boussouma (CE)	134,5	7,9	3,4	4,7	17,0	94,5	59,5
Comin Yanga	263,5	13,7	4,6	0,4	12,5	219,5	60,5
Dialgayé	183,7	8,6	4,2	0,9	17,4	136,6	62,1

Régions\ Communes	Dépenses totales	Charges de personnel	Charges des élus locaux	Dépenses d'entretien courant	Dépenses d'équipements (matériels/ mobilier)	Dépenses d'investissement	Dépenses de fonctionnement
Dourtenga	135,7	9,1	3,2	0,0	9,6	114,1	22,4
Garango	439,0	28,5	5,7	5,5	95,8	310,0	138,9
Gounghin	215,5	11,0	4,6	3,8	14,4	157,8	63,6
Kando	386,1	5,4	3,3	2,0	53,3	347,4	38,7
Komtoéga	124,6	7,0	3,1	2,0	17,0	92,3	41,0
Koupela	354,6	41,9	11,1	4,0	44,8	226,4	150,5
Lalgaye	83,7	9,1	2,8	1,6	9,5	54,9	46,9
Niaogho	89,1	6,2	2,3	1,8	5,2	66,0	25,1
Ouargaye	95,2	17,3	4,5	1,5	9,8	48,0	54,1
Pouytenga	232,8	88,9	7,8	5,2	0,0	39,6	193,2
Sanga	250,0	6,2	3,3	0,7	22,9	224,8	30,7
Soudougui	219,3	10,8	5,5	1,8	35,0	170,1	58,4
Tenkodogo	576,5	76,4	9,3	6,9	60,4	294,7	319,9
Tensobentenga	99,8	7,3	2,9	1,9	17,9	69,3	30,5
Yargatenga	185,6	8,0	4,8	1,5	5,5	143,1	63,6
Yargo	121,0	3,4	3,0	0,7	21,0	103,3	22,9
Yondé	100,7	5,9	3,8	0,9	14,2	74,4	27,8
Zabré	552,0	13,8	6,2	23,2	16,4	412,7	289,3
Zoaga	80,8	5,4	2,8	0,6	6,0	59,8	24,0
Zonsé	103,8	12,4	2,7	1,8	21,6	67,2	38,8
Centre-Nord	5 413,3	455,2	120,3	80,4	469,5	3 767,6	2 094,9
Barsalogo	195,4	14,2	7,1	4,0	11,2	144,2	57,0
Boala	79,0	6,6	2,8	0,0	3,3	53,2	27,8
Boulsa	224,7	17,8	5,1	7,8	9,7	121,5	103,2
Bouroum	97,6	7,5	3,7	0,9	5,4	43,8	67,1
Bourzanga	206,1	15,4	4,6	0,5	20,7	157,8	93,9
Boussouma (CN)	265,6	28,6	5,5	4,0	21,6	139,7	125,9
Dablo	88,1	5,4	2,0	0,5	2,4	64,6	24,9
Dargo	61,0	7,2	2,5	0,4	21,2	26,5	35,7
Guibaré	78,3	7,8	3,2	3,2	1,5	43,4	39,1
Kaya	756,8	99,0	12,5	9,2	69,6	491,0	311,7
Kongoussi	388,6	73,2	8,6	8,9	9,5	192,0	225,3
Korsimoro	172,9	15,1	6,4	5,8	2,8	98,0	80,3
Mané	387,1	9,5	3,8	5,2	10,6	335,8	160,9
Nagbingou	61,0	7,5	2,9	0,7	8,8	42,1	19,8
Namissiguima CN	123,7	5,0	2,4	1,2	11,6	105,0	19,4
Nasseré	70,9	8,1	2,9	0,0	13,4	43,8	28,1
Pensa	184,0	7,4	4,3	4,1	23,9	148,6	37,9
Pibaoré	113,2	8,0	2,6	6,6	18,4	83,8	31,8
Pissila	423,2	17,0	5,1	5,5	26,2	336,9	94,3
Rollo	113,7	15,3	4,2	1,3	26,2	71,3	52,9
Rouko	93,3	5,1	2,6	0,6	4,2	70,1	24,7
Sabcé	343,0	14,6	4,8	1,9	22,3	305,7	102,8

Régions\ Communes	Dépenses totales	Charges de personnel	Charges des élus locaux	Dépenses d'entretien courant	Dépenses d'équipements (matériels/ mobilier)	Dépenses d'investissement	Dépenses de fonctionnement
Tikaré	181,6	10,4	3,5	2,6	5,1	139,1	45,1
Tougouri	204,1	10,5	4,7	0,7	39,1	152,6	78,2
Yalgo	173,6	8,8	3,3	2,4	37,6	130,6	100,9
Zeguedeguin	102,4	5,8	2,8	0,3	12,6	79,4	24,7
Ziga	133,9	10,3	2,5	0,6	26,5	96,1	39,8
Zimtenga	90,4	14,0	4,0	1,5	4,3	51,2	41,9
Centre-Ouest	5 614,4	560,8	130,1	99,5	444,0	3 434,7	2 506,2
Bakata	135,8	8,7	2,5	0,3	7,1	104,4	33,9
Biéha	57,9	7,6	4,2	1,6	3,9	14,1	74,6
Bingo	89,1	10,1	2,5	0,0	7,9	67,6	22,2
Bougnounou	70,8	7,1	2,8	0,0	2,8	42,4	31,7
Boura	71,0	9,5	3,8	1,2	1,4	23,7	51,9
Cassou	198,0	9,3	3,4	0,0	12,1	154,7	49,1
Dalo	43,4	10,5	2,4	0,0	4,8	21,3	24,9
Dassa	72,2	4,8	2,4	0,4	1,5	53,3	19,8
Didyr	108,8	11,1	2,7	4,4	4,8	48,8	62,5
Gao	145,3	6,1	2,9	2,9	4,2	114,6	40,0
Godyr	90,1	6,2	2,5	0,9	6,1	63,5	27,9
Imassgo	161,2	10,4	3,6	2,5	10,1	128,2	35,2
Kindi	104,5	6,1	3,4	4,4	7,7	47,5	59,2
Kokologho	156,5	16,6	3,6	3,2	12,7	92,1	71,0
Kordié	65,6	5,6	2,8	2,1	6,1	38,1	29,3
Koudougou	1 368,1	206,8	10,3	29,5	74,0	865,2	604,4
Kyon	74,5	5,7	2,4	2,3	16,8	44,4	39,1
Léo	179,8	61,4	6,3	0,3	27,2	53,1	148,2
Nandiala	101,8	6,5	2,8	3,3	13,6	73,7	31,4
Nanoro	159,4	5,2	3,5	0,0	3,2	89,9	74,2
Nebiélianayou	56,1	1,0	2,4	1,7	5,0	43,4	14,4
Niabouri	54,0	7,9	2,7	2,6	7,7	16,9	38,6
Pella	46,3	3,4	2,4	0,0	2,4	21,0	26,6
Poa	96,1	6,5	2,2	4,4	7,4	31,2	74,2
Pouni	72,4	7,3	3,8	2,4	8,3	31,5	54,4
Ramongo	237,7	7,7	3,3	1,5	18,9	190,7	51,1
Réo	199,2	29,3	4,6	1,8	10,9	101,0	130,9
Sabou	193,9	7,8	3,3	7,8	12,7	96,7	102,9
Sapouy	241,0	17,2	6,6	0,4	14,6	152,7	98,5
Signé	134,9	8,6	3,1	0,1	11,5	84,0	53,2
Silly	128,8	3,1	4,3	5,3	22,7	76,0	54,0
Soaw	110,2	4,2	2,1	0,4	14,1	85,1	26,9
Sourgou	52,6	5,4	3,5	0,2	3,0	19,3	38,4
Tenado	139,5	9,3	3,4	2,0	10,8	88,3	54,3
Thyou	102,7	7,7	3,2	0,5	16,6	66,3	37,9
Tô	129,8	9,5	3,6	5,7	29,6	73,7	60,6

Régions/ Communes	Dépenses totales	Charges de personnel	Charges des élus locaux	Dépenses d'entretien courant	Dépenses d'équipements (matériels/ mobilier)	Dépenses d'investis- sement	Dépenses de fonction- nement
Zamo	71,7	4,1	2,2	1,0	13,7	47,9	24,9
Zawara	93,7	5,6	2,5	2,4	5,9	68,3	33,9
Centre-Sud	2 896,9	306,6	81,1	52,5	314,2	1 780,0	1 234,0
Bere	175,2	11,1	5,3	3,8	22,2	118,9	59,1
Bindé	92,9	15,2	8,8	3,0	12,2	22,7	78,4
Doulougou	161,6	11,8	5,0	3,9	22,6	106,3	59,9
Gaongo	82,5	6,4	2,9	1,7	3,2	59,9	25,2
Gogo	153,4	12,4	5,5	1,7	15,8	105,8	53,6
gombousgou	184,6	14,0	5,1	2,8	39,9	126,7	64,8
Guiaro	98,5	9,3	3,2	1,3	12,0	59,7	38,8
Guiba	112,0	13,0	4,7	2,6	20,3	47,5	68,4
Ipelcé	133,5	11,6	3,8	2,1	8,5	96,1	37,4
Kayao	201,1	11,9	3,6	8,3	34,6	142,5	62,7
Kombissiri	322,7	42,5	6,2	7,4	15,0	198,2	143,3
Manga	138,3	35,9	4,7	2,1	22,0	51,7	101,1
Nobéré	0,0	0,0	0,0	0,0	0,0	0,0	0,0
Pô	186,3	61,9	6,7	1,6	14,4	30,4	183,0
Saponé	0,0	0,0	0,0	0,0	0,0	0,0	0,0
Tiébélé	318,0	17,2	4,8	4,7	16,1	261,6	65,9
Toecé	264,2	13,1	5,1	5,1	33,3	137,8	126,4
Zecco	84,9	6,0	2,7	0,0	3,2	60,5	28,2
Ziou	187,2	13,4	3,1	0,3	18,9	153,6	37,9
Est	4 222,8	436,3	120,5	79,3	289,2	2 337,6	1 953,2
Bartiébougou	48,7	5,9	2,8	0,9	3,7	24,2	26,5
Bilanga	51,4	8,0	4,0	0,0	4,8	14,8	36,6
Bogandé	157,2	28,4	8,2	3,8	5,7	59,6	108,8
Bottou	102,2	6,8	4,6	0,7	2,0	65,0	40,2
Coalla	113,6	9,5	2,9	0,0	3,3	76,2	37,4
Diabo	217,1	11,9	5,3	3,3	39,0	147,5	69,6
Diapaga	232,3	43,2	3,8	2,0	25,6	151,3	81,0
Diapangou	132,7	10,9	4,3	3,2	4,8	91,7	45,6
Fada N'Gourma	621,4	111,4	9,7	14,6	26,6	161,9	459,5
Foutouri	83,9	3,5	2,6	1,6	0,9	58,8	25,1
Gayéri	153,2	11,8	3,8	9,6	4,1	81,0	72,1
Kantchari	247,6	31,7	5,2	6,8	15,0	133,1	114,5
Kompienga	174,4	19,3	13,3	7,0	1,9	71,3	119,8
Liptougou	126,8	6,0	4,5	0,5	20,1	91,0	37,4
Logobou	181,5	13,9	3,8	6,6	11,5	101,6	79,9
Madjoari	0,0	0,0	0,0	0,0	0,0	0,0	0,0
Manni	77,0	10,7	4,9	2,7	3,7	16,0	67,3
Matiacoali	176,7	8,9	6,7	3,8	4,5	99,1	77,6
Namounou	151,6	14,8	2,8	1,0	17,0	114,7	40,0
Pama	139,2	21,3	5,1	1,5	5,3	63,6	75,6

Régions\ Communes	Dépenses totales	Charges de personnel	Charges des élus locaux	Dépenses d'entretien courant	Dépenses d'équipements (matériels/ mobilier)	Dépenses d'investissement	Dépenses de fonctionnement
Partiaga	176,3	11,4	3,2	1,5	0,0	99,7	76,7
Piela	328,0	10,0	4,0	2,2	33,9	260,8	67,2
Tambaga	109,6	9,6	3,2	1,1	15,6	67,6	44,6
Tansarga	58,1	7,3	3,5	0,6	11,4	25,8	32,3
Thion	106,7	9,0	3,1	0,8	3,0	76,9	32,4
Tibga	163,9	4,4	2,7	2,1	16,9	122,0	54,0
Yamba	91,6	7,1	2,8	1,6	8,9	62,4	31,6
Hauts-Bassins	6 998,1	1 169,7	209,0	193,0	462,4	3 256,2	5 071,0
Bama	133,0	14,0	5,5	5,5	15,0	39,1	116,6
Banzon	121,4	7,5	2,9	1,1	2,9	94,4	36,7
Bekuy	146,7	4,7	2,7	1,3	26,2	126,8	25,6
Bereba	105,7	8,5	3,2	1,1	1,7	71,1	39,8
Bobo-Dioulasso	2 991,6	830,4	91,0	116,6	121,2	573,7	3 381,7
Boni	99,9	6,7	2,7	0,0	6,6	85,0	18,7
Dandé	118,3	9,1	2,4	0,6	4,6	93,9	25,6
Djigouera	120,6	4,0	2,7	1,0	7,7	95,5	42,8
Faramana	68,1	6,4	2,8	2,6	10,8	40,8	30,1
Fô	46,1	4,3	3,0	3,8	6,7	12,4	40,6
Founzan	204,8	10,0	4,3	3,4	7,7	157,6	53,8
Houndé	272,3	73,1	7,3	4,6	32,1	117,0	191,5
Kangala	93,4	4,2	3,0	2,5	2,3	63,8	35,7
Karangasso Sambla	154,2	6,2	3,2	0,8	15,7	128,7	37,0
Karangasso Vigué	222,1	9,9	3,4	3,6	17,1	164,5	87,5
Kayan	86,0	3,2	3,1	1,5	18,2	58,1	30,5
Koloko	68,3	7,8	3,8	0,3	3,5	29,0	49,7
Koti	150,2	3,3	3,3	3,3	10,5	118,0	39,1
Koumbia	141,5	9,1	3,8	2,8	5,9	87,4	54,1
Koundougou	61,8	9,0	2,9	0,5	5,7	36,6	27,8
Kourinon	75,8	7,6	2,5	2,5	0,0	46,3	33,0
Kourouma	106,9	10,2	5,9	6,4	24,4	50,8	78,5
Lena	46,4	7,7	3,8	0,4	11,0	16,9	32,5
Morolaba	91,1	3,9	2,5	3,5	7,5	66,1	27,5
N'Dorola	167,0	14,5	5,1	2,9	16,6	119,0	63,0
Orodara	204,2	41,7	7,8	3,0	10,7	101,6	143,3
Padéma	167,1	14,7	4,4	3,0	14,3	116,4	54,2
Peni	116,9	5,7	2,7	2,1	14,1	85,8	55,5
Samogokiri	144,0	3,5	2,6	0,5	6,4	128,6	21,4
Samorogouan	106,3	8,1	3,6	0,9	5,7	72,6	40,4
Satiri	236,7	5,2	4,0	9,4	27,5	185,4	94,6
Sindo	52,4	5,6	2,4	1,2	0,1	28,3	26,8
Toussiana	77,4	10,1	4,7	0,3	1,7	45,2	35,2
Nord	4 963,3	426,6	114,6	127,1	354,7	3 042,6	2 162,9
Arbollé	115,6	5,4	3,0	2,3	5,4	64,4	58,8

Régions/ Communes	Dépenses totales	Charges de personnel	Charges des élus locaux	Dépenses d'entretien courant	Dépenses d'équipements (matériels/ mobilier)	Dépenses d'investis- sement	Dépenses de fonction- nement
Bagaré	55,7	6,0	2,2	0,8	5,1	26,7	34,1
Banh	126,8	6,5	4,7	1,0	6,8	93,3	39,3
Barga	125,3	12,1	3,1	1,5	7,6	92,2	33,1
Bassi	43,9	5,8	3,0	3,5	4,6	9,6	35,1
Bokin	153,8	6,9	3,6	2,6	9,4	96,8	60,1
Boussou	203,4	10,7	3,7	2,4	6,4	174,0	31,2
Gomponsom	72,7	4,1	2,4	1,5	6,1	44,8	29,0
Gourçy	178,3	31,2	4,6	4,7	6,4	75,0	114,7
Kain	83,4	4,3	2,8	5,0	3,9	60,0	26,4
Kalsaka	320,6	8,0	5,1	6,6	7,4	259,9	75,4
Kirsi	75,8	4,8	2,7	1,4	10,7	44,2	31,5
Kossouka	146,5	7,8	2,9	2,2	8,7	111,1	38,5
Koumbri	284,7	6,4	3,3	5,2	7,5	225,5	64,6
La-todin	140,5	4,6	3,1	1,6	9,2	102,8	44,6
Leba	55,7	5,3	3,0	2,0	3,5	36,0	19,8
Namissiguima N	115,6	7,4	3,3	4,2	7,0	80,3	43,6
Ouahigouya	624,3	148,6	13,8	31,2	74,1	185,9	515,9
Ouindigui	142,4	4,4	3,1	2,8	19,0	97,9	52,3
Oula	147,1	7,5	3,2	2,8	3,2	75,0	74,6
Pilimpikou	122,8	4,8	2,5	1,4	12,4	93,0	29,8
Rambo	86,2	7,1	2,8	3,2	7,7	45,2	50,6
Samba	165,4	9,0	3,3	5,2	11,6	117,1	55,6
Seguenega	303,8	11,5	6,2	5,1	18,4	216,9	99,7
Sollé	113,3	4,1	2,7	0,9	5,5	79,9	33,4
Tangaye	109,8	8,8	2,6	4,0	18,2	75,5	54,9
Thiou	162,6	7,3	3,9	7,8	4,9	81,4	81,2
Titao	228,0	17,7	4,3	3,3	41,7	127,3	111,7
Tougo	134,4	5,7	2,8	2,1	7,8	100,9	35,3
Yako	238,4	46,0	4,9	6,9	7,0	92,4	157,2
Zogore	86,5	6,5	2,1	1,7	7,9	57,3	31,0
Plateau-Central	3 054,9	294,0	91,7	72,0	511,8	1 846,2	1 479,8
Absouya	66,2	10,2	3,4	1,6	9,1	33,4	36,3
Boudry	159,5	15,6	5,2	4,2	13,9	54,8	115,8
Boussé	111,9	16,1	3,7	1,2	2,7	62,2	62,5
Dapelogo	236,8	18,3	3,8	6,7	134,9	156,1	85,1
Kogho	81,1	3,4	2,5	1,2	14,8	61,0	25,6
Laye	92,1	8,5	3,3	0,0	8,5	58,9	38,1
Loumbila	148,7	20,1	10,0	2,0	16,8	59,6	109,1
Meguet	212,8	8,6	3,9	4,1	23,5	166,2	54,7
Mogtedo	219,8	14,2	4,4	3,1	36,9	142,9	83,0
Nagréongo	226,7	12,5	7,7	8,2	22,0	156,7	120,0
Niou	81,5	14,3	3,8	2,9	4,7	50,0	39,0
Ourgou-Manega	80,4	10,9	3,4	1,0	11,2	41,0	41,8

Régions\ Communes	Dépenses totales	Charges de personnel	Charges des élus locaux	Dépenses d'entretien courant	Dépenses d'équipements (matériels/ mobilier)	Dépenses d'investis- sement	Dépenses de fonction- nement
Salogo	89,5	4,7	2,4	0,7	3,5	61,3	30,4
Sourgoubila	185,2	8,7	3,6	0,0	5,3	135,9	78,6
Toeghin	89,6	10,9	3,2	0,0	8,0	61,5	34,9
Zam	164,6	9,7	4,1	3,4	24,0	111,4	57,0
Ziniaré	416,6	54,7	10,3	24,3	84,5	206,8	270,7
Zitenga	80,4	10,9	3,4	1,0	11,2	41,0	41,8
Zorgho	184,9	34,1	6,6	4,3	35,0	100,0	103,2
Zoungou	126,7	7,5	2,9	2,2	41,2	85,4	51,8
Sahel	4 511,9	380,2	103,6	78,0	494,4	3 219,9	1 457,3
Arbinda	313,2	15,7	5,7	5,5	81,7	231,4	81,7
Bani	190,1	3,7	4,1	0,4	0,0	137,5	58,9
Baraboulé	94,5	6,6	2,9	2,1	9,3	58,2	38,2
Boudoré	104,4	4,8	2,8	0,6	9,1	81,4	25,0
Déou	70,8	10,1	3,6	2,0	4,5	37,7	43,3
Diguel	47,6	6,2	2,5	0,3	3,3	32,8	15,4
Djibo	346,4	83,0	8,1	5,8	81,3	197,3	178,5
Dori	352,6	54,8	10,2	18,8	47,5	183,5	196,3
Falangountou	136,7	15,1	4,0	1,0	1,4	90,7	62,2
Gorgadji	159,5	11,1	2,6	0,5	11,3	128,1	33,6
Gorom-Gorom	866,2	34,9	12,6	16,7	102,1	684,6	181,5
Kelbo	125,8	10,4	2,6	0,8	6,0	92,8	35,7
Koutougou	105,7	5,7	3,1	1,7	14,5	76,1	32,4
Mansila	188,7	9,2	3,5	3,0	5,5	154,3	48,4
Markoye	87,0	12,2	5,5	0,5	14,3	43,5	61,6
Nassoumbou	116,2	8,5	2,7	2,2	13,5	89,4	28,3
Oursi	85,6	6,6	3,5	0,4	8,8	58,1	28,6
Pobé-Mengao	74,1	7,0	2,1	1,1	4,4	51,1	24,5
Sampelga	91,4	10,2	2,2	1,5	12,5	62,4	30,6
Sebba	166,3	9,7	2,9	2,7	12,0	123,7	48,5
Seytenga	106,6	10,4	2,6	1,6	13,2	77,5	31,2
Solhan	98,8	7,6	3,1	2,9	2,0	66,4	40,3
Tankounadié	102,1	4,6	2,8	0,4	6,2	81,4	20,6
Tin-akoff	193,5	7,8	2,3	1,0	3,2	168,1	27,2
Titabé	69,7	6,6	2,8	1,7	1,2	43,6	29,9
Tongomael	218,5	18,0	2,9	2,8	25,7	168,3	55,0
Sud-Ouest	3 085,7	315,4	111,4	64,6	183,8	1 863,0	1 435,8
Batié	79,0	19,7	5,0	0,0	5,5	30,7	61,2
Bondigui	82,5	6,6	2,5	0,0	7,4	61,0	26,7
Bouroum-bouroum	88,2	6,3	2,1	0,9	8,0	66,4	28,5
Boussera	56,3	5,7	2,9	0,9	8,6	34,3	23,5
Boussoukoula	47,2	2,5	2,8	1,1	1,9	30,1	27,5
Dano	176,9	26,3	6,2	5,2	12,4	78,8	115,5
Diébougou	219,8	46,0	11,9	8,1	7,5	73,0	180,9

Régions\ Communes	Dépenses totales	Charges de personnel	Charges des élus locaux	Dépenses d'entretien courant	Dépenses d'équipements (matériels/ mobilier)	Dépenses d'investis- sement	Dépenses de fonction- nement
Dissin	149,9	7,8	3,1	7,9	7,2	95,5	61,2
Djigouè	105,2	7,8	2,5	3,7	15,1	70,6	37,3
Dolo	84,3	6,7	3,5	0,9	4,6	64,7	23,6
Gaoua	249,2	67,4	14,3	5,6	5,7	58,5	240,2
gomblora	121,4	7,5	3,2	1,5	3,1	85,8	35,6
Guéguéré	159,2	6,2	3,7	7,1	12,3	105,0	61,8
Ioionoro	148,3	6,3	3,2	1,7	5,3	110,2	45,9
Kampti	197,7	15,9	5,0	5,0	12,8	122,7	82,5
Koper	74,1	5,5	2,8	2,8	2,7	39,8	39,0
Kpuéré	18,9	6,4	2,5	0,0	1,9	3,7	17,0
Legmoin	29,5	4,4	3,6	0,4	0,0	10,2	22,0
Loropeni	186,4	6,3	3,9	2,8	13,1	135,6	57,7
Malba	48,8	8,8	3,1	0,9	7,3	25,9	24,3
Medielbo	113,6	3,5	2,7	0,0	3,6	101,4	14,0
Nako	168,1	7,0	3,4	2,6	8,2	118,8	51,2
Nieogo	95,3	2,2	2,7	1,1	8,5	77,3	19,1
Oronkua	110,0	5,9	2,9	0,7	6,8	87,9	25,8
Ooussa	80,8	9,6	2,8	0,2	10,9	48,6	36,3
Perigban	50,2	6,9	2,8	1,5	0,2	29,2	23,4
Tiankoura	78,3	5,7	3,3	1,0	1,2	55,2	29,3
Zambo	66,4	4,6	3,0	1,3	2,2	42,3	24,9
Total général	70 895,3	8 633,3	1 651,0	1 277,8	5 301,2	38 543,3	40 089,8

Source : DGCT, calculs réalisés à partir de la Base de données financières des CT

3.2. Ratio financiers des comptes administratifs des collectivités territoriales

Tableau 14: Ratio Dépenses d'investissement des conseils régionaux par habitant et Dépenses de fonctionnement des conseils régionaux par habitant en 2016 (en FCFA)

Conseils régionaux	Dépenses d'investissement / habitant	Dépenses de fonctionnement /habitant
Boucle du Mouhoun	150	59
Cascades	103	108
Centre	380	529
Centre-Est	148	60
Centre-Nord	458	75
Centre-Ouest	121	90
Centre-Sud	213	57
Est	165	68
Hauts-Bassins	260	270
Nord	197	85
Plateau-Central	390	115
Sahel	214	62
Sud-Ouest	78	111

Source : DGCT, calculs réalisés à partir de la Base de données financières des CT

Tableau 15: Ratio Dépenses d'investissement des communes par habitant et Dépenses de fonctionnement des communes par habitant en 2016 (en FCFA)

Communes	Dépenses d'investissement /habitant	Dépenses de fonctionnement /habitant	Communes	Dépenses d'investissement /habitant	Dépenses de fonctionnement /habitant
Boucle du Mouhoun			Kiembara	3 310	1 586
Bagassi	2 600	2 366	Kombori	3 441	1 416
Balavé	5 698	1 699	Kona	6 471	1 991
Bana	2 295	3 215	Kougny	863	1 894
Barani	0	611	Kouka	540	1 421
Bomborokuy	5 127	1 606	Lanfiéra	1 160	1 515
Bondokuy	3 457	1 461	Lankoué	5 707	1 308
Boromo	4 079	4 962	Madouba	3 878	1 514
Bourasso	3 329	1 931	Nouna	789	1 345
Dédougou	1 021	2 879	Ouarkoye	2 414	819
Di	2 962	1 748	Oury	3 474	2 044
Djibasso	1 868	947	Pâ	6 630	1 988
Dokuy	1 782	1 155	Pompoï	6 080	4 427
Doumbala	1 638	741	Poura	7 178	2 840
Douroula	1 511	1 155	Safané	2 948	1 177
Fara	3 190	1 265	Sami	3 718	1 955
Gassan	6 102	1 270	Sanaba	2 195	1 392
gomboro	2 194	1 029	Siby	4 913	2 137
Gossina	1 192	1 580	Solenzo	1 260	1 111
Kassoum	3 596	1 118	Sono	5 481	1 217

Communes	Dépenses d'investissement /habitant	Dépenses de fonctionnement /habitant
Tansila	1 761	1 319
Tchériba	1 380	1 355
Toeni	2 729	1 187
Toma	1 191	2 090
Tougan	2 173	1 752
Yaba	1 382	1 468
Yaho	3 165	3 319
Yé	1 873	1 454
Cascades		
Banfora	2 009	5 665
Beregadougou	8 869	2 886
Dakoro	4 985	2 030
Douna	12 615	4 314
Kankalaba	6 820	3 009
Loumana	6 310	1 713
Mangodara	2 012	1 412
Moussodougou	4 532	2 516
Niangoloko	4 024	3 787
Niankorodougou	4 736	1 378
Oueleni	5 322	2 461
Ouo	6 355	2 013
Sidéradougou	2 389	1 407
Sindou	2 801	2 736
Soubakaniédougou	4 590	1 458
Tiéfora	5 143	1 257
Wolonkoto	11 372	5 698
Centre		
Komi-Ipala	4 678	2 164
Komsilga	7 542	8 546
Koubri	4 138	2 231
Ouagadougou	1 679	8 743
Pabré	3 096	5 223
Saaba	5 149	7 335
Tanghin-Dassouri	7 193	9 960
Centre-Est		
Andemtenga	3 567	1 263
Bagré	8 381	2 043
Bane	2 878	1 421
Baskouré	7 545	2 409
Beguedo	5 603	1 373
Bissiga	3 364	1 578
Bittou	2 808	2 286
Boussouma (Boulgou)	3 534	2 224

Communes	Dépenses d'investissement /habitant	Dépenses de fonctionnement /habitant
Comin Yanga	5 377	1 481
Dialgayé	3 702	1 682
Dourtenga	11 994	2 355
Garango	4 207	1 886
Gounghin	4 476	1 803
Kando	12 284	1 367
Komtoéga	4 466	1 982
Koupela	3 876	2 576
Lalgayé	3 635	3 103
Niaogho	3 479	1 321
Ouargayé	1 468	1 656
Pouytenga	526	2 567
Sanga	4 863	664
Soudougou	3 602	1 237
Tenkodogo	2 358	2 559
Tensobentenga	3 462	1 523
Yargatenga	3 031	1 348
Yargo	7 011	1 554
Yondé	2 847	1 065
Zabré	4 987	3 495
Zoaga	5 528	2 220
Zonsé	3 386	1 954
Centre-Nord		
Barsalogo	1 828	722
Boala	2 128	1 112
Boulsa	1 483	1 259
Bouroum	947	1 451
Bourzanga	3 304	1 967
Boussouma	1 690	1 524
Dablo	3 118	1 202
Dargo	905	1 220
Guibaré	1 851	1 666
Kaya	4 192	2 662
Kongoussi	2 710	3 181
Korsimoro	2 200	1 802
Mané	7 224	3 461
Nagbingou	2 633	1 234
Namissiguima CN	10 771	1 987
Nasseré	4 219	2 702
Pensa	4 109	1 047
Pibaoré	2 926	1 111
Pissila	3 422	958
Rollo	2 617	1 942

Communes	Dépenses d'investissement /habitant	Dépenses de fonctionnement /habitant
Rouko	1 377	485
Sabcé	13 236	4 450
Tikaré	3 897	1 263
Tougouri	1 986	1 018
Yalgo	4 128	3 190
Zeguedeguin	1 006	313
Ziga	2 776	1 151
Zimtenga	2 215	1 812
Centre-Ouest		
Bakata	3 720	1 209
Biéha	470	2 477
Bingo	4 262	1 398
Bougnounou	2 000	1 495
Boura	966	2 113
Cassou	3 864	1 225
Dalo	1 028	1 201
Dassa	3 640	1 349
Didyr	1 192	1 529
Gao	5 766	2 009
Godyr	3 286	1 446
Imassgo	5 700	1 563
Kindi	1 452	1 811
Kokologho	2 362	1 820
Kordié	2 084	1 603
Koudougou	6 260	4 373
Kyon	2 177	1 918
Léo	1 041	2 904
Nandiala	2 236	952
Nanoro	11 707	9 666
Nebiélianayou	2 289	762
Niabouri	728	1 666
Pella	1 088	1 380
Poa	1 030	2 452
Pouni	803	1 386
Ramongo	8 311	2 228
Réo	1 624	2 103
Sabou	2 130	2 266
Sapouy	2 728	1 760
Sigué	2 890	1 830
Silly	2 671	1 898
Soaw	5 322	1 685
Sourgou	1 405	2 799
Tenado	1 941	1 194

Communes	Dépenses d'investissement /habitant	Dépenses de fonctionnement /habitant
Thyou	1 393	797
Tô	3 057	2 515
Zamo	3 081	1 599
Zawara	3 251	1 614
Centre-Sud		
Bere	4 139	2 056
Bindé	620	2 147
Doulougou	4 059	2 289
Gaongo	2 349	988
Gogo	2 769	1 404
Gomboussou	2 729	1 395
Guiaro	3 086	2 003
Guiba	1 575	2 267
Ipelcé	7 409	2 881
Kayao	4 202	1 850
Kombissiri	6 000	4 337
Manga	761	1 488
Nobéré	0	0
Pô	590	3 550
Saponé	0	0
Tiébélé	4 757	1 198
Toecé	4 144	3 800
Zecco	6 575	3 062
Ziou	6 991	1 723
Est		
Bartiébougou	1 506	1 649
Bilanga	160	397
Bogandé	479	873
Bottou	1 384	856
Coalla	1 787	878
Diabo	3 429	1 618
Diapaga	1 784	955
Diapangou	3 460	1 720
Fada N'Gourma	4 964	14 086
Foutouri	4 008	1 707
Gayéri	1 662	1 479
Kantchari	2 249	1 934
Kompienga	2 434	4 092
Liptougou	2 175	894
Logobou	1 655	1 301
Madjoari	0	0
Manni	233	983
Matiacoali	1 818	1 423

Communes	Dépenses d'investissement /habitant	Dépenses de fonctionnement /habitant
Namounou	7 619	2 659
Pama	1 707	2 027
Partiaga	1 990	1 531
Piela	4 689	1 209
Tambaga	1 651	1 090
Tansarga	714	897
Thion	3 340	1 406
Tibga	4 042	1 789
Yamba	2 299	1 166
Hauts-Bassins		
Bama	560	1 671
Banzon	6 339	2 467
Bekuy	7 614	1 539
Bereba	2 818	1 578
Bobo-Dioulasso	1 035	6 104
Boni	5 190	1 142
Dandé	4 406	1 202
Djigouera	5 611	2 518
Faramana	2 449	1 811
Fô	605	1 982
Founzan	4 859	1 658
Houndé	3 699	6 054
Kangala	2 771	1 550
Karangasso Sambla	5 086	1 462
Karangasso Vigué	2 180	1 160
Kayan	2 869	1 505
Koloko	1 463	2 504
Koti	3 254	1 077
Koumbia	3 563	2 206
Koundougou	2 130	1 620
Kourinion	3 183	2 266
Kourouma	1 445	2 236
Lena	929	1 784
Morolaba	3 277	1 365
N'Dorola	3 950	2 089
Orodara	1 320	1 862
Padéma	2 324	1 082
Peni	2 518	1 629
Samogokiri	19 177	3 194
Samorogouan	2 075	1 154
Satiri	5 157	2 632
Sindo	1 633	1 545
Toussiana	2 666	2 080

Communes	Dépenses d'investissement /habitant	Dépenses de fonctionnement /habitant
Nord		
Arbollé	1 405	1 282
Bagaré	1 147	1 461
Banh	3 077	1 296
Barga	3 041	1 091
Bassi	447	1 627
Bokin	1 775	1 103
Boussou	7 420	1 328
Gomponsom	2 451	1 586
Gourçy	924	1 412
Kain	5 318	2 337
Kalsaka	5 056	1 466
Kirsi	2 326	1 659
Kossouka	6 458	2 237
Koumbri	5 064	1 450
La-todin	3 647	1 583
Leba	3 678	2 019
Namissiguima N	2 300	1 249
Ouahigouya	1 487	4 126
Ouindigui	3 462	1 850
Oula	1 677	1 670
Pilimpikou	5 383	1 726
Rambo	1 329	1 489
Samba	3 269	1 550
Seguenega	3 586	1 649
Sollé	4 558	1 908
Tangaye	2 316	1 684
Thiou	1 686	1 681
Titao	1 908	1 674
Tougo	3 303	1 156
Yako	1 142	1 942
Zogore	3 118	1 687
Plateau-Central		
Absouya	1 270	1 376
Boudry	685	1 447
Boussé	1 434	1 441
Dapelogo	4 339	2 366
Kogho	3 847	1 614
Laye	4 778	3 096
Loumbila	2 133	3 907
Meguet	4 779	1 574
Mogtedo	2 891	1 680
Nagréongo	6 719	5 147

Communes	Dépenses d'investissement /habitant	Dépenses de fonctionnement /habitant
Niou	1 853	1 443
Ourgou-Manega	2 003	2 042
Salogo	2 909	1 442
Sourgoubila	3 481	2 014
Toeghin	3 725	2 116
Zam	2 774	1 420
Ziniaré	3 283	4 300
Zitenga	983	1 002
Zorgho	2 079	2 146
Zoungou	2 853	1 731
Sahel		
Arbinda	2 543	898
Bani	8 396	3 595
Baraboulé	1 947	1 277
Boudoré	3 575	1 099
Déou	1 488	1 708
Diguel	3 654	1 708
Djibo	3 286	2 973
Dori	1 718	1 838
Falangountou	4 990	3 421
Gorgadji	4 283	1 122
Gorom-Gorom	6 438	1 707
Kelbo	3 840	1 476
Koutougou	4 079	1 738
Mansila	3 604	1 130
Markoye	1 584	2 241
Nassoumbou	4 433	1 405
Oursi	3 675	1 811
Pobé-Mengao	2 123	1 020
Sampelga	3 243	1 593
Sebba	3 822	1 498
Seytenga	2 454	987
Solhan	2 645	1 605
Tankounadié	4 950	1 254
Tin-akoff	8 000	1 297
Titabé	2 114	1 450

Communes	Dépenses d'investissement /habitant	Dépenses de fonctionnement /habitant
Tongomael	2 392	781
Sud-Ouest		
Batié	571	1 138
Bondigui	3 511	1 537
Bouroum-bouroum	6 491	2 784
Boussera	1 921	1 316
Boussoukoula	4 170	3 814
Dano	2 465	3 613
Diébougou	1 567	3 887
Dissin	2 527	1 620
Djigouè	3 476	1 834
Dolo	7 668	2 803
Gaoua	1 391	5 709
Gomblora	4 565	1 895
Guéguéré	3 219	1 893
Ioionoro	2 512	1 046
Kampti	7 524	5 063
Koper	6 066	5 942
Kpuéré	278	1 269
Legmoin	226	486
Loropeni	11 896	5 062
Malba	2 372	2 224
Medielbo	3 634	502
Nako	12 795	5 516
Nieogo	3 735	923
Oronkua	4 134	1 212
Ouessa	4 744	3 547
Perigban	3 371	2 700
Tiankoura	4 271	2 270
Zambo	2 314	1 361

Source : DGCT, calculs réalisés à partir de la Base de données financières des CT

Tableau 16: Ratios : Produits fiscaux des conseils régionaux par habitant, Recettes propres des conseils régionaux par habitant et Recettes totales des conseils régionaux par habitant en 2016 (en FCFA)

Conseils régionaux	Produits fiscaux /habitant	Recettes propres /habitant	Recettes totales /habitant
Boucle du Mouhoun	35	63	303
Cascades	91	258	500
Centre	552	1 535	1 330
Centre-Est	46	197	516
Centre-Nord	53	273	565
Centre-Ouest	68	330	461
Centre-Sud	38	49	483
Est	57	363	614
Hauts-Bassins	293	981	997
Nord	33	88	360
Plateau-Central	92	258	595
Sahel	14	2 185	427
Sud-Ouest	46	91	262

Source : DGCT, calculs réalisés à partir de la Base de données financières des CT

Tableau 17: Ratios : Produits fiscaux des communes par habitant, Recettes propres des communes par habitant et Recettes totales des communes par habitant en 2016 (en FCFA)

Communes	Produits fiscaux /habitant	Recettes propres /habitant	Recettes totales /habitant
Boucle du Mouhoun			
Bagassi	155	7 945	10 965
Balavé	205	3 255	9 132
Bana	92	11 510	15 408
Barani	140	2 556	3 701
Bomborokuy	287	5 740	8 417
Bondokuy	165	1 709	4 800
Boromo	2 304	7 231	8 843
Bourasso	72	1 587	9 772
Dédougou	1 601	3 490	5 492
Di	398	6 094	9 997
Djibasso	81	2 123	4 699
Dokuy	73	1 145	4 073
Doumbala	122	738	3 252
Douroula	322	2 109	5 301
Fara	248	3 194	7 512
Gassan	154	2 776	10 158
Gomboro	309	1 379	5 396
Gossina	57	5 622	9 421
Kassoum	51	5 021	7 288
Kiembara	166	2 984	7 207
Kombori	100	1 270	7 213
Kona	164	2 709	13 166
Kougny	235	2 107	5 504

Communes	Produits fiscaux /habitant	Recettes propres /habitant	Recettes totales /habitant
Kouka	142	2 967	4 489
Lanfiéra	411	3 084	7 540
Lankoué	128	5 109	9 104
Madouba	72	7 275	10 907
Nouna	219	1 664	3 040
Ouarkoye	168	767	4 840
Oury	91	2 122	8 284
Pâ	426	4 876	11 131
Pompöi	167	13 129	20 871
Poura	740	4 611	12 517
Safané	178	1 068	5 068
Sami	261	639	6 092
Sanaba	237	3 598	7 311
Siby	392	3 426	9 868
Solenzo	424	2 026	4 357
Sono	269	5 244	13 461
Tansila	157	1 532	4 564
Tchériba	366	1 144	3 423
Toeni	63	4 567	8 339
Toma	479	2 468	4 724
Tougan	344	1 497	4 702
Yaba	89	2 282	5 578
Yaho	84	18 856	20 256
Yé	90	1 872	4 530
Cascades			
Banfora	4 179	6 126	7 376
Beregadougou	704	1 671	11 669
Dakoro	229	6 096	10 113
Douna	1 089	7 203	18 252
Kankalaba	430	1 739	10 765
Loumana	255	5 769	12 201
Mangodara	195	1 525	3 811
Moussodougou	228	6 554	9 982
Niangoloko	724	5 586	7 296
Niankorodougou	244	1 878	6 686
Oueleni	236	6 471	12 323
Ouo	162	2 475	8 860
Sidéradougou	199	783	3 907
Sindou	1 034	4 336	6 852
Soubakaniédougou	31	899	6 371
Tiéfora	127	1 646	8 052
Wolonkoto	587	10 755	29 502
Centre			
Komi-Ipala	795	5 542	8 476
Komsilga	6 626	20 848	16 967

Communes	Produits fiscaux /habitant	Recettes propres /habitant	Recettes totales /habitant
Koubri	773	5 965	8 253
Ouagadougou	7 804	17 579	16 586
Pabré	3 043	9 999	9 847
Saaba	3 626	17 116	14 110
Tanghin-Dassouri	15 496	33 203	28 284
Centre-Est			
Andemtenga	169	1 720	5 443
Bagré	395	2 749	10 247
Bane	82	2 149	5 252
Baskouré	301	3 188	11 910
Beguedo	388	5 432	10 297
Bissiga	184	3 335	6 409
Bittou	407	3 637	5 782
Boussouma CE	224	2 814	6 259
Comin Yanga	123	2 809	7 516
Dialgayé	84	1 667	6 553
Dourtenga	239	10 468	14 986
Garango	245	1 661	6 657
Gounghin	157	1 575	6 966
Kando	161	2 286	14 829
Komtoéga	241	3 075	8 217
Koupela	1 207	3 437	7 879
Lalgayé	296	4 108	8 707
Niaogho	221	7 220	12 085
Ouargayé	492	1 901	4 265
Pouytenga	785	4 359	6 551
Sanga	118	1 926	7 016
Soudougui	96	2 583	6 368
Tenkodogo	906	5 584	8 745
Tensobentenga	85	1 417	5 955
Yargatenga	466	4 816	7 566
Yargo	95	6 735	9 093
Yondé	113	2 138	5 578
Zabré	1 548	10 089	10 747
Zoaga	188	3 116	9 219
Zonsé	160	2 156	6 785
Centre-Nord			
Barsalogo	199	2 275	4 794
Boala	97	4 175	8 453
Boulsa	165	2 187	4 772
Bouroum	68	1 333	4 746
Bourzanga	155	2 323	5 095
Boussouma	116	3 099	5 641
Dablo	154	1 880	6 137
Dargo	102	652	3 383

Communes	Produits fiscaux /habitant	Recettes propres /habitant	Recettes totales /habitant
Guibaré	381	1 946	8 017
Kaya	1 299	4 968	9 157
Kongoussi	872	3 504	6 081
Korsimoro	255	1 621	5 129
Mané	131	3 881	9 650
Nagbingou	115	3 282	6 380
Namissiguima CN	143	2 337	13 062
Nasseré	222	1 632	8 048
Pensa	98	1 965	5 060
Pibaoré	62	925	4 593
Pissila	265	787	4 669
Rollo	153	1 143	4 504
Rouko	53	642	2 421
Sabcé	261	18 172	20 732
Tikaré	131	2 200	6 362
Tougouri	95	755	3 118
Yalgo	17 833	20 057	25 419
Zeguedeguin	26	383	2 384
Ziga	41	1 890	5 299
Zimtenga	299	858	5 050
Centre-Ouest			
Bakata	193	3 071	6 849
Biéha	162	3 726	6 333
Bingo	101	2 006	7 398
Bougnounou	150	2 960	6 813
Boura	141	2 185	5 233
Cassou	141	1 887	5 522
Dalo	268	2 103	3 010
Dassa	97	2 991	12 690
Didyr	89	2 405	4 802
Gao	192	5 672	9 479
Godyr	94	4 993	8 295
Imassgo	122	3 074	8 417
Kindi	145	2 818	5 350
Kokologho	368	2 445	5 740
Kordié	163	3 643	6 997
Koudougou	2 443	8 467	12 597
Kyon	60	5 344	13 381
Léo	728	7 476	8 840
Nandiala	140	1 642	3 912
Nanoro	975	16 720	33 263
Nebiélianayou	53	978	3 337
Niabouri	29	1 386	3 182
Pella	94	4 123	7 282
Poa	99	5 769	10 443

Communes	Produits fiscaux /habitant	Recettes propres /habitant	Recettes totales /habitant
Pouni	238	2 987	6 101
Ramongo	497	2 357	14 198
Réo	699	3 655	5 274
Sabou	135	6 790	9 742
Sapouy	410	2 297	5 352
Sigué	55	4 281	8 993
Silly	47	2 518	5 708
Soaw	156	4 581	7 524
Sourgou	400	6 187	9 325
Tenado	143	981	3 427
Thyou	35	1 466	3 300
Tô	181	6 627	14 852
Zamo	156	1 222	6 456
Zawara	174	4 727	6 468
Centre-Sud			
Bere	147	3 119	7 595
Bindé	62	3 942	6 686
Doulougou	239	3 501	7 604
Gaongo	175	4 406	8 852
Gogo	92	3 031	8 066
Gombousgou	171	2 308	5 723
Guiaro	269	3 628	8 417
Guïba	128	4 813	8 177
Ipelcé	548	9 017	15 605
Kayao	182	4 976	8 618
Kombissiri	1 390	7 748	12 786
Manga	362	2 981	4 252
Nobéré	0	0	0
Pô	535	4 029	6 015
Saponé	0	0	0
Tiébébé	98	4 341	8 356
Toecé	243	5 479	8 048
Zecco	266	7 810	17 592
Ziou	229	3 557	12 083
Est			
Bartiébougou	221	2 306	3 850
Bilanga	87	512	2 788
Bogandé	184	1 013	2 098
Bottou	184	2 510	4 802
Coalla	74	2 276	3 593
Diabo	196	2 314	6 823
Diapaga	491	2 519	4 859
Diapangou	246	1 562	6 249
Fada N'Gourma	10 126	35 695	41 844
Foutouri	320	2 172	7 838

Communes	Produits fiscaux /habitant	Recettes propres /habitant	Recettes totales /habitant
Gayéri	515	2 422	4 720
Kantchari	244	2 567	4 525
Kompienga	2 537	5 242	9 156
Liptougou	78	2 211	4 980
Logobou	142	1 149	4 391
Madjoari	0	0	0
Manni	147	1 898	3 567
Matiacoali	182	1 326	4 945
Namounou	1 490	8 221	14 190
Pama	499	2 658	5 429
Partiaga	138	3 057	6 152
Piela	199	2 152	6 758
Tambaga	99	5 691	9 677
Tansarga	214	3 889	5 398
Thion	267	3 971	7 651
Tibga	172	1 851	5 765
Yamba	140	1 245	6 636
Hauts-Bassins			
Bama	413	3 141	4 725
Banzon	379	4 012	9 474
Bekuy	278	6 032	11 374
Bereba	118	3 246	6 686
Bobo-Dioulasso	5 462	11 984	11 213
Boni	174	1 385	8 049
Dandé	331	1 280	6 753
Djigouera	103	3 359	7 947
Faramana	287	1 854	5 558
Fô	147	1 869	3 147
Founzan	182	1 197	6 501
Houndé	3 734	7 878	12 749
Kangala	88	3 320	6 654
Karangasso Sambla	257	5 470	9 176
Karangasso Vigué	85	1 379	3 504
Kayan	93	2 557	6 545
Koloko	191	7 118	9 015
Koti	167	3 487	6 072
Koumbia	274	2 303	6 473
Koundougou	195	3 930	8 372
Kourinion	154	1 657	6 190
Kourouma	1 413	3 394	3 909
Lena	64	1 555	3 331
Morolaba	87	3 152	7 019
N'Dorola	882	4 573	6 668
Orodara	583	3 040	3 937
Padéma	139	1 401	3 896

Communes	Produits fiscaux /habitant	Recettes propres /habitant	Recettes totales /habitant
Peni	1 488	3 154	4 886
Samogokiri	316	16 526	22 619
Samorogouan	119	2 466	5 533
Satiri	920	6 676	8 832
Sindo	247	5 719	8 707
Toussiana	454	1 417	5 358
Nord			
Arbollé	95	1 734	4 216
Bagaré	142	7 080	9 403
Banh	95	1 597	4 764
Barga	50	709	4 502
Bassi	88	962	3 874
Bokin	93	1 484	5 315
Boussou	171	1 707	10 423
Gomponsom	72	4 376	7 465
Gourçy	391	2 461	4 276
Kain	280	3 677	8 627
Kalsaka	99	1 142	1 746
Kirsi	104	2 906	6 335
Kossouka	219	8 080	13 625
Koumbri	67	1 011	7 373
La-todin	192	1 513	7 744
Leba	129	1 980	7 810
Namissiguima N	84	4 046	9 325
Ouahigouya	1 897	4 269	6 293
Ouindigui	152	2 489	5 915
Oula	56	1 952	5 174
Pilimpikou	67	6 594	13 186
Rambo	71	2 572	4 664
Samba	107	3 025	6 222
Seguenega	316	1 220	5 835
Sollé	189	2 745	6 673
Tangaye	101	1 994	3 952
Thiou	114	2 186	4 170
Titao	222	2 713	4 998
Tougo	141	2 698	6 578
Yako	283	3 630	5 870
Zogore	133	1 371	6 407
Plateau-Central			
Absouya	131	1 521	4 764
Boudry	169	1 219	5 048
Boussé	347	3 215	7 360
Dapelogo	188	3 968	9 010
Kogho	88	1 905	6 926
Laye	681	5 488	9 932

Communes	Produits fiscaux /habitant	Recettes propres /habitant	Recettes totales /habitant
Loumbila	814	10 606	13 093
Meguet	227	1 450	7 430
Mogtedo	282	2 285	5 387
Nagréongo	3 808	16 766	20 459
Niou	329	3 618	6 898
Ourgou-Manega	158	2 460	6 895
Salogo	247	1 939	6 413
Sourgoubila	285	4 869	7 976
Toeghin	615	5 815	11 192
Zam	170	918	4 999
Ziniaré	2 925	8 027	11 897
Zitenga	78	1 208	3 384
Zorgho	1 136	2 760	6 046
Zoungou	183	1 465	6 167
Sahel			
Arbinda	94	1 673	4 504
Bani	297	3 547	14 223
Baraboulé	90	2 151	4 652
Boudoré	111	1 137	6 934
Déou	138	1 359	4 373
Diguél	140	2 124	6 483
Djibo	642	4 277	8 111
Dori	489	2 191	4 872
Falangountou	211	7 911	13 365
Gorgadji	63	772	5 506
Gorom-Gorom	248	2 738	9 156
Kelbo	79	2 734	6 273
Koutougou	262	3 206	6 720
Mansila	69	3 057	6 935
Markoye	85	10 518	15 409
Nassoumbou	154	3 362	7 857
Oursi	138	2 507	7 085
Pobé-Mengao	57	1 799	6 088
Sampelga	58	5 946	9 206
Sebba	184	2 719	7 178
Seytenga	45	2 686	4 986
Solhan	52	1 458	4 205
Tankounadié	68	2 030	6 194
Tin-akoff	120	5 378	11 467
Titabé	78	1 524	5 013
Tongomael	90	1 665	4 322
Sud-Ouest			
Batié	248	3 156	3 935
Bondigui	200	4 902	14 172
Bouroum-bouroum	572	4 939	10 417

Communes	Produits fiscaux /habitant	Recettes propres /habitant	Recettes totales /habitant
Boussera	53	3 677	7 952
Boussoukoula	244	11 735	14 286
Dano	1 094	3 538	6 242
Diébougou	1 919	6 392	6 773
Dissin	175	3 247	6 913
Djigouè	161	5 351	7 803
Dolo	238	12 076	15 727
Gaoua	2 189	8 585	10 496
Gomblora	186	5 291	13 350
Guéguéré	97	1 406	6 838
Ioionoro	72	5 724	8 367
Kampti	794	9 046	17 727
Koper	382	4 267	21 672
Kpuéré	82	817	1 600
Legmoin	51	1 390	2 527
Loropeni	861	4 561	37 801
Malba	128	2 695	4 741
Medielbo	108	2 391	5 441
Nako	236	1 244	18 545
Nieogo	30	2 245	5 929
Oronkua	91	4 331	6 788
Ouessa	593	3 765	9 528
Perigban	274	6 320	10 169
Tiankoura	302	5 514	7 040
Zambo	84	207	4 154

Source : DGCT, calculs réalisés à partir de la Base de données financières des CT

Tableau 18: Ratio de niveau : Dotation financière de l'Etat aux conseils régionaux par habitant en 2016 (en FCFA)

Conseils régionaux	Dotations financières de l'Etat / habitant
Boucle du Mouhoun	215
Cascades	165
Centre	88
Centre-Est	87
Centre-Nord	162
Centre-Ouest	87
Centre-Sud	175
Est	149
Hauts-Bassins	91
Nord	175
Plateau-Central	175
Sahel	92
Sud-Ouest	87

Source : DGCT, calculs réalisés à partir de la Base de données financières des CT

Tableau 19: Ratios Dotation financière aux communes par habitant et Transferts aux communes liés aux compétences reçus de l'Etat par habitant en 2016 (en FCFA)

Communes	Dotation aux communes / habitant	Transferts liés aux compétences /habitant	Communes	Dotation aux communes / habitant	Transferts liés aux compétences /habitant
Boucle du Mouhoun			Toeni	1 127	1 686
Bagassi	1 103	1 626	Toma	1 029	975
Balavé	1 350	418	Tougan	896	1 785
Bana	1 468	1 329	Yaba	1 116	1 945
Barani	1 031	318	Yaho	1 343	625
Bomborokuy	1 407	603	Yé	1 093	1 794
Bondokuy	1 023	1 263	Cascades		
Boromo	1 018	660	Banfora	716	1 119
Bourasso	1 532	4 275	Beregadougou	1 381	734
Dédougou	799	1 223	Dakoro	932	578
Di	1 195	2 258	Douna	1 377	5 183
Djibasso	1 018	388	Kankalaba	1 090	760
Dokuy	1 150	584	Loumana	862	2 334
Doumbala	1 154	496	Mangodara	508	1 766
Douroula	1 477	483	Moussodougou	1 629	913
Fara	1 078	1 478	Niangoloko	564	582
Gassan	1 109	4 557	Niankorodougou	765	1 562
gomboro	1 435	501	Oueleni	1 285	897
Gossina	1 303	2 589	Ouo	587	3 131
Kassoum	650	1 306	Sidéradougou	714	350
Kiembara	1 135	1 862	Sindou	878	646
Kombori	1 636	389	Soubakaniédougou	714	1 394
Kona	1 266	1 862	Tiéfora	735	3 186
Kougny	1 357	615	Wolonkoto	2 824	1 076
Kouka	1 001	467	Centre		
Lanfiéra	1 283	554	Komi-lpala	778	969
Lankoué	1 351	608	Komsilga	609	1 517
Madouba	2 050	521	Koubri	631	681
Nouna	864	500	Ouagadougou	450	296
Ouarkoye	1 070	1 451	Pabré	706	1 170
Oury	1 160	2 059	Saaba	613	635
Pâ	1 266	598	Tanghin-Dassouri	605	1 727
Pompoï	1 575	708	Centre-Est		
Poura	1 517	3 844	Andemtenga	1 027	1 591
Safané	1 028	1 187	Bagré	878	4 782
Sami	1 771	980	Bane	912	734
Sanaba	1 121	572	Baskouré	1 533	4 022
Siby	1 423	572	Beguedo	1 276	566
Solenzo	821	737	Bissiga	934	524
Sono	1 933	774	Bittou	490	881
Tansila	1 123	1 360	Boussouma CE	1 160	2 085
Tchériba	1 069	540	Comin Yanga	1 060	1 947

Communes	Dotation aux communes / habitant	Transferts liés aux compétences /habitant
Dialgaye	1 080	1 700
Dourtenga	1 687	1 497
Garango	863	1 131
Gounghin	1 090	796
Kando	1 144	6 163
Komtoéga	1 246	779
Koupela	891	923
Lalgaye	1 385	627
Niaogho	1 279	427
Ouargaye	996	495
Pouytenga	861	519
Sanga	1 037	1 260
Soudougui	1 034	385
Tenkodogo	656	2 054
Tensobentenga	1 258	582
Yargatenga	919	1 246
Yargo	1 398	485
Yondé	1 167	463
Zabré	963	852
Zoaga	1 589	1 005
Zonsé	1 261	663
Centre-Nord		
Barsalogo	971	821
Boala	1 794	1 381
Boulsa	1 216	480
Bouroum	1 470	378
Bourzanga	1 615	409
Boussouma CN	1 350	579
Dablo	2 359	434
Dargo	1 735	527
Guibaré	1 201	673
Kaya	1 513	1 751
Kongoussi	1 336	572
Korsimoro	1 168	1 508
Mané	1 266	3 063
Nagbingou	2 086	307
Namissiguima CN	4 083	4 158
Nasseré	2 702	601
Pensa	1 084	1 062
Pibaoré	1 195	495
Pissila	948	781
Rollo	1 806	478
Rouko	387	185
Sabcé	1 812	1 764

Communes	Dotation aux communes / habitant	Transferts liés aux compétences /habitant
Tikaré	1 161	690
Tougouri	1 340	382
Yalgo	1 652	442
Zeguedeguin	529	436
Ziga	944	435
Zimtenga	2 008	512
Centre-Ouest		
Bakata	1 014	748
Biéha	997	1 604
Bingo	1 210	900
Bougnounou	1 096	618
Boura	1 050	2 182
Cassou	938	1 575
Dalo	740	302
Dassa	1 251	5 529
Didyr	935	551
Gao	1 119	456
Godyr	1 131	677
Imassgo	1 077	2 261
Kindi	978	575
Kokologho	942	914
Kordié	1 150	611
Koudougou	716	1 032
Kyon	1 110	6 431
Léo	804	644
Nandiala	881	553
Nanoro	4 190	8 223
Nebiélianayou	685	192
Niabouri	930	448
Pella	1 130	747
Poa	995	3 239
Pouni	941	2 516
Ramongo	1 071	7 489
Réo	776	618
Sabou	916	362
Sapouy	792	2 052
Sigué	1 005	2 117
Silly	1 010	797
Soaw	1 206	696
Sourgou	1 281	906
Tenado	916	626
Thyou	534	506
Tô	1 796	3 216
Zamo	1 219	522

Communes	Dotation aux communes / habitant	Transferts liés aux compétences /habitant
Zawara	1 103	708
Centre-Sud		
Bere	1 313	642
Bindé	1 139	1 528
Doulougou	796	705
Gaongo	728	390
Gogo	1 147	1 477
Gombousgou	1 134	611
Guiaro	1 386	716
Guïba	1 192	718
Ipelcé	1 098	663
Kayao	770	807
Kombissiri	704	2 455
Manga	549	693
Nobéré	0	0
Pô	1 013	1 377
Saponé	0	0
Tiébélé	1 011	1 632
Toecé	652	899
Zecco	1 715	1 367
Ziou	1 223	556
Est		
Bartiébougou	1 204	463
Bilanga	836	620
Bogandé	510	472
Bottou	911	742
Coalla	927	346
Diabo	925	1 471
Diapaga	340	1 858
Diapangou	1 029	1 395
Fada N'Gourma	2 755	4 600
Foutouri	1 246	386
Gayéri	811	612
Kantchari	880	288
Kompienga	1 017	2 039
Liptougou	930	1 217
Logobou	875	1 442
Madjoari	0	0
Manni	552	706
Matiacoali	890	1 072
Namounou	1 234	575
Pama	856	2 192
Partiaga	902	1 337
Piela	888	1 090

Communes	Dotation aux communes / habitant	Transferts liés aux compétences /habitant
Tambaga	934	2 299
Tansarga	957	338
Thion	1 070	402
Tibga	996	1 711
Yamba	1 023	1 936
Hauts-Bassins		
Bama	639	1 089
Banzon	1 466	674
Bekuy	843	465
Bereba	727	1 992
Bobo-Dioulasso	456	493
Boni	849	2 681
Dandé	769	459
Djigouera	836	552
Faramana	844	404
Fô	779	749
Founzan	740	1 647
Houndé	2 185	3 033
Kangala	749	692
Karangasso Sambla	727	1 453
Karangasso Vigué	577	924
Kayan	623	432
Koloko	788	626
Koti	497	1 390
Koumbia	973	737
Koundougou	833	511
Kourinion	893	1 064
Kourouma	664	399
Lena	814	812
Morolaba	784	555
N'Dorola	691	518
Orodara	155	750
Padéma	615	1 116
Peni	1 098	432
Samogokiri	1 350	1 005
Samorogouan	1 091	653
Satiri	660	671
Sindo	1 319	448
Toussiana	1 329	691
Nord		
Arbollé	792	659
Bagaré	1 203	591
Banh	1 126	434
Barga	1 126	480

Communes	Dotation aux communes / habitant	Transferts liés aux compétences /habitant
Bassi	1 230	876
Bokin	1 020	1 308
Boussou	1 201	5 694
Gomponsom	1 295	611
Gourçy	827	637
Kain	1 559	528
Kalsaka	398	492
Kirsi	1 278	755
Kossouka	1 322	795
Koumbri	758	3 361
La-todin	1 145	4 208
Leba	1 665	1 001
Namissiguima N	1 092	589
Ouahigouya	861	985
Ouindigui	1 144	720
Oula	1 043	734
Pilimpikou	1 320	2 968
Rambo	1 098	562
Samba	1 086	826
Seguenega	998	904
Sollé	1 313	987
Tangaye	1 108	693
Thiou	1 030	622
Titao	874	657
Tougo	1 124	1 762
Yako	854	1 082
Zogore	1 293	2 703
Plateau-Central		
Absouya	1 424	738
Boudry	833	1 554
Boussé	986	2 045
Dapelogo	1 274	1 098
Kogho	1 360	622
Laye	1 752	1 176
Loumbila	886	986
Meguet	1 093	1 895
Mogtedo	1 051	749
Nagréongo	1 248	930
Niou	1 229	1 020
Ourgou-Manega	1 488	1 005
Salogo	1 284	719
Sourgoubila	1 068	2 325
Toeghin	1 444	968
Zam	1 088	827

Communes	Dotation aux communes / habitant	Transferts liés aux compétences /habitant
Ziniaré	725	2 251
Zitenga	731	494
Zorgho	945	1 214
Zoungou	1 129	658
Sahel		
Arbinda	564	254
Bani	2 189	4 716
Baraboulé	692	593
Boudoré	840	322
Déou	1 327	497
Diguel	1 400	343
Djibo	583	1 010
Dori	526	625
Falangountou	815	609
Gorgadji	998	251
Gorom-Gorom	4 645	499
Kelbo	981	354
Koutougou	807	276
Mansila	635	1 130
Markoye	1 258	2 466
Nassoumbou	784	123
Oursi	1 628	289
Pobé-Mengao	821	483
Sampelga	1 095	275
Sebba	744	2 660
Seytenga	849	330
Solhan	870	419
Tankounadié	848	296
Tin-akoff	1 414	2 106
Titabé	821	356
Tongomael	658	647
Sud-Ouest		
Batié	371	284
Bondigui	831	6 602
Bouroum-bouroum	1 058	839
Boussera	821	2 492
Boussoukoula	1 291	773
Dano	1 345	1 903
Diébougou	475	579
Dissin	1 075	1 587
Djigouè	782	505
Dolo	1 176	1 181
Gaoua	694	1 896
Gomblora	804	4 624

Communes	Dotations aux communes / habitant	Transferts liés aux compétences /habitant	Communes	Dotations aux communes / habitant	Transferts liés aux compétences /habitant
Guéguéré	1 109	3 038	Medielbo	400	1 535
Ioionoro	366	1 136	Nako	2 121	13 148
Kampti	3 672	3 601	Nieogo	766	332
Koper	3 393	7 497	Oronkua	1 235	696
Kpuéré	671	249	Oouessa	1 629	1 207
Legmoin	275	230	Perigban	1 768	545
Loropeni	1 640	27 595	Tiankoura	1 306	560
Malba	1 622	387	Zambo	1 297	614

Source : DGCT, calculs réalisés à partir de la Base de données financières des CT

Tableau 20: Ratios des ressources des conseils régionaux en 2016 (en %)

Conseils régionaux	Appuis financiers des PTF/ RT	Dotations de l'Etat / RRT	Produits fiscaux /RRF	Recettes propres / RRT
Boucle du Mouhoun	12	74	16	34
Cascades	20	45	18	79
Centre	3	13	47	97
Centre-Est	44	22	17	60
Centre-Nord	27	45	9	53
Centre-Ouest	26	38	11	74
Centre-Sud	21	36	20	61
Est	25	44	9	65
Hauts-Bassins	0	20	28	89
Nord	18	55	20	42
Plateau-Central	10	38	13	71
Sahel	16	34	20	22
Sud-Ouest	25	33	20	54

Source : DGCT, calculs réalisés à partir de la Base de données financières des CT

Tableau 21: Ratios des dépenses des conseils régionaux en 2016 (en %)

Conseils régionaux	Charges de personnel /DRF	Charges des élus locaux /DRF	Dépenses d'entretien courant /DRF	Dépenses d'équipement /DRI	Dépenses d'investissement /Dépenses totales	Dépenses d'investissement/ DRI
Boucle du Mouhoun	26	15	4	25	75	106
Cascades	30	16	4	35	54	100
Centre	8	5	3	6	66	100
Centre-Est	31	13	4	30	76	100
Centre-Nord	20	8	12	14	87	100
Centre-Ouest	24	10	12	51	62	100
Centre-Sud	49	20	2	7	81	111
Est	25	16	0	19	71	100
Hauts-Bassins	14	7	10	32	63	100
Nord	31	8	7	2	72	100
Plateau-Central	26	13	10	11	77	100
Sahel	21	12	5	24	81	100
Sud-Ouest	29	16	5	41	45	309

Source : DGCT, calculs réalisés à partir de la Base de données financières des CT

Tableau 22: Ratios des ressources des communes en 2016 (en %)

Communes	Dotations de l'Etat/ RRT	Epargne/ RPF	Appuis financiers des PTF/ RT	Produits fiscaux /RRF	Recettes propres / RRT	Transferts liés aux compétences/ RRT
Boucle du Mouhoun						
Bagassi	13	14	0	3	91	19
Balavé	20	20	23	11	49	6
Bana	11	17	9	1	83	10
Barani	60	32	9	15	150	19
Bomborokuy	39	20	27	14	161	17
Bondokuy	28	9	3	11	46	34
Boromo	14	39	1	46	101	9
Bourasso	18	20	13	3	18	50
Dédougou	17	17	0	54	74	26
Di	24	11	13	18	122	45
Djibasso	33	20	16	7	68	12
Dokuy	35	20	20	6	35	18
Doumbala	41	7	33	10	26	18
Douroula	40	9	0	18	57	13
Fara	18	12	16	15	53	25
Gassan	14	26	16	10	34	56
Gomboro	32	6	24	18	31	11
Gossina	30	20	3	4	129	59
Kassoum	26	5	14	6	199	52
Kiembara	22	20	16	10	58	36
Kombori	27	4	19	6	21	6
Kona	12	2	59	2	25	17
Kougny	36	0	26	13	55	16
Kouka	47	23	2	12	139	22
Lanfiéra	23	12	0	19	55	10
Lankoué	30	6	21	7	114	14
Madouba	43	18	28	3	151	11
Nouna	38	12	1	15	74	22
Ouarkoye	24	11	11	13	17	32
Oury	18	8	33	5	32	31
Pâ	17	17	40	18	65	8
Pompöï	8	19	24	1	65	4
Poura	15	18	14	25	47	39
Safané	23	8	24	14	24	27
Sami	30	20	17	12	11	17
Sanaba	25	35	37	16	80	13
Siby	19	14	38	16	45	8
Solenzo	26	28	15	37	64	23
Sono	22	20	18	13	60	9
Tansila	33	20	1	12	45	40
Tchériba	35	13	6	22	37	17

Communes	Dotations de l'Etat/ RRT	Epargne/ RPF	Appuis financiers des PTF/ RT	Produits fiscaux /RRF	Recettes propres / RRT	Transferts liés aux compétence s/ RRT
Toeni	24	18	14	5	99	37
Toma	29	13	0	22	69	27
Tougan	21	16	0	19	36	43
Yaba	30	0	6	5	62	53
Yaho	14	21	0	1	193	6
Yé	34	26	0	6	58	56
Cascades						
Banfora	10	21	6	70	83	15
Beregadougou	12	21	37	25	14	6
Dakoro	14	16	21	7	90	8
Douna	10	16	30	27	54	39
Kankalaba	11	12	44	18	17	8
Loumana	12	7	28	13	81	33
Mangodara	19	15	3	10	57	66
Moussodougou	35	12	7	9	142	20
Niangoloko	10	16	14	18	101	11
Niankorodougou	12	15	17	12	30	25
Oueleni	20	6	44	10	101	14
Ouo	8	26	26	13	35	44
Sidéradougou	19	20	48	15	20	9
Sindou	21	13	9	39	103	15
Soubakaniédougou	12	7	28	2	15	24
Tiéfora	11	11	23	10	24	47
Wolonkoto	14	10	44	12	52	5
Centre						
Komi-Ipala	15	22	19	27	110	19
Komsilga	6	63	2	76	194	14
Koubri	14	9	12	27	130	15
Ouagadougou	4	17	0	80	169	3
Pabré	10	35	0	53	147	17
Saaba	7	54	7	48	201	7
Tanghin-Dassouri	3	33	0	90	178	9
Centre-Est						
Andemtenga	24	0	23	9	40	37
Bagré	10	7	16	20	32	56
Bane	25	8	36	5	58	20
Baskouré	15	46	22	12	32	41
Beguedo	22	6	41	18	93	10
Bissiga	23	10	44	11	82	13
Bittou	11	17	23	15	78	19
Boussouma (Boulgou)	25	36	4	12	61	45
Comin Yanga	18	17	28	8	49	34
Dialgayé	19	32	27	6	29	30

Communes	Dotations de l'Etat/ RRT	Epargne/ RPF	Appuis financiers des PTF/ RT	Produits fiscaux /RRF	Recettes propres / RRT	Transferts liés aux compétences/ RRT
Dourtenga	33	6	27	10	207	30
Garango	15	14	41	14	29	19
Gounghin	18	19	49	9	26	13
Kando	9	0	30	10	18	48
Komtoéga	20	16	42	11	49	12
Koupela	13	15	38	44	51	14
Lalgaye	21	55	39	14	64	10
Niaogho	23	4	46	13	131	8
Ouargaye	27	14	29	25	52	13
Pouytenga	18	0	13	25	93	11
Sanga	19	6	53	11	35	23
Soudougui	24	14	49	7	59	9
Tenkodogo	13	10	14	43	112	41
Tensobentenga	26	10	40	6	29	12
Yargatenga	22	10	15	25	113	29
Yargo	46	48	27	6	222	16
Yondé	31	8	6	8	56	12
Zabré	18	22	8	42	193	16
Zoaga	23	15	31	8	46	15
Zonsé	24	7	38	8	41	12
Centre-Nord						
Barsalogo	33	5	4	23	77	28
Boala	38	6	15	5	88	29
Boulsa	36	12	13	10	66	14
Bouroum	37	38	37	3	33	9
Bourzanga	40	75	26	9	57	10
Boussouma	39	13	6	6	89	17
Dablo	51	15	0	7	40	9
Dargo	58	20	17	6	22	18
Guibaré	17	10	50	7	27	9
Kaya	22	17	19	44	72	25
Kongoussi	27	13	14	26	70	11
Korsimoro	28	11	20	15	38	36
Mané	15	156	42	4	46	36
Nagbingou	61	8	22	6	96	9
Namissiguima CN	37	3	8	4	21	37
Nasseré	39	7	26	7	23	9
Pensa	31	4	13	6	56	30
Pibaoré	28	10	34	4	22	12
Pissila	22	18	43	23	18	18
Rollo	43	51	29	7	28	11
Rouko	20	5	35	9	33	10
Sabcé	19	19	4	4	192	19

Communes	Dotations de l'Etat/ RRT	Epargne/ RPF	Appuis financiers des PTF/ RT	Produits fiscaux /RRF	Recettes propres / RRT	Transferts liés aux compétences/ RRT
Tikaré	25	3	32	9	48	15
Tougouri	45	93	25	7	25	13
Yalgo	7	1	9	91	85	2
Zeguedeguïn	25	9	32	5	18	20
Ziga	25	7	34	3	51	12
Zimtenga	41	15	24	12	18	11
Centre-Ouest						
Bakata	23	5	33	14	71	17
Biéha	23	39	0	11	87	37
Bingo	21	2	18	6	35	16
Bougnounou	25	6	18	10	67	14
Boura	25	11	0	7	53	53
Cassou	23	24	17	10	46	38
Dalo	48	15	0	23	136	19
Dassa	12	5	19	7	30	55
Didyr	34	6	19	7	87	20
Gao	24	36	25	13	120	10
Godyr	30	9	0	6	135	18
Imassgo	18	13	31	8	52	38
Kindi	33	3	18	11	96	20
Kokologho	21	7	27	17	55	21
Kordié	29	9	24	10	92	15
Koudougou	8	19	0	54	99	12
Kyon	12	35	4	3	59	71
Léo	21	10	0	24	191	16
Nandiala	31	15	17	9	57	19
Nanoro	21	7	23	10	83	41
Nebiélianayou	26	11	34	6	38	7
Niabouri	43	6	22	2	64	21
Pella	32	2	11	6	116	21
Poa	18	16	2	6	106	60
Pouni	24	14	0	16	77	64
Ramongo	8	9	19	24	18	58
Réo	24	29	0	35	111	19
Sabou	25	4	24	10	183	10
Sapouy	19	9	0	25	55	50
Signé	19	3	11	3	83	41
Silly	29	2	22	3	73	23
Soaw	33	4	32	8	125	19
Sourgou	24	11	25	12	116	17
Tenado	32	13	20	11	34	22
Thyou	26	4	41	4	72	25
Tô	19	6	15	8	71	34

Communes	Dotations de l'Etat/ RRT	Epargne/ RPF	Appuis financiers des PTF/ RT	Produits fiscaux /RRF	Recettes propres / RRT	Transferts liés aux compétence s/ RRT
Zamo	21	8	43	10	21	9
Zawara	43	26	13	11	182	27
Centre-Sud						
Bere	26	6	23	8	62	13
Bindé	28	11	6	3	97	37
Doulougou	15	5	34	12	68	14
Gaongo	14	4	39	11	87	8
Gogo	19	9	22	5	51	25
Gombousgou	26	7	27	9	54	14
Guiaro	24	15	6	13	63	13
Guiba	29	7	20	7	116	17
Ipelcé	13	5	43	18	106	8
Kayao	18	6	22	10	114	18
Kombissiri	8	11	21	32	92	29
Manga	19	33	9	22	103	24
Nobéré	0	0	0	0	0	0
Pô	21	16	3	16	85	29
Saponé	0	0	0	0	0	0
Tiébélé	22	14	26	8	95	36
Toecé	14	35	36	13	122	20
Zecco	16	14	32	10	71	12
Ziou	13	13	33	11	37	6
Est						
Bartiébougou	53	6	0	13	101	20
Bilanga	32	13	33	9	20	24
Bogandé	31	14	0	21	62	29
Bottou	34	6	0	20	95	28
Coalla	59	5	6	7	144	22
Diabo	18	22	34	12	44	28
Diapaga	11	12	2	45	78	58
Diapangou	18	14	30	14	27	24
Fada N'Gourma	12	11	3	63	157	20
Foutouri	19	7	64	18	33	6
Gayéri	25	10	20	33	75	19
Kantchari	24	17	18	12	71	8
Kompienga	14	12	10	59	71	28
Liptougou	31	6	22	8	74	41
Logobou	24	14	20	13	32	40
Madjoari	0	0	0	0	0	0
Manni	25	7	3	12	86	32
Matiacoali	21	8	31	15	31	25
Namounou	14	6	27	41	94	7
Pama	20	20	0	23	63	52

Communes	Dotations de l'Etat/ RRT	Epargne/ RPF	Appuis financiers des PTF/ RT	Produits fiscaux /RRF	Recettes propres / RRT	Transferts liés aux compétences/ RRT
Partiaga	25	10	17	13	85	37
Piela	16	17	36	14	40	20
Tambaga	21	3	18	8	129	52
Tansarga	47	8	17	19	192	17
Thion	25	13	23	17	91	9
Tibga	21	37	21	13	39	36
Yamba	17	8	31	9	21	33
Hauts-Bassins						
Bama	26	19	7	28	126	44
Banzon	19	38	16	13	52	9
Bekuy	13	20	27	15	93	7
Bereba	18	20	13	9	81	50
Bobo-Dioulasso	6	21	0	76	157	6
Boni	11	20	31	11	19	36
Dandé	13	5	19	23	22	8
Djigouera	13	53	25	5	52	8
Faramana	18	10	18	16	39	9
Fô	40	27	4	10	96	38
Founzan	12	20	51	13	20	27
Houndé	19	20	0	47	70	27
Kangala	19	39	23	6	83	17
Karangasso Sambla	16	54	30	17	119	32
Karangasso Vigué	21	59	26	9	50	33
Kayan	14	18	29	6	58	10
Koloko	20	22	0	8	185	16
Koti	15	20	27	16	107	43
Koumbia	20	20	27	14	47	15
Koundougou	16	13	11	11	77	10
Kourinion	16	24	36	7	30	19
Kourouma	24	30	0	58	120	14
Lena	37	22	15	4	71	37
Morolaba	18	17	42	6	71	12
N'Dorola	18	23	24	40	117	13
Orodara	5	27	4	31	105	26
Padéma	21	10	15	14	49	39
Peni	26	33	22	57	76	10
Samogokiri	17	37	40	11	202	12
Samorogouan	29	20	16	9	66	18
Satiri	14	57	18	41	146	15
Sindo	36	18	11	15	156	12
Toussiana	26	15	22	20	28	14
Nord						
Arbollé	27	15	15	7	58	22

Communes	Dotations de l'Etat/ RRT	Epargne/ RPF	Appuis financiers des PTF/ RT	Produits fiscaux /RRF	Recettes propres / RRT	Transferts liés aux compétences/ RRT
Bagaré	40	20	22	9	237	20
Banh	30	23	15	7	42	11
Barga	27	37	45	4	17	11
Bassi	39	4	8	5	30	28
Bokin	24	7	26	7	35	31
Boussou	13	6	7	11	19	62
Gomponsom	38	5	35	5	127	18
Gourçy	31	13	9	24	93	24
Kain	26	19	26	12	61	9
Kalsaka	30	33	0	7	85	37
Kirsi	31	19	40	6	72	19
Kossouka	21	17	17	10	127	12
Koumbri	11	18	22	5	15	49
La-todin	16	20	5	11	22	60
Leba	26	7	21	5	31	16
Namissiguima N	16	6	41	2	60	9
Ouahigouya	15	17	0	46	74	17
Ouindigui	27	29	28	9	60	17
Oula	29	4	6	4	55	21
Pilimpikou	19	0	22	4	95	43
Rambo	41	20	10	5	97	21
Samba	29	18	18	7	80	22
Seguenega	18	21	40	19	22	16
Sollé	29	19	21	12	61	22
Tangaye	32	56	1	5	58	20
Thiou	41	8	18	8	87	25
Titao	29	11	8	15	89	22
Tougo	27	6	25	10	64	42
Yako	28	9	5	18	118	35
Zogore	23	8	2	7	24	48
Plateau Central						
Absouya	38	14	13	7	41	20
Boudry	18	16	35	10	27	34
Boussé	18	17	8	14	59	38
Dapelogo	22	11	38	8	70	19
Kogho	24	31	39	6	34	11
Laye	29	18	7	20	92	20
Loumbila	14	14	17	18	171	16
Meguet	16	21	31	12	21	28
Mogtedo	27	14	24	16	59	19
Nagréongo	12	31	29	66	165	9
Niou	30	18	32	15	87	25
Ourgou-Manega	30	10	42	7	50	20

Communes	Dotations de l'Etat/ RRT	Epargne/ RPF	Appuis financiers des PTF/ RT	Produits fiscaux /RRF	Recettes propres / RRT	Transferts liés aux compétences/ RRT
Salogo	25	14	34	15	38	14
Sourgoubila	23	45	10	13	105	50
Toeghin	21	19	33	22	86	14
Zam	23	12	26	9	20	18
Ziniaré	8	20	17	54	92	26
Zitenga	30	10	42	7	50	20
Zorgho	17	18	14	34	49	22
Zoungou	20	32	51	11	26	12
Sahel						
Arbinda	18	12	56	12	53	8
Bani	18	19	10	8	29	39
Baraboulé	24	9	44	7	75	21
Boudoré	13	9	28	8	18	5
Déou	33	42	21	8	34	12
Diguél	30	9	20	8	45	7
Djibo	9	17	35	20	63	15
Dori	12	16	26	24	52	15
Falangountou	8	18	42	4	73	6
Gorgadji	19	10	46	5	15	5
Gorom-Gorom	57	16	14	12	33	6
Kelbo	25	20	43	6	68	9
Koutougou	18	9	41	17	73	6
Mansila	14	26	33	7	66	24
Markoye	15	14	13	2	127	30
Nassoumbou	16	3	42	12	68	2
Oursi	33	20	41	8	50	6
Pobé-Mengao	18	6	53	4	39	10
Sampelga	29	6	53	4	159	7
Sebba	14	12	4	13	52	50
Seytenga	31	8	23	4	99	12
Solhan	26	33	30	4	44	13
Tankounadié	19	0	44	6	45	7
Tin-akoff	22	0	16	8	82	32
Titabé	20	21	35	6	37	9
Tongomael	21	7	46	9	54	21
Sud-Ouest						
Batié	17	20	0	15	144	13
Bondigui	8	20	11	12	48	65
Bouroum-bouroum	14	32	41	22	67	11
Boussera	18	20	23	5	81	55
Boussoukoula	14	20	20	3	124	8
Dano	25	20	0	33	65	35
Diébougou	11	20	0	48	151	14

Communes	Dotations de l'Etat/ RRT	Epargne/ RPF	Appuis financiers des PTF/ RT	Produits fiscaux /RRF	Recettes propres / RRT	Transferts liés aux compétences/ RRT
Dissin	25	20	10	11	75	37
Djigouè	26	20	38	9	177	17
Dolo	24	20	0	10	247	24
Gaoua	9	21	0	38	111	24
Gomblora	9	21	12	9	57	50
Guéguéré	18	20	8	5	22	48
Ioionoro	12	20	18	9	182	36
Kampti	33	20	17	12	81	32
Koper	17	20	24	7	21	38
Kpuéré	56	20	0	8	69	21
Legmoin	21	20	51	10	104	17
Loropeni	5	20	6	15	13	76
Malba	64	24	6	7	106	15
Medielbo	12	20	19	15	71	46
Nako	11	20	12	6	7	71
Nieogo	20	20	33	3	58	9
Oronkua	40	20	23	5	140	22
Ouessa	20	20	21	15	46	15
Perigban	35	20	36	9	124	11
Tiankoura	48	20	3	15	201	20
Zambo	31	23	25	6	5	15

Source : DGCT, calculs réalisés à partir de la Base de données financières des CT

Tableau 23: Ratios des dépenses des communes en 2016 (en %)

Communes	Charges de personnel /DRF	Charges des élus locaux/ DRF	Entretien courant/ DRF	Equipement / DRI	Investissement / Dépenses totales	Investissement / DRI
Boucle du Mouhoun						
Bagassi	21	9	5	11	65	100
Balavé	37	9	0	1	80	100
Bana	28	11	9	18	60	100
Barani	57	12	0	0	0	0
Bomborokuy	29	13	0	2	80	100
Bondokuy	17	5	8	6	72	100
Boromo	27	8	6	9	55	100
Bourasso	23	13	8	0	64	100
Dédougou	34	5	1	21	30	100
Di	21	8	1	16	65	100
Djibasso	17	8	4	8	66	100
Dokuy	18	10	6	0	64	100
Doumbala	27	15	0	32	70	100
Douroula	22	19	11	23	59	100
Fara	15	13	2	25	74	100
Gassan	22	13	6	5	86	100
Gomboro	25	10	8	0	70	100
Gossina	21	14	3	64	47	100
Kassoum	10	8	3	15	77	100
Kiembara	16	10	7	7	73	100
Kombori	28	19	4	17	71	100
Kona	16	7	4	15	77	179
Kougny	15	14	5	0	37	100
Kouka	12	6	12	26	32	100
Lanfiéra	27	13	16	9	47	100
Lankoué	12	19	11	0	82	100
Madouba	26	33	0	12	76	100
Nouna	24	5	0	32	37	100
Ouarkoye	39	9	5	11	76	280
Oury	17	5	6	7	64	100
Pâ	22	11	6	1	79	100
Pompöi	33	10	4	2	72	100
Poura	32	12	4	5	74	100
Safané	17	8	3	4	73	100
Sami	40	15	3	16	66	100
Sanaba	24	7	4	7	68	100
Siby	37	11	3	15	73	100
Solenzo	23	7	3	7	60	100
Sono	52	30	0	10	84	100
Tansila	27	11	0	5	60	100
Tchériba	19	10	7	24	53	183

Communes	Charges de personnel /DRF	Charges des élus locaux/ DRF	Entretien courant/ DRF	Equipement / DRI	Investissement / Dépenses totales	Investissement / DRI
Toeni	11	17	0	8	78	100
Toma	16	7	5	23	39	100
Tougan	28	5	4	8	58	100
Yaba	10	8	7	21	53	100
Yaho	22	9	5	12	49	100
Yé	12	8	12	23	61	100
Cascades						
Banfora	50	3	3	7	30	108
Beregadougou	39	11	1	23	77	100
Dakoro	24	12	3	19	76	100
Douna	22	9	4	15	76	100
Kankalaba	21	9	4	23	71	118
Loumana	16	7	5	18	80	100
Mangodara	14	5	4	13	60	100
Moussodougou	46	10	0	24	66	100
Niangoloko	30	4	4	39	56	100
Niankorodougou	21	9	7	16	81	132
Oueleni	19	10	5	15	69	100
Ouo	25	8	5	16	79	100
Sidéradougou	31	5	6	31	65	100
Sindou	29	7	5	56	53	100
Soubakaniédougou	12	7	21	15	76	114
Tiéfora	19	9	5	12	81	100
Wolonkoto	40	16	4	38	68	100
Centre						
Komi-Ipala	31	12	6	7	74	100
Komsilga	26	8	11	2	47	100
Koubri	31	10	2	45	70	281
Ouagadougou	27	1	2	8	20	100
Pabré	25	7	7	35	53	100
Saaba	21	7	7	11	68	100
Tanghin-Dassouri	25	9	3	1	73	100
Centre-Est						
andemtenga	17	4	2	16	74	116
Bagré	24	9	7	16	82	105
Bane	27	8	3	16	69	100
Baskouré	25	13	2	16	80	100
Beguedo	40	12	6	26	82	100
Bissiga	26	8	3	5	70	100
Bittou	40	7	1	28	60	100
Boussouma CE	20	8	12	18	70	100
Comin Yanga	31	10	1	7	83	123
Dialgaye	18	9	2	13	74	100

Communes	Charges de personnel /DRF	Charges des élus locaux/ DRF	Entretien courant/ DRF	Equipement / DRI	Investissement / Dépenses totales	Investissement / DRI
Dourtenga	42	15	0	8	84	100
Garango	22	4	4	31	71	100
Gounghin	19	8	7	9	73	100
Kando	14	9	5	15	90	100
Komtoéga	22	10	6	18	74	100
Koupela	33	9	3	20	64	100
Lalgaye	32	10	6	17	66	100
Niaogho	27	10	8	8	74	100
Ouargaye	37	9	3	20	50	100
Pouytenga	46	4	3	0	17	100
Sanga	25	13	3	16	90	156
Soudougui	22	11	4	21	78	100
Tenkodogo	27	3	2	20	51	100
Tensobentenga	25	10	6	26	69	100
Yargatenga	19	11	4	8	77	215
Yargo	19	17	4	20	85	100
Yondé	23	15	3	19	74	100
Zabré	10	4	17	7	75	166
Zoaga	26	13	3	12	74	116
Zonsé	34	7	5	32	65	100
Centre-Nord						
Barsalogo	28	14	8	8	74	100
Boala	26	11	0	6	67	100
Boulsa	19	5	8	8	54	100
Bouroum	14	7	2	12	45	100
Bourzanga	32	9	1	13	77	100
Boussouma CN	23	4	3	15	53	100
Dablo	23	9	2	4	73	100
Dargo	23	8	1	80	43	100
Guibaré	22	9	9	3	55	100
Kaya	37	5	3	14	65	100
Kongoussi	37	4	5	8	49	158
Korsimoro	20	9	8	3	57	100
Mané	18	7	10	3	87	100
Nagbingou	40	15	4	21	69	100
Namissiguima CN	27	13	6	12	85	105
Nasseré	30	11	0	35	62	115
Pensa	21	12	11	16	81	100
Pibaoré	27	9	22	24	74	110
Pissila	20	6	6	8	80	105
Rollo	36	10	3	39	63	106
Rouko	22	11	3	6	75	100
Sabcé	39	13	5	15	89	208

Communes	Charges de personnel /DRF	Charges des élus locaux/ DRF	Entretien courant/ DRF	Equipement / DRI	Investissement / Dépenses totales	Investissement / DRI
Tikaré	24	8	6	4	77	118
Tougouri	20	9	1	26	75	100
Yalgo	21	8	6	35	75	122
Zeguedeguïn	25	12	1	16	78	100
Ziga	27	7	2	28	72	100
Zimtenga	36	10	4	9	57	103
Centre-Ouest						
Bakata	28	8	1	7	77	100
Biéha	17	9	4	27	24	100
Bingo	47	12	0	12	76	100
Bougnounou	25	10	0	7	60	100
Boura	20	8	3	6	33	100
Cassou	21	8	0	8	78	100
Dalo	48	11	0	23	49	100
Dassa	25	13	2	3	74	100
Didyr	19	4	7	10	45	100
Gao	20	9	9	4	79	100
Godyr	23	9	3	10	70	100
Imassgo	32	11	7	8	80	100
Kindi	11	6	8	16	45	100
Kokologho	26	6	5	21	59	155
Kordié	20	10	8	16	58	100
Koudougou	41	2	6	9	63	100
Kyon	19	8	8	38	60	100
Léo	49	5	0	51	30	100
Nandiala	23	10	12	18	72	100
Nanoro	7	5	0	4	56	100
Nebiélianayou	8	19	13	18	77	153
Niabouri	21	7	7	45	31	100
Pella	13	9	0	12	45	100
Poa	10	3	7	24	32	100
Pouni	18	9	6	26	44	100
Ramongo	16	7	3	10	80	100
Réo	30	5	2	11	51	100
Sabou	8	3	8	13	50	100
Sapouy	19	7	0	11	63	110
Sigué	17	6	0	14	62	100
Silly	6	8	10	30	59	100
Soaw	17	8	1	17	77	100
Sourgou	16	11	1	16	37	100
Tenado	18	7	4	12	63	100
Thyou	21	9	1	25	65	100
Tô	17	6	10	40	57	100

Communes	Charges de personnel /DRF	Charges des élus locaux/ DRF	Entretien courant/ DRF	Equipement / DRI	Investissement / Dépenses totales	Investissement / DRI
Zamo	17	9	4	29	67	100
Zawara	22	10	9	9	73	100
Centre-Sud						
Bere	20	9	7	19	68	100
Bindé	22	12	4	54	24	100
Doulougou	21	9	7	21	66	100
Gaongo	28	13	7	5	73	100
Gogo	26	12	4	15	69	100
Gombousgou	24	9	5	38	69	120
Guiaro	28	9	4	20	61	100
Guiba	20	7	4	43	42	100
Ipelcé	35	11	6	9	72	100
Kayao	20	6	14	24	71	100
Kombissiri	34	5	6	8	61	100
Manga	41	5	2	42	37	100
Nobéré	0	0	0	0	0	0
Pô	40	4	1	47	16	100
Saponé	0	0	0	0	0	0
Tiébélé	31	9	8	6	82	100
Toecé	16	6	6	24	52	100
Zecco	24	11	0	5	71	100
Ziou	40	9	1	12	82	100
Est						
Bartiébougou	24	11	4	28	50	181
Bilanga	26	13	0	32	29	100
Bogandé	29	8	4	10	38	100
Bottou	18	12	2	3	64	100
Coalla	27	8	0	4	67	100
Diabo	19	9	5	26	68	100
Diapaga	61	5	3	17	65	100
Diapangou	26	11	8	5	69	100
Fada N'Gourma	30	3	4	16	26	100
Foutouri	15	11	7	2	70	106
Gayéri	18	6	15	5	53	100
Kantchari	32	5	7	11	54	100
Kompienga	19	13	7	18	41	670
Liptougou	17	12	1	22	72	100
Logobou	19	5	9	11	56	100
Madjoari	0	0	0	0	0	0
Manni	18	8	4	23	21	100
Matiacoali	12	9	5	5	56	112
Namounou	40	8	3	15	76	100
Pama	33	8	2	8	46	100

Communes	Charges de personnel /DRF	Charges des élus locaux/ DRF	Entretien courant/ DRF	Equipement / DRI	Investissement / Dépenses totales	Investissement / DRI
Partiaga	17	5	2	0	57	100
Piela	17	7	4	13	80	100
Tambaga	23	8	3	23	62	100
Tansarga	22	11	2	44	44	100
Thion	30	10	3	4	72	100
Tibga	10	7	5	14	74	100
Yamba	24	10	5	15	68	102
Hauts-Bassins						
Bama	15	6	6	38	29	100
Banzon	28	11	4	3	78	100
Bekuy	23	13	6	21	86	100
Bereba	25	9	3	2	67	100
Bobo-Dioulasso	34	4	5	21	19	100
Boni	45	18	0	8	85	109
Dandé	37	10	2	5	79	100
Djigouera	16	11	4	8	79	100
Faramana	24	10	10	31	60	117
Fô	13	9	11	54	27	100
Founzan	29	13	10	5	77	109
Houndé	47	5	3	27	43	100
Kangala	14	10	9	4	68	100
Karangasso Sambla	24	13	3	12	83	100
Karangasso Vigué	17	6	6	10	74	100
Kayan	12	11	5	31	68	100
Koloko	20	10	1	12	43	100
Koti	10	10	10	9	79	100
Koumbia	19	8	6	7	62	100
Koundougou	36	11	2	16	59	100
Kourinion	26	8	8	0	61	100
Kourouma	18	11	11	48	47	100
Lena	26	13	1	65	37	100
Morolaba	16	10	14	11	73	100
N'Dorola	30	11	6	14	71	100
Orodara	41	8	3	11	50	100
Padéma	29	9	6	12	70	100
Peni	18	9	7	16	73	100
Samogokiri	23	17	3	5	89	100
Samorogouan	24	11	3	8	68	100
Satiri	10	8	18	15	78	100
Sindo	23	10	5	0	54	100
Toussiana	31	14	1	6	58	161
Nord						
Arbollé	11	6	5	8	56	100

Communes	Charges de personnel /DRF	Charges des élus locaux/ DRF	Entretien courant/ DRF	Equipement / DRI	Investissement / Dépenses totales	Investissement / DRI
Bagaré	21	8	3	19	48	100
Banh	19	14	3	7	74	100
Barga	43	11	5	8	74	100
Bassi	17	9	10	66	22	137
Bokin	12	6	4	10	63	100
Boussou	36	13	8	4	86	100
Gomponsom	15	8	5	14	62	100
Gourçy	30	4	5	8	42	100
Kain	19	12	21	7	72	100
Kalsaka	13	8	11	3	81	102
Kirsi	18	10	5	24	58	100
Kossouka	22	8	6	8	76	100
Koumbri	11	5	9	3	79	100
La-todin	12	8	4	10	73	107
Leba	28	16	11	10	65	100
Namissiguima N	21	9	12	9	69	100
Ouahigouya	34	3	7	48	30	119
Ouindigui	10	7	6	19	69	100
Oula	10	4	4	4	51	100
Pilimpikou	16	8	5	13	76	100
Rambo	17	7	8	17	52	100
Samba	19	7	11	10	71	100
Seguenega	13	7	6	9	71	105
Sollé	14	9	3	7	70	100
Tangaye	26	8	12	24	69	100
Thiou	10	5	10	6	50	100
Titao	18	4	3	33	56	100
Tougo	17	8	6	8	75	100
Yako	32	3	5	8	39	100
Zogore	22	7	6	14	66	100
Plateau-Central						
Absouya	31	11	5	27	51	100
Boudry	15	5	4	25	34	100
Boussé	32	7	2	4	56	100
Dapelogo	23	5	8	86	66	100
Kogho	17	12	6	24	75	100
Laye	26	10	0	14	64	100
Loumbila	23	11	2	28	40	100
Meguet	19	8	9	14	78	100
Mogtedo	18	6	4	26	65	100
Nagréongo	18	11	12	14	69	100
Niou	46	12	9	9	61	100
Ourgou-Manega	28	9	3	27	51	100

Communes	Charges de personnel /DRF	Charges des élus locaux/ DRF	Entretien courant/ DRF	Equipement / DRI	Investissement / Dépenses totales	Investissement / DRI
Salogo	17	9	2	6	69	100
Sourgoubila	18	7	0	4	73	100
Toeghin	39	11	0	13	69	100
Zam	18	8	6	23	68	105
Ziniaré	26	5	12	41	50	100
Zitenga	28	9	3	27	51	100
Zorgho	40	8	5	35	54	100
Zoungou	18	7	5	48	67	100
Sahel						
Arbinda	21	8	7	35	74	100
Bani	7	8	1	0	72	100
Baraboulé	18	8	6	16	62	100
Boudoré	21	12	3	11	78	100
Déou	30	11	6	14	53	119
Diguel	42	17	2	10	69	100
Djibo	56	5	4	41	57	100
Dori	32	6	11	26	52	100
Falangountou	33	9	2	2	66	100
Gorgadji	35	8	2	10	80	117
Gorom-Gorom	23	8	11	15	79	100
Kelbo	31	8	2	6	74	100
Koutougou	19	10	6	19	72	100
Mansila	27	10	9	4	82	100
Markoye	28	13	1	33	50	100
Nassoumbou	32	10	8	15	77	100
Oursi	24	13	1	15	68	100
Pobé-Mengao	30	9	5	9	69	100
Sampelga	35	8	5	20	68	100
Sebba	23	7	6	10	74	100
Seytenga	36	9	5	17	73	100
Solhan	23	9	9	3	67	100
Tankounadié	22	13	2	8	80	100
Tin-akoff	31	9	4	2	87	100
Titabé	25	11	6	3	63	100
Tongomael	36	6	6	15	77	100
Sud-Ouest						
Batié	41	10	0	18	39	100
Bondigui	31	12	0	12	74	100
Bouroum-bouroum	29	10	4	12	75	100
Boussera	26	13	4	25	61	100
Boussoukoula	14	16	7	6	64	100
Dano	27	6	5	16	45	100
Diébougou	31	8	6	10	33	100

Communes	Charges de personnel /DRF	Charges des élus locaux/ DRF	Entretien courant/ DRF	Equipement / DRI	Investissement / Dépenses totales	Investissement / DRI
Dissin	14	6	14	7	64	100
Djigouè	22	7	11	21	67	100
Dolo	34	18	5	7	77	100
Gaoua	35	7	3	10	23	100
gomblora	24	10	5	4	71	100
Guéguéré	11	7	13	12	66	100
Ioionoro	17	8	4	5	74	100
Kampti	21	7	7	10	62	100
Koper	16	8	8	8	54	113
Kpuéré	42	16	0	54	20	109
Legmoin	23	19	2	0	35	100
Loropeni	12	8	5	10	73	100
Malba	38	13	4	28	53	100
Medielbo	29	22	0	4	89	100
Nako	19	9	7	7	71	105
Nieogo	12	15	6	11	81	100
Oronkua	27	13	3	8	80	100
Ouessa	34	10	1	22	60	100
Perigban	33	13	7	1	58	100
Tiankoura	25	14	4	2	70	100
Zambo	19	13	5	8	64	162

Source : DGCT, calculs réalisés à partir de la Base de données financières des CT

Tableau 24: Taux de réalisation des recettes des communes en 2016 (en %)

Communes	Taux de réalisation des recettes d'investissement	Taux de réalisation des recettes de fonctionnement	Taux de réalisation des recettes fiscales	Taux de réalisation des recettes propres	Taux de réalisation des recettes totales
Boucle du Mouhoun					
Bagassi	78	210	75	152	162
Balavé	64	107	90	101	72
Bana	108	361	31	355	207
Barani	82	104	87	98	90
Bomborokuy	63	98	74	94	72
Bondokuy	68	116	82	89	84
Boromo	106	102	110	100	105
Bourasso	83	82	36	64	83
Dédougou	83	94	99	90	90
Di	75	96	89	93	81
Djibasso	101	106	62	98	104
Dokuy	107	111	53	97	109
Doumbala	48	108	88	84	68
Douroula	47	99	72	79	62
Fara	79	105	102	93	85
Gassan	104	103	40	90	104
Gomboro	54	102	64	79	70
Gossina	83	122	50	99	91
Kassoum	78	103	47	96	84
Kiembara	93	115	78	100	101
Kombori	76	102	33	71	84
Kona	56	224	105	57	143
Kougny	73	116	76	93	89
Kouka	73	104	138	100	84
Lanfiéra	100	107	97	95	104
Lankoué	68	115	102	98	79
Madouba	54	112	25	98	64
Nouna	100	101	69	92	104
Ouarkoye	55	93	63	70	65
Oury	71	108	62	100	79
Pâ	73	112	91	101	79
Pompoï	106	414	64	749	168
Poura	86	83	69	80	86
Safané	77	106	78	87	87
Sami	40	75	102	85	47
Sanaba	81	109	116	102	87
Siby	53	88	52	83	62
Solenzo	90	101	105	102	93
Sono	64	104	77	93	69
Tansila	71	104	80	97	80
Tchériba	45	124	108	96	71

Communes	Taux de réalisation des recettes d'investissement	Taux de réalisation des recettes de fonctionnement	Taux de réalisation des recettes fiscales	Taux de réalisation des recettes propres	Taux de réalisation des recettes totales
Toeni	84	121	84	104	94
Toma	100	111	104	92	110
Tougan	105	91	71	80	101
Yaba	78	117	58	99	90
Yaho	86	363	60	171	118
Yé	75	111	58	97	87
Cascades					
Banfora	62	93	96	94	82
Beregadougou	80	92	97	102	82
Dakoro	82	149	96	135	100
Douna	92	90	102	95	92
Kankalaba	84	96	96	96	87
Loumana	90	98	109	91	96
Mangodara	43	109	126	90	67
Moussodougou	67	96	72	100	74
Niangoloko	54	98	116	87	80
Niankorodougou	79	124	109	139	94
Oueleni	88	101	99	95	93
Ouo	104	82	93	99	98
Sidéradougou	99	76	98	113	90
Sindou	58	90	102	94	70
Soubakaniédougou	101	94	51	80	101
Tiéfora	94	109	152	110	96
Wolonkoto	83	95	95	97	86
Centre					
Komi-Ipala	92	111	147	109	98
Komsilga	96	116	143	109	107
Koubri	43	101	113	67	100
Ouagadougou	20	89	86	89	37
Pabré	53	96	148	90	85
Saaba	85	105	138	97	99
Tanghin-Dassouri	66	141	171	105	125
Centre-Est					
Andemtenga	52	99	69	61	76
Bagré	61	77	24	48	75
Bane	34	98	79	93	50
Baskouré	76	98	62	94	80
Beguedo	74	89	62	77	88
Bissiga	48	94	83	98	61
Bittou	75	111	90	108	90
Boussouma CE	61	96	66	78	79
Comin Yanga	63	107	107	79	85
Dialgayé	72	100	75	89	82

Communes	Taux de réalisation des recettes d'investissement	Taux de réalisation des recettes de fonctionnement	Taux de réalisation des recettes fiscales	Taux de réalisation des recettes propres	Taux de réalisation des recettes totales
Dourtenga	67	102	76	97	74
Garango	83	85	55	84	85
Gounghin	97	88	73	98	94
Kando	90	98	88	86	93
Komtoéga	74	102	68	76	93
Koupela	74	94	87	94	81
Lalgaye	110	101	96	101	107
Niaogho	58	96	59	79	73
Ouargaye	73	121	121	132	92
Pouytenga	45	83	82	77	66
Sanga	60	97	104	59	81
Soudougui	61	106	92	77	80
Tenkodogo	65	101	119	99	78
Tensobentenga	82	86	82	100	83
Yargatenga	40	106	137	65	88
Yargo	64	110	78	101	69
Yondé	70	113	122	100	82
Zabré	34	103	106	69	89
Zoaga	64	100	55	82	78
Zonsé	81	96	77	80	93
Centre-Nord					
Barsalogo	52	92	133	89	66
Boala	70	100	94	95	79
Boulsa	61	96	77	83	77
Bouroum	66	103	90	90	82
Bourzanga	63	102	91	99	72
Boussouma CN	55	107	134	96	70
Dablo	57	137	65	180	73
Dargo	55	92	60	75	68
Guibaré	22	106	113	36	82
Kaya	90	93	132	108	91
Kongoussi	71	105	120	98	94
Korsimoro	51	97	73	90	64
Mané	72	106	94	87	83
Nagbingou	70	94	180	99	77
Namissiguima CN	50	156	80	65	74
Nasseré	53	81	69	53	72
Pensa	34	117	70	61	67
Pibaoré	80	102	56	124	87
Pissila	71	102	144	100	77
Rollo	40	73	84	34	53
Rouko	64	101	85	60	87
Sabcé	38	96	98	64	96

Communes	Taux de réalisation des recettes d'investissement	Taux de réalisation des recettes de fonctionnement	Taux de réalisation des recettes fiscales	Taux de réalisation des recettes propres	Taux de réalisation des recettes totales
Tikaré	60	101	75	59	91
Tougouri	67	99	91	101	74
Yalgo	69	564	9563	497	310
Zeguedeguïn	80	102	80	79	89
Ziga	75	91	32	89	81
Zimtenga	61	66	62	47	66
Centre-Ouest					
Bakata	33	113	83	86	47
Biéha	67	82	66	75	78
Bingo	52	97	72	78	68
Bougnounou	58	122	67	83	88
Boura	52	106	97	103	71
Cassou	91	107	91	103	95
Dalo	36	117	103	103	53
Dassa	90	110	111	90	96
Didyr	81	101	81	94	91
Gao	85	107	90	102	89
Godyr	54	104	101	100	61
Imassgo	80	97	72	101	83
Kindi	41	148	76	92	77
Kokologho	68	107	82	93	92
Kordié	72	99	72	80	80
Koudougou	77	101	108	101	83
Kyon	82	100	65	100	85
Léo	77	111	90	99	93
Nandiala	64	109	103	103	77
Nanoro	60	128	99	103	79
Nebiélianayou	57	103	67	69	78
Niabouri	36	97	49	80	68
Pella	29	94	81	81	52
Poa	86	101	63	99	90
Pouni	46	144	112	102	72
Ramongo	80	92	86	86	84
Réo	72	110	158	107	84
Sabou	90	113	88	94	104
Sapouy	83	114	97	113	97
Sigué	82	99	56	76	102
Silly	48	96	54	81	72
Soaw	44	116	108	80	78
Sourgou	49	124	298	130	69
Tenado	65	100	94	105	76
Thyou	57	100	51	95	71
Tô	65	90	91	88	75

Communes	Taux de réalisation des recettes d'investissement	Taux de réalisation des recettes de fonctionnement	Taux de réalisation des recettes fiscales	Taux de réalisation des recettes propres	Taux de réalisation des recettes totales
Zamo	55	101	97	103	65
Zawara	53	99	89	90	67
Centre-Sud					
Bere	75	105	102	86	87
Bindé	51	107	59	95	66
Doulougou	52	102	95	74	80
Gaongo	69	99	103	85	85
Gogo	79	115	62	100	91
Gombougou	43	109	104	84	68
Guiaro	67	110	56	88	80
Guiba	74	90	109	94	81
Ipelcé	72	103	106	95	87
Kayao	79	108	102	101	88
Kombissiri	57	144	99	208	82
Manga	92	103	104	123	86
Nobéré	0	0	0	0	0
Pô	50	110	78	108	77
Saponé	0	0	0	0	0
Tiébélé	80	104	52	98	85
Toecé	70	95	98	98	79
Zecco	80	100	37	87	87
Ziou	93	105	69	95	96
Est					
Bartiébougou	10	106	75	69	44
Bilanga	83	105	85	104	91
Bogandé	68	88	84	87	78
Bottou	92	106	119	94	100
Coalla	56	99	50	92	71
Diabo	88	100	79	99	91
Diapaga	85	98	101	95	89
Diapangou	86	99	65	97	90
Fada N'Gourma	69	106	111	90	98
Foutouri	43	101	59	73	58
Gayéri	65	97	86	81	82
Kantchari	78	92	106	87	86
Kompienga	65	87	77	78	80
Liptougou	75	101	107	97	82
Logobou	65	89	66	82	72
Madjoari	0	0	0	0	0
Manni	53	109	81	89	77
Matiacoali	80	99	77	93	89
Namounou	95	109	119	100	103
Pama	85	100	97	100	91

Communes	Taux de réalisation des recettes d'investissement	Taux de réalisation des recettes de fonctionnement	Taux de réalisation des recettes fiscales	Taux de réalisation des recettes propres	Taux de réalisation des recettes totales
Partiaga	72	107	101	103	81
Piela	97	99	65	92	100
Tambaga	87	96	78	96	92
Tansarga	58	97	83	93	72
Thion	87	105	75	92	93
Tibga	81	101	94	102	86
Yamba	81	107	94	76	94
Hauts-Bassins					
Bama	70	107	169	109	84
Banzon	104	121	81	120	107
Bekuy	97	114	122	100	103
Bereba	66	88	110	97	72
Bobo-Dioulasso	33	105	121	109	58
Boni	57	98	98	83	66
Dandé	78	79	96	79	82
Djigouera	89	107	62	104	94
Faramana	82	106	88	83	98
Fô	32	102	134	95	59
Founzan	92	105	104	107	95
Houndé	92	128	128	115	110
Kangala	101	108	74	105	102
Karangasso Sambla	99	115	130	100	102
Karangasso Vigué	97	103	99	91	103
Kayan	78	104	71	97	85
Koloko	81	105	84	101	87
Koti	87	107	107	109	90
Koumbia	55	97	98	92	65
Koundougou	75	101	125	92	84
Kourinion	100	83	71	97	93
Kourouma	41	97	97	94	63
Lena	39	104	80	96	61
Morolaba	88	116	57	106	94
N'Dorola	80	97	71	86	92
Orodara	94	106	100	104	99
Padéma	85	97	61	87	91
Peni	62	168	407	195	89
Samogokiri	87	108	72	102	89
Samorogouan	85	104	82	99	91
Satiri	115	109	101	102	116
Sindo	66	102	70	97	72
Toussiana	55	73	91	89	62
Nord					
Arbollé	65	99	90	98	77

Communes	Taux de réalisation des recettes d'investissement	Taux de réalisation des recettes de fonctionnement	Taux de réalisation des recettes fiscales	Taux de réalisation des recettes propres	Taux de réalisation des recettes totales
Bagaré	71	98	63	99	75
Banh	96	107	107	107	99
Barga	54	91	70	99	60
Bassi	36	77	65	79	54
Bokin	71	104	76	97	81
Boussou	87	85	86	97	86
Gomponsom	63	88	67	95	70
Gourçy	86	94	91	92	92
Kain	58	103	94	103	67
Kalsaka	4	97	98	92	20
Kirsi	69	100	71	99	78
Kossouka	97	101	115	100	97
Koumbri	74	102	87	102	79
La-todin	72	100	76	83	80
Leba	65	93	104	91	75
Namissiguima N	68	185	88	103	142
Ouahigouya	80	97	106	93	93
Ouindigui	95	107	98	102	99
Oula	82	106	64	96	94
Pilimpikou	84	103	71	95	90
Rambo	58	102	64	98	72
Samba	81	102	79	98	87
Seguenega	95	99	110	100	96
Sollé	56	104	91	99	66
Tangaye	66	102	74	103	76
Thiou	50	103	92	96	70
Titao	81	102	98	101	89
Tougo	60	92	91	93	69
Yako	86	83	70	93	85
Zogore	55	96	90	83	68
Plateau-Central					
Absouya	45	106	100	82	67
Boudry	69	125	110	119	84
Boussé	74	108	112	107	85
Dapelogo	83	104	117	101	89
Kogho	76	99	113	105	82
Laye	59	108	151	106	73
Loumbila	68	103	152	100	83
Meguet	91	117	108	108	98
Mogtedo	71	97	100	98	79
Nagréongo	79	113	139	101	92
Niou	66	106	134	104	78
Ourgou-Manega	54	106	129	102	69

Communes	Taux de réalisation des recettes d'investissement	Taux de réalisation des recettes de fonctionnement	Taux de réalisation des recettes fiscales	Taux de réalisation des recettes propres	Taux de réalisation des recettes totales
Salogo	71	109	132	107	79
Sourgoubila	70	106	123	103	78
Toeghin	86	105	103	102	92
Zam	79	115	117	117	91
Ziniaré	97	121	124	113	108
Zitenga	54	106	129	102	69
Zorgho	87	114	167	118	100
Zoungou	84	109	98	109	91
Sahel					
Arbinda	90	82	74	93	89
Bani	80	82	119	105	80
Baraboulé	69	94	59	92	77
Boudoré	81	102	67	115	86
Déou	46	91	81	112	57
Diguel	68	81	74	87	73
Djibo	75	100	98	102	84
Dori	61	101	85	91	75
Falangountou	45	83	87	88	58
Gorgadji	59	96	53	76	68
Gorom-Gorom	57	109	74	101	65
Kelbo	79	83	44	96	80
Koutougou	79	76	62	84	82
Mansila	64	98	59	104	70
Markoye	77	102	95	86	92
Nassoumbou	61	86	57	61	81
Oursi	66	73	87	91	68
Pobé-Mengao	92	95	48	87	96
Sampelga	74	86	33	93	78
Sebba	78	111	83	104	87
Seytenga	57	95	53	95	67
Solhan	58	100	45	99	69
Tankounadié	57	87	49	88	64
Tin-akoff	81	85	79	99	82
Titabé	58	96	48	99	67
Tongomael	66	83	68	77	78
Sud-Ouest					
Batié	88	111	86	126	93
Bondigui	83	108	136	100	88
Bouroum-bouroum	80	101	137	100	85
Boussera	91	92	82	101	91
Boussoukoula	39	168	69	181	65
Dano	78	99	91	101	88
Diébougou	59	98	103	99	77

Communes	Taux de réalisation des recettes d'investissement	Taux de réalisation des recettes de fonctionnement	Taux de réalisation des recettes fiscales	Taux de réalisation des recettes propres	Taux de réalisation des recettes totales
Dissin	105	102	121	101	104
Djigouè	72	99	96	96	78
Dolo	68	103	124	101	74
Gaoua	80	94	96	93	87
Gomblora	105	105	116	99	105
Guéguéré	68	106	137	48	77
Ioionoro	105	104	86	101	106
Kampti	67	105	79	92	78
Koper	69	99	67	98	77
Kpuéré	9	64	52	56	33
Legmoin	93	74	51	86	89
Loropeni	93	99	97	113	93
Malba	50	74	127	97	56
Medielbo	95	76	92	89	94
Nako	82	68	86	69	78
Nieogo	83	92	73	91	85
Oronkua	65	101	66	104	72
Oouessa	81	96	101	102	86
Perigban	81	89	123	94	83
Tiankoura	54	106	121	90	75
Zambo	70	63	54	24	69

Source : DGCT, calculs réalisés à partir de la Base de données financières des CT

4. COOPERATION DECENTRALISEE

Tableau 25: Nombre de coopérations décentralisées recensées en 2016 par région et type de collectivités territoriales

Régions	Avec les communes	Avec les Conseil régionaux	Total général
Boucle Du Mouhoun	35	0	35
Cascades	19	3	22
Centre	36	2	38
Centre-Est	26	3	29
Centre-Nord	51	1	52
Centre-Ouest	30	0	30
Centre-Sud	22	0	22
Est	25	1	26
Hauts-Bassins	26	1	27
Nord	41	2	43
Plateau Central	57	3	60
Sahel	24	1	25
Sud-Ouest	16	0	16
Total général	408	17	425

Source : DGCT, Base de données de la coopération décentralisée

Tableau 26: Nombre collectectivités territoriales ayant une coopération décentralisée en 2016

Régions	Commune	Conseil régional	Ensemble
Boucle Du Mouhoun	18	0	18
Cascades	4	1	5
Centre	7	1	8
Centre-Est	13	1	14
Centre-Nord	17	1	18
Centre-Ouest	14	0	14
Centre-Sud	12	0	12
Est	9	1	10
Hauts-Bassins	8	1	9
Nord	14	1	15
Plateau Central	14	1	15
Sahel	7	1	8
Sud-Ouest	10	0	10
Total général	147	9	156

Source : DGCT, Base de données de la coopération décentralisée

Tableau 27: Répartition des collectivités territoriale par nombre de coopérations décentralisées en 2016

Nombre de coopérations	Commune	Conseil régional	Ensemble
0	204	4	208
1	61	4	65
2	33	2	35
3	21	3	24
4	11	0	11
5	5	0	5
6 et plus	16	0	16
Total général	351	13	364

Source : DGCT, Base de données de la coopération décentralisée

5. VIE DEMOCRATIQUE

5.1. Représentation nationale

Tableau 28: Nombre de candidats principaux aux élections législatives région et par sexe

REGION	2012			2015		
	Homme	Femme	Total	Homme	Femme	Total
Boucle du Mouhoun	139	61	200			
Cascades	52	22	74			
Centre	301	140	441			
Centre-Est	114	48	162			
Centre-Nord	141	55	196			
Centre-Ouest	138	54	192			
Centre-Sud	88	34	122			
Est	130	46	176			
Hauts-Bassins	221	125	346			
Nord	157	57	214			
Plateau Central	75	31	106			
Sahel	77	29	106			
Sud-Ouest	100	26	126			
Total liste régionale	1 733	728	2 461			
Liste nationale	410	166	576			
Total	2 143	894	3 037	2 555	988	3 543

Source : CENI, base de données

Tableau 29: Nombre de sièges à pourvoir et de partis en compétition aux élections législatives par province

Région/Provinces	Nombre sièges		Nombre de partis en compétition	
	2012	2015	2012	2015
Boucle du Mouhoun	12	12	nd	nd
Bale	2	2	17	19
Banwa	2	2	14	16
Kossi	2	2	15	17
Mouhoun	2	2	18	22
Nayala	2	2	15	15
Sourou	2	2	21	18
Cascades	4	4	nd	nd
Comoe	2	2	22	25
Leraba	2	2	15	15
Centre	9	9	nd	nd
Kadiogo	9	9	49	61
Centre-Est	8	8		
Boulgou	4	4	25	26
Koumpelogo	2	2	11	15
Kouritenga	2	2	20	22
Centre-Nord	8	8		
Bam	2	2	23	23
Namentenga	2	2	19	24

Région/Provinces	Nombre sièges		Nombre de partis en compétition	
	2012	2015	2012	2015
Sanmatenga	4	4	28	32
Centre-Ouest				
Boulkiemde	4	4	24	34
Sanguie	2	2	17	28
Sissili	2	2	16	22
Ziro	2	2	15	18
Centre-Sud				
Bazega	2	2	23	27
Nahouri	2	2	18	19
Zoundweogo	2	2	20	24
Est				
Gnagna	3	3	20	24
Gourma	2	2	22	25
Komondjari	2	2	12	12
Kompienga	2	2	13	13
Tapoa	2	2	11	18
Hauts-Bassins				
Houet	6	6	46	41
Kenedougou	2	2	23	21
Tuy	2	2	12	18
Nord				
Loroum	2	2	15	17
Passore	3	3	20	27
Yatenga	4	4	24	24
Zoncoma	2	2	14	20
Plateau Central				
Ganzourgou	2	2	21	28
Kourweogo	2	2	14	23
Oubritenga	2	2	18	27
Sahel				
Oudalan	2	2	12	15
Seno	2	2	12	20
Soum	2	2	19	18
Yagha	2	2	10	15
Sud-Ouest				
Bougouriba	2	2	13	19
Ioba	2	2	18	19
Noumbiel	2	2	11	15
Poni	2	2	21	20
Liste nationale	16	16	36	41
Ensemble	127	127	74	99

Source : CENI, site www.ceni.bf

5.2. Représentation locale

Tableau 30: Carte électorale aux élections municipales

Régions/Communes	Nombre de secteurs et de villages		Nombre de bureaux de vote		Nombre de sièges de conseillers	
	2012	2016	2012	2016	2012	2016
Boucle du Mouhoun	1 017	1 020	1 341	1 549	2 079	2 087
Bagassi	27	27	31	33	54	54
Balave	8	8	16	18	20	20
Bana	10	10	13	17	20	20
Barani	41	41	49	51	82	82
Bomborokuy	16	16	19	20	32	32
Bondoukuy	32	32	43	49	64	64
Boromo	12	12	27	36	24	24
Bourasso	15	15	19	20	30	30
Dedougou	44	44	76	101	92	92
Di	17	17	25	27	35	35
Djibasso	49	49	51	56	99	99
Dokuy	25	25	31	33	50	50
Doumbala	36	36	41	42	72	72
Douroula	12	12	13	15	24	24
Fara	24	25	38	42	48	50
Gassan	25	25	31	36	51	51
Gomboro	10	10	14	19	20	21
Gossina	16	16	21	22	32	32
Kassoum	35	35	35	37	70	70
Kiembara	14	14	21	25	28	28
Kombori	16	16	17	18	32	32
Kona	17	17	18	21	34	34
Kougny	10	10	12	16	20	20
Kouka	17	18	30	38	37	39
Lanfiera	12	12	17	20	25	25
Lankoue	8	8	13	16	20	20
Madouba	12	11	12	13	24	22
Nouna	67	67	74	93	135	135
Ouarkoye	24	24	41	41	48	48
Oury	19	19	22	25	38	38
Pa	8	8	15	21	20	20
Pompoi	11	11	12	15	22	22
Poura	8	8	13	17	20	20
Safane	40	40	48	51	81	81
Sami	10	12	10	13	20	24
Sanaba	21	21	31	33	44	44
Siby	8	8	13	14	20	20
Solenzo	33	33	58	79	74	74
Sono	10	10	11	11	20	20
Tansila	26	26	32	33	52	52
Tcheriba	29	29	39	40	59	59
Toeni	27	27	30	32	54	54
Toma	24	24	34	43	48	48
Tougan	40	40	56	66	80	80

Régions/Communes	Nombre de secteurs et de villages		Nombre de bureaux de vote		Nombre de sièges de conseillers	
	2012	2016	2012	2016	2012	2016
Yaba	22	22	28	36	45	45
Yaho	10	10	13	15	20	20
Ye	20	20	28	30	40	41
Cascades	312	320	573	677	695	706
Banfora	37	37	88	117	80	80
Beregadougou	5	5	12	18	20	20
Dakoro	5	5	18	21	20	20
Douna	6	9	12	14	20	20
Kankalaba	8	8	13	14	20	20
Loumana	19	19	32	34	38	38
Mangodara	35	35	45	54	71	71
Moussodougou	4	4	18	19	20	20
Niangoloko	24	24	49	65	48	48
Niankorodougou	21	21	33	36	42	42
Oueleni	16	17	24	27	32	34
Ouo	28	28	39	53	56	56
Sideradougou	40	47	63	69	82	96
Sindou	15	15	23	24	30	31
Soubakaniedougou	16	14	25	31	33	29
Tiefora	31	30	74	75	63	61
Wolokonto	2	2	5	6	20	20
Centre	230	242	1 872	2 557	609	633
Komki-Ipala	18	18	22	25	36	36
Komsilga	36	36	51	63	73	73
Koubri	25	26	44	50	51	53
Ouagadougou	58	55	1 587	2 183	260	254
Pabre	21	22	29	41	42	44
Saaba	23	26	81	115	48	54
Tanghin-Dassouri	49	59	58	80	99	119
Centre-Est	770	783	1 222	1 508	1 586	1 604
Andemtenga	27	27	45	55	55	55
Bagre	8	8	26	35	20	20
Bane	22	22	22	26	44	44
Baskoure	12	12	16	18	24	24
Beguedo	5	9	19	30	20	20
Bissiga	23	23	29	30	46	46
Bittou	31	31	67	84	65	65
Boussouma	16	16	27	42	32	32
Comin-Yanga	35	35	45	56	72	72
Dialgaye	32	30	40	43	64	60
Dourtenga	12	12	17	21	24	24
Garango	27	39	65	91	57	81
Gounghin	43	44	44	49	86	88
Kando	22	22	32	43	44	44
Komtoega	13	13	19	24	27	27
Koupela	44	44	76	87	91	91
Lalgaye	15	15	16	22	30	30
Niaogho	8	8	18	23	20	20

Régions/Communes	Nombre de secteurs et de villages		Nombre de bureaux de vote		Nombre de sièges de conseillers	
	2012	2016	2012	2016	2012	2016
Ouargaye	17	17	27	45	34	34
Pouytenga	22	22	71	96	49	49
Sangha	28	28	48	61	57	57
Soudougui	41	40	56	64	82	80
Tenkodogo	98	98	154	178	202	202
Tensobentenga	26	26	28	35	52	52
Yargatenga	18	18	44	58	37	37
Yargo	19	19	23	25	38	38
Yonde	24	24	29	34	48	48
Zabre	45	44	74	88	92	90
Zoaga	14	14	17	17	28	28
Zonse	23	23	28	28	46	46
Centre-Nord	888	986	1 191	1 405	1 802	1 996
Barsalogo	55	75	66	86	111	151
Boala	16	16	23	24	32	32
Boulsa	43	43	75	87	88	88
Bouroum	34	34	43	47	68	68
Bourzanga	43	43	52	60	87	87
Boussouma	62	62	71	83	125	125
Dablo	10	10	13	19	21	21
Dargo	19	19	32	38	38	38
Guibare	13	13	23	26	26	26
Kaya	78	78	120	142	162	162
Kongoussi	64	65	85	95	130	132
Korsimoro	30	57	42	72	61	115
Mane	45	47	48	54	91	95
Nagbingou	14	14	19	21	28	28
Namissiguima	11	13	11	16	22	26
Nassere	17	17	18	18	34	34
Pensa	15	36	34	49	30	72
Pibaore	26	28	26	30	52	56
Pissila	62	68	72	85	125	137
Rollo	21	24	26	33	43	49
Rouko	8	10	13	16	20	21
Sabce	31	35	35	45	62	70
Tikare	36	36	41	43	73	73
Tougouri	42	42	85	88	86	86
Yalgo	11	11	25	26	22	23
Zeguedeguin	16	16	24	24	33	33
Ziga	25	33	28	37	50	66
Zimtanga	41	41	41	41	82	82
Centre-Ouest	614	628	1 027	1 321	1 306	1 336
Bakata	14	14	22	29	28	28
Bieha	22	22	35	39	44	44
Bingo	12	12	22	25	24	24
Bougnounou	20	20	25	25	40	40
Boura	22	25	31	39	44	51
Cassou	30	30	43	46	60	60

Régions/Communes	Nombre de secteurs et de villages		Nombre de bureaux de vote		Nombre de sièges de conseillers	
	2012	2016	2012	2016	2012	2016
Dalo	6	6	10	10	20	20
Dassa	7	7	16	17	20	20
Didyr	16	16	25	40	34	34
Gao	9	9	14	18	20	20
Godyr	15	15	17	22	30	30
Imasgo	9	9	15	20	20	20
Kindi	6	6	22	34	20	20
Kokologho	11	13	29	45	24	29
Kordie	16	16	20	22	33	33
Koudougou	25	32	106	166	60	74
Kyon	6	6	16	21	20	20
Leo	29	29	49	68	59	59
Nandiala	11	12	15	21	22	24
Nanoro	15	15	27	32	31	31
Nebielianayou	11	11	13	15	22	22
Niabouri	17	17	22	23	34	34
Pella	11	11	17	18	23	23
Poa	10	10	20	26	21	21
Pouni	21	21	33	44	43	43
Ramongo	14	15	16	25	28	30
Reo	21	21	50	66	46	46
Sabou	14	14	27	34	31	31
Sapouy	52	52	65	73	105	105
Sigle	18	18	23	31	36	36
Silly	31	31	37	39	62	62
Soaw	8	8	16	20	20	20
Sourgou	6	6	7	13	20	20
Tenado	18	18	36	50	38	38
Thyou	10	10	17	22	21	21
To	26	26	37	45	53	53
Zamo	10	10	17	17	20	20
Zawara	15	15	15	21	30	30
Centre-Sud	532	556	649	792	1 074	1 123
Bere	21	21	24	27	42	42
Binde	31	31	36	40	62	62
Doulougou	35	37	36	38	70	74
Gaongo	13	13	18	23	28	28
Gogo	23	25	34	39	46	50
Gonboussougou	29	29	38	52	59	59
Guiaro		19		31		38
Guiba	22	21	26	31	44	42
Ipelce	13	13	14	17	26	26
Kayao	24	24	25	30	48	48
Kombissiri	62	62	76	90	127	127
Manga	18	18	32	40	37	37
Nobere	28	28	31	34	56	56
Po	33	33	58	77	68	69
Sapone	38	40	41	50	76	80

Régions/Communes	Nombre de secteurs et de villages		Nombre de bureaux de vote		Nombre de sièges de conseillers	
	2012	2016	2012	2016	2012	2016
Tiebele	67	67	78	79	135	135
Toece	38	38	39	43	76	76
Zecco	11	11	13	16	22	22
Ziou	26	26	30	35	52	52
Est	803	874	1 304	1 557	1 641	1 783
Barthieougou	12	12	26	32	24	24
Bilanga	69	70	92	118	138	140
Bogande	42	42	73	84	84	85
Botou	26	26	41	48	53	53
Coalla	39	39	45	47	78	78
Diabo	63	64	67	72	126	128
Diapaga	25	25	33	42	51	51
Diapangou	31	31	39	43	62	62
Fada N'gourma	43	45	116	150	92	96
Foutouri	8	8	22	25	20	20
Gayeri	29	29	64	81	58	58
Kantchari	30	30	49	57	61	61
Kompienga	17	17	35	43	35	35
Liptougou	24	24	40	42	49	49
Logobou	17	17	39	48	37	37
Madjoari	8	8	13	14	20	20
Manni	56	90	63	101	113	180
Matiacoali	38	37	88	89	76	74
Namounou	8	8	15	16	20	20
Pama	18	18	31	43	38	38
Partiaga	21	24	48	54	44	49
Piela	38	38	55	66	77	77
Tambaga	32	34	37	41	64	68
Tansarga	17	29	34	42	36	61
Thion	28	42	39	49	56	84
Tibga	41	42	59	66	83	85
Yamba	23	25	41	44	46	50
Hauts-Bassins	522	526	1 317	1 764	1 194	1 199
Bama	21	21	47	64	46	46
Banzon	6	6	16	19	20	20
Bekuy	4	4	10	14	20	20
Bereba	29	29	33	33	58	58
Bobo Dioulasso	68	68	590	838	206	205
Boni	10	10	14	19	21	21
Dande	5	5	20	27	20	20
Djigouera	13	13	15	23	26	26
Faramana	8	8	18	19	20	20
Fo	13	13	17	22	26	26
Founzan	15	15	22	27	31	31
Hounde	20	20	55	77	46	46
Kangala	11	15	18	22	22	30
Karangasso Sambla	15	15	21	27	30	30
Karangasso-Vigue	25	25	54	63	55	55

Régions/Communes	Nombre de secteurs et de villages		Nombre de bureaux de vote		Nombre de sièges de conseillers	
	2012	2016	2012	2016	2012	2016
Kayan	17	17	18	21	34	34
Koloko	19	19	23	27	38	38
Koti	11	11	14	17	23	23
Koumbia	14	14	18	27	29	29
Koundougou	6	6	13	18	22	20
Kourinion	12	12	13	18	24	24
Kourouma	15	15	23	30	31	31
Lena	15	14	21	26	30	28
Morolaba	14	15	15	20	28	30
N'dorola	23	23	33	35	47	47
Orodara	13	13	29	45	27	27
Padema	12	12	30	43	28	28
Peni	24	24	28	33	48	48
Samogohiri	6	6	8	9	20	20
Samorogouan	16	16	22	30	33	33
Satiri	16	16	25	31	32	32
Sindo	12	12	15	18	25	25
Toussiana	14	14	19	22	28	28
Nord	906	947	1 294	1 507	1 839	1 921
Arbolle	46	48	50	55	92	96
Bagare	24	25	28	29	48	50
Banh	31	42	33	48	62	84
Barga	22	22	31	33	45	45
Bassi	18	18	23	26	36	36
Bokin	40	59	77	84	81	119
Boussou	16	16	21	22	32	32
Gomponsom	15	15	17	19	30	30
Gourcy	45	45	70	86	94	94
Kain	12	11	17	22	24	22
Kalsaka	52	55	81	82	104	110
Kirsi	11	15	21	23	23	31
Kossouka	19	19	25	28	39	39
Koumbri	34	34	43	49	69	69
La-Todin	16	16	26	28	33	33
Leba	10	10	10	13	20	20
Namissiguima	28	28	38	43	56	56
Ouahigouya	52	52	137	194	113	113
Ouindigui	19	19	24	32	38	38
Oula	62	62	64	69	124	124
Pilimpikou	8	8	13	13	20	20
Rambo	21	21	28	31	43	43
Samba	25	27	32	35	50	54
Seguenega	64	64	80	87	128	128
Solle	16	16	18	24	32	32
Tangaye	35	35	39	46	70	70
Thiou	33	32	53	58	67	65
Titao	46	47	71	84	93	95
Tougo	23	23	27	28	46	46

Régions/Communes	Nombre de secteurs et de villages		Nombre de bureaux de vote		Nombre de sièges de conseillers	
	2012	2016	2012	2016	2012	2016
Yako	47	47	76	92	95	95
Zogore	16	16	21	24	32	32
Plateau Central	566	587	749	823	1 145	1 186
Absouya	19	19	27	27	38	38
Boudry	75	84	89	102	153	171
Bousse	21	21	32	40	43	43
Dapelogo	25	21	34	35	50	42
Kogho	16	16	24	25	32	32
Laye	10	10	13	14	21	21
Loumbila	31	31	37	39	62	62
Meguet	22	22	33	36	45	45
Mogtedo	25	25	44	48	51	51
Nagreongo	20	20	27	30	40	40
Niou	21	21	26	28	42	42
Ourgou-Manega	27	29	29	31	54	58
Salogo	15	15	19	23	30	30
Sourgoubila	19	21	33	36	40	44
Toeghin	18	18	22	22	37	36
Zam	35	35	43	45	71	71
Ziniare	56	58	75	83	113	117
Zitenga	45	54	54	60	90	108
Zorgho	39	40	56	64	79	81
Zoungou	27	27	32	35	54	54
Sahel	688	726	922	1 176	1 392	1 465
Arbinda	43	43	76	92	87	87
Bani	56	56	62	72	113	113
Baraboule	23	24	30	33	46	48
Boundore	20	20	21	28	40	40
Deou	14	26	27	40	29	53
Diguel	9	9	12	13	20	20
Djibo	32	37	49	66	66	76
Dori	86	86	114	135	172	172
Falagountou	14	14	22	26	29	29
Gorgadji	16	16	23	30	32	32
Gorom-Gorom	87	87	104	127	174	174
Kelbo	13	17	18	29	27	35
Koutougou	16	19	21	28	32	38
Mansila	29	29	38	40	59	59
Markoye	27	27	34	37	54	54
Nassoumbou	11	14	19	28	22	28
Oursi	21	21	22	23	42	42
Pobe-Mengao	15	15	24	31	31	31
Sampelga	9	11	18	23	20	22
Sebba	23	23	32	42	46	46
Seytenga	27	27	32	47	54	54
Solhan	16	16	18	33	32	32
Tankougounadie	13	13	17	27	26	26
Tin-Akoff	17	17	21	28	34	34

Régions/Communes	Nombre de secteurs et de villages		Nombre de bureaux de vote		Nombre de sièges de conseillers	
	2012	2016	2012	2016	2012	2016
Titabe	14	14	15	23	28	28
Sud-Ouest	1 082	1 093	1 196	1 292	2 180	2 203
Batie	59	60	61	68	118	120
Bondigui	15	15	18	19	30	30
Bouroum-Bouroum	19	19	21	21	38	38
Boussera	57	57	57	57	114	114
Boussoukoula	37	37	37	41	74	74
Dano	30	31	38	52	61	63
Diebougou	31	38	46	55	62	77
Dissin	26	26	37	42	54	54
Djigoue	26	26	37	40	52	52
Dolo	14	14	15	16	28	28
Gaoua	64	64	81	93	130	130
Gbomblora	77	77	77	77	154	154
Gueguere	37	37	40	41	74	74
Iolonoro	41	41	55	55	82	82
Kampti	117	117	122	124	234	234
Koper	22	21	28	29	44	42
Kpuere	12	12	12	14	24	24
Legmoin	46	46	47	49	92	92
Loropeni	70	71	75	91	141	143
Malba	35	35	35	35	70	70
Midebdo	52	52	52	52	104	104
Nako	77	78	78	83	154	156
Niego	8	8	8	11	20	20
Oronkua	14	14	19	21	28	28
Ouessa	7	7	11	13	20	20
Perigban	29	29	29	30	58	58
Tiankoura	38	38	38	38	76	76
Zambo	22	23	22	25	44	46
Total Général	8 930	9 288	14 657	17 928	18 542	19 242

Source : CENI, extraction de la base de données

Tableau 31: Nombre de candidats principaux aux élections municipales par commune et par sexe

Régions/Communes	2012			2016		
	Homme	Femme	Total	Homme	Femme	Total
Boucle du Mouhoun	8 101	2 712	10 813	13 774	3 663	17 437
Bagassi	174	30	204	231	87	318
Balave	95	25	120	240	30	270
Bana	69	11	80	100	20	120
Barani	344	66	410	727	77	804
Bomborokuy	147	45	192	286	34	320
Bondoukuy	207	113	320	268	103	371
Boromo	110	34	144	164	28	192
Bourasso	131	19	150	156	24	180
Dedougou	635	197	832	815	260	1 075
Di	120	52	172	156	88	244
Djibasso	200	97	297	738	132	870
Dokuy	123	27	150	178	22	200
Doumbala	368	64	432	362	68	430
Douroula	164	28	192	118	26	144
Fara	137	55	192	310	90	400
Gassan	135	68	203	197	118	315
Gomboro	64	20	84	70	18	88
Gossina	101	59	160	116	44	160
Kassoum	181	99	280	188	92	280
Kiembara	92	36	128	96	72	168
Kombori	111	17	128	186	70	256
Kona	126	44	170	204	68	272
Kougny	45	35	80	100	60	160
Kouka	122	26	148	391	44	435
Lanfiera	83	39	122	116	43	159
Lankoue	58	22	80	89	19	108
Madouba	82	28	110	164	12	176
Nouna	741	203	944	1 328	297	1 625
Ouarkoye	344	88	432	268	20	288
Oury	134	56	190	242	62	304
Pa	78	22	100	206	54	260
Pompoi	49	17	66	78	10	88
Poura	84	36	120	81	23	104
Safane	313	86	399	828	156	984
Sami	62	18	80	164	28	192
Sanaba	140	80	220	184	98	282
Siby	77	23	100	95	39	134
Solenzo	331	113	444	766	258	1024
Sono	39	21	60	115	43	158
Tansila	226	34	260	472	48	520
Tcheriba	225	70	295	472	133	605
Toeni	162	53	215	372	60	432
Toma	249	135	384	314	70	384
Tougan	270	130	400	676	288	964
Yaba	133	92	225	169	110	279
Yaho	119	21	140	30	10	40

Régions/Communes	2012			2016		
	Homme	Femme	Total	Homme	Femme	Total
Ye	101	58	159	148	107	255
Cascades	2 617	795	3 412	5 723	1 328	7 051
Banfora	520	200	720	884	184	1 068
Beregadougou	61	19	80	333	77	410
Dakoro	68	12	80	258	70	328
Douna	89	31	120	144	40	184
Kankalaba	58	22	80	177	31	208
Loumana	145	45	190	182	46	228
Mangodara	134	48	182	367	68	435
Moussodougou	86	34	120	438	168	606
Niangoloko	216	67	283	400	80	480
Niankorodougou	166	44	210	236	16	252
Oueleni	65	31	96	158	46	204
Ouo	201	79	280	372	76	448
Sideradougou	326	76	402	639	153	792
Sindou	93	31	124	264	61	325
Soubakaniedougou	120	1	121	173	10	183
Tiefora	215	29	244	408	92	500
Wolokonto	54	26	80	290	110	400
Centre	5 040	2 408	7 448	16 826	9 431	26 257
Komki-Ipala	146	105	251	130	86	216
Komsilga	419	163	582	500	245	745
Koubri	340	115	455	660	210	870
Ouagadougou	3 212	1 594	4 806	14 125	8 129	22 254
Pabre	227	106	333	344	184	528
Saaba	435	190	625	430	254	684
Tanghin-Dassouri	261	135	396	637	323	960
Centre-Est	4 714	1 901	6 615	9 257	3 375	12 632
Andemtenga	166	54	220	364	141	505
Bagre	100	38	138	250	74	324
Bane	103	33	136	300	52	352
Baskoure	85	35	120	98	50	148
Beguedo	63	17	80	152	136	288
Bissiga	50	42	92	58	34	92
Bittou	273	52	325	472	84	556
Boussouma	128	64	192	184	72	256
Comin-Yanga	128	88	216	429	191	620
Dialgayé	311	109	420	376	104	480
Dourtenga	69	27	96	106	38	144
Garango	283	173	456	780	417	1 197
Gounghin	194	64	258	298	54	352
Kando	110	22	132	170	94	264
Komtoega	77	31	108	157	71	228
Koupela	237	51	288	450	185	635
Lalgayé	37	23	60	122	58	180
Niaogho	66	30	96	218	118	336
Ouargayé	111	25	136	246	30	276
Pouytenga	201	93	294	330	131	461
Sangha	184	44	228	416	50	466

Régions/Communes	2012			2016		
	Homme	Femme	Total	Homme	Femme	Total
Soudougui	115	45	160	408	72	480
Tenkodogo	617	392	1 009	1415	685	2 100
Tensobentenga	117	39	156	204	108	312
Yargatenga	86	25	111	141	13	154
Yargo	120	50	170	148	80	228
Yonde	119	25	144	260	28	288
Zabre	340	110	450	425	133	558
Zoaga	92	48	140	132	36	168
Zonse	132	52	184	148	36	184
Centre-Nord	7 050	2 841	9 891	12 317	4 468	16 785
Barsalogo	439	192	631	1054	166	1 220
Boala	125	67	192	130	62	192
Boulsa	498	118	616	689	221	910
Bouroum	103	33	136	192	80	272
Bourzanga	300	107	407	358	181	539
Boussouma	358	138	496	811	201	1 012
Dablo	75	49	124	62	28	90
Dargo	191	75	266	231	52	283
Guibare	85	42	127	218	42	260
Kaya	1 151	586	1 737	1 324	728	2 052
Kongoussi	635	293	928	1 012	330	1 342
Korsimoro	224	76	300	1 059	339	1 398
Mane	157	114	271	237	149	386
Nagbingou	44	12	56	114	54	168
Namissiguima	67	39	106	118	90	208
Nassere	101	47	148	198	74	272
Pensa	100	20	120	421	153	574
Pibaore	111	43	154	286	162	448
Pissila	528	119	647	944	164	1108
Rollo	188	115	303	256	148	404
Rouko	104	35	139	238	65	303
Sabce	239	71	310	496	204	700
Tikare	293	124	417	329	155	484
Tougouri	301	43	344	562	150	712
Yalgo	84	20	104	97	39	136
Zeguedeguin	122	33	155	385	167	552
Ziga	180	70	250	212	52	264
Zimtanga	247	160	407	284	212	496
Centre-Ouest	4 726	2 267	6 993	9 097	3 259	12 356
Bakata	75	37	112	134	34	168
Bieha	143	77	220	187	67	254
Bingo	94	50	144	90	54	144
Bougnounou	124	36	160	290	110	400
Boura	163	101	264	182	18	200
Cassou	208	116	324	455	143	598
Dalo	68	32	100	213	127	340
Dassa	58	22	80	133	47	180
Didyr	158	80	238	395	121	516
Gao	106	54	160	237	85	322

Régions/Communes	2012			2016		
	Homme	Femme	Total	Homme	Femme	Total
Godyr	63	27	90	156	24	180
Imasgo	71	29	100	132	52	184
Kindi	80	40	120	176	64	240
Kokologho	161	55	216	174	27	201
Kordie	88	44	132	178	98	276
Koudougou	474	246	720	1 124	533	1 657
Kyon	86	34	120	265	85	350
Leo	284	143	427	600	294	894
Nandiala	86	46	132	122	70	192
Nanoro	63	30	93	138	57	195
Nebielianayou	23	21	44	68	20	88
Niabouri	103	67	170	98	38	136
Pella	64	28	92	143	53	196
Poa	139	71	210	151	29	180
Pouni	85	44	129	319	126	445
Ramongo	129	67	196	153	69	222
Reo	228	94	322	373	147	520
Sabou	64	29	93	200	78	278
Sapouy	309	111	420	736	164	900
Sigle	112	68	180	114	66	180
Silly	167	81	248	240	8	248
Soaw	63	17	80	100	43	143
Sourgou	81	39	120	177	95	272
Tenado	118	72	190	194	52	246
Thyou	76	29	105	96	39	135
To	159	53	212	388	48	436
Zamo	100	40	140	76	44	120
Zawara	53	37	90	90	30	120
Centre-Sud	3 237	1 463	4 700	5 548	2 216	7 764
Bere	120	49	169	216	36	252
Binde	213	113	326	484	136	620
Doulougou	174	36	210	332	112	444
Gaongo	113	55	168	130	56	186
Gogo	143	41	184	272	79	351
Gonboussougou	106	71	177	168	74	242
Guiaro				102	50	152
Guiba	122	46	168	204	48	252
Ipelce	136	46	182	140	68	208
Kayao	142	50	192	241	141	382
Kombissiri	378	196	574	692	360	1052
Manga	159	63	222	169	62	231
Nobere	146	76	222	198	138	336
Po	317	153	470	472	116	588
Sapone	204	96	300	330	150	480
Tiebele	377	160	537	810	280	1 090
Toece	198	103	301	294	162	456
Zecco	41	29	70	80	52	132
Ziou	148	80	228	214	96	310
Est	5 336	2 400	7 736	11 398	3 167	14 565

Régions/Communes	2012			2016		
	Homme	Femme	Total	Homme	Femme	Total
Barthiebougou	66	30	96	122	70	192
Bilanga	652	316	968	1 194	486	1 680
Bogande	245	180	425	748	290	1038
Botou	106	51	157	191	27	218
Coalla	173	77	250	496	128	624
Diabo	357	83	440	422	90	512
Diapaga	198	57	255	269	50	319
Diapangou	135	73	208	252	120	372
Fada N'gourma	496	270	766	1 289	386	1 675
Foutouri	56	24	80	108	31	139
Gayeri	187	45	232	404	58	462
Kantchari	245	60	305	463	41	504
Kompienga	148	27	175	262	30	292
Liptougou	93	54	147	284	19	303
Logobou	143	59	202	214	39	253
Madjoari	81	19	100	202	50	252
Manni	302	140	442	983	348	1331
Matiacoali	230	77	307	506	46	552
Namounou	50	30	80	205	65	270
Pama	143	47	190	384	108	492
Partiaga	130	48	178	354	63	417
Piela	264	119	383	419	52	471
Tambaga	173	83	256	280	128	408
Tansarga	74	34	108	330	63	393
Thion	119	104	223	356	148	504
Tibga	278	181	459	501	191	692
Yamba	192	112	304	160	40	200
Hauts-Bassins	6 436	2 984	9 420	14 226	5 248	19 474
Bama	421	157	578	604	120	724
Banzon	93	40	133	222	58	280
Bekuy	57	23	80	230	70	300
Bereba	171	61	232	344	120	464
Bobo Dioulasso	2 407	1 424	3 831	6 627	3 360	9 987
Boni	79	45	124	86	49	135
Dande	68	32	100	340	152	492
Djigouera	128	54	182	210	50	260
Faramana	98	42	140	234	36	270
Fo	123	33	156	200	20	220
Founzan	38	28	66	136	59	195
Hounde	167	59	226	432	118	550
Kangala	99	33	132	108	12	120
Karangasso Sambla	157	95	252	284	100	384
Karangasso-Vigue	227	51	278	587	135	722
Kayan	103	33	136	128	8	136
Koloko	127	27	154	204	24	228
Koti	53	16	69	81	17	98
Koumbia	100	47	147	118	65	183
Koundougou	71	29	100	228	52	280
Kourinion	127	65	192	198	46	244

Régions/Communes	2012			2016		
	Homme	Femme	Total	Homme	Femme	Total
Kourouma	61	1	62	113	17	130
Lena	113	55	168	148	20	168
Morolaba	99	13	112	218	22	240
N'dorola	210	25	235	336	52	388
Orodara	139	77	216	126	45	171
Padema	109	59	168	283	53	336
Peni	138	100	238	350	130	480
Samogohiri	74	26	100	253	51	304
Samorogouan	127	72	199	184	90	274
Satiri	217	71	288	326	58	384
Sindo	50	24	74	152	7	159
Toussiana	185	67	252	136	32	168
Nord	5 450	2 994	8 444	9 118	4 060	13 178
Arbolle	378	174	552	456	120	576
Bagare	130	62	192	248	152	400
Banh	251	93	344	556	116	672
Barga	136	87	223	147	39	186
Bassi	89	55	144	168	48	216
Bokin	237	168	405	589	383	972
Boussou	99	61	160	98	30	128
Gomponsom	148	62	210	128	52	180
Gourcy	265	123	388	572	221	793
Kain	47	41	88	82	50	132
Kalsaka	218	179	397	511	363	874
Kirsi	76	37	113	117	78	195
Kossouka	47	40	87	95	85	180
Koumbri	97	57	154	315	99	414
La-Todin	147	80	227	165	107	272
Leba	57	43	100	70	50	120
Namissiguima	134	90	224	218	118	336
Ouahigouya	503	310	813	365	141	506
Ouindigui	103	39	142	232	72	304
Oula	271	232	503	492	252	744
Pilimpikou	61	19	80	183	87	270
Rambo	130	64	194	173	94	267
Samba	207	93	300	310	122	432
Seguenega	352	216	568	428	340	768
Solle	75	20	95	198	58	256
Tangaye	176	102	278	212	68	280
Thiou	114	76	190	264	135	399
Titao	352	87	439	645	127	772
Tougo	90	48	138	164	20	184
Yako	394	176	570	783	375	1 158
Zogore	66	60	126	134	58	192
Plateau Central	2 287	1 251	3 538	4 141	2 283	6 424
Absouya	46	30	76	102	50	152
Boudry	218	88	306	180	166	346
Bousse	145	70	215	582	130	712
Dapelogo	166	83	249	218	142	360

Régions/Communes	2012			2016		
	Homme	Femme	Total	Homme	Femme	Total
Kogho	92	46	138	96	64	160
Laye	89	37	126	154	71	225
Loumbila	137	111	248	432	312	744
Meguet	131	92	223	55	38	93
Mogtedo	69	33	102	57	48	105
Nagreongo	83	37	120	146	106	252
Niou	110	58	168	172	80	252
Ourgou-Manega	83	60	143	126	106	232
Salogo	71	19	90	140	40	180
Sourgoubila	141	58	199	304	76	380
Toeghin	102	78	180	188	100	288
Zam	136	77	213	166	124	290
Ziniare	130	96	226	591	357	948
Zitenga	51	39	90	262	170	432
Zorgho	226	90	316	106	59	165
Zoungou	61	49	110	64	44	108
Sahel	5 204	1 023	6 227	10 930	1 700	12 630
Arbinda	318	117	435	788	97	885
Bani	188	38	226	803	113	916
Baraboule	238	84	322	490	84	574
Boundore	189	11	200	298	20	318
Deou	104	12	116	216	2	218
Diguel	141	38	179	226	50	276
Djibo	356	106	462	769	173	942
Dori	677	182	859	1 154	222	1 376
Falagountou	75	12	87	188	56	244
Gorgadji	113	15	128	124	4	128
Gorom-Gorom	656	40	696	1 602	232	1 834
Kelbo	93	15	108	284	79	363
Koutougou	111	49	160	246	58	304
Mansila	248	47	295	239	3	242
Markoye	99	9	108	212	4	216
Nassoumbou	109	23	132	198	26	224
Oursi	112	14	126	166	2	168
Pobe-Mengao	188	60	248	224	36	260
Sampelga	72	8	80	84	4	88
Sebba	208	22	230	418	42	460
Seytenga	133	29	162	326	106	432
Solhan	162	30	192	240	16	256
Tankougounadie	118	12	130	196	12	208
Tin-Akoff	95	7	102	186	18	204
Titabe	131	9	140	164	4	168
Tongomayel	270	34	304	1 089	237	1 326
Sud-Ouest	7 316	2 226	9 542	10 844	2 727	13 571
Batie	465	134	599	454	26	480
Bondigui	110	14	124	262	38	300
Bouroum-Bouroum	158	32	190	84	24	108
Boussera	270	82	352	412	44	456
Boussoukoula	136	12	148	416	28	444

Régions/Communes	2012			2016		
	Homme	Femme	Total	Homme	Femme	Total
Dano	412	134	546	309	78	387
Diebougou	309	63	372	411	136	547
Dissin	330	102	432	461	109	570
Djigoue	161	47	208	352	64	416
Dolo	94	35	129	144	24	168
Gaoua	729	309	1 038	1 115	481	1 596
Gbomblora	336	124	460	672	250	922
Gueguere	410	120	530	252	44	296
Iolonioro	162	58	220	274	54	328
Kampti	556	145	701	1 108	298	1 406
Koper	194	70	264	210	43	253
Kpuere	40	8	48	112	32	144
Legmoin	295	73	368	472	80	552
Loropeni	351	88	439	522	50	572
Malba	230	60	290	326	94	420
Midebdo	278	34	312	390	26	416
Nako	327	139	466	585	275	860
Niego	81	35	116	144	64	208
Oronkua	147	51	198	144	24	168
Ouessa	155	51	206	213	77	290
Perigban	128	46	174	266	82	348
Tiankoura	203	101	304	364	92	456
Zambo	249	59	308	370	90	460
Total Général	67 514	27 265	94 779	133 199	46 925	180 124

Source : CENI, extraction de la base de données

Tableau 32: Nombre d'inscrits, de votants et taux de participation aux élections municipales 2012 et 2016

Régions\Communes	Inscrits		Votants		Taux de participation	
	2012	2016	2012	2016	2012	2016
Boucle du Mouhoun	366 686	476 087	278 071	229 581	75,8%	48,2%
Bagassi	8 222	11 207	6 881	5 567	83,7%	49,7%
Balave	3 644	5 107	2 697	2 933	74,0%	57,4%
Bana	4 412	5 388	3 129	3 212	70,9%	59,6%
Barani	8 868	12 276	6 835	5 876	77,1%	47,9%
Bomborokuy	3 729	4 959	3 151	3 128	84,5%	63,1%
Bondoukuy	13 378	15 894	9 731	7 361	72,7%	46,3%
Boromo	11 009	13 782	8 058	7 342	73,2%	53,3%
Bourasso	3 613	4 603	2 828	2 372	78,3%	51,5%
Dedougou	25 627	35 497	18 744	13 068	73,1%	36,8%
Di	7 116	8 888	5 286	3 550	74,3%	39,9%
Djibasso	10 774	14 005	7 113	6 764	66,0%	48,3%
Dokuy	6 684	8 726	5 043	4 177	75,4%	47,9%
Doumbala	6 658	8 500	5 246	4 493	78,8%	52,9%
Douroula	3 063	4 371	2 437	2 212	79,6%	50,6%
Fara	10 803	13 393	7 957	6 080	73,7%	45,4%
Gassan	9 821	11 952	7 664	5 993	78,0%	50,1%
Gomboro	3 061	3 920	2 422	2 272	79,1%	58,0%
Gossina	5 738	6 897	4 446	4 302	77,5%	62,4%
Kassoum	6 021	7 966	4 786	3 567	79,5%	44,8%
Kiembara	6 995	8 614	5 789	4 766	82,8%	55,3%
Kombori	2 736	3 606	1 908	2 231	69,7%	61,9%
Kona	3 944	5 452	2 896	2 131	73,4%	39,1%
Kougny	5 159	6 468	4 141	4 382	80,3%	67,7%
Kouka	9 880	13 989	7 378	7 444	74,7%	53,2%
Lanfiera	5 502	6 725	4 101	2 742	74,5%	40,8%
Lankoue	4 085	5 172	3 333	3 910	81,6%	75,6%
Madouba	2 389	2 883	1 713	1 703	71,7%	59,1%
Nouna	21 688	30 074	16 139	12 806	74,4%	42,6%
Ouarkoye	10 621	12 309	8 713	6 822	82,0%	55,4%
Oury	7 520	9 271	5 629	4 038	74,9%	43,6%
Pa	5 510	6 298	3 901	3 277	70,8%	52,0%
Pompoi	3 377	4 070	2 505	1 890	74,2%	46,4%
Poura	4 581	5 157	3 222	1 918	70,3%	37,2%
Safane	13 438	15 770	9 947	6 522	74,0%	41,4%
Sami	2 027	2 884	1 635	1 713	80,7%	59,4%
Sanaba	6 909	8 127	5 085	4 086	73,6%	50,3%
Siby	3 823	4 936	2 896	2 208	75,8%	44,7%
Solenzo	22 262	33 361	16 734	10 986	75,2%	32,9%
Sono	2 169	2 726	1 688	1 135	77,8%	41,6%
Tansila	6 549	8 493	5 170	4 531	78,9%	53,3%
Tcheriba	9 950	12 204	6 858	5 290	68,9%	43,3%
Toeni	5 605	8 023	4 684	4 618	83,6%	57,6%
Toma	10 357	13 614	8 826	9 500	85,2%	69,8%

Régions/Communes	Inscrits		Votants		Taux de participation	
	2012	2016	2012	2016	2012	2016
Tougan	16 521	22 167	12 793	10 843	77,4%	48,9%
Yaba	8 924	11 434	6 837	6 539	76,6%	57,2%
Yaho	4 395	5 142	3 449	2 047	78,5%	39,8%
Ye	7 529	9 787	5 647	5 234	75,0%	53,5%
Cascades	152 144	194 355	108 318	89 225	71,2%	45,9%
Banfora	34 952	44 648	21 099	18 998	60,4%	42,6%
Beregadougou	4 982	5 728	3 987	2 898	80,0%	50,6%
Dakoro	4 203	5 905	3 569	3 704	84,9%	62,7%
Douna	2 947	3 958	2 260	2 063	76,7%	52,1%
Kankalaba	2 511	3 210	2 231	2 142	88,8%	66,7%
Loumana	6 868	8 724	5 763	4 944	83,9%	56,7%
Mangodara	11 894	14 790	7 645	5 306	64,3%	35,9%
Moussodougou	7 406	4 384	6 070	2 320	82,0%	52,9%
Niangoloko	17 351	23 283	12 310	9 118	70,9%	39,2%
Niankorodougou	8 021	11 326	6 325	5 689	78,9%	50,2%
Oueleni	3 732	4 832	3 300	2 992	88,4%	61,9%
Ouo	6 433	8 581	4 526	3 057	70,4%	35,6%
Sideradougou	15 843	20 522	10 361	7 800	65,4%	38,0%
Sindou	4 725	6 973	3 846	4 704	81,4%	67,5%
Soubakaniedougou	7 400	10 595	5 951	7 101	80,4%	67,0%
Tiefora	11 654	15 198	8 090	5 367	69,4%	35,3%
Wolokonto	1 222	1 698	985	1 022	80,6%	60,2%
Centre	827 211	1 018 446	573 981	327 150	69,4%	32,1%
Komki-lpala	6 277	7 572	5 154	4 352	82,1%	57,5%
Komsilga	18 474	23 186	16 025	12 780	86,7%	55,1%
Koubri	16 267	19 318	13 773	11 288	84,7%	58,4%
Ouagadougou	721 575	884 790	487 198	255 498	67,5%	28,9%
Pabre	10 771	13 781	9 242	9 720	85,8%	70,5%
Saaba	34 613	45 216	26 669	17 976	77,0%	39,8%
Tanghin-Dassouri	19 234	24 583	15 920	15 536	82,8%	63,2%
Centre-Est	330 450	438 348	261 068	245 699	79,0%	56,1%
Andemtenga	12 164	15 891	9 601	6 870	78,9%	43,2%
Bagre	8 746	12 950	7 228	8 390	82,6%	64,8%
Bane	5 594	8 600	4 720	5 095	84,4%	59,2%
Baskoure	3 770	4 802	3 127	2 634	82,9%	54,9%
Beguedo	7 515	9 543	6 835	6 699	91,0%	70,2%
Bissiga	4 729	5 843	3 538	2 494	74,8%	42,7%
Bittou	19 592	26 656	14 543	13 914	74,2%	52,2%
Boussouma	9 351	11 465	8 023	7 816	85,8%	68,2%
Comin-Yanga	8 296	11 393	5 665	6 374	68,3%	55,9%
Dialgaye	10 753	13 696	8 345	7 667	77,6%	56,0%
Dourtenga	3 044	4 524	2 487	2 810	81,7%	62,1%
Garango	24 788	31 883	20 103	17 673	81,1%	55,4%
Gounghin	10 079	13 516	8 729	8 910	86,6%	65,9%
Kando	8 812	11 092	7 175	6 421	81,4%	57,9%
Komtoega	7 743	8 858	6 591	5 791	85,1%	65,4%

Régions/Communes	Inscrits		Votants		Taux de participation	
	2012	2016	2012	2016	2012	2016
Koupela	19 882	26 483	15 309	12 586	77,0%	47,5%
Lalgaye	4 480	5 799	3 646	3 947	81,4%	68,1%
Niaogho	6 811	8 420	5 877	5 300	86,3%	62,9%
Ouargaye	7 391	12 058	5 299	6 890	71,7%	57,1%
Pouytenga	27 934	34 129	20 560	17 315	73,6%	50,7%
Sangha	12 447	17 790	9 419	10 342	75,7%	58,1%
Soudougui	11 750	15 002	9 450	9 797	80,4%	65,3%
Tenkodogo	38 573	50 158	28 080	23 592	72,8%	47,0%
Tensobentenga	5 634	7 242	4 591	4 199	81,5%	58,0%
Yargatenga	12 110	17 502	9 883	10 366	81,6%	59,2%
Yargo	4 810	5 888	4 060	3 748	84,4%	63,7%
Yonde	5 784	8 407	4 621	5 338	79,9%	63,5%
Zabre	19 194	26 754	15 881	14 783	82,7%	55,3%
Zoaga	2 888	4 020	2 584	2 789	89,5%	69,4%
Zonse	5 786	7 984	5 098	5 149	88,1%	64,5%
Centre-Nord	319 479	405 503	255 722	230 085	80,0%	56,7%
Barsalogo	17 285	22 287	14 057	14 205	81,3%	63,7%
Boala	5 821	6 889	4 639	3 628	79,7%	52,7%
Boulsa	19 257	24 849	15 480	13 479	80,4%	54,2%
Bouroum	10 453	13 800	8 703	8 229	83,3%	59,6%
Bourzanga	12 890	15 791	10 555	8 901	81,9%	56,4%
Boussouma	20 404	25 692	16 884	14 880	82,7%	57,9%
Dablo	5 984	7 587	4 976	5 106	83,2%	67,3%
Dargo	7 596	9 709	6 209	5 559	81,7%	57,3%
Guibare	7 951	9 334	6 604	5 743	83,1%	61,5%
Kaya	37 967	47 775	29 055	22 786	76,5%	47,7%
Kongoussi	25 185	30 439	20 511	19 689	81,4%	64,7%
Korsimoro	12 044	15 699	9 762	9 393	81,1%	59,8%
Mane	9 670	13 578	7 541	7 499	78,0%	55,2%
Nagbingou	5 369	6 268	4 197	3 218	78,2%	51,3%
Namissiguima	2 704	3 803	2 331	2 446	86,2%	64,3%
Nassere	3 411	4 076	2 889	2 330	84,7%	57,2%
Pensa	12 431	16 597	9 615	10 113	77,3%	60,9%
Pibaore	7 244	8 927	5 689	5 342	78,5%	59,8%
Pissila	21 020	27 210	16 794	15 261	79,9%	56,1%
Rollo	7 270	9 880	5 650	5 493	77,7%	55,6%
Rouko	4 866	5 624	3 262	3 167	67,0%	56,3%
Sabce	8 733	11 245	7 193	7 716	82,4%	68,6%
Tikare	9 722	12 343	8 212	6 913	84,5%	56,0%
Tougouri	18 485	22 834	15 044	11 766	81,4%	51,5%
Yalgo	6 429	8 706	4 477	4 507	69,6%	51,8%
Zeguedegu	5 016	6 611	4 175	4 059	83,2%	61,4%
Ziga	7 381	9 423	5 795	4 161	78,5%	44,2%
Zimtanga	6 891	8 527	5 423	4 496	78,7%	52,7%
Centre-Ouest	335 022	410 608	256 765	202 488	76,6%	49,3%
Bakata	7 571	8 346	5 212	3 161	68,8%	37,9%

Régions/Communes	Inscrits		Votants		Taux de participation	
	2012	2016	2012	2016	2012	2016
Bieha	10 699	12 320	7 651	5 291	71,5%	42,9%
Bingo	4 715	5 369	3 735	3 231	79,2%	60,2%
Bougounou	5 132	6 528	3 814	2 780	74,3%	42,6%
Boura	7 967	9 303	5 920	3 788	74,3%	40,7%
Cassou	11 684	13 283	8 439	5 266	72,2%	39,6%
Dalo	3 412	3 792	2 795	2 088	81,9%	55,1%
Dassa	4 114	5 703	3 679	4 159	89,4%	72,9%
Didyr	8 707	10 918	7 044	7 082	80,9%	64,9%
Gao	5 228	6 041	3 999	2 949	76,5%	48,8%
Godyr	4 768	6 182	4 133	3 975	86,7%	64,3%
Imasgo	5 638	6 750	4 542	3 741	80,6%	55,4%
Kindi	9 030	10 028	6 978	5 698	77,3%	56,8%
Kokologho	12 202	13 900	9 291	7 631	76,1%	54,9%
Kordie	4 833	5 643	4 193	3 433	86,8%	60,8%
Koudougou	48 523	63 575	34 126	22 337	70,3%	35,1%
Kyon	6 251	7 573	5 346	5 286	85,5%	69,8%
Leo	17 393	23 026	12 687	12 265	72,9%	53,3%
Nandiala	5 992	7 222	4 542	3 724	75,8%	51,6%
Nanoro	6 764	8 294	5 127	3 426	75,8%	41,3%
Nebelianayou	2 530	3 042	1 895	1 298	74,9%	42,7%
Niabouri	5 598	6 489	4 018	1 782	71,8%	27,5%
Pella	4 879	5 568	4 016	2 848	82,3%	51,1%
Poa	9 007	10 120	6 788	5 518	75,4%	54,5%
Pouni	11 241	13 129	8 978	4 959	79,9%	37,8%
Ramongo	5 818	7 672	4 304	4 147	74,0%	54,1%
Reo	19 357	24 662	15 833	16 199	81,8%	65,7%
Sabou	10 787	12 840	7 813	5 144	72,4%	40,1%
Sapouy	16 704	20 291	13 385	11 248	80,1%	55,4%
Sigle	7 469	8 590	5 670	3 797	75,9%	44,2%
Silly	5 671	8 242	4 492	4 108	79,2%	49,8%
Soaw	4 259	5 138	3 560	2 807	83,6%	54,6%
Sourgou	3 724	4 503	2 678	2 744	71,9%	60,9%
Tenado	11 703	15 541	10 010	10 036	85,5%	64,6%
Thyou	6 172	6 974	4 575	2 808	74,1%	40,3%
To	10 314	12 604	7 987	5 751	77,4%	45,6%
Zamo	4 734	5 574	4 010	3 189	84,7%	57,2%
Zawara	4 432	5 833	3 500	2 794	79,0%	47,9%
Centre-Sud	189 731	241 207	156 295	141 086	82,4%	58,5%
Bere	7 464	9 070	6 169	5 692	82,7%	62,8%
Binde	10 609	12 541	8 742	7 331	82,4%	58,5%
Doulougou	8 803	10 229	7 063	5 639	80,2%	55,1%
Gaongo	5 208	6 505	3 696	3 047	71,0%	46,8%
Gogo	10 723	12 827	8 956	7 667	83,5%	59,8%
Gonboussougou	13 330	17 274	11 413	11 494	85,6%	66,5%
Guiaro		8 504		4 361	#DIV/0!	51,3%
Guiba	9 023	10 754	7 705	6 981	85,4%	64,9%

Régions/Communes	Inscrits		Votants		Taux de participation	
	2012	2016	2012	2016	2012	2016
Ipelce	4 374	4 950	3 482	2 834	79,6%	57,3%
Kayao	6 760	9 051	5 378	4 204	79,6%	46,4%
Kombissiri	20 573	24 994	15 659	13 225	76,1%	52,9%
Manga	12 348	14 565	10 163	8 705	82,3%	59,8%
Nobere	8 593	11 042	7 457	6 462	86,8%	58,5%
Po	21 707	27 452	18 603	16 809	85,7%	61,2%
Sapone	12 647	15 080	10 264	8 319	81,2%	55,2%
Tiebele	14 324	18 700	12 572	11 678	87,8%	62,4%
Toece	11 236	12 757	9 018	7 136	80,3%	55,9%
Zecco	3 562	4 648	2 872	2 998	80,6%	64,5%
Ziou	8 447	10 264	7 083	6 504	83,9%	63,4%
Est	329 988	426 260	255 257	247 634	77,4%	58,1%
Barthiebougou	5 042	6 433	4 225	3 862	83,8%	60,0%
Bilanga	22 073	30 196	17 816	17 953	80,7%	59,5%
Bogande	26 817	33 277	20 514	19 187	76,5%	57,7%
Botou	12 853	16 513	11 068	11 692	86,1%	70,8%
Coalla	10 377	13 649	8 122	8 004	78,3%	58,6%
Diabo	10 640	13 749	7 892	6 578	74,2%	47,8%
Diapaga	11 558	13 859	8 402	6 783	72,7%	48,9%
Diapangou	7 437	9 878	5 839	6 149	78,5%	62,2%
Fada N'gourma	37 561	49 247	24 430	22 572	65,0%	45,8%
Foutouri	4 043	5 224	3 183	2 586	78,7%	49,5%
Gayeri	14 774	20 356	12 241	12 561	82,9%	61,7%
Kantchari	11 815	16 257	9 746	9 359	82,5%	57,6%
Kompienga	10 720	13 738	8 924	8 355	83,2%	60,8%
Liptougou	11 048	14 329	8 862	9 515	80,2%	66,4%
Logobou	13 259	17 960	8 834	10 777	66,6%	60,0%
Madjoari	2 932	4 351	2 658	3 081	90,7%	70,8%
Manni	18 119	24 370	13 908	14 416	76,8%	59,2%
Matiacoali	10 702	15 093	7 694	8 708	71,9%	57,7%
Namounou	4 738	5 603	3 495	2 854	73,8%	50,9%
Pama	10 240	13 413	7 969	7 818	77,8%	58,3%
Partiaga	9 781	12 876	7 775	7 468	79,5%	58,0%
Piela	18 036	22 646	14 951	14 617	82,9%	64,5%
Tambaga	7 383	10 138	6 022	5 868	81,6%	57,9%
Tansarga	8 517	11 163	6 269	7 098	73,6%	63,6%
Thion	9 704	11 369	7 833	7 095	80,7%	62,4%
Tibga	7 543	10 727	6 363	6 248	84,4%	58,2%
Yamba	12 276	9 846	10 222	6 430	83,3%	65,3%
Hauts-Bassins	501 334	619 917	350 527	257 757	69,9%	41,6%
Bama	18 595	23 679	13 898	13 000	74,7%	54,9%
Banzon	4 223	5 374	3 033	1 899	71,8%	35,3%
Bekuy	3 713	4 867	2 720	2 678	73,3%	55,0%
Bereba	7 191	8 375	5 903	4 393	82,1%	52,5%
Bobo Dioulasso	268 439	320 161	172 486	107 980	64,3%	33,7%
Boni	4 788	6 176	3 702	3 624	77,3%	58,7%

Régions/Communes	Inscrits		Votants		Taux de participation	
	2012	2016	2012	2016	2012	2016
Dande	6 222	8 790	4 745	5 056	76,3%	57,5%
Djigouera	4 598	5 953	3 343	2 812	72,7%	47,2%
Faramana	5 393	6 990	4 266	3 772	79,1%	54,0%
Fo	4 653	6 404	3 539	3 841	76,1%	60,0%
Founzan	8 362	10 168	6 375	5 204	76,2%	51,2%
Hounde	19 149	28 334	13 983	12 459	73,0%	44,0%
Kangala	5 742	7 543	4 635	4 521	80,7%	59,9%
Karangasso Sambla	6 812	8 555	5 133	4 363	75,4%	51,0%
Karangasso-Vigue	17 447	21 198	12 919	8 148	74,0%	38,4%
Kayan	5 376	6 302	4 543	3 100	84,5%	49,2%
Koloko	5 547	6 616	4 490	2 914	80,9%	44,0%
Koti	4 671	6 286	3 081	2 680	66,0%	42,6%
Koumbia	7 038	9 550	4 733	4 504	67,2%	47,2%
Koundougou	5 034	6 227	3 542	2 527	70,4%	40,6%
Kourinion	3 538	4 958	2 753	2 605	77,8%	52,5%
Kourouma	9 156	10 471	7 047	4 370	77,0%	41,7%
Lena	5 110	6 560	4 261	3 366	83,4%	51,3%
Morolaba	3 786	6 006	3 135	3 879	82,8%	64,6%
N'dorola	8 539	10 640	7 161	6 277	83,9%	59,0%
Orodara	11 627	15 067	9 094	8 040	78,2%	53,4%
Padema	11 922	14 551	9 048	7 353	75,9%	50,5%
Peni	7 210	9 533	5 653	4 361	78,4%	45,7%
Samogohiri	2 235	2 583	2 205	1 464	98,7%	56,7%
Samorogouan	6 931	9 461	4 952	4 715	71,4%	49,8%
Satiri	9 188	10 978	7 117	5 660	77,5%	51,6%
Sindo	3 818	5 286	3 041	3 042	79,6%	57,5%
Toussiana	5 281	6 275	3 991	3 150	75,6%	50,2%
Nord	352 375	447 630	284 383	245 814	80,7%	54,9%
Arbolle	11 905	14 235	9 777	7 290	82,1%	51,2%
Bagare	6 526	7 615	5 402	4 317	82,8%	56,7%
Banh	7 036	10 239	5 761	7 031	81,9%	68,7%
Barga	8 006	10 150	5 965	6 181	74,5%	60,9%
Bassi	6 230	8 255	4 823	4 555	77,4%	55,2%
Bokin	18 946	21 772	16 961	12 108	89,5%	55,6%
Boussou	5 838	6 927	4 804	4 425	82,3%	63,9%
Gomponsom	4 865	5 871	4 134	2 738	85,0%	46,6%
Gourcy	23 707	30 822	19 376	16 775	81,7%	54,4%
Kain	3 970	5 158	3 289	3 587	82,8%	69,5%
Kalsaka	13 928	16 760	11 079	8 550	79,5%	51,0%
Kirsi	6 081	6 885	5 206	3 695	85,6%	53,7%
Kossouka	5 683	6 931	4 479	3 685	78,8%	53,2%
Koumbri	11 823	15 755	9 110	7 742	77,1%	49,1%
La-Todin	8 446	9 468	7 000	4 939	82,9%	52,2%
Leba	3 047	3 977	2 713	2 854	89,0%	71,8%
Namissiguima	8 598	12 222	6 401	5 732	74,4%	46,9%
Ouahigouya	53 441	70 571	39 171	36 149	73,3%	51,2%

Régions/Communes	Inscrits		Votants		Taux de participation	
	2012	2016	2012	2016	2012	2016
Ouindigui	7 281	10 197	6 300	6 407	86,5%	62,8%
Oula	12 929	16 890	11 009	10 401	85,1%	61,6%
Pilimpikou	3 855	4 827	3 283	1 924	85,2%	39,9%
Rambo	8 790	10 560	6 731	4 839	76,6%	45,8%
Samba	9 448	11 048	8 074	5 846	85,5%	52,9%
Seguenega	15 874	22 109	13 024	11 035	82,0%	49,9%
Solle	4 169	6 224	3 585	4 144	86,0%	66,6%
Tangaye	10 143	13 345	8 763	8 697	86,4%	65,2%
Thiou	12 437	15 660	9 761	9 307	78,5%	59,4%
Titao	18 466	25 490	15 272	15 878	82,7%	62,3%
Tougo	6 887	8 133	5 536	3 844	80,4%	47,3%
Yako	29 077	33 025	23 260	17 069	80,0%	51,7%
Zogore	4 943	6 509	4 334	4 070	87,7%	62,5%
Plateau Central	181 389	238 747	143 956	114 019	79,4%	47,8%
Absouya	5 957	7 454	5 242	3 956	88,0%	53,1%
Boudry	17 712	23 598	12 645	9 568	71,4%	40,5%
Bousse	10 995	14 350	8 751	7 609	79,6%	53,0%
Dapelogo	8 928	9 789	7 610	1 857	85,2%	19,0%
Kogho	4 689	6 031	3 956	2 752	84,4%	45,6%
Laye	4 007	4 850	3 366	2 686	84,0%	55,4%
Loumbila	9 832	11 453	7 882	7 842	80,2%	68,5%
Meguet	9 210	11 370	6 900	4 864	74,9%	42,8%
Mogtedo	7 153	17 631	4 937	5 876	69,0%	33,3%
Nagreongo	6 748	8 126	5 486	4 279	81,3%	52,7%
Niou	6 164	8 100	5 331	5 306	86,5%	65,5%
Ourgou-Manega	5 183	6 611	4 336	3 349	83,7%	50,7%
Salogo	5 065	6 727	3 883	4 039	76,7%	60,0%
Sourgoubila	6 762	9 812	5 461	4 741	80,8%	48,3%
Toeghin	4 765	5 794	4 193	3 563	88,0%	61,5%
Zam	9 677	12 860	7 381	6 043	76,3%	47,0%
Ziniare	22 545	27 005	17 824	13 945	79,1%	51,6%
Zitenga	12 467	14 676	10 632	7 035	85,3%	47,9%
Zorgho	15 602	21 796	11 867	9 400	76,1%	43,1%
Zougou	7 928	10 714	6 273	5 309	79,1%	49,6%
Sahel	299 543	395 542	247 411	264 643	82,6%	66,9%
Arbinda	25 321	32 713	20 295	23 961	80,2%	73,2%
Bani	17 986	22 714	14 143	14 425	78,6%	63,5%
Baraboule	8 728	10 794	7 384	7 122	84,6%	66,0%
Boundore	6 580	8 892	5 532	5 290	84,1%	59,5%
Deou	9 163	12 433	7 846	9 324	85,6%	75,0%
Diguel	3 730	4 627	3 109	3 155	83,4%	68,2%
Djibo	18 544	24 354	14 751	15 067	79,5%	61,9%
Dori	38 922	48 158	32 485	31 812	83,5%	66,1%
Falagountou	6 886	8 744	5 883	6 486	85,4%	74,2%
Gorgadji	8 889	11 271	7 418	7 227	83,5%	64,1%
Gorom-Gorom	36 299	45 449	30 024	29 038	82,7%	63,9%

Régions/Communes	Inscrits		Votants		Taux de participation	
	2012	2016	2012	2016	2012	2016
Kelbo	6 918	8 896	5 666	5 836	81,9%	65,6%
Koutougou	7 186	10 273	5 682	6 575	79,1%	64,0%
Mansila	9 688	12 413	8 505	8 922	87,8%	71,9%
Markoye	9 604	12 735	7 795	7 696	81,2%	60,4%
Nassoumbou	5 867	8 421	4 856	5 466	82,8%	64,9%
Oursi	5 598	7 477	4 371	4 455	78,1%	59,6%
Pobe-Mengao	7 174	9 220	5 698	5 490	79,4%	59,5%
Sampelga	5 950	7 436	5 012	5 230	84,2%	70,3%
Sebba	10 810	15 143	9 076	9 737	84,0%	64,3%
Seytenga	8 722	14 092	7 523	10 626	86,3%	75,4%
Solhan	6 496	9 100	5 591	6 482	86,1%	71,2%
Tankougounadie	4 306	6 693	3 690	4 765	85,7%	71,2%
Tin-Akoff	6 484	9 780	5 615	7 522	86,6%	76,9%
Titabe	5 155	7 974	4 260	5 293	82,6%	66,4%
Tongomayel	18 537	25 740	15 201	17 641	82,0%	68,5%
Sud-Ouest	173 945	224 187	134 238	114 516	77,2%	51,1%
Batie	6 957	9 835	5 709	5 539	82,1%	56,3%
Bondigui	4 314	5 191	3 201	2 775	74,2%	53,5%
Bouroum-Bouroum	2 697	3 407	2 241	1 889	83,1%	55,4%
Boussera	4 010	5 124	3 307	3 475	82,5%	67,8%
Boussoukoula	2 519	3 298	2 065	1 969	82,0%	59,7%
Dano	15 221	18 595	11 219	9 871	73,7%	53,1%
Diebouougou	15 438	18 964	11 763	8 055	76,2%	42,5%
Dissin	12 859	15 022	9 759	7 952	75,9%	52,9%
Djigoue	3 739	4 904	2 839	2 089	75,9%	42,6%
Dolo	2 733	3 499	2 117	1 858	77,5%	53,1%
Gaoua	14 240	21 056	10 040	8 827	70,5%	41,9%
Gbomblora	5 839	7 538	4 940	4 053	84,6%	53,8%
Gueguere	9 880	12 340	7 838	6 140	79,3%	49,8%
Iolonioro	4 732	6 399	3 555	3 137	75,1%	49,0%
Kampti	8 982	11 621	6 947	5 506	77,3%	47,4%
Koper	8 027	9 447	6 262	5 036	78,0%	53,3%
Kpuere	1 325	1 642	1 029	1 053	77,7%	64,1%
Legmoin	5 624	6 618	4 357	4 062	77,5%	61,4%
Loropeni	9 505	12 864	6 817	5 818	71,7%	45,2%
Malba	3 064	4 377	2 435	2 177	79,5%	49,7%
Midebdo	2 612	3 394	2 274	2 026	87,1%	59,7%
Nako	5 359	7 786	4 446	3 880	83,0%	49,8%
Niego	2 494	3 685	1 732	1 481	69,4%	40,2%
Oronkua	6 304	7 688	4 818	4 654	76,4%	60,5%
Ooussa	4 395	5 163	3 411	2 532	77,6%	49,0%
Perigban	2 070	2 962	1 716	1 723	82,9%	58,2%
Tiankoura	3 039	4 266	2 560	2 508	84,2%	58,8%
Zambo	5 967	7 502	4 841	4 431	81,1%	59,1%
Total	4 359 297	5 536 837	3 305 992	2 709 697	75,8%	48,9%

Source : CENI, extraction de la base de données

Tableau 33: Nombre de partis en compétition aux élections municipales par commune

Régions/ Communes	2012	2016
Boucle du Mouhoun		
Bagassi	4	3
Balave	6	5
Bana	4	3
Barani	5	3
Bomborokuy	6	5
Bondoukuy	5	3
Boromo	6	4
Bourasso	5	3
Dedougou	12	6
Di	6	4
Djibasso	3	5
Dokuy	3	2
Doumbala	6	3
Douroula	8	3
Fara	4	4
Gassan	4	3
Gomboro	4	2
Gossina	5	3
Kassoum	4	2
Kiembara	5	3
Kombori	4	3
Kona	5	4
Kougny	4	5
Kouka	4	5
Lanfiera	5	3
Lankoue	4	2
Madouba	5	4
Nouna	7	6
Ouarkoye	9	3
Oury	5	4
Pa	5	5
Pompoi	3	2
Poura	6	2
Safane	5	6
Sami	4	4
Sanaba	5	3
Siby	5	3
Solenzo	6	6
Sono	3	4
Tansila	5	5
Tcheriba	5	5
Toeni	4	4
Toma	8	4
Tougan	6	7
Yaba	5	3

Régions/ Communes	2012	2016
Yaho	7	1
Ye	4	3
Cascades		
Banfora	9	6
Beregadougou	4	5
Dakoro	4	4
Douna	6	4
Kankalaba	4	4
Loumana	5	3
Mangodara	4	3
Moussodougou	6	6
Niangoloko	8	5
Niankorodougou	5	3
Oueleni	3	3
Ouo	5	4
Sideradougou	6	4
Sindou	4	5
Soubakaniedougou	5	3
Tiefora	4	4
Wolokonto	4	2
Centre		
Komki-Ipala	7	3
Komsilga	8	5
Koubri	9	9
Ouagadougou		
Pabre	9	6
Saaba	14	6
Tanghin-Dassouri	4	4
Centre-Est		
Andemtenga	5	4
Bagre	7	6
Bane	5	4
Baskoure	5	4
Beguedo	4	8
Bissiga	2	1
Bittou	5	4
Boussouma	6	4
Comin-Yanga	3	5
Dialgaye	7	4
Dourtenga	4	3
Garango	8	7
Gounghin	3	2
Kando	3	3
Komtoega	4	4
Koupela	5	4
Lalgaye	2	3
Niaogho	5	6

Régions/ Communes	2012	2016
Ouargaye	5	5
Pouytenga	6	5
Sangha	4	4
Soudougui	2	3
Tenkodogo	5	5
Tensobentenga	3	3
Yargatenga	3	2
Yargo	6	3
Yonde	3	3
Zabre	5	3
Zoaga	5	5
Zonse	4	2
Centre-Nord		
Barsalogo	7	4
Boala	7	3
Boulsa	7	5
Bouroum	3	2
Bourzanga	7	4
Boussouma	5	4
Dablo	6	4
Dargo	7	4
Guibare	5	5
Kaya	12	6
Kongoussi	8	5
Korsimoro	5	6
Mane	3	2
Nagbingou	2	3
Namissiguima	5	4
Nassere	5	4
Pensa	4	4
Pibaore	3	4
Pissila	6	4
Rollo	8	4
Rouko	7	8
Sabce	6	5
Tikare	6	4
Tougouri	5	4
Yalgo	5	3
Zeguedeguin	5	8
Ziga	5	3
Zimtanga	5	4
Centre-Ouest		
Bakata	4	3
Bieha	6	3
Bingo	6	3
Bougnounou	4	5
Boura	6	2

Régions/ Communes	2012	2016
Cassou	8	5
Dalo	5	5
Dassa	4	3
Didyr	7	7
Gao	8	7
Godyr	3	3
Imasgo	5	4
Kindi	6	3
Kokologho	9	3
Kordie	4	4
Koudougou	12	10
Kyon	6	5
Leo	8	8
Nandiala	6	4
Nanoro	3	3
Nebielianayou	2	2
Niabouri	5	2
Pella	4	4
Poa	10	4
Pouni	3	5
Ramongo	7	4
Reo	7	5
Sabou	3	4
Sapouy	5	5
Sigle	5	3
Silly	4	2
Soaw	4	3
Sourgou	6	4
Tenado	5	3
Thyou	5	3
To	4	4
Zamo	7	3
Zawara	3	2
Centre-Sud		
Bere	5	3
Binde	6	5
Doulougou	3	3
Gaongo	6	3
Gogo	4	4
Gonboussougou	3	2
Guiaro		2
Guiba	4	3
Ipelce	7	4
Kayao	4	4
Kombissiri	5	4
Manga	6	3
Nobere	4	3

Régions/ Communes	2012	2016
Po	7	4
Sapone	4	3
Tiebele	4	4
Toece	4	3
Zecco	4	3
Ziou	5	3
Est		
Barthiebougou	4	4
Bilanga	8	6
Bogande	6	6
Botou	3	2
Coalla	4	4
Diabo	5	2
Diapaga	5	4
Diapangou	4	3
Fada N'gourma	8	8
Foutouri	4	3
Gayeri	5	4
Kantchari	5	2
Kompienga	5	4
Liptougou	4	3
Logobou	6	4
Madjoari	5	5
Manni	4	4
Matiacoali	5	4
Namounou	4	5
Pama	5	6
Partiaga	5	6
Piela	5	3
Tambaga	4	3
Tansarga	3	3
Thion	4	3
Tibga	6	4
Yamba	7	2
Hauts-Bassins		
Bama	14	7
Banzon	7	4
Bekuy	4	3
Bereba	5	4
Bobo Dioulasso		
Boni	6	3
Dande	5	8
Djigouera	7	5
Faramana	7	5
Fo	6	5
Founzan	3	3
Hounde	5	5

Régions/ Communes	2012	2016
Kangala	6	2
Karangasso Sambla	11	6
Karangasso-Vigue	7	5
Kayan	4	2
Koloko	5	3
Koti	3	2
Koumbia	6	3
Koundougou	5	4
Kourinion	8	6
Kourouma	3	2
Lena	6	3
Morolaba	4	4
N'dorola	6	4
Orodara	8	3
Padema	7	5
Peni	5	5
Samogohiri	5	5
Samorogouan	7	4
Satiri	9	6
Sindo	3	3
Toussiana	9	3
Nord		
Arbolle	7	3
Bagare	5	4
Banh	6	4
Barga	5	2
Bassi	4	3
Bokin	6	4
Boussou	5	2
Gomponsom	7	3
Gourcy	5	4
Kain	4	3
Kalsaka	5	4
Kirsi	5	3
Kossouka	3	4
Koumbri	4	3
La-Todin	9	4
Leba	5	3
Namissiguima	4	3
Ouahigouya	9	2
Ouindigui	4	4
Oula	5	3
Pilimpikou	4	5
Rambo	5	3
Samba	6	4
Seguenega	6	3
Solle	3	4

Régions/ Communes	2012	2016
Tangaye	4	2
Thiou	3	3
Titao	5	4
Tougo	3	2
Yako	6	6
Zogore	4	5
Plateau Central		
Absouya	2	2
Boudry	2	1
Bousse	5	9
Dapelogo	5	3
Kogho	5	3
Laye	6	5
Loumbila	4	6
Meguet	6	1
Mogtedo	2	1
Nagreongo	3	4
Niou	4	3
Ourgou-Manega	3	2
Salogo	3	3
Sourgoubila	6	5
Toeghin	5	4
Zam	3	2
Ziniare	2	4
Zitenga	1	2
Zorgho	4	1
Zoungou	3	1
Sahel		
Arbinda	5	5
Bani	2	4
Baraboule	7	6
Boundore	5	4
Deou	4	2
Diguel	9	6
Djibo	8	6
Dori	6	4
Falagountou	3	4
Gorgadji	4	2
Gorom-Gorom	4	7
Kelbo	4	5
Koutougou	5	4
Mansila	5	2
Markoye	2	2
Nassoumbou	6	4
Oursi	3	2
Pobe-Mengao	8	4
Sampelga	4	2

Régions/ Communes	2012	2016
Sebba	5	5
Seytenga	3	3
Solhan	6	4
Tankougounadie	5	4
Tin-Akoff	3	3
Titabe	5	3
Tongomayel	4	7
Sud-Ouest		
Batie	5	2
Bondigui	5	5
Bouroum-Bouroum	5	4
Boussera	4	2
Boussoukoula	2	3
Dano	9	3
Diebougou	7	5
Dissin	9	5
Djigoue	4	4
Dolo	5	3
Gaoua	8	6
Gbomblora	3	3
Gueguere	11	2
Iolonoro	3	2
Kampti	4	4
Koper	8	4
Kpuere	2	3
Legmoin	4	3
Loropeni	5	2
Malba	5	3
Midebdo	3	2
Nako	4	3
Niego	6	4
Oronkua	8	3
Ooussa	11	5
Perigban	3	3
Tiankoura	4	3
Zambo	7	5

Source : CENI, extraction de la base de données

Tableau 34: Répartition des conseillers municipaux par commune selon le sexe en 2016

Région/Commune	2016		Total
	Femme	Homme	
Boucle du Mouhoun	209	1 751	1 960
Bagassi	16	37	53
Balave	0	20	20
Bana	3	17	20
Barani	nd	nd	nd
Bomborokuy	2	30	32
Bondoukuy	10	54	64
Boromo ^u	0	24	24
Bourasso	0	30	30
Dedougou ^u	5	87	92
Di	4	31	35
Djibasso	8	91	99
Dokuy	3	47	50
Doumbala	5	67	72
Douroula	0	24	24
Fara	3	47	50
Gassan	6	53	59
Gomboro	5	16	21
Gossina	3	29	32
Kassoum	17	53	70
Kiembara	7	21	28
Kombori	nd	nd	nd
Kona	2	32	34
Kougny	nd	nd	nd
Kouka	2	37	39
Lanfiera	1	24	25
Lankoue	1	19	20
Madouba	2	20	22
Nouna ^u	11	124	135
Ouarkoye	1	47	48
Oury	3	35	38
Pa	1	19	20
Pompoi	3	19	22
Poura	4	16	20
Safane	7	74	81
Sami	0	24	24
Sanaba	16	28	44
Siby	4	16	20
Solenzo ^u	4	70	74
Sono	5	15	20
Tansila	2	50	52
Tcheriba	6	53	59
Toeni	1	53	54
Toma ^u	8	40	48
Tougan ^u	5	75	80

Région/Commune	2016		
	Femme	Homme	Total
Yaba	11	34	45
Yaho	6	14	20
Ye	6	35	41
Cascades	33	673	706
Banfora ^u	5	75	80
Beregadougou	1	19	20
Dakoro	2	18	20
Douna	0	20	20
Kankalaba	0	20	20
Loumana	2	36	38
Mangodara	7	64	71
Moussodougou	4	16	20
Niangoloko ^u	1	47	48
Niankorodougou	0	42	42
Oueleni	1	33	34
Ouo	2	54	56
Sideradougou	1	95	96
Sindou ^u	1	30	31
Soubakaniedougou	0	29	29
Tiefora	2	59	61
Wolokoto	4	16	20
Centre	90	522	612
Komki-ipala	10	26	36
Komsilga	5	68	73
Koubri	2	51	53
Ouagadougou ^u	36	197	233
Pabre	8	36	44
Saaba	7	47	54
Tanghin-dassouri	22	97	119
Centre Est	180	1 228	1 408
Andemtenga	nd	nd	nd
Bagre	0	20	20
Bane	0	43	43
Bascoure	3	21	24
Beguedo	nd	nd	nd
Bissiga	17	29	46
Bittou ^u	2	63	65
Boussouma	2	30	32
Comin-yanga	9	63	72
Dialgaye	9	51	60
Dourtenga	2	22	24
Garango ^u	4	77	81
Gounghin	9	79	88
Kando	9	35	44
Komtoega	3	24	27
Koupela ^u	27	64	91

Région/Commune	2016		
	Femme	Homme	Total
Lalgaye	8	22	30
Niaogho	1	19	20
Ouargaye ^u	0	34	34
Pouytenga ^u	4	44	48
Sangha	3	54	57
Soudougui	5	75	80
Tenkodogo ^u	33	169	202
Tensobentenga	17	34	51
Yargatenga	1	36	37
Yargo	6	32	38
Yonde	0	48	48
Zabre	nd	nd	nd
Zoaga	nd	nd	nd
Zonse	6	40	46
Centre Nord	296	1 766	2 062
Barsalogho	5	146	151
Boala	7	25	32
Boulsa ^u	6	82	88
Bouroum	19	49	68
Bourzanga	14	73	87
Boussouma	12	113	125
Dablo	nd	nd	nd
Dargo	5	34	39
Guibare	2	24	26
Kaya ^u	23	139	162
Kongoussi ^u	21	236	257
Korsimoro	19	96	115
Mane	24	71	95
Nagbingou	10	18	28
Namissiguima	5	21	26
Nassere	11	50	61
Pensa	10	62	72
Pibaore	8	48	56
Pissila	5	132	137
Rollo	15	34	49
Rouko	0	21	21
Sabce	8	62	70
Tikare	23	50	73
Tougouri	3	83	86
Yalgo	4	19	23
Zeguedequin	7	26	33
Ziga	nd	nd	nd
Zimtanga	30	52	82
Centre Ouest	155	1 158	1 313
Bakata	9	19	28
Bieha	4	40	44

Région/Commune	2016		
	Femme	Homme	Total
Bingo	8	16	24
Bougounou	8	32	40
Boura	2	48	50
Cassou	6	54	60
Dalo	6	14	20
Dassa	1	19	20
Didyr	4	30	34
Gao	1	19	20
Godyr	6	24	30
Imasgo	2	18	20
Kindi	nd	nd	nd
Kokologho	1	28	29
Kordie	4	29	33
Koudougou ^u	4	71	75
Kyon	3	17	20
Leo ^u	2	57	59
Nandiala	7	17	24
Nanoro	9	22	31
Nebelianayou	0	22	22
Niabouri	5	29	34
Pella	5	18	23
Poa	0	21	21
Pouni	4	36	40
Ramongo	2	28	30
Reo ^u	3	43	46
Sabou	7	24	31
Sapouy ^u	2	103	105
Sigle	11	25	36
Silly	0	62	62
Soaw	2	18	20
Sourgou	3	17	20
Tenado	3	35	38
Thyou	2	19	21
To	4	49	53
Zamo	7	13	20
Zawara	8	22	30
Centre Sud	148	895	1 043
Bere	2	40	42
Binde	3	59	62
Doulougou	8	66	74
Gaongo	6	22	28
Gogo	3	47	50
Gon-boussougou	16	43	59
Guiaro	8	30	38
Guiba	2	40	42
Ipelce	4	22	26

Région/Commune	2016		
	Femme	Homme	Total
Kayao	15	33	48
Kombissiri ^u	23	104	127
Manga ^u	3	34	37
Nobere	10	46	56
Po ^u	8	61	69
Saponé	nd	nd	nd
Tiebele	12	123	135
Toece	9	67	76
Zecco	6	16	22
Ziou	10	42	52
Est	172	1 524	1 696
Bartibougou	4	20	24
Bilanga	13	127	140
Bogande ^u	8	77	85
Botou	8	45	53
Coalla	7	71	78
Diabo	11	111	122
Diapaga ^u	9	42	51
Diapangou	8	54	62
Fada n'gourma ^u	2	94	96
Foutouri	2	18	20
Gayeri ^u	0	58	58
Kantchari	nd	nd	nd
Kompienga ^u	0	35	35
Liptougou	0	49	49
Logobou	6	31	37
Madjoari	3	74	77
Mani	33	147	180
Matiacoali	6	68	74
Namounou	3	17	20
Pama ^u	1	37	38
Partiaga	5	44	49
Piéla	nd	nd	nd
Tambaga	18	50	68
Tansarga	1	60	61
Thion	10	74	84
Tibga	9	76	85
Yamba	5	45	50
Hauts Bassins	123	1 044	1 167
Bama	2	44	46
Banzon	3	17	20
Bekuy	2	18	20
Bereba	9	49	58
Bobo-Dioulasso ^u	38	210	248
Boni	3	18	21
Dandé	nd	nd	nd

Région/Commune	2016		
	Femme	Homme	Total
Djigouera	0	26	26
Faramana	2	18	20
Fo	0	26	26
Founzan	9	22	31
Hounde ^u	5	41	46
Kangala	5	25	30
Karangasso-sambla	1	29	30
Karangasso-Vigué	nd	nd	nd
Kayan	3	31	34
Koloko	1	37	38
Koti	7	16	23
Koumbia	9	20	29
Koundougou	2	18	20
Kourinion	2	22	24
Kourouma	2	29	31
Lena	2	26	28
Morolaba	0	30	30
N'dorola	1	46	47
Orodara ^u	1	26	27
Padema	1	27	28
Peni	3	45	48
Samogohiri	2	18	20
Samorogouan	4	29	33
Satiri	0	32	32
Sindo	0	25	25
Toussiana	4	24	28
Nord	391	1 498	1 889
Arbolle	16	80	96
Bagare	10	40	50
Banh	9	75	84
Barga	8	37	45
Bassi	9	27	36
Bokin	22	97	119
Boussou	7	25	32
Gomponsom	9	21	30
Gourcy	12	82	94
Kain	5	17	22
Kalsaka	32	78	110
Kirsi	8	23	31
Kossouka	17	22	39
Koumbri	12	57	69
La-toden	6	27	33
Leba	4	16	20
Namissiguima	16	40	56
Ouahigouya ^u	32	81	113
Ouindigui	6	32	38

Région/Commune	2016		
	Femme	Homme	Total
Oula	35	89	124
Pilimpikou	3	17	20
Rambo	9	34	43
Samba	5	49	54
Seguenega	49	79	128
Solle	3	29	32
Tangaye	11	59	70
Thiou	10	55	65
Titao	7	88	95
Tougo	5	41	46
Yako	14	81	95
Plateau Central	338	848	1 186
Absouya	7	32	39
Boudry	83	87	170
Bousse ^u	1	42	43
Dapelogo	16	26	42
Kogho	15	17	32
Laye	3	18	21
Loumbila	9	53	62
Meguet	19	26	45
Mogtedo	22	29	51
Nagreongo	10	30	40
Niou	4	38	42
Ourgou-manega	10	48	58
Salogo	2	28	30
Sourgoubila	7	37	44
Toeghin	5	31	36
Zam	29	42	71
Ziniare ^u	23	94	117
Zitenga	23	85	108
Zorgho ^u	28	53	81
Zoungou	22	32	54
Sahel	33	1 371	1 404
Aribinda	5	82	87
Bani	4	109	113
Baraboule	0	48	48
Boundore	0	40	40
Deou	0	52	52
Diguel	0	20	20
Djibo ^u	5	71	76
Dori ^u	5	167	172
Falangountou	2	27	29
Gorgadji	0	32	32
Gorom-gorom ^u	2	171	173
Kelbo	1	34	35
Koutougou	4	34	38

Région/Commune	2016		
	Femme	Homme	Total
Mansila	0	59	59
Markoye	0	54	54
Nassoumbou	0	28	28
Oursi	0	42	42
Pobe-mengao	2	29	31
Sampelga	1	21	22
Sebba ^u	1	45	46
Seytenga	nd	nd	nd
Solhan	0	32	32
Tankougounadie	0	26	26
Tin-akoff	0	34	34
Titabe	0	28	28
Tongomayel	1	86	87
Sud-Ouest	191	1 965	21 56
Batie ^u	4	116	120
Bondigui	0	30	30
Boussera	4	110	114
Boussoukoula	1	73	74
Bouroum-Bouroum	nd	nd	nd
Dano ^u	3	60	63
Diebougou ^u	5	72	77
Dissin	5	49	54
Djigoue	3	49	52
Dolo	1	27	28
Gaoua ^u	13	117	130
Gbomblora	21	133	154
Gueguere	9	65	74
Ilonioro	8	65	73
Kampti	17	217	234
Koper	7	35	42
Kpuere	0	24	24
Legmoin	8	84	92
Loropeni	5	138	143
Malba	8	62	70
Midebdo	0	104	104
Nako	39	117	156
Niego	4	16	20
Oronkua	5	23	28
Ouessa	1	19	20
Perigban	7	51	58
Tiankoura	10	66	76
Zambo	3	43	46
Total général	2 359	16 243	18 602

Source : DGESS/MATDS, annuaire statistiques des élus locaux 2016

Tableau 35: Répartition des élus locaux par région, milieu de résidence selon le groupe d'âge en 2016

Région/Milieu	2016			Total
	18-35 ans	36-50 ans	50 ans et Plus	
Boucle du Mouhoun	425	1 036	499	1 960
Rural	327	804	376	1 507
Urbain	98	232	123	453
Cascades	131	388	187	706
Rural	108	301	138	547
Urbain	23	87	49	159
Centre	130	358	124	612
Rural	85	220	74	379
Urbain	45	138	50	233
Centre Est	279	804	325	1 408
Rural	193	477	217	887
Urbain	86	327	108	521
Centre Nord	400	1 127	535	2 062
Rural	302	848	405	1 555
Urbain	98	279	130	507
Centre Ouest	307	688	318	1 313
Rural	249	536	243	1 028
Urbain	58	152	75	285
Centre Sud	288	554	201	1 043
Rural	214	434	162	810
Urbain	74	120	39	233
Est	371	964	361	1 696
Rural	302	770	296	1 368
Urbain	69	194	65	328
Hauts Bassins	252	667	248	1 167
Rural	199	474	173	846
Urbain	53	193	75	321
Nord	409	956	524	1 889
Rural	338	756	398	1 492
Urbain	71	200	126	397
Plateau Central	250	677	259	1 186
Rural	214	520	211	945
Urbain	36	157	48	241
Sahel	145	551	708	1 404
Rural	100	374	463	937
Urbain	45	177	245	467
Sud-Ouest	395	1 033	728	2 156
Rural	335	822	609	1 766
Urbain	60	211	119	390
Total général	3 782	9 803	5 017	18 602
Rural	2 966	7 336	3 765	14 067
Urbain	816	2 467	1 252	4 535

Source : DGESS/MATDS, annuaire statistiques des élus locaux 2016

Tableau 36: Répartition des élus locaux par région et par statut de la commune selon le niveau d'instruction en 2016

Région	Aucun	Alpha	Primaire	Secondaire	Supérieur	Total
Communes rurales						
Boucle du Mouhoun	637	145	350	278	97	1 507
Cascades	252	25	118	110	42	547
Centre	102	10	104	107	56	379
Centre Est	411	63	175	153	85	887
Centre Nord	885	220	213	184	53	1 555
Centre Ouest	349	58	213	227	181	1 028
Centre Sud	314	86	192	149	69	810
Est	734	218	174	178	64	1 368
Hauts Bassins	231	86	230	228	71	846
Nord	687	215	236	240	114	1 492
Plateau Central	384	114	188	186	73	945
Sahel	739	22	83	63	30	937
Sud-Ouest	1 108	64	202	302	90	1 766
Total rural	6 833	1 326	2 478	2 405	1 025	14 067
Communes urbaines						
Boucle du Mouhoun	160	39	125	84	45	453
Cascades	39	8	30	56	26	159
Centre	12	0	39	105	77	233
Centre Est	189	48	92	132	60	521
Centre Nord	178	73	81	116	59	507
Centre Ouest	105	8	48	86	38	285
Centre Sud	111	6	49	42	25	233
Est	168	40	35	66	19	328
Hauts Bassins	27	19	59	123	93	321
Nord	170	15	80	78	54	397
Plateau Central	93	6	47	62	33	241
Sahel	336	51	27	43	10	467
Sud-Ouest	197	16	47	105	25	390
Total urbain	1 785	329	759	1 098	564	4 535
Ensemble des communes						
Boucle du Mouhoun	797	184	475	362	142	1 960
Cascades	291	33	148	166	68	706
Centre	114	10	143	212	133	612
Centre Est	600	111	267	285	145	1 408
Centre Nord	1 063	293	294	300	112	2 062
Centre Ouest	454	66	261	313	219	1 313
Centre Sud	425	92	241	191	94	1 043
Est	902	258	209	244	83	1 696
Hauts Bassins	258	105	289	351	164	1 167
Nord	857	230	316	318	168	1 889
Plateau Central	477	120	235	248	106	1 186
Sahel	1 075	73	110	106	40	1 404
Sud-Ouest	1 305	80	249	407	115	2 156
Total général	8 618	1 655	3 237	3 503	1 589	18 602

Source : DGESS/MATDS, annuaire statistiques des élus locaux 2016

Tableau 37: Répartition des élus locaux par région et par statut de la commune selon la catégorie socio-professionnelle

Région	Agricul- teur	Commer- çant	Fonction- naire	Ménagère	Ouvrier	Autre	Total
Communes rurales							
Boucle du Mouhoun	1 069	16	147	157	8	110	1 507
Cascades	410	9	69	22	3	34	547
Centre	134	52	57	40	28	68	379
Centre Est	528	26	154	108	9	62	887
Centre Nord	1 085	27	100	235	12	96	1 555
Centre Ouest	559	31	200	127	19	92	1 028
Centre Sud	496	45	99	109	5	56	810
Est	984	16	154	143	9	62	1 368
Hauts Bassins	591	9	97	73	2	74	846
Nord	873	52	141	310	17	99	1 492
Plateau Central	461	37	102	276	18	51	945
Sahel	825	23	32	19	7	31	937
Sud-Ouest	1 269	13	212	142	4	126	1 766
Total rural	9 284	356	1 564	1 761	141	961	14 067
Communes urbaines							
Boucle du Mouhoun	295	17	75	19	5	42	453
Cascades	72	8	45	3	6	25	159
Centre	5	59	56	5	25	83	233
Centre Est	262	29	98	65	20	47	521
Centre Nord	295	33	90	38	14	37	507
Centre Ouest	186	15	46	7	12	19	285
Centre Sud	140	9	26	31	0	27	233
Est	230	8	48	13	11	18	328
Hauts Bassins	89	36	88	19	11	78	321
Nord	189	25	65	52	15	51	397
Plateau Central	86	28	44	49	14	20	241
Sahel	379	15	16	11	8	38	467
Sud-Ouest	255	9	74	17	2	33	390
Total urbain	2 483	291	771	329	143	518	4 535
Ensemble des communes							
Boucle du Mouhoun	1 364	33	222	176	13	152	1 960
Cascades	482	17	114	25	9	59	706
Centre	139	111	113	45	53	151	612
Centre Est	790	55	252	173	29	109	1 408
Centre Nord	1 380	60	190	273	26	133	2 062
Centre Ouest	745	46	246	134	31	111	1 313
Centre Sud	636	54	125	140	5	83	1 043
Est	1 214	24	202	156	20	80	1 696
Hauts Bassins	680	45	185	92	13	152	1 167
Nord	1 062	77	206	362	32	150	1 889
Plateau Central	547	65	146	325	32	71	1 186
Sahel	1 204	38	48	30	15	69	1 404
Sud-Ouest	1 524	22	286	159	6	159	2 156
Total général	11 767	647	2 335	2 090	284	1 479	18 602

Source : DGESS/MATDS, annuaire statistiques des élus locaux 2016

6. LA FONCTION PUBLIQUE TERRITORIALE

Tableau 38: Effectif du personnel dans les conseils régionaux en 2016

Conseil régional	2016
Boucle du Mouhoun	nd
Cascades	13
Centre	16
Centre-Est	13
Centre-Nord	14
Centre Ouest	23
Centre-Sud	23
Est	24
Hauts-Bassins	nd
Nord	27
Plateau-Central	13
Sahel	12
Sud-Ouest	14
Total	nd

Source : DGFPT, extraction de la base de données du personnel des collectivités territoriales

Tableau 39: Effectif du personnel par commune en 2016

Région/Commune	2016	Région/Commune	2016	Région/Commune	2016
Boucle du Mouhoun		Madouba	5	Loumana	nd
Bagassi	10	Nouna	24	Mangodara	nd
Balavé	7	Ouarkoye	8	Moussodougou	10
Bana	11	Oury	8	Niangoloko	33
Barani	6	Pâ	nd	Niankorodougou	nd
Bomborokuy	5	Pompoï	8	Ouéleni	4
Bondokuy	nd	Poura	nd	Ouo	7
Boromo	nd	Safané	5	Sidéradougou	20
Bourasso	6	Sami	4	Sindou	11
Dédougou	51	Sanaba	9	Soubakaniédougou	8
Di	5	Siby	nd	Tiéfora	9
Djibasso	7	Solenzo	19	Wolonkoto	6
Dokuy	4	Sono	5	Centre	
Doumbala	4	Tansila	nd	Komki-Ipala	15
Douroula	3	Tchériba	5	Komsilga	25
Fara	4	Toéni	2	Koubri	20
Gassam	8	Toma	10	Ouagadougou	nd
Gomboro	nd	Tougan	19	Pabré	nd
Gossina	nd	Yaba	4	Saaba	14
Kassoum	5	Yaho	10	Tanghin-Dassouri	nd
Kiembara	6	Yé	nd	Centre-Est	
Kombori	3	Cascades		Andemtenga	7
Kona	5	Banfara	151	Bagré	10
Kougny	3	Bérégadougou	nd	Bané	nd
Kouka	8	Dakoro	nd	Baskouré	nd
Lanfièra	7	Douna	6	Béguédo	9
Lankoué	4	Kankalaba	6	Bissiga	6
Bittou	28	Ziga	nd	Ipelcé	8

Région/Commune	2016	Région/Commune	2016	Région/Commune	2016
Boussouma	7	Zimtenga	11	Kayao	9
Comin-Yanga	10	Centre-Ouest		Kombissiri	nd
Dialgaye	nd	Bakata	9	Manga	23
Dourtenga	8	Biéha	6	Nobéré	7
Garango	22	Bingo	5	Pô	40
Gounghin	7	Bougnounou	6	Saponé	14
Kando	7	Boura	7	Tiébébé	12
Komtoèga	6	Cassou	8	Toécé	5
Koupéla	25	Dalo	8	Zecco	3
Lalgaye	nd	Dassa	4	Ziou	8
Niaogho	7	Didyr	11	Est	
Ouargaye	16	Gao	8	Bartiébougou	4
Pouytenga	48	Godyr	nd	Bilanga	7
Sangha	6	Imasgo	7	Bogandé	18
Soudougou	10	Kindi	7	Botou	6
Tansobentenga	5	Kokologho	11	Coalla	8
Tenkodogo	nd	Kordié	7	Diabo	10
Yargatenga	7	Koudougou	140	Diapaga	27
Yargo	nd	Kyon	nd	Diapangou	nd
Yondé	3	Léo	nd	Fada N'gourma	60
Zabré	13	Nanoro	7	Foutouri	3
Zoaga	5	Nébiélianayou	nd	Gayéri	14
Zonsé	11	Niabouri	4	Kantchari	17
Centre-Nord		Niandiala	6	Kompienga	17
Barsalogho	12	Pella	5	Liptougou	6
Boala	8	Poa	9	Logobou	13
Boulsa	15	Pouni	11	Madjoari	2
Bouroum	nd	Ramongo	7	Manni	6
Bourzanga	13	Réo	26	Matiacoali	15
Boussouma	17	Sabou	6	Namounou	11
Dablo	6	Sapouy	10	Pama	15
Dargo	6	Siglé	9	Partiaga	8
Guibaré	6	Silly	6	Piéla	11
Kaya	71	Soaw	5	Tambaga	8
Kongoussi	nd	Sourgou	6	Tansarga	4
Korsimoro	18	Ténado	7	Thion	9
Mané	9	Thyou	6	Tibga	7
Nagbingou	6	Tô	nd	Yamba	nd
Namissiguima	5	Zamo	nd	Hauts-Bassins	
Nasséré	6	Zawara	5	Bama	11
Pensa	6	Centre-Sud		Banzon	6
Pibaoré	nd	Béré	8	Bekuy	5
Pissila	12	Bindé	7	Béréba	5
Rouko	5	Doulougou	8	Bobo-Dioulasso	440
Sabcé	12	Gaongo	6	Boni	6
Tikaré	nd	Gogo	9	Dandé	nd
Tougouri	nd	Gomboussougou	13	Djigouéra	4
Yalgo	6	Guiaro	7	Faramana	6
Zéguédéguin	6	Guiba	11	Fô	nd
Founzan	9	Tangaye	7	Solhan	nd

Région/Commune	2016	Région/Commune	2016	Région/Commune	2016
Houndé	nd	Thiou	8	Tankougounadié	nd
Kangala	nd	Titao	13	Tin-Akof	9
Karangasso-Sambla	nd	Tougo	5	Titabé	6
Karangasso-Vigué	nd	Yako	26	Tongomayel	14
Kayan	4	Zogoré	7	Sud-Ouest	
Koloko	4	Plateau-Central		Batié	nd
Koti	nd	Absouya	10	Bondigui	nd
Koumbia	8	Boudry	14	Bouroum-Bouroum	6
Koundougou	10	Boussé	15	Boussera	4
Kourignon	7	Dapélogo	nd	Boussoukoula	nd
Kourouma	8	Kogo	4	Dano	nd
Léna	6	Laye	8	Diébougou	25
Morolaba	4	Loumbila	nd	Dissin	nd
N'dorola	12	Méguet	7	Djigoué	nd
Orodara	22	Mogtédou	nd	Dolo	nd
Padéma	nd	Nagréongo	16	Gaoua	nd
Péni	6	Niou	13	Gbombloa	6
Samogohiri	3	Ourgou-Manega	11	Guéguéré	nd
Samorogouan	7	Salogo	5	Kampti	nd
Satiri	5	Sourgoubila	nd	Koper	7
Sindo	4	Toéghin	nd	Kpouéré	nd
Toussiana		Zam	nd	Legmoin	nd
Nord		Ziniaré	nd	Loropéni	4
Arbollé	6	Zitenga	12	Malba	nd
Bagaré	6	Zorgho	27	Midébdou	3
Banh	5	Zoungou	6	Nako	nd
Barga	7	Sahel		Nioronioro	6
Bassi	5	Arbinda	11	Oronkua	3
Bokin	7	Bani	10	Oouessa	nd
Boussou	7	Baraboulé	6	Périban	7
Gomponsom	5	Boundoré	6	Tiankoura	4
Gourcy	25	Déou	nd	Zambo	nd
Kaïn	4	Djibo	27	Ensemble Burkina	nd
Kalsaga	8	Djiguel	5		
Kirsi	5	Dori	nd		
Kossouka	8	Falangountou	nd		
Koumbri	6	Gorgadji	8		
Lâ-Todin	5	Gorom-Gorom	nd		
Léba	4	Kelbo	8		
Namissiguima	6	Koutougou	5		
Ouahigouya	94	Mansila	nd		
Ouindigui	8	Markoye	nd		
Oula	5	Nassoumbou	6		
Pilimpikou	4	Oursi	7		
Rambo	5	Pobé-Mengao	nd		
Samba	8	Sampelga	7		
Séguénéga	13	Sebba	10		
Sollé	4	Seytenga	9		

Source : DGFPT, extraction de la base de données du personnel des collectivités territoriales

7. EDUCATION

Tableau 40: Nombre total d'écoles et d'écoles publiques par commune, de l'année scolaire 2009-2010 à 2013-2014

Région/Commune	2009-2010		2010-2011		2011-2012		2012-2013		2013-2014	
	Total	Public	Total	Public	Total	Public	Total	Public	Total	Public
Boucle du Mouhoun	1 014	902	1 053	931	1 108	974	1 182	1 043	1 235	1 084
Bagassi	23	22	24	23	26	25	29	28	30	29
Balavé	10	9	10	9	10	9	12	11	12	11
Bana	10	9	11	10	11	10	11	10	13	12
Barani	28	25	28	25	29	26	30	26	30	26
Bomborokuy	15	14	15	14	15	14	15	14	17	16
Bondokuy	32	28	32	28	32	30	36	33	37	34
Boromo	24	16	25	17	24	17	25	17	26	18
Bourasso	11	10	11	10	12	11	13	12	13	12
Dedougou	51	42	56	47	59	49	62	52	68	55
Di	15	13	15	13	17	15	19	17	21	19
Djibasso	41	33	44	36	45	36	47	38	46	37
Dokuy	19	19	20	20	20	20	21	21	21	21
Doumbala	18	18	19	19	19	19	21	21	22	22
Douroula	9	9	9	9	11	11	11	11	12	12
Fara	30	29	32	31	32	31	34	32	34	32
Gassan	31	26	33	26	38	29	38	29	38	29
Gomboro	7	7	7	7	7	7	11	10	12	11
Gossina	13	13	14	14	16	16	16	16	16	16
Kassoum	27	26	31	29	32	31	37	36	38	37
Kiembara	16	15	16	15	18	17	20	19	20	19
Kombori	7	7	7	7	8	8	9	9	9	9
Kona	13	12	14	13	16	15	18	18	21	19
Kougny	14	11	14	11	14	11	14	11	14	11
Kouka	41	34	41	34	44	34	44	34	45	34
Lanfiera	11	9	13	10	12	10	15	13	16	14
Lankoue	11	9	11	9	11	9	13	11	15	13
Madouba	7	6	7	6	7	6	8	7	9	8
Nouna	55	47	56	47	57	49	58	50	60	52
Ouarkoye	32	26	32	26	33	27	34	28	34	28
Oury	19	19	19	19	22	21	24	23	24	23
Pa	8	8	8	8	9	9	10	10	11	11
Pompoi	10	9	10	9	10	9	10	9	10	9
Poura	8	7	8	7	8	7	9	8	10	9
Safane	43	31	42	31	43	32	43	32	47	36
Sami	11	11	11	11	11	11	11	11	11	11
Sanaba	25	24	25	24	25	24	25	24	27	24
Siby	13	11	13	11	11	11	12	12	12	12
Solenzo	51	44	54	44	63	44	64	44	68	45
Sono	7	5	7	5	7	5	8	6	9	7
Tansila	28	28	29	29	33	32	35	34	36	35
Tcheriba	22	22	25	25	26	26	29	29	30	30
Toeni	23	22	24	22	25	23	28	26	29	26
Toma	24	21	27	22	28	23	32	27	32	28
Tougan	44	41	45	42	52	47	57	52	60	54

Région/Commune	2009-2010		2010-2011		2011-2012		2012-2013		2013-2014	
	Total	Public	Total	Public	Total	Public	Total	Public	Total	Public
Yaba	24	24	24	24	24	24	26	26	29	29
Yaho	13	11	14	12	14	12	14	12	15	13
Ye	20	20	21	21	22	22	24	24	26	26
Cascades	435	384	468	414	505	445	543	477	569	496
Banfora	67	54	68	54	70	56	76	59	78	59
Beregadougou	10	8	11	9	11	9	11	9	11	8
Dakoro	10	9	10	9	10	9	10	9	14	12
Douna	10	10	11	10	12	11	12	11	11	10
Kankalaba	12	12	12	12	12	12	13	13	14	14
Loumana	22	20	27	25	31	29	34	32	34	32
Mangodara	53	37	55	39	55	39	58	42	61	43
Moussodougou	5	5	6	6	6	6	9	7	18	16
Niangoloko	29	26	30	27	31	28	33	30	34	31
Niankorodougou	25	22	31	28	34	31	37	34	34	31
Oueleni	13	13	16	16	18	18	18	18	18	18
Ouo	24	24	24	24	30	30	31	31	36	35
Sideradougou	67	58	71	62	78	64	84	69	88	73
Sindou	18	17	18	17	21	20	23	21	23	21
Soubakaniedougou	23	23	25	24	30	28	29	28	29	28
Tiefora	44	43	50	49	52	51	61	60	61	60
Wolokonto	3	3	3	3	4	4	4	4	5	5
Centre	853	377	896	400	1 082	419	1 183	432	1 278	444
Komki Ipala	22	18	21	18	23	20	27	23	28	24
Komsilga	36	23	36	25	49	27	61	27	68	29
Koubri	25	24	28	27	46	27	48	28	57	29
Ouagadougou	628	231	652	238	775	248	829	256	887	259
Pabre	21	20	21	20	26	24	27	24	28	25
Saaba	79	23	85	28	107	29	132	29	147	30
Tanghin-Dassouri	42	38	53	44	56	44	59	45	63	48
Centre-Est	755	660	785	685	864	755	946	820	1 028	888
Andemtenga	43	39	47	39	50	40	51	44	56	49
Bagre	14	12	16	14	18	16	21	18	22	19
Bane	16	16	18	18	24	24	26	26	26	26
Baskoure	10	10	10	10	12	12	13	13	13	13
Beguedo	10	8	11	9	12	10	13	11	14	12
Bissiga	14	14	14	14	14	14	16	16	17	17
Bittou	27	26	27	26	29	28	36	32	40	36
Boussouma	24	24	24	24	24	24	24	24	25	24
Comin-Yanga	25	23	25	23	26	24	25	24	26	25
Diagaye	21	19	24	22	26	24	27	25	29	27
Dourtenga	13	13	13	13	14	14	14	14	16	16
Garango	50	41	53	42	56	43	61	50	71	52
Gounghin	36	26	39	29	40	32	41	33	44	36
Kando	23	17	25	19	30	24	33	26	36	29
Komtoega	12	11	12	11	13	12	13	12	14	13
Koupela	40	33	42	35	48	40	54	45	60	50
Lalgaye	15	14	15	14	15	14	15	14	17	16
Niaogho	10	9	11	10	11	10	11	10	11	10
Ouargaye	36	34	36	34	36	34	39	36	40	37

Région/Commune	2009-2010		2010-2011		2011-2012		2012-2013		2013-2014	
	Total	Public	Total	Public	Total	Public	Total	Public	Total	Public
Pouytenga	59	28	60	29	64	33	72	36	75	36
Sangha	41	39	41	39	42	39	44	40	45	41
Soudougui	27	27	27	27	30	30	32	32	33	33
Tenkodogo	69	64	71	65	84	77	101	89	109	96
Tensobentenga	14	14	15	15	17	17	16	16	20	20
Yargatenga	25	20	26	23	31	26	35	27	38	30
Yargo	9	9	9	9	9	9	11	11	14	14
Yonde	17	17	17	17	18	18	18	18	22	22
Zabre	31	29	33	31	43	40	50	47	58	55
Zoaga	10	10	10	10	11	11	14	13	14	13
Zonse	14	14	14	14	17	16	20	18	23	21
Centre-Nord	833	723	877	760	935	795	997	842	1 084	905
Barsalogo	45	38	48	40	49	40	54	45	66	55
Boala	14	14	15	15	16	16	17	17	21	21
Boulsa	62	58	65	60	64	60	69	65	71	67
Bouroum	28	26	28	25	28	26	30	28	33	31
Bourzanga	32	27	33	28	33	28	37	31	40	32
Boussouma (Kaya)	46	42	51	45	60	48	62	51	66	55
Dablo	13	12	13	12	14	12	16	14	18	16
Dargo	27	26	28	27	30	28	31	29	33	31
Guibare	27	16	23	13	27	17	29	18	31	19
Kaya	82	64	87	68	94	75	102	79	106	82
Kongoussi	57	45	55	46	60	49	61	50	64	50
Korsimoro	44	41	47	44	47	44	49	46	52	49
Mane	29	25	29	27	33	28	37	29	40	32
Nagbingou	9	9	10	10	10	10	11	11	12	12
Namissiguima	5	5	5	5	5	5	5	4	10	9
Nassere	9	9	9	9	9	9	9	9	11	10
Pensa	14	11	22	17	22	17	24	19	24	19
Pibaore	20	19	21	20	23	22	23	22	24	23
Pissila	48	41	48	41	57	43	66	46	73	46
Rollo	21	17	21	17	21	17	23	19	25	21
Rouko	14	11	17	14	18	15	18	15	21	15
Sabce	23	22	23	22	29	26	28	26	28	26
Tikare	35	24	39	26	39	27	39	27	42	29
Tougouri	48	47	48	47	48	47	52	51	57	56
Yalgo	30	29	31	30	32	31	32	30	34	32
Zeguedegu	16	16	18	18	18	18	19	19	22	22
Ziga	16	16	24	21	28	23	32	27	37	30
Zimtenga	19	13	19	13	21	14	22	15	23	15
Centre-Ouest	959	852	1 002	887	1 059	934	1 120	992	1 175	1 035
Bakata	19	18	19	18	22	20	24	22	25	23
Bieha	16	16	17	17	23	23	26	26	27	27
Bingo	14	14	14	14	19	15	19	15	20	16
Bougnounou	23	20	22	21	24	23	24	23	24	23
Boura	29	26	33	27	37	31	39	31	40	32
Cassou	35	32	39	36	39	36	41	39	41	39
Dalo	8	7	7	7	7	7	7	7	7	7
Dassa	11	10	11	10	12	11	12	11	13	12

Région/Commune	2009-2010		2010-2011		2011-2012		2012-2013		2013-2014	
	Total	Public	Total	Public	Total	Public	Total	Public	Total	Public
Didyr	25	22	25	22	25	22	29	26	30	27
Gao	14	13	15	14	17	16	17	16	17	16
Godyr	14	14	15	15	16	16	19	19	19	19
Imasgo	16	15	17	16	17	16	21	20	22	21
Kindi	20	20	19	19	20	19	27	25	30	28
Kokologho	28	24	31	27	35	31	36	32	39	34
Kordie	14	14	15	15	16	16	17	17	18	18
Koudougou	96	78	98	79	102	82	110	89	111	90
Kyon	14	14	17	16	17	16	18	17	21	17
Leo	41	31	42	32	48	36	47	36	48	36
Nandiala	20	19	20	19	24	22	25	23	26	24
Nanoro	28	23	29	25	31	27	34	30	34	30
Nebielianayou	9	8	9	8	9	8	11	10	11	10
Niabouri	19	16	22	18	21	18	22	19	25	19
Pella	19	17	19	17	21	19	23	19	23	19
Poa	28	21	30	22	30	22	31	24	32	25
Pouni	26	24	29	25	27	24	29	26	30	27
Ramongho	22	18	22	18	23	19	25	22	26	23
Reo	40	37	41	38	43	40	42	39	43	39
Sabou	43	35	46	39	49	40	50	40	53	42
Sapouy	51	50	51	50	53	52	55	53	58	55
Sigle	35	32	35	32	35	32	36	33	40	37
Silly	37	33	39	36	39	36	40	38	44	41
Soaw	18	18	19	19	19	19	21	21	21	21
Sourgou	14	11	16	12	16	12	16	12	16	12
Tenado	29	26	31	26	33	28	35	30	39	34
Thyou	21	16	22	16	23	17	23	18	24	19
To	31	31	32	32	33	33	33	33	38	38
Zamo	15	12	17	13	17	13	17	13	19	15
Zawara	17	17	17	17	17	17	19	18	21	20
Centre-Sud	478	435	506	453	534	483	571	518	599	536
Bere	23	22	23	22	24	23	26	24	28	26
Binde	30	25	32	27	32	27	39	34	42	35
Doulougou	22	22	22	22	23	23	26	26	26	26
Gaongho	11	11	11	11	11	11	14	13	17	15
Gogo	27	27	27	27	29	29	30	30	31	31
Gomboussougou	35	32	39	33	41	35	41	36	43	36
Guiaro	13	13	16	16	17	17	18	18	18	18
Guiba	25	22	29	22	28	22	30	24	30	24
Ipelce	12	12	13	12	12	12	13	13	13	13
Kayao	22	22	24	24	26	26	28	27	28	27
Kombissiri	41	37	45	38	49	42	53	46	57	49
Manga	28	21	30	23	30	23	31	24	31	24
Nobéré	28	26	30	28	30	28	29	28	31	30
Pô	36	25	38	27	45	34	51	41	55	44
Saponé	38	36	39	37	41	39	42	40	44	40
Tiébelé	29	28	29	28	34	33	34	33	34	33
Toécé	33	30	33	30	34	31	36	32	38	33
Zecco	11	11	11	11	11	11	12	12	12	12

Région/Commune	2009-2010		2010-2011		2011-2012		2012-2013		2013-2014	
	Total	Public	Total	Public	Total	Public	Total	Public	Total	Public
Ziou	14	13	15	15	17	17	18	17	21	20
Est	897	847	939	892	980	917	1 054	984	1 090	1 014
Bartiebougou	20	20	21	21	25	25	26	26	26	26
Bilanga	76	71	76	71	77	71	81	74	82	74
Bogande	58	55	65	62	65	62	70	68	70	68
Botou	23	23	26	26	26	26	28	28	29	29
Coalla	34	34	34	34	34	34	35	35	35	35
Diabo	34	30	39	35	45	39	48	42	49	43
Diapaga	29	27	29	27	30	28	39	37	40	38
Diapangou	20	20	21	21	24	23	24	23	25	24
Fada N'gourma	72	57	82	66	89	72	96	79	115	95
Foutouri	17	16	17	16	17	16	18	17	18	17
Gayeri	45	45	45	45	48	48	57	56	58	57
Kantchari	29	28	31	29	39	36	42	38	42	38
Kompienga	25	24	25	24	25	24	27	26	28	27
Liptougou	38	37	39	38	39	38	39	38	38	37
Logobou	45	38	40	38	42	38	48	40	48	40
Madjoari	10	10	8	8	8	8	9	9	10	10
Mani	52	51	52	51	54	51	57	54	57	54
Matiacoali	41	41	43	43	42	40	42	40	44	43
Pama	26	25	25	25	25	23	27	24	29	26
Partiaga	30	30	39	39	39	38	39	39	42	40
Piela	42	39	44	41	43	41	45	43	45	43
Tambaga	30	29	31	30	33	32	34	33	35	33
Tansarga	23	21	26	24	26	24	31	29	31	29
Thion	22	22	23	23	24	23	26	25	26	25
Tibga	28	28	30	30	32	30	32	30	32	30
Yamba	16	16	16	16	16	16	18	18	20	20
Hauts-Bassins	915	648	985	691	1 023	697	1 104	728	1 206	760
Bama	37	31	39	32	42	33	49	34	56	37
Banzon	14	11	14	11	14	11	14	11	14	11
Bekuy	8	7	8	7	9	7	12	10	12	10
Bereba	20	19	22	21	22	21	23	22	24	23
Bobo-Dioulasso	281	124	310	140	318	141	346	145	391	146
Boni	12	10	12	11	12	10	12	10	13	10
Dande	17	9	20	9	18	9	23	12	22	11
Djigouera	17	15	17	15	17	15	20	17	23	20
Faramana	10	7	10	7	11	7	14	10	17	12
Fo	14	12	14	12	16	12	23	14	26	15
Founzan	17	17	17	17	17	17	18	18	19	19
Hounde	49	32	54	35	56	35	60	35	68	36
Kangala	20	17	20	18	20	17	21	18	22	19
Karangasso Sambla	16	16	18	18	18	18	18	18	19	19
Karangasso Vigue	41	37	43	39	44	40	47	43	52	48
Kayan	19	13	19	13	18	13	18	13	22	16
Koloko	21	20	22	21	22	21	20	19	21	20
Koti	12	12	14	14	15	14	15	14	15	14
Koumbia	23	17	24	18	23	17	23	17	23	17
Koundougou	11	8	11	8	12	8	13	8	14	10

Région/Commune	2009-2010		2010-2011		2011-2012		2012-2013		2013-2014	
	Total	Public	Total	Public	Total	Public	Total	Public	Total	Public
Kourinon	16	16	16	16	16	16	17	17	18	17
Kourouma	26	18	30	20	31	20	34	21	34	21
Lena	16	16	17	17	18	18	18	18	20	20
Morolaba	24	19	25	19	25	19	25	19	26	19
N'dorola	29	21	28	21	30	21	30	21	30	21
Orodara	23	18	27	21	29	22	29	21	32	24
Padema	24	21	26	21	29	22	30	22	31	23
Peni	15	13	21	16	27	18	28	21	32	22
Samogohiri	8	7	8	8	8	8	9	9	9	9
Samorogouan	25	20	27	20	32	20	38	22	41	22
Satiri	19	16	21	18	22	19	23	19	24	19
Sindo	15	14	15	14	16	14	17	14	19	14
Toussiana	16	15	16	14	16	14	17	16	17	16
Nord	1 199	893	1287	938	1 349	971	1423	1 026	1 481	1 065
Arbole	56	48	61	50	59	50	61	52	64	55
Bagare	28	26	29	26	30	27	30	27	32	27
Banh	40	36	40	36	40	36	41	37	41	37
Barga	28	17	31	17	41	20	45	21	48	22
Bassi	33	23	33	20	32	20	34	21	35	21
Bokin	63	45	66	48	68	50	71	52	72	53
Boussou	23	18	24	19	24	19	26	21	31	24
Gomponsom	14	13	15	14	15	14	15	14	16	15
Gourcy	86	61	82	59	86	63	93	68	98	68
Kain	9	8	11	8	16	8	19	10	16	10
Kalsaka	44	29	49	31	53	33	56	36	61	40
Kirsi	17	15	19	16	18	16	20	18	23	20
Kossouka	18	13	19	14	19	14	20	15	21	15
Koumbri	38	23	44	26	44	28	49	29	55	29
La-Todin	31	25	32	26	33	27	33	27	34	28
Leba	8	7	11	10	11	10	13	12	13	12
Namisigma	35	25	37	27	39	29	39	29	39	29
Ouahigouya	114	67	118	71	122	74	127	77	125	77
Quindigui	34	25	35	25	38	28	38	28	39	28
Oula	44	41	52	46	61	49	66	53	71	56
Pilimpikou	10	10	11	11	11	11	13	13	13	13
Rambo	24	19	27	19	36	21	40	24	41	26
Samba	24	23	24	23	26	25	26	25	31	30
Seguenega	63	37	73	40	73	41	79	44	82	44
Solle	24	18	26	20	26	20	30	24	32	26
Tangaye	32	31	40	33	42	35	42	35	43	37
Thiou	54	44	64	49	73	48	75	50	74	52
Titao	86	59	91	65	88	63	90	65	91	66
Tougo	36	25	41	26	38	25	41	28	45	29
Yako	61	45	59	46	66	50	69	53	74	57
Zogore	22	17	23	17	21	17	22	18	21	19
Plateau Central	661	527	690	546	723	574	773	614	814	650
Absouya	20	15	22	16	24	16	27	17	27	18
Boudry	84	60	87	59	84	64	95	73	105	84
Bousse	42	32	45	36	48	39	51	42	51	42

Région/Commune	2009-2010		2010-2011		2011-2012		2012-2013		2013-2014	
	Total	Public	Total	Public	Total	Public	Total	Public	Total	Public
Dapelogo	37	32	38	33	40	34	41	35	41	35
Kogho	12	12	12	12	13	13	14	14	16	16
Laye	15	12	14	12	14	12	14	12	15	13
Loumbila	30	24	30	24	33	27	34	27	35	28
Meguet	28	27	31	28	31	28	34	31	36	33
Mogtedo	54	36	58	37	60	37	64	40	67	41
Nargreongo	22	17	21	17	21	17	21	17	23	19
Niou	27	22	30	23	33	24	36	26	37	27
Ourgou Manega	21	17	21	17	22	18	25	20	28	23
Salogo	15	14	17	14	18	15	21	18	23	20
Sourgoubila	35	28	38	31	38	33	38	33	39	33
Toeghin	19	17	19	17	21	19	24	22	25	23
Zam	35	27	36	29	36	29	37	30	39	32
Ziniare	61	49	64	51	69	54	69	54	71	54
Zitenga	33	28	33	28	37	30	37	30	37	30
Zorgho	49	42	52	46	53	46	57	49	63	53
Zoungou	22	16	22	16	28	19	34	24	36	26
Sahel	635	584	682	633	713	659	759	701	855	788
Aribinda	44	41	46	43	49	45	57	52	63	56
Bani	32	32	35	35	38	38	46	46	51	51
Baraboule	22	18	27	23	32	28	32	27	34	29
Boundore	23	23	23	23	23	23	23	23	24	24
Deou	20	18	24	21	23	21	24	22	28	25
Diguel	7	7	7	7	7	7	9	7	9	7
Djibo	37	32	37	32	40	33	45	38	55	45
Dori	59	53	62	57	62	58	64	60	78	73
Falagountou	8	8	10	10	10	10	12	12	15	15
Gorgadji	17	16	17	16	19	18	22	21	27	26
Gorom Gorom	54	52	59	58	60	57	61	58	71	68
Kelbo	20	13	20	13	21	14	22	15	24	16
Koutougou	11	11	15	15	15	15	15	15	15	15
Mansila	35	35	37	37	37	37	37	37	40	40
Markoye	26	26	28	28	28	28	30	30	30	30
Nassoumbou	11	10	13	10	14	10	14	10	14	10
Oursy	11	11	13	13	15	15	16	16	18	18
Pobe Mengao	26	16	27	17	28	18	28	18	32	22
Sampelga	11	11	11	11	13	13	14	14	16	16
Sebba	25	25	25	25	25	25	27	27	36	35
Seytenga	16	16	17	17	19	19	21	21	32	32
Solhan	24	24	26	26	28	28	31	31	32	32
Tankougounadie	18	18	18	18	18	18	18	18	18	18
Tin Akoff	17	17	19	19	20	20	22	22	22	22
Titabe	17	17	20	20	20	20	20	20	22	22
Tongomayel	44	34	46	39	49	41	49	41	49	41
Sud-Ouest	564	543	626	601	670	643	739	709	790	760
Batie	34	32	36	34	38	36	38	36	39	37
Bondigui	13	13	15	14	16	15	17	16	17	16
Bouroum-Bouroum	15	14	16	16	16	16	19	19	19	19
Boussera	12	12	14	14	18	18	23	23	25	25

Région/Commune	2009-2010		2010-2011		2011-2012		2012-2013		2013-2014	
	Total	Public	Total	Public	Total	Public	Total	Public	Total	Public
Boussoukoulou	10	10	10	10	11	11	12	12	12	12
Dano	34	32	37	34	38	35	37	35	42	39
Diebougou	29	26	34	30	37	33	38	34	39	35
Dissin	33	31	38	36	38	36	43	41	44	43
Djigoue	9	9	9	9	11	11	15	15	18	18
Dolo	8	8	11	11	11	11	12	12	12	12
Gaoua	46	41	47	43	47	43	53	49	54	50
Gbomblora	19	19	22	22	26	26	26	26	30	30
Gueguere	37	36	38	36	39	37	42	39	43	40
Iolonioro	25	24	32	30	32	30	35	33	40	38
Kampti	33	33	38	38	40	40	48	48	49	49
Koper	24	23	25	24	26	25	27	26	28	27
Kpuere	7	7	7	7	7	7	7	7	9	9
Legmoin	16	15	16	15	17	16	19	18	19	18
Loropeni	35	34	41	40	50	47	61	56	73	68
Malba	12	12	12	12	13	13	14	14	16	16
Midebdo	14	14	14	14	15	15	15	15	16	16
Nako	26	26	31	31	35	35	37	37	38	38
Niego	8	8	8	8	8	8	8	8	10	10
Oronkua	16	16	19	19	21	21	23	23	24	24
Oouessa	8	7	9	7	10	8	15	12	15	12
Perigban	9	9	9	9	9	9	10	10	13	13
Tiankoura	14	14	17	17	18	18	19	19	19	19
Zambo	18	18	21	21	23	23	26	26	27	27
Total Général	10 198	8 375	10 796	8 831	11 545	9 266	12 394	9 886	13 204	10 425

Source : DGESS/MENA, cubes OLAP et bases de données des enquêtes scolaires annuelles

Tableau 41: Nombre total d'écoles et d'écoles publiques par commune, de l'année scolaire 2014-2015 à 2016-2017

Régions/communes	2014-2015		2015-2016		2016-2017	
	Total	Public	Total	Public	Total	Public
Boucle Du Mouhoun	1 272	1 116	1 281	1 131	1 340	1 158
Bagassi	29	28	31	30	32	30
Balave	13	12	13	12	13	12
Bana	13	12	13	12	13	12
Barani	33	29	35	31	35	31
Bomborokuy	17	16	17	16	17	16
Bondokuy	39	35	42	38	47	41
Boromo	26	18	21	18	23	18
Bourasso	14	13	14	13	14	13
Dedougou	69	56	69	56	73	59
Di	21	19	23	19	26	21
Djibasso	49	39	52	38	54	38
Dokuy	22	22	23	23	23	23
Doumbala	23	23	23	23	23	23
Douroula	12	12	12	12	12	12
Fara	36	34	36	34	37	34
Gassan	40	31	39	31	40	32
Gomboro	12	11	13	12	14	12
Gossina	16	16	17	17	18	18

Régions/communes	2014-2015		2015-2016		2016-2017	
	Total	Public	Total	Public	Total	Public
Kassoum	38	37	39	37	39	37
Kiembara	20	19	20	19	25	24
Kombori	9	9	9	9	9	9
Kona	22	20	23	20	24	21
Kougny	14	11	14	11	14	11
Kouka	45	34	46	35	46	35
Lanfiera	17	15	17	15	17	15
Lankoue	16	14	16	14	17	14
Madouba	9	8	9	8	9	8
Nouna	60	52	61	53	63	55
Ouarkoye	34	28	34	28	35	29
Oury	24	23	23	23	29	23
Pa	11	11	11	11	11	11
Pompoi	10	9	10	9	10	9
Poura	10	9	10	9	10	9
Safane	48	37	44	37	46	37
Sami	12	12	12	12	12	12
Sanaba	27	24	27	24	34	24
Siby	12	12	12	12	12	12
Solenzo	75	49	73	50	79	53
Sono	10	8	9	8	9	8
Tansila	37	36	37	36	38	36
Tcheriba	30	30	30	30	31	31
Toeni	32	29	32	29	32	29
Toma	32	28	33	28	34	29
Tougan	62	56	63	57	66	59
Yaba	29	29	29	29	30	30
Yaho	15	13	17	15	17	15
Ye	28	28	28	28	28	28
Cascades	603	523	621	541	646	553
Banfora	84	64	82	65	83	65
Beregadougou	12	9	12	9	12	9
Dakoro	14	12	17	14	17	14
Douna	11	10	11	10	12	11
Kankalaba	15	15	15	15	16	16
Loumana	34	32	34	32	34	32
Mangodara	63	45	65	46	68	48
Moussodougou	20	18	21	19	21	19
Niangoloko	43	35	45	37	46	38
Niankorodougou	34	31	36	33	37	34
Oueleni	18	18	19	19	19	19
Ouo	37	36	37	36	43	37
Sideradougou	96	80	100	84	108	88
Sindou	23	21	23	21	23	21
Soubakaniédougou	31	30	31	30	31	30
Tiefora	63	62	68	66	71	67
Wolokonto	5	5	5	5	5	5
Centre	1 513	468	1 688	479	1 817	484
Komki Ipala	31	23	32	23	33	23

Régions/communes	2014-2015		2015-2016		2016-2017	
	Total	Public	Total	Public	Total	Public
Komsilga	74	34	82	38	94	39
Koubri	63	32	63	33	69	34
Ouagadougou	1 085	272	1 243	275	1 330	274
Pabre	31	25	31	26	41	26
Saaba	162	31	170	33	180	34
Tanghin-Dassouri	67	51	67	51	70	54
Centre-Est	1 110	950	1 164	989	1 192	1 006
Andemtenga	63	55	56	55	56	55
Bagre	22	19	24	21	24	21
Bane	26	26	26	26	26	26
Baskoure	15	15	16	16	16	16
Beguedo	14	12	15	13	15	13
Bissiga	18	18	18	18	19	19
Bittou	46	39	50	41	50	40
Boussouma	25	24	26	24	26	24
Comin-Yanga	27	26	29	28	29	28
Dialgayé	30	29	30	29	30	29
Dourtenga	16	16	16	16	18	18
Garango	79	59	77	59	77	59
Gounghin	44	37	44	38	44	38
Kando	42	33	48	35	49	35
Komtoega	14	13	16	13	16	13
Koupela	64	52	66	53	69	55
Lalgayé	17	16	17	16	17	16
Niaogho	11	10	11	10	13	12
Ouargayé	45	42	46	42	45	41
Pouytenga	86	38	99	39	103	40
Sangha	50	44	53	47	54	48
Soudougui	35	35	37	37	37	37
Tenkodogo	118	105	128	113	135	118
Tensobentenga	22	22	25	25	25	25
Yargatenga	38	30	38	31	40	31
Yargo	17	17	18	18	18	18
Yonde	22	22	22	22	23	23
Zabre	64	61	72	68	77	72
Zoaga	14	13	14	13	14	13
Zonse	26	22	27	23	27	23
Centre-Nord	1 186	978	1 228	1 034	1 315	1 063
Barsalogo	79	65	81	66	81	66
Boala	27	25	30	26	31	27
Boulsa	81	72	83	74	85	76
Bouroum	35	32	36	33	37	33
Bourzanga	44	36	44	36	49	37
Boussouma (Kaya)	70	58	75	64	79	66
Dablo	18	16	18	16	32	16
Dargo	34	32	34	32	34	32
Guibare	30	19	26	19	27	19
Kaya	113	85	116	87	119	88
Kongoussi	72	54	77	57	81	57

Régions/communes	2014-2015		2015-2016		2016-2017	
	Total	Public	Total	Public	Total	Public
Korsimoro	59	56	62	59	63	60
Mane	40	33	39	36	46	41
Nagbingou	12	12	12	12	13	13
Namissiguima	10	9	11	10	15	10
Nassere	13	12	13	12	14	12
Pensa	36	25	36	25	44	26
Pibaore	26	23	27	24	27	24
Pissila	80	54	82	58	91	65
Rollo	27	22	27	22	32	21
Rouko	18	14	15	14	18	14
Sabce	30	28	30	28	31	29
Tikare	48	31	49	32	50	33
Tougouri	64	62	70	68	72	70
Yalgo	34	32	34	32	36	32
Zeguedeguin	23	23	23	23	24	24
Ziga	39	32	57	51	60	54
Zimtenga	24	16	21	18	24	18
Centre-Ouest	1 208	1 070	1 257	1 106	1 287	1 124
Bakata	27	25	27	25	27	25
Bieha	27	27	27	27	32	31
Bingo	18	17	18	17	18	17
Bougnounou	24	23	24	23	25	24
Boura	42	34	45	37	45	37
Cassou	42	39	43	40	43	40
Dalo	8	8	9	9	9	9
Dassa	13	12	13	12	14	13
Didyr	31	27	36	31	40	34
Gao	18	17	19	18	19	18
Godyr	20	20	21	21	21	21
Imasgho	24	23	24	23	25	24
Kindi	34	32	34	32	35	33
Kokologho	42	37	47	40	52	42
Kordie	20	20	20	20	20	20
Koudougou	113	92	114	92	115	93
Kyon	21	17	24	20	25	21
Leo	50	38	54	39	53	38
Nandiala	26	24	27	25	27	25
Nanoro	34	30	38	33	40	35
Nebelianayou	11	10	11	10	11	10
Niabouri	25	19	26	20	25	19
Pella	23	19	23	19	23	19
Poa	31	26	34	27	34	27
Pouni	32	29	33	30	34	31
Ramongho	29	25	30	25	30	25
Reo	45	41	48	43	50	45
Sabou	52	43	54	45	55	45
Sapouy	58	55	58	55	59	55
Sigle	37	35	37	35	37	34
Silly	44	41	44	41	44	41

Régions/communes	2014-2015		2015-2016		2016-2017	
	Total	Public	Total	Public	Total	Public
Soaw	22	21	23	21	24	21
Sourgou	18	14	18	14	19	14
Tenado	44	39	46	41	46	41
Thyou	25	20	26	21	26	21
To	37	35	41	39	44	40
Zamo	19	15	19	15	19	15
Zawara	22	21	22	21	22	21
Centre-Sud	632	565	642	571	651	587
Bere	29	27	29	27	32	27
Binde	42	35	42	35	39	36
Doulougou	27	27	27	27	28	28
Gaongho	19	16	19	16	18	17
Gogo	32	32	32	32	34	34
Gomboussougou	49	40	51	40	51	42
Guiaro	19	19	19	19	21	21
Guïba	31	25	31	25	32	26
Ipelce	13	13	13	13	13	13
Kayao	32	31	34	33	33	32
Kombissiri	59	50	62	51	66	55
Manga	32	25	33	26	33	26
Nobere	36	35	36	35	39	37
Po	55	44	55	44	54	44
Sapone	46	42	47	43	46	43
Tiebele	37	36	38	37	39	37
Toece	39	34	39	34	38	35
Zecco	13	13	13	13	14	13
Ziou	22	21	22	21	21	21
Est	1 137	1 066	1 180	1 099	1 229	1 138
Bartiebougou	27	27	29	29	29	29
Bilanga	86	76	93	80	91	79
Bogande	70	68	70	68	71	69
Botou	29	29	29	29	33	33
Coalla	35	35	35	35	40	40
Diabo	52	46	55	49	57	50
Diapaga	43	41	47	44	47	44
Diapangou	28	28	28	27	28	27
Fada N'gourma	120	100	128	105	134	108
Foutouri	19	18	19	18	19	18
Gayeri	65	64	66	64	66	64
Kantchari	41	38	42	39	45	42
Kompienga	29	28	29	28	29	28
Liptougou	40	38	40	38	39	37
Logobou	50	42	54	45	60	52
Madjoari	11	11	13	13	13	13
Mani	58	55	60	57	60	57
Matiacoali	51	51	57	56	60	56
Namounou	16	13	16	13	17	14
Pama	30	29	30	30	30	30
Partiaga	43	42	43	42	51	50

Régions/communes	2014-2015		2015-2016		2016-2017	
	Total	Public	Total	Public	Total	Public
Piela	46	44	46	44	50	48
Tambaga	36	35	36	35	37	36
Tansarga	30	29	32	31	38	32
Thion	26	25	26	25	27	26
Tibga	32	30	33	31	33	31
Yamba	24	24	24	24	25	25
Hauts-Bassins	1 253	799	1 353	833	1 430	855
Bama	57	38	69	39	69	39
Banzon	15	12	15	12	15	12
Bekuy	13	11	15	11	18	12
Bereba	26	25	26	25	27	25
Bobo-Dioulasso	398	155	432	159	467	163
Boni	14	11	14	11	15	11
Dande	23	12	25	13	27	13
Djigouera	23	20	27	22	30	24
Faramana	22	13	23	13	23	13
Fo	27	16	27	16	29	16
Founzan	20	20	20	20	25	20
Hounde	68	36	73	38	77	40
Kangala	22	19	22	19	22	19
Karangasso Sambla	19	19	23	20	26	21
Karangasso Vigue	59	55	65	62	65	62
Kayan	24	17	26	17	27	18
Koloko	22	21	23	21	23	21
Koti	16	15	19	15	22	17
Koumbia	23	17	24	18	24	18
Koundougou	14	10	20	10	22	10
Kourinion	19	18	21	19	22	20
Kourouma	34	22	34	22	34	22
Lena	21	21	22	22	23	22
Morolaba	26	19	26	20	27	20
N'dorola	31	22	34	24	35	24
Orodara	33	25	36	27	36	27
Padema	32	24	37	28	38	29
Peni	32	24	31	25	38	30
Samogohiri	9	9	9	9	9	9
Samorogouan	48	22	49	22	48	22
Satiri	26	21	27	22	27	22
Sindo	20	14	20	14	20	14
Toussiana	17	16	19	18	20	20
Nord	1 431	1 088	1 509	1 114	1 595	1 139
Arbole	64	55	64	55	67	55
Bagare	29	27	30	27	34	27
Banh	42	37	46	38	47	38
Barga	35	21	37	21	41	23
Bassi	26	21	32	21	34	21
Bokin	67	53	68	53	78	54
Boussou	30	24	30	24	30	24
Gomponsom	17	16	17	16	17	16

Régions/communes	2014-2015		2015-2016		2016-2017	
	Total	Public	Total	Public	Total	Public
Gourcy	100	69	101	69	105	72
Kain	14	11	15	12	15	12
Kalsaka	60	40	65	44	74	45
Kirsi	23	20	23	20	22	20
Kossouka	21	15	22	15	23	16
Koumbri	54	30	54	30	58	31
La-Todin	34	28	34	28	34	28
Leba	15	13	15	13	15	13
Namisigma	35	29	37	30	37	30
Ouahigouya	127	78	138	84	141	89
Ouindigui	37	30	46	31	48	31
Oula	68	59	71	61	73	62
Pilimpikou	13	13	13	13	14	14
Rambo	39	28	47	31	50	34
Samba	31	30	32	31	32	31
Seguenega	91	51	99	54	105	56
Solle	32	26	32	26	36	26
Tangaye	45	37	46	37	48	38
Thiou	59	52	63	53	64	53
Titao	82	66	88	67	99	66
Tougo	45	30	48	31	47	31
Yako	76	60	76	60	85	64
Zogore	20	19	20	19	22	19
Plateau Central	852	674	899	688	955	692
Absouya	29	19	30	21	40	21
Boudry	108	85	117	89	122	88
Bousse	51	42	53	42	55	41
Dapelogo	42	36	42	36	45	36
Kogho	16	16	23	17	26	18
Laye	16	13	17	13	19	14
Loumbila	36	29	37	30	39	31
Meguet	36	33	35	33	35	33
Mogtedo	69	43	72	43	79	44
Nargreongo	24	20	27	21	34	21
Niou	41	30	40	30	45	31
Ourgou-Manega	31	24	34	25	34	25
Salogo	25	21	28	21	30	21
Sourgoubila	40	33	41	33	44	33
Toeghin	25	23	27	24	27	24
Zam	42	35	45	35	46	36
Ziniare	74	57	77	59	78	59
Zitenga	42	33	44	34	44	34
Zorgho	66	54	67	54	69	54
Zoungou	39	28	43	28	44	28
Sahel	932	857	987	902	1 013	923
Arbinda	68	57	76	63	81	68
Bani	51	51	54	54	54	54
Baraboule	35	30	40	33	40	33
Boundore	28	28	29	29	29	29

Régions/communes	2014-2015		2015-2016		2016-2017	
	Total	Public	Total	Public	Total	Public
Deou	31	29	34	32	34	31
Diguel	9	7	9	7	9	7
Djibo	66	55	72	60	74	60
Dori	79	74	84	80	84	80
Falagountou	17	17	17	17	17	17
Gorgadji	28	27	33	32	33	32
Gorom-Gorom	78	75	80	77	80	77
Kelbo	25	16	28	17	30	18
Koutougou	18	18	18	18	19	19
Mansila	40	40	41	41	43	43
Markoye	32	32	33	33	33	33
Nassoumbou	17	13	17	13	19	15
Oursi	19	19	19	19	19	19
Pobe-Mengao	33	25	36	25	37	26
Sampelga	17	17	17	17	17	17
Sebba	42	41	44	43	44	43
Seytenga	35	35	34	34	37	36
Solhan	36	36	37	37	38	38
Tankougounadie	18	18	19	19	23	23
Tin-Akoff	23	22	23	22	23	22
Titabe	23	23	24	24	26	26
Tongomayel	64	52	69	56	70	57
Sud-Ouest	821	788	846	805	860	816
Batie	40	38	41	38	47	43
Bondigui	18	17	20	19	20	19
Bouroum-Bouroum	19	19	19	19	19	19
Boussera	25	25	27	27	27	27
Boussoukoula	12	12	12	12	12	12
Dano	44	41	47	44	49	46
Diebougou	41	36	42	36	42	36
Dissin	44	43	45	44	45	44
Djigoue	20	20	28	22	30	22
Dolo	12	12	12	12	12	12
Gaoua	58	53	58	53	58	53
Gomblora	30	30	31	31	31	31
Gueguere	44	41	44	41	44	41
Iloniolo	40	38	40	38	41	39
Kampti	53	52	53	52	53	52
Koper	28	27	28	27	28	27
Kpuere	12	12	12	12	12	12
Legmoin	20	19	22	21	23	22
Loropeni	76	71	77	72	77	72
Malba	16	16	16	16	16	16
Midebdo	17	17	17	17	17	17
Nako	40	40	40	40	40	40
Niego	11	11	11	11	12	11
Oronkua	24	24	26	26	27	27
Ouessa	15	12	16	13	15	13
Perignan	15	15	15	15	15	15

Régions/communes	2014-2015		2015-2016		2016-2017	
	Total	Public	Total	Public	Total	Public
Tiankoura	19	19	19	19	20	20
Zambo	28	28	28	28	28	28
Total Général	13 950	10 942	14 655	11 292	15 330	11 538

Source : DGESS/MENA, cubes OLAP et bases de données des enquêtes scolaires annuelles

Tableau 42: Nombre total de salles de classe et de salles de classe publiques par commune de l'année scolaire 2009-2010 à 2013-2014

Régions/Communes	2009-2010		2010-2011		2011-2012		2012-2013		2013-2014	
	Total	Public	Total	Public	Total	Public	Total	Public	Total	Public
Boucle du Mouhoun	3 807	3 458	4 029	3 663	4 316	3 907	4 681	4 249	4 884	4 413
Bagassi	90	89	94	93	98	97	107	106	117	115
Balave	40	37	38	35	38	35	40	37	44	41
Bana	42	39	42	40	44	42	47	45	49	46
Barani	79	74	82	76	82	77	86	80	88	81
Bomborokuy	52	49	55	51	57	52	60	55	65	59
Bondokuy	111	102	115	107	118	113	126	119	131	124
Boromo	95	83	102	87	106	94	112	100	116	103
Bourasso	45	39	49	43	51	45	54	48	57	51
Dedougou	238	196	255	216	268	224	277	232	282	233
Di	55	50	57	52	66	60	81	75	87	82
Djibasso	119	106	125	111	135	118	146	127	145	127
Dokuy	67	67	69	69	71	71	75	75	74	74
Doumbala	63	63	61	61	63	63	72	72	75	75
Douroula	24	24	21	21	29	29	29	29	33	33
Fara	101	97	103	98	110	104	119	109	121	111
Gassan	111	99	117	101	136	115	144	123	143	123
Gomboro	22	22	23	23	28	28	39	37	41	38
Gossina	49	49	51	51	56	56	64	64	65	65
Kassoum	80	78	89	84	105	102	125	122	131	128
Kiembara	60	57	64	61	70	66	82	78	90	85
Kombori	20	20	21	21	22	22	25	25	27	27
Kona	48	45	51	48	58	55	65	65	75	73
Kougny	69	56	67	57	68	57	72	62	75	65
Kouka	154	132	170	144	187	148	196	154	193	152
Lanfiera	38	34	41	36	46	42	52	48	63	60
Lankoue	32	28	36	33	40	36	49	45	53	49
Madouba	20	18	23	21	24	22	26	24	28	26
Nouna	214	181	224	189	219	192	232	202	250	217
Ouarkoye	107	95	103	93	111	100	117	106	116	105
Oury	79	79	89	89	94	92	97	95	99	97
Pa	34	34	36	36	38	38	41	41	46	46
Pompoi	33	30	36	33	36	33	37	35	35	33
Poura	31	28	30	27	32	29	35	32	41	38
Safane	155	106	158	113	165	120	177	130	187	140
Sami	32	32	33	33	36	36	39	39	39	39
Sanaba	92	86	100	94	104	98	108	102	113	102
Siby	52	47	49	44	45	45	52	52	58	58
Solenzo	225	194	253	215	293	229	308	238	321	240

Régions/Communes	2009-2010		2010-2011		2011-2012		2012-2013		2013-2014	
	Total	Public	Total	Public	Total	Public	Total	Public	Total	Public
Sono	24	20	22	20	23	20	24	21	28	24
Tansila	99	99	105	105	115	114	123	121	126	124
Tcheriba	106	106	111	111	118	118	123	123	125	125
Toeni	69	67	75	71	79	77	90	88	95	89
Toma	102	91	115	101	122	107	140	125	143	128
Tougan	191	175	202	185	229	207	254	232	273	244
Yaba	115	115	124	124	130	130	139	139	141	141
Yaho	48	45	52	49	52	50	54	51	55	52
Ye	75	75	91	91	99	99	121	121	125	125
Cascades	1 330	1 211	1 463	1 334	1 553	1 408	1 754	1 594	1 894	1 722
Banfora	302	260	310	266	319	272	337	285	351	292
Beregadougou	45	40	47	42	50	45	53	48	54	48
Dakoro	34	33	38	36	39	38	43	42	50	48
Douna	29	29	32	31	41	40	46	44	48	46
Kankalaba	38	38	40	40	45	45	50	50	53	53
Loumana	74	67	84	78	91	87	106	100	114	110
Mangodara	117	96	133	110	140	117	149	128	164	139
Moussodougou	25	25	26	26	28	28	33	31	44	41
Niangoloko	119	105	127	111	132	116	143	126	156	140
Niankorodougou	60	53	73	66	79	71	94	86	96	88
Oueleni	41	41	46	46	51	51	61	61	65	65
Ouo	45	45	64	64	67	67	85	85	99	97
Sideradougou	138	118	153	132	172	136	213	172	224	186
Sindou	53	52	61	60	69	68	78	76	88	85
Soubakaniedougou	65	65	80	78	81	79	87	85	96	93
Tiefora	133	132	137	136	134	133	161	160	175	174
Wolokonto	12	12	12	12	15	15	15	15	17	17
Centre	4 564	1 943	4 854	2 064	5 551	2 141	6 053	2 240	6 479	2 304
Komki Ipala	73	63	76	68	83	73	93	79	97	83
Komsilga	174	113	184	123	236	127	292	134	318	140
Koubri	98	92	109	103	144	108	161	124	185	129
Ouagadougou	3 604	1 289	3 785	1 343	4 272	1 376	4 571	1 412	4 854	1 445
Pabre	106	100	114	108	125	116	141	129	147	135
Saaba	311	109	356	125	448	138	532	149	611	151
Tanghin-Dassouri	198	177	230	194	243	203	263	213	267	221
Centre-Est	2 928	2 632	3 115	2 801	3 353	3 003	3 686	3 305	4 027	3 610
Andemtenga	138	130	155	141	176	161	189	180	219	210
Bagre	61	52	64	55	70	61	80	68	90	77
Bane	59	59	65	65	76	76	89	89	98	98
Baskoure	44	44	44	44	50	50	53	53	54	54
Beguedo	50	38	52	40	56	44	61	49	65	53
Bissiga	59	59	59	59	64	64	67	67	71	71
Bittou	99	97	106	103	111	107	137	123	159	146
Boussouma	91	91	94	94	102	102	109	109	115	113
Comin-Yanga	81	77	87	83	87	83	97	95	101	99
Dialgaye	83	75	94	85	102	93	108	99	116	107
Dourtenga	47	47	53	53	56	56	57	57	58	58
Garango	241	212	259	219	276	228	279	243	313	258
Gounghin	116	103	125	112	126	118	136	125	144	135

Régions/Communes	2009-2010		2010-2011		2011-2012		2012-2013		2013-2014	
	Total	Public	Total	Public	Total	Public	Total	Public	Total	Public
Kando	68	59	80	67	88	71	100	81	109	92
Komtoega	53	50	54	51	57	54	58	55	62	59
Koupela	190	162	190	166	209	181	222	195	239	209
Lalgaye	60	59	59	58	58	57	58	57	62	61
Niaogho	53	48	54	48	55	49	56	50	57	51
Ouargaye	113	106	128	120	137	129	148	138	153	142
Pouytenga	245	140	253	155	269	163	289	174	319	191
Sangha	123	121	131	129	136	133	173	166	186	179
Soudougui	82	82	84	84	94	94	106	106	110	110
Tenkodogo	301	273	323	288	350	314	397	350	445	394
Tensobentenga	45	45	49	49	52	52	56	56	67	67
Yargatenga	102	89	109	100	116	101	132	113	138	120
Yargo	32	32	34	34	35	35	42	42	50	50
Yonde	66	66	69	69	67	67	68	68	74	74
Zabre	139	129	153	142	174	159	195	180	222	207
Zoaga	34	34	36	36	39	39	50	47	53	50
Zonse	53	53	52	52	65	62	74	70	78	75
Centre-Nord	3 100	2 747	3 200	2 859	3 344	2 993	3 589	3 187	3 690	3 255
Barsalogo	169	138	166	137	178	142	194	156	212	174
Boala	54	54	62	62	65	65	67	67	72	72
Boulsa	291	268	297	278	299	280	317	298	291	272
Bouroum	73	70	77	69	81	77	92	88	89	85
Bourzanga	105	91	110	95	107	95	121	103	125	106
Boussouma (Kaya)	183	175	201	185	203	182	225	203	240	217
Dablo	51	44	55	51	59	55	63	59	65	60
Dargo	100	98	106	104	110	106	120	115	112	106
Guibare	92	65	79	59	91	71	96	74	101	81
Kaya	375	298	377	307	382	320	421	339	437	352
Kongoussi	251	208	245	207	247	212	255	216	260	214
Korsimoro	168	154	175	161	185	171	194	180	199	184
Mane	91	85	91	89	98	92	114	103	120	109
Nagbingou	30	30	33	33	33	33	38	38	38	38
Namissiguima	16	16	16	16	18	18	14	13	21	17
Nassere	36	36	38	38	40	40	41	41	44	43
Pensa	46	37	57	45	61	48	70	55	70	54
Pibaore	67	61	70	66	76	73	76	73	82	79
Pissila	184	167	182	168	197	175	207	181	224	188
Rollo	72	63	73	63	76	66	83	72	89	78
Rouko	44	38	53	47	60	56	62	58	68	60
Sabce	86	83	87	85	98	93	104	99	106	103
Tikare	109	86	120	87	120	89	127	97	126	102
Tougouri	155	150	156	151	164	159	171	166	165	159
Yalgo	90	86	95	93	107	104	113	108	114	108
Zeguedequin	50	50	61	61	62	62	67	67	64	64
Ziga	57	57	69	64	75	66	79	70	98	85
Zimtenga	55	39	49	38	52	43	58	48	58	45
Centre-Ouest	3 591	3 258	3 926	3 580	4 165	3 804	4 516	4 109	4 739	4 314
Bakata	69	67	69	66	83	77	94	87	95	89
Bieha	61	61	64	64	75	75	84	84	97	97

Régions/Communes	2009-2010		2010-2011		2011-2012		2012-2013		2013-2014	
	Total	Public	Total	Public	Total	Public	Total	Public	Total	Public
Bingo	64	64	76	76	85	80	86	80	85	79
Bougnounou	69	65	78	76	86	84	89	87	93	92
Boura	83	75	100	89	114	103	125	110	133	120
Cassou	110	104	132	125	126	123	152	146	155	149
Dalo	27	24	25	25	26	26	27	27	27	27
Dassa	35	32	39	36	41	38	40	37	43	40
Didyr	99	90	107	98	109	99	121	111	118	109
Gao	40	38	47	45	51	51	56	56	64	62
Godyr	54	54	58	58	59	59	65	65	69	69
Imasgo	67	61	69	64	76	70	81	75	84	78
Kindi	76	76	77	77	82	81	97	95	113	110
Kokologho	117	105	126	112	137	127	156	142	157	138
Kordie	41	41	48	48	49	49	55	55	58	58
Koudougou	497	405	536	441	540	441	576	470	576	473
Kyon	51	51	58	57	61	60	74	72	82	74
Leo	155	120	179	143	209	165	223	182	229	186
Nandiala	74	73	77	75	89	85	95	89	95	90
Nanoro	107	90	116	104	117	105	125	113	124	112
Nebelianayou	30	28	26	25	31	28	31	30	35	32
Niabouri	56	48	64	58	66	62	72	68	82	75
Pella	68	59	72	66	80	74	93	79	94	83
Poa	98	83	108	94	106	92	113	101	125	110
Pouni	94	86	117	100	114	99	116	101	119	105
Ramongho	74	64	76	68	83	75	96	88	101	94
Reo	196	187	203	193	216	204	221	208	227	211
Sabou	169	154	184	167	196	181	211	193	223	202
Sapouy	160	158	173	170	190	186	200	194	213	205
Sigle	121	108	129	115	133	119	140	127	157	144
Silly	104	94	121	114	129	125	139	134	156	149
Soaw	68	68	71	71	65	65	75	75	83	83
Sourgou	56	51	61	53	66	57	69	59	63	57
Tenado	122	108	138	121	149	131	164	138	172	146
Thyou	92	82	99	87	102	90	109	99	112	102
To	90	90	99	99	112	112	119	119	142	142
Zamo	41	38	44	40	49	43	53	45	59	49
Zawara	56	56	60	60	63	63	74	68	79	73
Centre-Sud	1 760	1 640	1 867	1 715	1 972	1 812	2 140	1 980	2 283	2 096
Bere	87	84	91	86	93	90	101	96	109	104
Binde	98	89	93	85	101	92	111	103	120	108
Doulougou	73	73	71	71	78	78	90	90	94	94
Gaongho	30	30	34	34	35	35	41	40	53	48
Gogo	105	105	109	109	113	113	125	125	132	132
Gomboussougou	130	121	142	126	147	128	153	135	165	144
Guiaro	39	39	45	45	47	47	52	52	58	58
Guiba	93	87	100	87	102	88	104	93	102	91
Ipelce	46	46	51	48	54	54	59	59	60	60
Kayao	89	89	96	96	97	97	106	105	111	109
Kombissiri	158	145	170	149	186	162	206	178	210	182
Manga	116	100	124	105	131	108	140	118	150	123

Régions/Communes	2009-2010		2010-2011		2011-2012		2012-2013		2013-2014	
	Total	Public	Total	Public	Total	Public	Total	Public	Total	Public
Nobere	89	84	93	88	95	90	102	99	109	106
Po	152	110	165	119	176	131	192	148	211	167
Sapone	146	143	151	147	161	156	170	165	187	177
Tiebele	116	110	122	116	130	124	140	134	146	140
Toece	95	89	103	97	111	104	121	114	134	123
Zecco	44	44	52	52	58	58	61	61	61	61
Ziou	54	52	55	55	57	57	66	65	71	69
Est	3 037	2 856	3 233	3 053	3 482	3 276	3 775	3 530	3 892	3 629
Bartiebougou	60	60	69	69	71	71	77	77	73	73
Bilanga	213	204	223	214	257	242	269	256	269	257
Bogande	215	204	233	222	249	236	264	252	268	256
Botou	67	67	72	72	74	74	80	80	84	84
Coalla	117	117	122	122	138	138	132	132	132	132
Diabo	142	132	148	138	157	144	175	162	185	172
Diapaga	103	95	108	99	111	102	125	115	127	117
Diapangou	77	77	80	80	87	86	93	92	97	96
Fada N'gourma	327	264	348	279	373	298	419	336	457	365
Foutouri	44	43	48	47	56	54	55	53	59	57
Gayeri	142	142	141	141	155	155	176	175	183	182
Kantchari	98	92	103	95	118	109	128	116	136	121
Kompienga	101	98	107	104	110	107	117	114	122	119
Liptougou	109	106	112	110	126	123	127	126	121	118
Logobou	145	118	146	128	160	142	190	152	196	158
Madjoari	34	34	34	34	32	32	32	32	35	35
Mani	171	165	183	177	193	185	205	197	211	201
Matiacoali	111	111	122	122	123	121	133	129	141	139
Namounou	46	35	46	34	47	41	54	45	52	43
Pama	104	103	107	107	114	111	128	121	137	130
Partiaga	85	85	102	102	107	106	121	121	131	126
Piela	139	128	155	143	172	160	182	169	174	162
Tambaga	91	85	104	98	110	104	120	114	127	120
Tansarga	70	65	76	72	79	75	91	86	91	86
Thion	67	67	71	71	80	79	89	87	82	80
Tibga	114	114	124	124	129	127	134	132	135	133
Yamba	45	45	49	49	54	54	59	59	67	67
Hauts-Bassins	3 679	2 561	3 960	2 777	4 155	2 847	4 544	3 073	4 870	3 212
Bama	150	123	161	135	176	142	202	153	223	162
Banzon	59	47	64	52	66	54	68	56	68	55
Bekuy	31	28	31	29	34	26	38	29	42	34
Bereba	73	71	77	76	81	80	85	84	82	81
Bobo-Dioulasso	1 488	669	1 622	759	1 667	749	1 816	797	1 972	816
Boni	34	32	36	35	37	35	40	38	42	39
Dande	54	27	55	28	57	29	69	36	72	39
Djigouera	52	48	55	51	60	55	69	61	79	69
Faramana	37	26	36	26	39	26	47	33	49	34
Fo	47	43	46	42	53	44	68	45	76	48
Founzan	63	63	62	62	67	67	71	71	80	80
Hounde	185	138	202	145	217	152	229	156	242	158
Kangala	61	55	67	62	71	64	78	70	78	73

Régions/Communes	2009-2010		2010-2011		2011-2012		2012-2013		2013-2014	
	Total	Public	Total	Public	Total	Public	Total	Public	Total	Public
Karangasso Sambla	47	47	56	56	56	56	62	62	71	71
Karangasso Vigue	114	104	124	113	138	129	149	141	163	155
Kayan	50	39	54	43	55	45	58	48	66	54
Koloko	61	59	65	63	66	64	73	71	72	70
Koti	46	46	54	54	58	56	60	57	65	62
Koumbia	95	80	107	90	101	84	110	94	106	91
Koundougou	39	31	37	28	42	29	47	31	48	34
Kourinion	52	52	54	54	59	59	63	63	64	63
Kourouma	83	63	91	69	102	77	110	82	114	87
Lena	64	64	68	68	72	72	80	80	88	88
Morolaba	74	67	71	64	77	69	79	70	83	74
N'dorola	90	75	97	82	90	72	95	77	104	85
Orodara	107	87	111	90	111	85	124	98	136	108
Padema	77	62	88	70	94	75	100	78	105	83
Peni	53	49	63	55	78	62	90	76	102	82
Samogohiri	22	20	22	22	26	26	27	27	31	31
Samorogouan	76	64	85	68	97	71	115	82	123	84
Satiri	82	74	86	78	90	82	97	88	97	85
Sindo	44	40	44	41	46	42	51	48	53	46
Toussiana	69	68	69	67	72	69	74	71	74	71
Nord	4 130	3 414	4 501	3 691	4 707	3 886	5 072	4 217	5 318	4 421
Arbole	167	151	194	172	197	180	211	195	230	211
Bagare	99	96	106	101	115	109	115	110	120	112
Banh	96	91	110	104	116	110	139	133	130	124
Barga	93	61	106	66	109	69	125	78	130	82
Bassi	96	78	95	71	90	70	102	79	110	84
Bokin	188	149	199	161	212	174	228	189	254	211
Boussou	77	68	89	80	93	84	100	88	110	98
Gomponsom	49	46	53	50	53	50	61	58	65	62
Gourcy	307	239	294	231	308	240	349	274	371	287
Kain	26	25	32	27	38	28	41	30	35	28
Kalsaka	126	103	137	112	143	116	160	130	176	142
Kirsi	57	52	63	56	65	61	72	67	83	75
Kossouka	63	46	66	49	64	50	71	57	72	57
Koumbri	126	101	147	109	151	119	162	126	182	134
La-Todin	113	95	123	105	126	108	135	117	142	126
Leba	28	27	34	33	37	36	44	43	48	47
Namisigma	133	108	141	120	150	129	155	134	157	140
Ouahigouya	517	363	546	383	567	395	579	415	588	422
Ouindigui	127	114	129	114	142	126	150	134	150	134
Oula	174	167	204	185	224	206	243	219	264	234
Pilimpikou	42	42	44	44	46	46	50	50	50	50
Rambo	89	78	105	85	126	92	137	100	141	105
Samba	92	89	94	91	102	99	109	106	119	116
Seguenega	193	137	223	155	219	161	232	166	240	170
Solle	69	62	78	71	83	76	95	88	97	90
Tangaye	110	108	130	120	141	130	142	131	147	137
Thiou	159	135	191	157	219	175	239	193	242	204
Titao	285	222	315	259	316	262	332	282	337	288

Régions/Communes	2009-2010		2010-2011		2011-2012		2012-2013		2013-2014	
	Total	Public	Total	Public	Total	Public	Total	Public	Total	Public
Tougo	105	87	116	92	105	88	117	101	124	105
Yako	239	195	245	205	259	212	286	237	314	258
Zogore	85	79	92	83	91	85	91	87	90	88
Plateau Central	2 378	2 040	2 434	2 112	2 465	2 139	2 843	2 461	2 980	2 614
Absouya	58	48	59	51	54	43	72	60	73	63
Boudry	240	189	241	192	241	199	287	236	317	274
Bousse	170	133	160	138	164	143	192	163	198	175
Dapelogo	140	129	145	132	152	134	174	156	179	165
Kogho	43	43	41	41	42	42	49	49	55	55
Laye	61	56	66	62	67	64	72	69	69	66
Loumbila	137	118	145	126	145	128	163	136	162	137
Meguet	95	93	102	96	93	88	116	112	127	123
Mogtedo	169	134	176	137	181	140	207	163	229	179
Nargreongo	75	58	74	61	81	67	86	71	90	76
Niou	96	83	106	85	108	88	125	100	129	105
Ourgou Manega	65	58	68	60	61	56	76	68	85	76
Salogo	50	49	58	53	58	53	70	64	73	69
Sourgoubila	133	119	137	123	138	129	154	145	156	147
Toeghin	60	56	61	57	53	49	70	66	79	76
Zam	123	103	119	102	121	103	134	115	140	124
Ziniare	261	220	276	234	294	249	317	268	330	270
Zitenga	116	103	125	111	128	110	139	123	143	128
Zorgho	206	183	200	187	208	191	239	219	244	221
Zoungou	80	65	75	64	76	63	101	78	102	85
Sahel	2 098	1 928	2 228	2 075	2 401	2 233	2 566	2 376	2 748	2 540
Aribinda	133	124	134	126	148	140	165	152	185	168
Bani	108	108	121	121	133	133	146	146	155	155
Baraboule	72	63	79	70	92	82	99	88	111	101
Boundore	72	72	76	76	83	83	84	84	82	82
Deou	61	54	73	62	74	67	76	69	81	74
Diguel	22	22	22	22	23	23	29	25	31	26
Djibo	124	102	137	112	161	126	171	133	199	160
Dori	230	207	243	217	251	230	267	245	294	267
Falagountou	27	27	29	29	32	32	38	38	42	42
Gorgadji	60	57	62	59	62	59	66	63	72	69
Gorom Gorom	183	177	196	193	206	198	215	205	224	212
Kelbo	72	51	78	54	86	63	88	66	92	69
Koutougou	31	31	37	37	41	41	45	45	48	48
Mansila	107	107	111	111	116	116	119	119	120	120
Markoye	89	89	97	97	106	106	113	113	109	109
Nassoumbou	35	29	37	31	41	34	44	34	50	36
Oursy	34	34	38	38	40	40	43	43	50	50
Pobe Mengao	82	53	85	60	94	68	98	72	109	83
Sampelga	38	38	40	40	44	44	46	46	47	47
Sebba	94	94	91	91	91	91	92	92	101	100
Seytenga	49	49	53	53	53	53	66	66	79	79
Solhan	77	77	86	86	94	94	101	101	104	104
Tankougounadie	53	53	59	59	58	58	62	62	61	61
Tin Akoff	51	51	56	56	61	61	66	66	63	63

Régions/Communes	2009-2010		2010-2011		2011-2012		2012-2013		2013-2014	
	Total	Public	Total	Public	Total	Public	Total	Public	Total	Public
Titabe	59	59	59	59	61	61	64	64	65	65
Tongomayel	135	100	129	116	150	130	163	139	174	150
Sud-Ouest	1 867	1 804	2 102	2 033	2 197	2 119	2 490	2 389	2 640	2 550
Batie	101	98	108	105	114	111	123	119	122	119
Bondigui	45	45	49	48	54	52	61	58	67	63
Bouroum-Bouroum	50	48	55	55	57	57	64	64	67	67
Boussera	39	39	49	49	46	46	59	59	67	67
Boussoukoula	26	26	33	33	34	34	38	38	39	39
Dano	131	122	143	134	149	138	157	148	163	154
Diebouyou	123	110	139	126	153	139	161	148	168	156
Dissin	110	102	125	118	127	120	143	136	156	150
Djigoue	26	26	31	31	34	34	42	42	50	50
Dolo	33	33	37	37	38	38	42	42	43	43
Gaoua	175	161	192	176	147	131	236	208	219	199
Gbomblora	67	67	75	75	80	80	82	82	95	95
Gueguere	93	92	111	107	130	127	144	138	150	145
Iolonoro	65	63	74	71	90	85	100	96	116	111
Kampti	111	111	122	122	129	129	144	144	144	144
Koper	92	87	101	95	105	99	107	101	108	102
Kpuere	20	20	22	22	23	23	23	23	26	26
Legmoin	51	50	57	55	62	59	66	62	66	63
Loropeni	113	111	129	128	141	138	179	170	196	188
Malba	32	32	34	34	38	38	39	39	42	42
Midebdo	39	39	42	42	45	45	45	45	48	48
Nako	77	77	91	91	96	96	98	98	111	111
Niego	32	32	32	32	33	33	34	34	40	40
Oronkua	59	59	73	73	74	74	83	83	89	89
Ouessa	33	30	34	30	44	39	50	42	52	43
Perigban	26	26	30	30	29	29	29	29	37	37
Tiankoura	41	41	49	49	55	55	61	61	68	68
Zambo	57	57	65	65	70	70	80	80	91	91
Total Général	38 269	31 492	40 912	33 757	43 661	35 568	47 709	38 710	50 444	40 680

Source : DGESS/MENA, cubes OLAP et bases de données des enquêtes scolaires annuelles

Tableau 43: Nombre total de salles de classe et de salles de classe publiques par commune de l'année scolaire 2014-2015 à 2016-2017

Régions/Communes	2014-2015		2015-2016		2016-2017	
	Total	Public	Total	Public	Total	Public
Boucle du Mouhoun	5 158	4 700	5 470	4 944	5 834	5 217
Bagassi	124	122	134	132	134	131
Balave	46	43	48	45	50	47
Bana	54	51	58	54	60	55
Barani	92	83	99	89	108	97
Bomborokuy	64	58	68	62	67	61
Bondokuy	138	131	150	140	175	156
Boromo	116	107	119	109	124	109
Bourasso	63	57	64	58	73	67
Dedougou	297	241	307	251	319	260
Di	96	90	109	98	124	110
Djibasso	165	134	176	134	191	141
Dokuy	79	79	83	83	86	86
Doumbala	84	84	85	85	89	89
Douroula	35	35	40	40	43	43
Fara	130	120	133	121	146	131
Gassan	148	128	154	131	165	139
Gomboro	45	42	52	49	59	52
Gossina	71	71	81	81	86	86
Kassoum	141	138	154	148	166	160
Kiembara	98	93	102	98	118	115
Kombori	27	27	29	29	30	30
Kona	87	83	98	93	106	100
Kougny	78	67	80	68	83	71
Kouka	191	154	198	158	203	161
Lanfiera	69	65	73	69	78	74
Lankoue	59	56	62	60	72	65
Madouba	31	29	31	29	32	30
Nouna	251	217	256	225	271	238
Ouarkoye	118	113	127	117	130	121
Oury	104	104	106	106	122	110
Pa	47	47	53	53	55	55
Pompoi	35	33	38	35	39	36
Poura	45	42	49	46	51	48
Safane	176	150	198	159	210	167
Sami	42	42	43	43	45	45
Sanaba	116	105	120	109	140	116
Siby	61	61	68	68	70	70
Solenzo	319	245	344	253	361	264
Sono	30	27	30	27	32	29
Tansila	143	139	149	144	155	147
Tcheriba	134	134	140	140	151	151
Toeni	105	98	107	101	113	107
Toma	152	138	161	146	169	154
Tougan	300	269	309	277	331	296
Yaba	153	153	159	159	170	170
Yaho	60	56	71	67	67	62

Régions/Communes	2014-2015		2015-2016		2016-2017	
	Total	Public	Total	Public	Total	Public
Ye	139	139	155	155	165	165
Cascades	2 071	1 864	2 246	2 013	2 427	2 132
Banfora	380	315	397	325	417	336
Beregadougou	58	52	61	53	61	52
Dakoro	55	52	61	57	67	62
Douna	49	46	49	46	50	47
Kankalaba	57	57	60	60	63	63
Loumana	122	118	132	126	137	131
Mangodara	182	148	204	164	219	175
Moussodougou	49	45	59	55	66	62
Niangoloko	177	154	202	174	217	183
Niankorodougou	108	100	114	106	121	113
Oueleni	69	69	73	73	73	73
Ouo	108	104	117	113	127	112
Sideradougou	255	210	284	239	323	261
Sindou	92	89	96	92	99	94
Soubakaniedougou	98	94	104	99	116	110
Tiefora	193	192	213	211	250	237
Wolokonto	19	19	20	20	21	21
Centre	7 687	2 446	8 615	2 532	9 241	2 582
Komki Ipala	113	89	119	90	133	97
Komsilga	333	156	374	169	450	180
Koubri	222	147	236	154	262	164
Ouagadougou	5 881	1 522	6 665	1 560	7 060	1 552
Pabre	159	139	159	142	198	149
Saaba	698	161	760	170	833	187
Tanghin-Dassouri	281	232	302	247	305	253
Centre-Est	4 351	3 889	4 725	4 176	5 003	4 400
Andemtenga	235	233	255	253	273	271
Bagre	100	87	111	98	122	109
Bane	100	100	107	107	113	113
Baskoure	58	58	61	61	63	63
Beguedo	69	57	75	63	78	66
Bissiga	73	73	79	79	81	81
Bittou	186	162	203	173	217	181
Boussouma	115	113	121	116	125	119
Comin-Yanga	110	108	118	116	125	123
Dialgayé	119	116	122	119	126	123
Dourtenga	62	62	69	69	74	74
Garango	342	283	353	295	365	303
Gounghin	155	147	177	167	175	166
Kando	120	99	138	109	153	124
Komtoega	67	64	72	64	74	65
Koupela	256	222	271	231	286	245
Lalgayé	66	65	67	66	69	68
Niaogho	58	52	59	53	61	55
Ouargayé	168	153	173	154	181	160
Pouytenga	345	198	383	206	409	215
Sangha	215	198	238	221	253	236

Régions/Communes	2014-2015		2015-2016		2016-2017	
	Total	Public	Total	Public	Total	Public
Soudougui	119	119	128	128	133	133
Tenkodogo	477	426	515	458	559	493
Tensobentenga	73	73	87	87	89	89
Yargatenga	140	127	163	136	169	134
Yargo	63	63	69	69	75	75
Yonde	75	75	79	79	84	84
Zabre	237	222	265	248	297	273
Zoaga	49	46	55	51	59	55
Zonse	99	88	112	100	115	104
Centre-Nord	4 084	3 596	4 488	3 935	4 874	4 194
Barsalogo	246	201	264	211	289	235
Boala	77	75	89	85	91	87
Boulsa	369	332	379	343	395	358
Bouroum	105	98	112	106	121	112
Bourzanga	140	117	147	122	173	139
Boussouma (Kaya)	254	232	282	256	305	274
Dablo	66	61	70	64	93	71
Dargo	129	122	129	121	136	128
Guibare	95	83	103	91	120	101
Kaya	480	380	521	404	540	416
Kongoussi	285	233	325	264	339	266
Korsimoro	214	199	228	213	240	225
Mane	122	115	143	135	160	151
Nagbingou	42	42	45	45	49	49
Namissiguima	26	20	32	26	36	26
Nassere	48	47	50	48	50	48
Pensa	88	64	93	66	112	76
Pibaore	86	79	89	81	111	103
Pissila	239	211	266	231	301	252
Rollo	95	82	96	85	111	86
Rouko	60	54	62	56	69	56
Sabce	115	110	122	117	134	129
Tikare	151	119	171	132	174	134
Tougouri	208	199	233	224	251	242
Yalgo	117	109	127	118	141	123
Zeguedeguin	75	75	78	78	87	87
Ziga	91	83	166	154	173	159
Zimtenga	61	54	66	59	73	61
Centre-Ouest	5 059	4 605	5 518	5 009	5 879	5 326
Bakata	109	103	126	120	134	128
Bieha	106	106	122	122	133	131
Bingo	88	86	91	88	96	93
Bougnounou	101	100	109	108	117	116
Boura	138	124	156	141	159	143
Cassou	171	159	180	167	190	177
Dalo	28	28	32	32	38	38
Dassa	43	40	53	50	60	57
Didyr	129	118	148	134	160	145
Gao	67	65	72	70	75	73

Régions/Communes	2014-2015		2015-2016		2016-2017	
	Total	Public	Total	Public	Total	Public
Godyr	75	75	82	82	88	88
Imasgho	93	87	100	95	104	99
Kindi	126	124	142	138	158	154
Kokologho	179	161	192	168	215	189
Kordie	63	63	68	68	76	76
Koudougou	596	489	629	520	664	551
Kyon	83	75	92	84	105	96
Leo	256	212	279	225	283	227
Nandiala	101	96	113	106	119	110
Nanoro	132	118	157	137	172	149
Nebelianayou	36	33	36	33	40	37
Niabouri	88	78	89	79	100	90
Pella	97	86	102	91	120	100
Poa	130	116	149	130	164	145
Pouni	132	118	148	130	163	146
Ramongho	109	101	117	107	122	110
Reo	238	218	259	238	264	243
Sabou	239	217	245	222	253	231
Sapouy	221	211	255	244	267	253
Sigle	158	146	164	152	168	154
Silly	163	156	170	163	178	171
Soaw	87	86	96	94	101	95
Sourgou	70	61	76	67	78	68
Tenado	195	168	224	194	233	205
Thyou	117	107	126	113	137	121
To	152	147	174	168	186	174
Zamo	63	53	64	54	68	58
Zawara	80	74	81	75	91	85
Centre-Sud	2 443	2 234	2 607	2 377	2 736	2 512
Bere	118	111	123	115	131	119
Binde	136	120	144	126	149	135
Doulougou	100	100	109	109	116	116
Gaongho	62	56	69	63	73	69
Gogo	136	136	145	145	154	154
Gomboussougou	172	150	193	160	199	169
Guiaro	62	62	67	67	76	76
Guiba	106	94	109	96	118	105
Ipelce	67	67	72	72	75	75
Kayao	123	121	139	137	143	141
Kombissiri	230	195	248	205	276	229
Manga	156	129	160	132	164	136
Nobere	115	112	125	122	142	136
Po	231	184	247	200	252	206
Sapone	195	183	203	192	213	205
Tiebele	156	150	165	159	159	156
Toece	140	129	144	134	154	144
Zecco	60	60	63	63	67	66
Ziou	78	75	82	80	75	75
Est	4 276	4 021	4 588	4 291	4 938	4 626

Régions/Communes	2014-2015		2015-2016		2016-2017	
	Total	Public	Total	Public	Total	Public
Bartiebougou	88	88	134	134	151	151
Bilanga	286	268	312	282	315	288
Bogande	281	269	284	272	294	282
Botou	85	85	92	92	109	109
Coalla	135	135	139	139	151	151
Diabo	201	186	217	202	238	222
Diapaga	142	132	155	143	177	164
Diapangou	105	105	115	114	122	121
Fada N'gourma	506	417	539	437	584	476
Foutouri	75	73	83	81	95	93
Gayeri	263	262	301	298	332	328
Kantchari	141	127	152	135	167	149
Kompienga	132	129	143	140	152	148
Liptougou	135	132	139	134	142	138
Logobou	200	165	223	179	232	194
Madjoari	42	42	47	47	53	53
Mani	221	210	221	210	222	211
Matiacoali	163	163	178	177	197	190
Namounou	55	47	56	48	60	51
Pama	152	148	157	157	168	168
Partiaga	146	142	156	151	173	168
Piela	182	170	183	171	201	189
Tambaga	139	133	147	141	157	151
Tansarga	99	95	104	100	114	104
Thion	91	89	96	94	97	94
Tibga	135	133	136	134	142	140
Yamba	76	76	79	79	93	93
Hauts-Bassins	5 142	3 416	5 658	3 620	6 174	3 877
Bama	228	171	265	181	282	192
Banzon	68	56	69	57	74	59
Bekuy	47	39	53	39	60	46
Bereba	89	88	91	89	97	93
Bobo-Dioulasso	2 081	871	2 279	899	2 502	929
Boni	47	43	48	43	50	44
Dande	77	47	89	49	98	53
Djigouera	86	77	102	89	116	101
Faramana	67	41	72	44	83	50
Fo	78	53	84	56	98	66
Founzan	83	83	87	87	103	98
Hounde	267	169	289	175	306	185
Kangala	84	78	91	86	95	88
Karangasso Sambla	71	71	83	79	95	89
Karangasso Vigue	176	172	197	191	222	217
Kayan	68	56	79	62	90	70
Koloko	74	71	75	71	76	72
Koti	70	67	79	66	90	75
Koumbia	106	91	116	101	121	106
Koundougou	52	37	64	39	71	41
Kourinon	70	69	78	73	89	86

Régions/Communes	2014-2015		2015-2016		2016-2017	
	Total	Public	Total	Public	Total	Public
Kourouma	114	90	121	93	129	100
Lena	94	94	99	99	106	103
Morolaba	84	75	89	79	91	80
N'dorola	106	87	116	90	117	87
Orodara	143	114	153	122	156	124
Padema	104	85	128	102	139	113
Peni	100	90	116	98	129	106
Samogohiri	32	32	33	33	37	37
Samorogouan	132	84	150	94	152	101
Satiri	110	94	120	104	140	116
Sindo	55	45	59	49	68	58
Toussiana	79	76	84	81	92	92
Nord	5 529	4 698	5 905	4 939	6 295	5 213
Arbole	242	224	251	232	258	235
Bagare	120	117	125	120	136	124
Banh	137	127	142	129	146	131
Barga	130	95	144	99	153	106
Bassi	103	90	113	95	135	99
Bokin	258	220	273	232	300	246
Boussou	125	111	134	120	143	129
Gomponsom	67	64	69	66	78	75
Gourcy	387	302	415	315	448	340
Kain	45	39	50	43	57	51
Kalsaka	184	148	199	158	217	167
Kirsi	87	79	93	85	97	90
Kossouka	77	62	82	64	88	70
Koumbri	193	146	201	152	217	163
La-Todin	150	134	156	139	157	140
Leba	55	53	59	56	63	60
Namisigma	148	140	166	152	169	155
Ouahigouya	612	428	659	459	655	468
Ouindigui	150	139	165	141	173	146
Oula	280	256	299	274	319	288
Pilimpikou	58	58	59	59	61	61
Rambo	143	118	166	128	185	145
Samba	130	127	142	139	144	141
Seguenega	268	194	285	205	330	229
Solle	101	94	114	107	126	114
Tangaye	154	142	163	147	175	156
Thiou	226	212	237	213	247	223
Titao	332	295	353	305	374	310
Tougo	142	116	146	118	161	134
Yako	330	274	346	289	374	312
Zogore	95	94	99	98	109	105
Plateau Central	3 181	2 788	3 475	2 952	3 686	3 078
Absouya	80	71	93	82	109	85
Boudry	344	300	386	328	409	341
Bousse	213	187	233	202	240	203
Dapelogo	184	172	190	176	197	177

Régions/Communes	2014-2015		2015-2016		2016-2017	
	Total	Public	Total	Public	Total	Public
Kogho	57	57	69	63	75	67
Laye	72	67	77	69	89	74
Loumbila	165	139	179	149	185	153
Meguet	134	129	150	145	158	153
Mogtedo	237	190	276	200	288	212
Nargreongo	92	78	105	83	122	87
Niou	145	114	148	117	160	126
Ourgou-Manega	98	83	109	91	112	96
Salogo	81	75	89	77	99	82
Sourgoubila	165	154	169	156	177	159
Toeghin	86	83	93	88	104	100
Zam	150	133	167	142	176	150
Ziniare	351	286	362	293	369	298
Zitenga	157	138	168	144	176	150
Zorgho	262	238	282	248	296	258
Zoungou	108	94	130	99	145	107
Sahel	3 166	2 927	3 475	3 195	3 780	3 478
Arbinda	207	184	231	203	250	220
Bani	184	184	217	217	234	234
Baraboule	135	124	168	148	179	159
Boundore	95	95	96	96	96	96
Deou	95	89	97	91	98	90
Diguel	35	29	38	31	40	33
Djibo	247	202	283	228	323	258
Dori	330	300	354	330	375	351
Falagountou	59	59	66	66	79	79
Gorgadji	81	78	97	94	105	102
Gorom-Gorom	254	241	279	265	297	280
Kelbo	103	76	115	79	123	84
Koutougou	60	60	69	69	81	81
Mansila	128	128	131	131	135	135
Markoye	117	117	129	129	133	133
Nassoumbou	55	41	60	46	67	53
Oursi	54	54	57	57	60	60
Pobe-Mengao	119	94	136	103	164	130
Sampelga	55	55	58	58	61	61
Sebba	114	112	130	127	137	133
Seytenga	91	91	102	102	120	117
Solhan	119	119	119	119	152	152
Tankougounadie	68	68	71	71	76	76
Tin-Akoff	76	75	78	76	80	78
Titabe	76	76	76	76	86	86
Tongomayel	209	176	218	183	229	197
Sud-Ouest	2 951	2 829	3 168	3 022	3 351	3 192
Batie	128	124	144	137	160	151
Bondigui	77	72	84	78	98	92
Bouroum-Bouroum	69	69	73	73	74	74
Boussera	76	76	82	82	90	90
Boussoukoula	42	42	44	44	47	47

Régions/Communes	2014-2015		2015-2016		2016-2017	
	Total	Public	Total	Public	Total	Public
Dano	180	171	194	183	209	195
Diebougou	180	167	193	175	207	188
Dissin	174	168	185	179	198	192
Djigoue	57	57	76	69	86	76
Dolo	46	46	46	46	52	52
Gaoua	300	264	315	277	334	294
Gomblora	99	99	110	110	113	113
Gueguere	156	150	162	155	166	158
Ilonioro	120	115	132	126	138	132
Kampti	163	161	172	169	184	180
Koper	114	108	115	109	117	111
Kpuere	32	32	37	37	41	41
Legmoin	79	73	83	77	88	82
Loropeni	228	215	248	235	265	252
Malba	46	46	49	49	56	56
Midebdo	50	50	51	51	52	52
Nako	119	119	125	125	114	114
Niego	42	42	48	48	58	53
Oronkua	100	100	112	112	114	114
Ooussa	57	46	64	52	63	56
Perignan	42	42	44	44	46	46
Tiankoura	75	75	75	75	78	78
Zambo	100	100	105	105	103	103
Total Général	55 098	44 013	59 938	47 005	64 218	49 827

Source : DGESS/MENA, cubes OLAP et bases de données des enquêtes scolaires annuelles

Tableau 44: Nombre total d'enseignants chargés de cours et ceux du public par commune de l'année scolaire 2009-2010 à 2013-2014

Régions/Communes	2009-2010		2010-2011		2011-2012		2012-2013		2013-2014	
	Total	Public	Total	Public	Total	Public	Total	Public	Total	Public
Boucle du Mouhoun	3 823	3 488	4 036	3 674	4 269	3 866	4 644	4 216	4 905	4 431
Bagassi	90	89	93	92	98	97	107	106	117	115
Balave	38	35	38	35	38	35	40	37	44	41
Bana	42	39	41	39	44	42	45	43	49	47
Barani	78	74	82	76	82	77	86	80	88	81
Bomborokuy	52	49	55	51	57	52	60	55	65	59
Bondokuy	110	101	114	106	118	113	126	119	131	124
Boromo	103	91	101	89	108	96	110	98	117	104
Bourasso	45	39	49	43	51	45	54	48	57	51
Dedougou	250	211	264	224	259	216	270	225	281	232
Di	55	50	57	52	66	60	79	73	88	83
Djibasso	117	104	125	111	133	117	146	127	146	128
Dokuy	66	66	69	69	71	71	75	75	74	74
Doumbala	57	57	61	61	63	63	72	72	75	75
Douroula	23	23	20	20	29	29	29	29	33	33
Fara	100	96	103	98	110	104	119	109	122	112
Gassan	105	96	117	100	134	113	142	122	147	124
Gomboro	25	25	25	25	28	28	37	35	42	39

Régions/Communes	2009-2010		2010-2011		2011-2012		2012-2013		2013-2014	
	Total	Public	Total	Public	Total	Public	Total	Public	Total	Public
Gossina	49	49	51	51	56	56	62	62	65	65
Kassoum	80	78	88	83	97	94	124	121	133	129
Kiembara	65	62	66	64	69	66	84	81	89	86
Kombori	19	19	21	21	22	22	25	25	27	27
Kona	48	45	51	48	58	55	65	65	75	73
Kougny	65	54	67	57	72	60	72	62	75	65
Kouka	154	132	170	143	186	146	193	151	195	153
Lanfiera	37	34	41	36	44	41	51	48	63	60
Lankoue	34	30	37	33	40	36	49	45	52	49
Madouba	20	18	23	21	24	22	26	24	29	27
Nouna	212	180	220	188	218	191	232	202	250	217
Ouarkoye	102	90	103	93	111	100	116	105	116	105
Oury	77	77	82	82	89	87	97	95	100	98
Pa	36	36	36	36	38	38	39	39	46	46
Pompoi	33	30	35	32	35	33	37	35	35	33
Poura	35	32	38	35	42	39	45	42	43	41
Safane	153	105	156	112	163	118	173	126	187	140
Sami	31	31	31	31	35	35	39	39	39	39
Sanaba	91	85	99	93	103	97	107	101	113	102
Siby	49	43	50	44	44	44	52	52	59	59
Solenzo	224	194	247	209	281	218	300	230	322	241
Sono	22	20	22	20	23	20	24	21	28	24
Tansila	97	97	104	104	113	112	123	121	124	121
Tcheriba	106	106	111	111	114	114	123	123	125	125
Toeni	69	67	75	71	79	77	90	88	94	88
Toma	112	101	122	108	118	103	137	122	145	130
Tougan	209	193	210	194	225	206	254	233	278	247
Yaba	115	115	124	124	130	130	137	137	144	144
Yaho	48	45	52	49	53	50	55	52	55	52
Ye	75	75	90	90	98	98	116	116	123	123
Cascades	1 314	1 197	1 461	1 332	1 550	1 405	1 747	1 591	1 895	1 722
Banfora	309	267	315	271	319	272	335	284	352	292
Beregadougou	45	40	47	42	50	45	53	48	54	48
Dakoro	34	33	38	36	39	38	43	42	50	48
Douna	29	29	32	31	41	40	46	44	48	46
Kankalaba	38	38	40	40	45	45	50	50	53	53
Loumana	73	67	84	78	91	87	106	100	115	111
Mangodara	117	96	131	108	140	117	149	128	164	139
Moussodougou	24	24	26	26	28	28	33	31	44	41
Niangoloko	119	105	126	110	131	115	141	124	157	141
Niankorodougou	60	53	73	66	79	71	94	86	96	88
Oueleni	41	41	46	46	51	51	61	61	65	65
Ouo	45	45	63	63	67	67	85	85	99	97
Sideradougou	136	117	152	131	172	136	210	172	224	186
Sindou	53	52	60	59	69	68	78	76	87	84
Soubakaniedougou	66	66	79	77	79	77	87	85	95	92
Tiefora	113	112	137	136	134	133	161	160	175	174
Wolokonto	12	12	12	12	15	15	15	15	17	17
Centre	4 595	1 974	4 847	2 075	5 529	2 136	6 030	2 243	6 475	2 297

Régions/Communes	2009-2010		2010-2011		2011-2012		2012-2013		2013-2014	
	Total	Public	Total	Public	Total	Public	Total	Public	Total	Public
Komki Ipala	73	63	76	68	83	73	92	78	94	80
Komsilga	172	111	184	123	236	127	289	134	318	140
Koubri	98	92	106	100	144	108	161	124	185	128
Ouagadougou	3637	1318	3785	1358	4258	1377	4560	1420	4859	1446
Pabre	106	100	114	108	125	116	139	127	147	135
Saaba	315	117	359	128	444	136	527	148	609	151
Tanghin-Dassouri	194	173	223	190	239	199	262	212	263	217
Centre-Est	2 904	2 614	3 079	2 774	3 328	2 978	3 656	3 282	3 999	3 591
Andemtenga	141	130	152	138	173	156	189	180	219	210
Bagre	60	51	63	54	69	60	82	69	89	77
Bane	59	59	65	65	77	77	89	89	96	96
Baskoure	43	43	44	44	50	50	53	53	53	53
Beguedo	50	38	52	40	55	44	61	49	64	53
Bissiga	59	59	59	59	64	64	67	67	72	72
Bittou	99	97	106	103	110	106	134	121	157	144
Boussouma	91	91	94	94	102	102	105	105	115	113
Comin-Yanga	81	77	83	79	83	79	96	94	101	99
Dialgayé	83	75	94	85	102	93	108	99	116	107
Dourtenga	47	47	52	52	54	54	56	56	58	58
Garango	236	211	251	217	269	227	279	243	308	255
Gounghin	113	102	123	110	126	117	134	125	143	134
Kando	74	59	80	67	88	71	99	80	109	92
Komtoega	52	50	52	50	56	53	57	54	62	59
Koupela	184	159	188	165	206	180	220	192	240	210
Lalgayé	57	56	58	57	57	56	57	56	62	61
Niaogho	53	48	54	48	55	49	56	50	56	50
Ouargayé	113	106	127	119	135	127	147	137	152	141
Pouytenga	242	144	250	154	279	167	284	171	313	188
Sangha	121	119	130	128	136	133	172	165	186	179
Soudougui	79	79	83	83	93	93	105	105	110	110
Tenkodogo	297	270	320	285	344	308	394	349	440	389
Tensobentenga	44	44	49	49	52	52	56	56	70	70
Yargatenga	105	89	109	99	113	98	132	113	137	119
Yargo	32	32	34	34	35	35	42	42	50	50
Yonde	65	65	67	67	67	67	68	68	74	74
Zabre	139	129	153	142	174	159	193	178	217	202
Zoaga	34	34	35	35	39	39	48	47	51	50
Zonse	51	51	52	52	65	62	73	69	79	76
Centre-Nord	2 972	2 672	3 159	2 833	3 306	2 947	3 542	3 158	3 700	3 263
Barsalogo	155	128	166	137	170	134	191	154	213	175
Boala	53	53	59	59	62	62	64	64	71	71
Boulsa	271	253	289	271	293	274	309	290	302	283
Bouroum	72	70	77	69	80	77	93	89	92	88
Bourzanga	101	87	108	94	107	94	119	101	126	106
Boussouma	176	170	194	183	216	195	225	203	239	217
Dablo	46	42	55	51	57	53	57	53	65	60
Dargo	98	96	105	103	105	101	120	115	107	101
Guibare	81	63	78	59	86	70	94	73	96	81
Kaya	379	312	379	306	394	323	418	337	435	350

Régions/Communes	2009-2010		2010-2011		2011-2012		2012-2013		2013-2014	
	Total	Public	Total	Public	Total	Public	Total	Public	Total	Public
Kongoussi	239	201	239	206	251	213	249	214	262	213
Korsimoro	160	146	174	160	184	170	194	180	199	184
Mane	88	83	91	89	96	91	106	96	114	105
Nagbingou	30	30	33	33	33	33	38	38	38	38
Namissiguima	16	16	16	16	18	18	12	11	21	17
Nassere	35	35	37	37	39	39	41	41	44	43
Pensa	45	37	55	43	61	48	65	53	70	54
Pibaore	64	59	70	66	71	68	77	74	80	77
Pissila	175	162	182	169	195	174	207	181	220	185
Rollo	71	59	72	62	76	66	82	72	88	77
Rouko	43	38	50	45	60	56	60	56	68	60
Sabce	83	80	87	85	97	92	103	99	106	102
Tikare	107	86	120	87	115	84	119	97	130	104
Tougouri	150	145	156	151	153	148	174	170	176	170
Yalgo	83	79	94	92	106	102	114	106	117	108
Zeguedeguin	50	50	60	60	57	57	66	66	65	65
Ziga	54	54	67	62	75	66	86	77	97	84
Zimtenga	47	38	46	38	49	39	59	48	59	45
Centre-Ouest	3 540	3 227	3 869	3 540	4 126	3 767	4 444	4 052	4 760	4 340
Bakata	69	67	69	66	82	76	90	83	95	89
Bieha	60	60	63	63	75	75	83	83	97	97
Bingo	65	65	70	70	78	73	85	79	85	79
Bougnounou	69	65	78	76	84	83	88	87	93	92
Boura	82	74	99	88	113	102	120	107	135	122
Cassou	110	104	132	125	138	130	152	146	158	151
Dalo	27	24	25	25	26	26	27	27	27	27
Dassa	35	32	38	35	38	35	39	36	43	40
Didyr	99	89	107	98	107	97	118	108	118	108
Gao	39	37	46	44	53	51	58	56	64	62
Godyr	51	51	57	57	55	55	64	64	70	70
Imasgo	66	61	69	64	76	70	81	75	87	81
Kindi	76	76	77	77	76	75	96	94	114	111
Kokologho	113	102	124	111	139	125	148	134	161	141
Kordie	41	41	48	48	49	49	54	54	57	57
Koudougou	488	399	512	422	534	435	558	460	580	477
Kyon	51	51	58	57	61	60	74	72	80	74
Leo	156	121	180	143	205	162	217	177	229	187
Nandiala	75	73	77	75	88	84	95	89	99	94
Nanoro	107	90	116	104	117	105	125	113	127	115
Nebielianayou	30	28	30	28	30	28	32	30	35	32
Niabouri	55	48	63	57	68	64	72	68	82	75
Pella	66	59	72	66	76	70	92	78	94	83
Poa	95	83	105	91	105	92	114	101	125	111
Pouni	93	85	117	100	114	99	114	99	119	105
Ramongho	72	64	77	68	82	74	96	88	102	94
Reo	195	186	203	193	216	204	219	206	227	211
Sabou	160	149	176	166	190	180	207	191	219	203
Sapouy	160	158	173	170	190	186	197	191	213	205
Sigle	121	108	128	115	132	119	140	127	157	144

Régions/Communes	2009-2010		2010-2011		2011-2012		2012-2013		2013-2014	
	Total	Public	Total	Public	Total	Public	Total	Public	Total	Public
Silly	101	92	117	111	129	123	135	130	156	149
Soaw	67	67	71	71	71	71	75	75	82	82
Sourgou	54	51	58	53	63	57	65	58	63	57
Tenado	122	108	136	120	145	128	160	136	173	147
Thyou	88	80	98	87	100	89	109	99	114	102
To	89	89	99	99	111	111	119	119	142	142
Zamo	41	38	43	39	49	43	53	45	58	50
Zawara	52	52	58	58	61	61	73	67	80	74
Centre-Sud	1 768	1 646	1 847	1 690	1 961	1 804	2 135	1 975	2 293	2 105
Bere	86	83	87	84	90	87	100	95	110	104
Binde	98	89	95	85	101	92	111	103	120	108
Doulougou	70	70	71	71	80	80	89	89	95	95
Gaongho	28	28	32	32	35	35	41	40	53	48
Gogo	105	105	106	106	113	113	125	125	134	134
Gomboussougou	130	121	137	122	146	128	153	135	165	144
Guiaro	39	39	45	45	47	47	52	52	58	58
Guiba	93	86	101	85	101	88	104	93	102	91
Ipelce	46	46	51	48	54	54	59	59	60	60
Kayao	87	87	89	89	97	97	105	104	113	111
Kombissiri	163	148	170	149	182	158	205	177	211	183
Manga	117	100	125	105	132	109	140	118	150	123
Nobere	88	84	92	88	94	90	102	99	109	106
Po	162	120	168	119	176	131	193	149	213	169
Sapone	145	142	149	145	159	154	168	163	187	177
Tiebele	119	113	121	115	129	123	140	134	147	141
Toece	95	89	101	95	111	104	121	114	134	123
Zecco	44	44	52	52	57	57	61	61	61	61
Ziou	53	52	55	55	57	57	66	65	71	69
Est	3 006	2 827	3 199	3 020	3 465	3 253	3 761	3 516	3 900	3 637
Bartiebougou	58	58	56	56	71	71	77	77	73	73
Bilanga	209	202	221	212	257	242	268	255	269	257
Bogande	215	204	233	222	248	235	264	252	267	255
Botou	66	66	71	71	74	74	80	80	84	84
Coalla	117	117	120	120	138	138	131	131	132	132
Diabo	141	131	148	138	158	145	174	161	185	172
Diapaga	99	91	107	98	111	102	124	114	127	117
Diapangou	76	76	80	80	87	86	93	92	98	97
Fada N'gourma	329	267	350	282	371	296	419	336	461	368
Foutouri	41	40	38	37	54	52	53	51	59	57
Gayeri	139	139	149	149	154	154	176	175	183	182
Kantchari	97	91	103	95	113	104	128	116	136	121
Kompienga	104	98	106	103	110	107	117	114	123	120
Liptougou	108	105	112	110	124	122	127	126	121	118
Logobou	144	117	140	122	167	142	189	151	196	158
Madjoari	32	32	32	32	30	30	32	32	36	36
Mani	169	163	192	186	193	185	205	197	211	201
Matiacoali	110	110	121	121	117	115	133	129	141	139
Namounou	42	33	46	34	47	41	53	44	51	43
Pama	104	103	108	108	113	110	128	121	137	130

Régions/Communes	2009-2010		2010-2011		2011-2012		2012-2013		2013-2014	
	Total	Public	Total	Public	Total	Public	Total	Public	Total	Public
Partiaga	85	85	98	98	111	110	121	121	132	127
Piela	138	127	154	142	171	159	181	168	175	163
Tambaga	90	84	100	94	109	103	120	114	128	121
Tansarga	68	63	74	70	79	75	91	86	92	87
Thion	66	66	70	70	76	75	85	83	82	80
Tibga	114	114	122	122	128	126	134	132	134	132
Yamba	45	45	48	48	54	54	58	58	67	67
Hauts-Bassins	3 633	2 533	3 932	2 754	4 097	2 818	4 478	3 042	4 895	3 222
Bama	146	121	158	132	166	134	200	152	223	162
Banzon	59	47	64	52	66	54	68	56	68	55
Bekuy	31	28	29	27	33	27	36	29	42	34
Bereba	73	72	76	75	80	79	84	83	84	83
Bobo-Dioulasso	1 467	663	1 615	756	1 680	774	1 788	792	1 982	817
Boni	32	30	35	34	37	35	40	38	43	40
Dande	52	26	55	28	56	30	68	35	72	39
Djigouera	52	48	55	51	60	55	67	60	79	69
Faramana	40	26	36	26	34	22	45	31	49	34
Fo	44	41	45	42	51	39	68	45	76	48
Founzan	61	61	61	61	67	67	71	71	81	81
Hounde	189	143	219	161	212	150	231	156	245	161
Kangala	63	56	67	62	66	60	74	69	78	73
Karangasso Sambla	47	47	54	54	54	54	62	62	73	73
Karangasso Vigue	112	102	122	111	120	111	149	141	163	155
Kayan	50	39	54	43	53	43	58	48	66	54
Koloko	61	59	65	63	64	62	69	67	75	71
Koti	46	46	53	53	57	55	59	56	66	62
Koumbia	93	79	102	85	104	89	108	93	106	91
Koundougou	37	28	37	28	41	28	47	31	48	34
Kourinion	52	52	54	54	59	59	63	63	64	63
Kourouma	83	63	91	69	99	74	109	82	114	87
Lena	62	62	68	68	72	72	80	80	87	87
Morolaba	68	62	70	63	76	69	77	70	82	74
N'dorola	88	73	86	72	89	72	94	77	108	85
Orodara	103	85	111	90	123	97	123	97	136	108
Padema	75	60	85	67	89	70	97	76	104	83
Peni	53	48	63	55	76	60	90	76	101	81
Samogohiri	23	21	22	22	26	26	27	27	31	31
Samorogouan	77	64	85	68	91	69	112	80	123	84
Satiri	81	73	86	78	90	82	94	85	99	86
Sindo	44	40	42	39	42	39	47	44	53	46
Toussiana	69	68	67	65	64	61	73	70	74	71
Nord	4 078	3 401	4 505	3 723	4 692	3 892	5 059	4 233	5 407	4 518
Arbole	166	151	192	171	196	179	210	195	230	212
Bagare	98	95	104	98	113	107	112	107	120	112
Banh	95	90	109	103	115	109	133	127	131	125
Barga	86	61	97	65	105	68	113	73	137	89
Bassi	91	75	91	68	89	70	99	78	110	84
Bokin	184	147	198	159	209	171	229	190	252	209
Boussou	73	65	89	80	89	80	86	76	110	98

Régions/Communes	2009-2010		2010-2011		2011-2012		2012-2013		2013-2014	
	Total	Public	Total	Public	Total	Public	Total	Public	Total	Public
Gomponsom	47	44	52	49	54	51	61	58	65	62
Gourcy	289	229	296	230	305	237	345	271	376	290
Kain	25	24	31	26	36	26	41	30	37	30
Kalsaka	117	97	135	111	135	109	158	128	176	144
Kirsi	57	52	61	55	65	61	72	67	83	75
Kossouka	57	42	64	49	63	49	70	56	73	58
Koumbri	121	98	151	117	151	118	162	126	180	134
La-Todin	111	95	122	106	124	107	132	117	142	126
Leba	27	26	34	33	37	36	44	43	48	47
Namisigma	124	107	140	120	150	129	151	133	157	140
Ouahigouya	570	410	598	433	624	457	639	477	656	491
Ouindigui	126	114	128	114	140	124	150	134	150	134
Oula	174	164	203	184	223	205	242	218	268	238
Pilimpikou	42	42	44	44	46	46	50	50	50	50
Rambo	87	76	104	85	121	87	137	99	140	105
Samba	91	88	94	91	102	99	107	104	120	117
Seguenega	187	134	209	149	209	153	231	168	246	176
Solle	67	60	77	70	81	74	94	87	98	91
Tangaye	107	106	129	119	139	129	141	131	147	137
Thiou	150	130	191	158	214	174	226	188	241	204
Titao	285	221	315	259	310	257	331	281	338	288
Tougo	101	84	111	88	101	86	108	93	125	106
Yako	239	195	247	206	258	210	294	241	312	259
Zogore	84	79	89	83	88	84	91	87	89	87
Plateau Central	2 289	2 000	2 394	2 086	2 435	2 107	2 795	2 431	2 982	2 616
Absouya	56	48	58	50	54	43	71	59	74	64
Boudry	228	184	238	189	231	189	279	235	317	274
Bousse	151	126	158	138	163	142	192	163	197	174
Dapelogo	138	127	145	131	152	134	175	157	179	165
Kogho	42	42	42	42	42	42	50	50	55	55
Laye	60	56	66	62	67	64	70	67	69	66
Loumbila	133	116	142	123	145	128	160	134	163	137
Meguet	95	93	102	96	93	88	113	109	127	123
Mogtedo	162	127	173	135	174	135	205	162	228	180
Nargreongo	73	58	73	60	81	67	84	70	90	76
Niou	99	84	101	81	105	85	124	100	128	105
Ourgou Manega	63	58	66	60	63	56	75	67	85	76
Salogo	50	49	54	49	50	45	69	63	75	69
Sourgoubila	125	116	133	122	138	129	154	145	155	146
Toeghin	59	55	53	51	53	49	68	65	79	76
Zam	117	98	119	102	119	101	128	112	140	124
Ziniare	258	220	275	234	298	250	317	268	331	271
Zitenga	114	102	122	110	127	109	137	122	143	128
Zorgho	192	178	200	187	205	189	224	206	245	222
Zoungou	74	63	74	64	75	62	100	77	102	85
Sahel	2 027	1 883	2 213	2 062	2 369	2 210	2 538	2 357	2 726	2 525
Aribinda	124	115	135	126	147	139	165	152	186	169
Bani	108	108	121	121	129	129	144	144	155	155
Baraboule	69	60	78	69	93	84	97	87	106	100

Régions/Communes	2009-2010		2010-2011		2011-2012		2012-2013		2013-2014	
	Total	Public	Total	Public	Total	Public	Total	Public	Total	Public
Boundore	73	73	75	75	83	83	83	83	81	81
Deou	61	54	73	62	72	65	74	68	80	73
Diguel	20	20	22	22	23	23	29	25	31	26
Djibo	124	100	136	111	155	125	167	134	198	161
Dori	227	204	243	217	246	225	263	241	294	267
Falagountou	25	25	29	29	30	30	38	38	42	42
Gorgadji	60	57	59	56	63	60	67	64	64	61
Gorom Gorom	181	176	194	191	202	194	213	203	226	214
Kelbo	68	50	77	54	83	63	87	66	93	70
Koutougou	28	28	37	37	41	41	45	45	48	48
Mansila	105	105	111	111	115	115	116	116	121	121
Markoye	83	83	97	97	105	105	113	113	108	108
Nassoumbou	31	28	36	31	41	34	44	34	48	34
Oursy	33	33	38	38	38	38	43	43	44	44
Pobe Mengao	76	53	84	60	92	66	97	71	109	83
Sampelga	37	37	38	38	44	44	46	46	46	46
Sebba	89	89	88	88	91	91	92	92	102	101
Seytenga	49	49	53	53	58	58	63	63	81	81
Solhan	78	78	86	86	91	91	101	101	104	104
Tankougounadie	54	54	59	59	56	56	62	62	58	58
Tin Akoff	50	50	56	56	60	60	65	65	59	59
Titabe	56	56	59	59	61	61	64	64	66	66
Tongomayel	118	98	129	116	150	130	160	137	176	153
Sud-Ouest	1 865	1 801	2 098	2 031	2 203	2 125	2 442	2 357	2 645	2 555
Batie	100	97	108	105	114	110	119	115	122	119
Bondigui	44	44	49	48	54	52	61	58	67	63
Bouroum-Bouroum	49	47	55	55	58	58	62	62	67	67
Boussera	39	39	47	47	47	47	58	58	67	67
Boussoukoula	26	26	33	33	34	34	38	38	39	39
Dano	137	128	152	144	144	135	158	150	165	156
Diebougou	124	110	138	125	150	138	160	148	168	156
Dissin	110	102	122	115	122	115	143	136	159	153
Djigoue	26	26	31	31	33	33	42	42	50	50
Dolo	33	33	37	37	38	38	40	40	43	43
Gaoua	175	161	192	176	194	175	212	195	220	200
Gbomblora	65	65	74	74	77	77	82	82	95	95
Gueguere	93	92	109	106	131	128	142	138	150	145
Ilonioro	65	63	74	71	88	83	100	96	116	111
Kampti	111	111	122	122	126	126	143	143	145	145
Koper	91	86	101	95	100	94	107	101	109	103
Kpuere	20	20	22	22	23	23	23	23	26	26
Legmoin	51	50	57	55	61	58	66	62	66	63
Loropeni	111	109	129	128	139	136	170	162	193	185
Malba	32	32	34	34	37	37	39	39	42	42
Midebdo	39	39	41	41	45	45	45	45	48	48
Nako	77	77	91	91	93	93	96	96	111	111
Niego	32	32	32	32	31	31	34	34	40	40
Oronkua	59	59	71	71	72	72	82	82	89	89
Ooussa	33	30	34	30	40	35	50	42	52	43
Perigban	26	26	30	30	29	29	29	29	37	37
Tiankoura	41	41	48	48	56	56	60	60	68	68
Zambo	56	56	65	65	67	67	81	81	91	91
Total Général	37 814	31 263	40 639	33 594	43 330	35 308	47 271	38 453	50 582	40 822

Source : DGESS/MENA, cubes OLAP et bases de données des enquêtes scolaires annuelles

Tableau 45: Nombre total d'enseignants chargés de cours et ceux du public par commune de l'année scolaire 2014-2015 à 2016-2017

Régions/Communes	2014-2015		2015-2016		2016-2017	
	Total	Public	Total	Public	Total	Public
Boucle du Mouhoun	5 470	4 850	5 792	5 079	6 101	5 284
Bagassi	127	124	134	131	138	133
Balave	56	50	57	51	60	55
Bana	59	55	60	56	63	58
Barani	99	85	105	92	114	97
Bomborokuy	70	64	74	68	72	66
Bondokuy	155	138	161	146	189	163
Boromo	118	106	122	109	119	101
Bourasso	63	57	64	58	67	64
Dedougou	306	245	316	254	329	263
Di	103	94	118	102	131	111
Djibasso	198	152	217	146	231	151
Dokuy	88	88	93	93	95	95
Doumbala	82	82	86	86	86	86
Douroula	35	35	42	42	44	44
Fara	135	123	143	131	148	133
Gassan	169	129	172	132	181	139
Gomboro	48	45	56	53	65	57
Gossina	71	71	78	78	83	83
Kassoum	152	147	170	161	181	172
Kiembara	103	98	109	104	124	119
Kombori	24	24	29	29	31	31
Kona	87	83	95	90	104	98
Kougny	81	66	83	68	82	67
Kouka	214	159	219	162	218	162
Lanfiera	76	69	78	72	81	76
Lankoue	60	57	68	60	72	63
Madouba	36	32	36	32	37	33
Nouna	266	219	269	224	287	241
Ouarkoye	121	114	142	119	146	124
Oury	112	112	116	116	132	120
Pa	51	51	53	53	54	54
Pompoi	37	35	38	35	40	37
Poura	50	44	56	51	53	47
Safane	186	156	205	163	220	171
Sami	54	54	56	56	57	57
Sanaba	126	111	131	116	153	117
Siby	61	61	68	68	69	69
Solenzo	347	248	379	256	398	262
Sono	29	27	29	27	31	29
Tansila	146	142	150	145	157	148
Tcheriba	134	134	139	139	151	151
Toeni	108	98	113	106	117	110
Toma	155	138	163	144	163	147
Tougan	313	280	317	283	337	300
Yaba	151	151	159	159	164	164
Yaho	67	56	73	62	70	59

Régions/Communes	2014-2015		2015-2016		2016-2017	
	Total	Public	Total	Public	Total	Public
Ye	141	141	151	151	157	157
Cascades	2 330	2 021	2 481	2 142	2 680	2 266
Banfora	393	318	408	325	428	336
Beregadougou	63	52	63	50	61	48
Dakoro	66	58	69	62	77	66
Douna	64	60	64	60	66	62
Kankalaba	74	74	76	76	77	77
Loumana	143	133	148	138	151	141
Mangodara	222	155	244	169	264	181
Moussodougou	51	45	63	55	72	63
Niangoloko	182	154	204	171	217	179
Niankorodougou	124	112	127	115	135	124
Oueleni	95	95	95	95	97	97
Ouo	123	118	129	124	149	126
Sideradougou	286	217	319	247	360	271
Sindou	119	112	126	118	132	122
Soubakaniedougou	103	99	106	101	116	110
Tiefora	198	195	215	211	252	237
Wolokonto	24	24	25	25	26	26
Centre	10 512	2 663	9 297	2 564	9 776	2 601
Komki Ipala	138	102	131	96	143	102
Komsilga	473	169	419	174	488	187
Koubri	322	181	295	172	305	178
Ouagadougou	8 015	1 617	7 113	1 558	7 412	1 548
Pabre	181	145	170	142	204	141
Saaba	1 017	175	855	174	907	190
Tanghin-Dassouri	366	274	314	248	317	255
Centre-Est	5 416	4 701	5 105	4 349	5 394	4 577
Andemtenga	301	295	279	273	296	290
Bagre	124	102	118	100	128	110
Bane	114	114	106	106	114	114
Baskoure	68	68	60	60	63	63
Beguedo	79	67	78	66	79	67
Bissiga	88	88	82	82	83	83
Bittou	231	190	216	172	228	180
Boussouma	139	134	124	115	125	118
Comin-Yanga	159	155	143	139	146	142
Dialgayé	140	133	129	123	132	126
Dourtenga	88	88	80	80	86	86
Garango	419	322	372	290	389	305
Gounghin	185	169	181	162	188	168
Kando	152	121	155	117	172	124
Komtoega	81	76	75	64	78	65
Koupela	297	247	290	234	311	248
Lalgayé	92	86	76	70	77	71
Niaogho	76	66	64	58	66	60
Ouargayé	228	207	201	179	205	181
Pouytenga	448	225	457	207	487	222
Sangha	269	242	259	232	278	255

Régions/Communes	2014-2015		2015-2016		2016-2017	
	Total	Public	Total	Public	Total	Public
Soudougui	143	143	135	135	137	137
Tenkodogo	549	477	531	464	569	493
Tensobentenga	92	92	90	90	93	93
Yargatenga	166	149	166	136	177	137
Yargo	79	79	71	71	77	77
Yonde	127	127	119	119	123	123
Zabre	277	259	265	247	296	272
Zoaga	73	68	63	59	67	62
Zonse	132	112	120	99	124	105
Centre-Nord	4 591	3 875	4 963	4 173	5 327	4 377
Barsalogo	270	211	291	228	305	242
Boala	95	92	107	99	112	105
Boulsa	390	344	400	354	419	371
Bouroum	115	103	125	114	134	119
Bourzanga	165	131	172	136	198	150
Boussouma (Kaya)	265	232	285	254	315	273
Dablo	73	65	75	66	109	69
Dargo	136	126	142	131	146	135
Guibare	108	84	112	89	111	92
Kaya	504	378	531	396	551	408
Kongoussi	324	246	361	273	379	277
Korsimoro	220	202	228	210	245	227
Mane	139	125	148	136	168	153
Nagbingou	45	45	45	45	48	48
Namissiguima	25	19	32	26	39	26
Nassere	49	47	50	48	55	49
Pensa	113	79	122	83	145	86
Pibaore	121	109	128	115	126	115
Pissila	278	217	311	233	331	249
Rollo	101	82	108	85	122	86
Rouko	61	55	63	57	75	56
Sabce	124	117	133	125	142	134
Tikare	185	123	203	133	202	135
Tougouri	256	246	268	258	283	272
Yalgo	139	129	149	138	169	149
Zeguedeguin	104	104	105	105	111	111
Ziga	119	109	195	175	201	180
Zimtenga	67	55	74	61	86	60
Centre-Ouest	5 377	4 762	5 639	5 005	5 878	5 202
Bakata	112	103	123	113	130	119
Bieha	107	107	119	119	132	128
Bingo	90	86	92	87	95	91
Bougnounou	101	100	104	103	112	111
Boura	182	159	184	166	187	170
Cassou	191	173	188	170	194	176
Dalo	28	28	32	32	33	33
Dassa	48	42	57	51	56	50
Didyr	136	118	141	125	157	136
Gao	75	70	79	74	79	74

Régions/Communes	2014-2015		2015-2016		2016-2017	
	Total	Public	Total	Public	Total	Public
Godyr	75	75	80	80	84	84
Imasgho	90	84	93	88	100	95
Kindi	135	125	144	136	157	150
Kokologho	187	159	202	168	216	179
Kordie	72	72	73	73	79	79
Koudougou	598	485	623	506	629	511
Kyon	88	78	96	86	103	92
Leo	269	218	279	217	272	207
Nandiala	105	97	112	103	115	106
Nanoro	140	123	153	133	164	143
Nebielianayou	43	39	44	41	46	43
Niabouri	99	84	102	87	103	88
Pella	105	86	110	92	115	96
Poa	143	117	163	129	170	137
Pouni	156	133	150	134	173	156
Ramongho	109	96	120	104	119	101
Reo	236	214	256	236	263	241
Sabou	252	219	255	221	264	229
Sapouy	234	223	252	239	260	246
Sigle	156	144	160	148	167	152
Silly	186	175	192	181	192	181
Soaw	90	87	93	89	100	92
Sourgou	82	65	79	61	81	61
Tenado	208	180	226	195	240	209
Thyou	130	109	128	110	140	115
To	153	148	167	161	179	169
Zamo	68	50	69	54	73	58
Zawara	98	91	99	93	99	94
Centre-Sud	2 632	2 342	2 732	2 436	2 853	2 579
Bere	127	118	130	120	138	122
Binde	141	120	148	127	148	132
Doulougou	123	123	126	126	133	133
Gaongho	75	59	80	64	73	69
Gogo	145	145	152	152	159	159
Gomboussougou	190	160	199	161	206	173
Guiaro	67	67	70	70	78	78
Guiba	123	97	123	97	132	105
Ipelce	71	71	72	72	75	75
Kayao	127	124	141	137	144	140
Kombissiri	253	204	259	206	280	230
Manga	164	130	165	132	168	136
Nobere	121	115	131	125	146	139
Po	245	194	259	208	267	216
Sapone	203	187	206	195	212	202
Tiebele	156	150	164	158	173	164
Toece	150	132	150	135	160	146
Zecco	67	67	69	69	72	71
Ziou	84	79	88	82	89	89
Est	4 730	4 400	4 924	4 565	5 223	4 838

Régions/Communes	2014-2015		2015-2016		2016-2017	
	Total	Public	Total	Public	Total	Public
Bartiebogou	126	126	136	136	152	152
Bilanga	313	279	334	288	335	293
Bogande	289	277	287	275	300	288
Botou	100	100	100	100	113	113
Coalla	157	157	158	158	167	167
Diabo	232	206	242	217	258	230
Diapaga	159	149	166	154	185	172
Diapangou	109	109	116	115	123	121
Fada N'gourma	557	446	584	470	623	493
Foutouri	82	80	89	87	97	95
Gayeri	287	284	319	312	345	336
Kantchari	155	141	162	145	178	161
Kompienga	148	142	154	149	161	156
Liptougou	145	140	148	140	144	139
Logobou	206	166	222	179	228	190
Madjoari	47	47	52	52	60	60
Mani	232	221	230	220	238	226
Matiacoali	194	194	210	209	226	220
Namounou	66	50	67	51	69	53
Pama	158	154	160	160	171	171
Partiaga	174	170	175	170	189	184
Piela	196	184	195	183	204	192
Tambaga	149	143	155	149	165	159
Tansarga	106	100	110	104	119	107
Thion	98	96	102	99	105	101
Tibga	159	153	164	156	170	161
Yamba	86	86	87	87	98	98
Hauts-Bassins	5 748	3 577	6 166	3 743	6 534	3 881
Bama	296	179	293	182	305	192
Banzon	78	60	78	60	80	62
Bekuy	48	38	55	38	69	47
Bereba	90	89	92	90	99	94
Bobo-Dioulasso	2 219	878	2 366	902	2 562	919
Boni	46	40	50	42	55	43
Dande	90	44	104	47	115	52
Djigouera	94	81	111	92	118	101
Faramana	85	44	93	48	91	50
Fo	93	56	98	58	103	63
Founzan	82	82	86	86	98	90
Hounde	306	170	323	175	344	184
Kangala	95	84	99	88	97	88
Karangasso Sambla	91	91	100	95	108	98
Karangasso Vigue	175	171	195	189	220	210
Kayan	98	76	107	80	103	76
Koloko	83	78	85	78	84	76
Koti	71	68	84	70	91	76
Koumbia	122	92	126	99	128	100
Koundougou	52	37	80	40	81	41
Kourinion	83	79	88	83	96	90

Régions/Communes	2014-2015		2015-2016		2016-2017	
	Total	Public	Total	Public	Total	Public
Kourouma	144	99	152	106	133	98
Lena	98	98	102	102	109	106
Morolaba	96	79	102	81	101	80
N'dorola	129	96	140	99	140	95
Orodara	152	113	164	122	164	121
Padema	145	107	161	116	177	128
Peni	107	92	123	96	141	106
Samogohiri	34	34	35	35	36	36
Samorogouan	166	88	180	93	183	99
Satiri	126	103	132	111	136	113
Sindo	71	52	75	57	81	61
Toussiana	83	79	87	83	86	86
Nord	6 802	5 325	7 206	5 548	7 611	5 752
Arbole	279	235	284	244	300	248
Bagare	152	143	160	147	171	151
Banh	190	174	205	178	205	176
Barga	175	111	191	115	207	120
Bassi	123	101	153	104	170	107
Bokin	315	251	327	261	372	271
Boussou	138	117	145	126	152	133
Gomponsom	71	65	72	66	81	75
Gourcy	451	317	465	328	476	337
Kain	60	50	62	51	61	54
Kalsaka	292	196	308	211	327	217
Kirsi	106	92	105	94	106	97
Kossouka	109	79	115	81	134	92
Koumbri	258	163	265	169	286	174
La-Todin	186	161	188	163	191	166
Leba	59	55	62	57	63	60
Namisigma	172	146	191	159	203	171
Ouahigouya	744	506	788	532	765	512
Ouindigui	179	156	210	162	234	175
Oula	342	305	357	322	384	336
Pilimpikou	57	57	57	57	60	60
Rambo	172	125	199	134	217	149
Samba	134	128	145	139	147	141
Seguenega	404	228	428	236	462	257
Solle	126	105	130	113	135	119
Tangaye	197	164	199	165	212	176
Thiou	285	253	310	259	316	266
Titao	355	311	372	316	418	322
Tougo	218	160	234	166	235	171
Yako	349	272	369	289	402	311
Zogore	104	99	110	104	119	108
Plateau Central	3 658	2 947	3 934	3 080	4 182	3 160
Absouya	105	82	116	87	147	87
Boudry	433	328	466	346	496	358
Bousse	238	196	254	206	262	205
Dapelogo	189	166	200	172	214	177

Régions/Communes	2014-2015		2015-2016		2016-2017	
	Total	Public	Total	Public	Total	Public
Kogho	57	57	71	65	78	70
Laye	83	69	85	71	90	73
Loumbila	175	141	183	151	188	153
Meguet	164	154	171	161	151	141
Mogtedo	299	196	328	207	351	215
Nargreongo	110	88	125	93	157	95
Niou	169	121	170	123	194	132
Ourgou-Manega	126	96	132	101	136	105
Salogo	98	83	106	83	122	87
Sourgoubila	181	159	182	162	198	166
Toeghin	110	101	119	108	127	116
Zam	181	152	193	156	202	162
Ziniare	366	281	380	294	384	298
Zitenga	177	137	186	142	187	149
Zorgho	284	246	308	254	331	266
Zoungou	113	94	159	98	167	105
Sahel	3 816	3 487	4 135	3 752	4 346	3 948
Arbinda	244	212	274	229	285	238
Bani	239	239	256	256	275	275
Baraboule	156	135	174	146	184	156
Boundore	96	96	96	96	97	97
Deou	144	132	158	146	168	153
Diguel	42	36	42	35	42	35
Djibo	262	208	292	230	312	243
Dori	379	349	405	381	428	404
Falagountou	64	64	73	73	83	83
Gorgadji	114	109	123	118	126	121
Gorom-Gorom	348	332	359	342	376	358
Kelbo	123	76	136	79	141	84
Koutougou	76	76	93	93	92	92
Mansila	142	142	149	149	156	156
Markoye	160	160	176	176	184	184
Nassoumbou	73	54	76	56	83	63
Oursi	89	89	99	99	102	102
Pobe-Mengao	136	98	155	108	173	125
Sampelga	57	57	64	64	64	64
Sebba	118	116	128	125	137	133
Seytenga	102	102	112	112	130	124
Solhan	136	136	143	143	148	148
Tankougounadie	69	69	75	75	77	77
Tin-Akoff	121	120	129	127	132	130
Titabe	83	83	84	84	81	81
Tongomayel	243	197	264	210	270	222
Sud-Ouest	3 342	3 215	3 528	3 379	3 588	3 424
Batie	146	140	169	161	191	178
Bondigui	88	83	94	88	104	98
Bouroum-Bouroum	90	90	91	91	90	90
Boussera	97	97	102	102	111	111
Boussoukoula	47	47	49	49	53	53

Régions/Communes	2014-2015		2015-2016		2016-2017	
	Total	Public	Total	Public	Total	Public
Dano	198	186	211	197	218	203
Diebouyou	183	168	199	179	206	185
Dissin	177	171	185	179	193	187
Djigoue	82	82	107	96	123	108
Dolo	55	55	55	55	58	58
Gaoua	260	237	271	247	281	256
Gomblora	120	120	126	126	127	127
Gueguere	170	158	173	161	172	161
Ilonioro	126	121	138	133	142	136
Kampti	217	215	222	219	228	224
Koper	120	114	119	113	120	114
Kpuere	35	35	44	44	48	48
Legmoin	92	86	101	95	111	105
Loropeni	270	255	293	278	306	290
Malba	63	63	61	61	72	72
Midebdo	61	61	61	61	63	63
Nako	169	169	159	159	123	123
Niego	49	49	52	52	62	57
Oronkua	100	100	112	112	117	117
Ooussa	63	49	68	55	68	59
Perignan	69	69	71	71		
Tiankoura	78	78	79	79	82	82
Zambo	117	117	116	116	119	119
Total Général	64 424	48 165	65 902	49 815	69 493	51 889

Source : DGESS/MENA, cubes OLAP et bases de données des enquêtes scolaires annuelles

Tableau 46: Nombre d'élèves du primaire selon le sexe par commune, de l'année scolaire 2007-2008 à 2009-2010

Région/ Commune	2007-2008			2008-2009			2009-2010		
	Filles	Garçons	Total	Filles	Garçons	Total	Filles	Garçons	Total
B. Mouhoun	78 825	95 151	173 976	87 200	102 691	189 891	96 346	110 374	206 720
Bagassi	1 787	2 068	3 855	1 962	2 256	4 218	2 161	2 430	4 591
Balave	943	1 203	2 146	941	1 147	2 088	876	1 041	1 917
Bana	730	852	1 582	806	991	1 797	892	1 007	1 899
Barani	1 617	1 836	3 453	1 746	1 993	3 739	1 832	2 098	3 930
Bomborokuy	939	1 076	2 015	989	1 175	2 164	1 111	1 257	2 368
Bondokuy	2 243	2 939	5 182	2 423	3 280	5 703	2 862	3 669	6 531
Boromo	2 321	2 634	4 955	2 634	3 044	5 678	2 661	2 831	5 492
Bourasso	860	974	1 834	990	1 033	2 023	1 010	1 048	2 058
Dedougou	5 869	6 583	12 452	6 345	6 953	13 298	6 628	7 264	13 892
Di	1 441	1 746	3 187	1 623	1 856	3 479	1 872	2 039	3 911
Djibasso	2 343	3 134	5 477	2 556	3 277	5 833	2 627	3 389	6 016
Dokuy	1 180	1 376	2 556	1 296	1 474	2 770	1 450	1 578	3 028
Doumbala	1 272	1 361	2 633	1 363	1 460	2 823	1 467	1 545	3 012
Douroula	330	365	695	346	404	750	623	679	1 302
Fara	2 169	2 448	4 617	2 354	2 477	4 831	2 720	2 872	5 592
Gassan	1 922	2 282	4 204	2 402	2 718	5 120	2 582	2 933	5 515
Gomboro	640	865	1 505	631	867	1 498	714	920	1 634
Gossina	1 026	1 272	2 298	1 246	1 493	2 739	1 356	1 603	2 959

Région/ Commune	2007-2008			2008-2009			2009-2010		
	Filles	Garçons	Total	Filles	Garçons	Total	Filles	Garçons	Total
Kassoum	1 197	1 565	2 762	1 497	1 894	3 391	1 795	2 097	3 892
Kiembara	1 308	1 825	3 133	1 642	1 965	3 607	1 960	2 310	4 270
Kombori	322	351	673	284	328	612	452	498	950
Kona	711	921	1 632	841	1 058	1 899	1 001	1 219	2 220
Kougny	1 162	1 620	2 782	1 268	1 727	2 995	1 486	1 946	3 432
Kouka	3 082	4 434	7 516	3 132	4 494	7 626	3 492	4 805	8 297
Lanfiera	788	991	1 779	873	1 033	1 906	1 061	1 206	2 267
Lankoue	725	1 116	1 841	916	1 342	2 258	995	1 314	2 309
Madouba	383	458	841	416	498	914	450	589	1 039
Nouna	4 817	5 455	10 272	4 720	5 179	9 899	4 950	5 409	10 359
Ouarkoye	1 997	2 435	4 432	2 314	2 912	5 226	2 701	3 323	6 024
Oury	1 498	1 558	3 056	1 652	1 675	3 327	1 894	1 861	3 755
Pa	827	1 146	1 973	904	1 141	2 045	1 034	1 196	2 230
Pompoi	537	639	1 176	606	701	1 307	729	806	1 535
Poura	801	880	1 681	853	924	1 777	990	1 004	1 994
Safane	2 351	3 003	5 354	2 662	3 367	6 029	2 972	3 660	6 632
Sami	216	421	637	312	510	822	549	765	1 314
Sanaba	2 307	2 744	5 051	2 603	2 929	5 532	2 309	2 400	4 709
Siby	845	748	1 593	848	742	1 590	1 149	1 088	2 237
Solenzo	4 755	5 933	10 688	5 338	6 241	11 579	6 718	7 667	14 385
Sono	431	464	895	480	488	968	549	542	1 091
Tansila	1 840	2 249	4 089	2 093	2 422	4 515	1 843	2 016	3 859
Tcheriba	1 924	2 104	4 028	2 175	2 262	4 437	2 369	2 446	4 815
Toeni	1 216	1 897	3 113	1 613	2 336	3 949	1 865	2 372	4 237
Toma	2 639	2 892	5 531	2 832	3 151	5 983	2 972	3 248	6 220
Tougan	4 988	5 695	10 683	5 589	6 288	11 877	5 879	6 605	12 484
Yaba	2 715	3 139	5 854	2 985	3 448	6 433	3 145	3 579	6 724
Yaho	981	1 232	2 213	1 054	1 317	2 371	1 205	1 421	2 626
Ye	1 830	2 222	4 052	2 045	2 421	4 466	2 388	2 779	5 167
Cascades	28 265	34 126	62 391	31 651	37 560	69 211	35 659	41 236	76 895
Banfora	8 710	9 473	18 183	9 184	9 875	19 059	9 730	10 537	20 267
Beregadougou	1 245	1 348	2 593	1 312	1 416	2 728	1 346	1 444	2 790
Dakoro	706	692	1 398	822	782	1 604	902	848	1 750
Douna	670	713	1 383	683	732	1 415	748	768	1 516
Kankalaba	637	731	1 368	648	717	1 365	694	741	1 435
Loumana	1 380	1 683	3 063	1 493	1 798	3 291	1 804	1 974	3 778
Mangodara	2 186	2 806	4 992	2 778	3 644	6 422	3 049	3 847	6 896
Moussodougou	513	669	1 182	644	773	1 417	723	838	1 561
Niangoloko	3 072	3 744	6 816	3 483	4 123	7 606	3 754	4 171	7 925
Niankorodougou	1 184	1 727	2 911	1 400	1 932	3 332	1 596	2 265	3 861
Oueleni	742	805	1 547	713	728	1 441	793	786	1 579
Ouo	527	810	1 337	634	928	1 562	887	1 174	2 061
Sideradougou	2 298	3 188	5 486	2 612	3 581	6 193	3 346	4 451	7 797
Sindou	973	1 262	2 235	1 123	1 373	2 496	1 275	1 458	2 733
Soubakaniedougou	1 297	1 446	2 743	1 481	1 596	3 077	1 603	1 667	3 270
Tiefora	1 823	2 689	4 512	2 344	3 214	5 558	3 098	3 921	7 019
Wolokonto	302	340	642	297	348	645	311	346	657
Centre	116 914	116 247	233 161	121 995	120 166	242 161	126 911	125 379	252 290
Komki Ipala	1 853	2 065	3 918	1 895	2 092	3 987	1 979	2 167	4 146

Région/ Commune	2007-2008			2008-2009			2009-2010		
	Filles	Garçons	Total	Filles	Garçons	Total	Filles	Garçons	Total
Komsilga	3 359	3 513	6 872	3 800	3 953	7 753	4 522	4 671	9 193
Koubri	2 773	3 022	5 795	2 889	3 125	6 014	3 101	3 319	6 420
Ouagadougou	95 914	93 673	189 587	99 023	95 946	194 969	101 625	98 742	200 367
Pabre	2 528	2 768	5 296	2 668	2 845	5 513	2 857	2 944	5 801
Saaba	5 156	5 298	10 454	6 150	6 149	12 299	7 151	7 420	14 571
Tanghin-Dassouri	5 331	5 908	11 239	5 570	6 056	11 626	5 676	6 116	11 792
Centre-Est	62 740	76 215	138 955	70 019	84 077	154 096	75 153	88 898	164 051
Andemtenga	2 575	3 350	5 925	2 912	3 643	6 555	3 465	4 202	7 667
Bagre	1 443	1 881	3 324	1 508	1 896	3 404	1 531	1 862	3 393
Bane	1 080	1 399	2 479	1 339	1 639	2 978	1 556	1 856	3 412
Baskoure	867	1 074	1 941	905	1 108	2 013	1 038	1 278	2 316
Beguedo	900	1 141	2 041	1 030	1 244	2 274	1 172	1 380	2 552
Bissiga	1 195	1 397	2 592	1 341	1 507	2 848	1 391	1 570	2 961
Bittou	2 236	2 937	5 173	2 342	3 046	5 388	2 788	3 478	6 266
Boussouma	2 267	2 457	4 724	2 410	2 593	5 003	2 500	2 699	5 199
Comin-Yanga	1 257	1 901	3 158	1 388	2 113	3 501	1 473	2 166	3 639
Dialgayé	1 758	2 128	3 886	2 306	2 826	5 132	2 286	2 783	5 069
Dourtenga	742	820	1 562	722	745	1 467	702	739	1 441
Garango	5 951	6 146	12 097	6 466	6 706	13 172	6 654	7 021	13 675
Gounghin	2 143	2 676	4 819	2 588	3 289	5 877	2 773	3 469	6 242
Kando	1 283	1 825	3 108	1 420	2 044	3 464	1 609	2 326	3 935
Komtoega	1 280	1 360	2 640	1 245	1 310	2 555	1 384	1 419	2 803
Koupela	4 857	5 029	9 886	5 167	5 286	10 453	5 373	5 514	10 887
Lalgayé	915	972	1 887	881	988	1 869	864	1 029	1 893
Niaogho	1 238	1 333	2 571	1 395	1 450	2 845	1 437	1 507	2 944
Ouargayé	1 676	2 073	3 749	1 720	2 141	3 861	1 824	2 331	4 155
Pouytenga	4 268	5 077	9 345	5 897	7 309	13 206	6 292	7 355	13 647
Sangha	2 934	3 884	6 818	2 842	3 682	6 524	3 071	3 931	7 002
Soudougou	1 276	2 023	3 299	1 635	2 379	4 014	1 743	2 478	4 221
Tenkodogo	7 353	8 495	15 848	7 899	9 081	16 980	8 442	9 429	17 871
Tensobentenga	953	1 310	2 263	1 090	1 452	2 542	1 254	1 593	2 847
Yargatenga	2 135	2 875	5 010	2 353	3 152	5 505	2 630	3 271	5 901
Yargo	802	955	1 757	879	1 065	1 944	994	1 183	2 177
Yonde	1 267	1 552	2 819	1 299	1 567	2 866	1 203	1 508	2 711
Zabre	4 466	5 990	10 456	5 169	6 363	11 532	5 448	6 595	12 043
Zoaga	556	775	1 331	696	908	1 604	930	1 181	2 111
Zonse	1 067	1 380	2 447	1 175	1 545	2 720	1 326	1 745	3 071
Centre-Nord	60 642	78 459	139 101	67 099	84 330	151 429	74 118	89 632	163 750
Barsalogo	3 340	5 133	8 473	3 566	5 289	8 855	4 071	5 776	9 847
Boala	806	1 102	1 908	880	1 099	1 979	1 053	1 249	2 302
Boulsa	5 392	6 124	11 516	5 776	6 215	11 991	6 265	6 701	12 966
Bouroum	1 301	1 830	3 131	1 410	1 912	3 322	1 345	1 830	3 175
Bourzanga	2 086	2 854	4 940	2 415	3 267	5 682	2 566	3 165	5 731
Boussouma	4 443	5 684	10 127	4 961	6 156	11 117	5 409	6 472	11 881
Dablo	1 017	1 242	2 259	1 221	1 625	2 846	1 496	1 801	3 297
Dargo	1 969	2 372	4 341	2 078	2 369	4 447	2 329	2 526	4 855
Guibare	1 400	1 761	3 161	1 635	2 192	3 827	1 903	2 501	4 404
Kaya	9 023	10 117	19 140	9 947	10 903	20 850	10 810	11 469	22 279

Région/ Commune	2007-2008			2008-2009			2009-2010		
	Filles	Garçons	Total	Filles	Garçons	Total	Filles	Garçons	Total
Kongoussi	5 659	6 362	12 021	6 148	6 918	13 066	6 600	7 350	13 950
Korsimoro	3 057	3 539	6 596	3 438	3 948	7 386	3 731	4 169	7 900
Mane	2 027	2 605	4 632	2 402	3 001	5 403	2 420	2 784	5 204
Nagbingou	294	352	646	335	358	693	538	593	1 131
Namissiguima	311	356	667	318	355	673	360	395	755
Nassere	626	906	1 532	675	883	1 558	784	929	1 713
Pensa	734	1 472	2 206	869	1 511	2 380	993	1 728	2 721
Pibaore	1 225	1 944	3 169	1 141	1 771	2 912	1 359	1 929	3 288
Pissila	3 429	5 857	9 286	3 700	5 943	9 643	4 216	6 476	10 692
Rollo	1 482	2 040	3 522	1 778	2 524	4 302	1 794	2 223	4 017
Rouko	637	772	1 409	741	954	1 695	1 043	1 227	2 270
Sabce	1 639	1 916	3 555	1 820	2 032	3 852	2 124	2 282	4 406
Tikare	2 223	2 842	5 065	2 462	3 061	5 523	2 928	3 537	6 465
Tougouri	2 411	3 692	6 103	2 549	3 708	6 257	2 600	3 653	6 253
Yalgo	1 305	1 736	3 041	1 624	1 965	3 589	1 865	2 198	4 063
Zeguedeguïn	956	1 226	2 182	1 069	1 340	2 409	942	1 246	2 188
Ziga	908	1 461	2 369	946	1 450	2 396	1 108	1 619	2 727
Zimtenga	942	1 162	2 104	1 195	1 581	2 776	1 466	1 804	3 270
Centre-Ouest	76 240	94 360	170 600	85 662	103 371	189 033	91 048	106 455	197 503
Bakata	1 211	1 619	2 830	1 401	1 908	3 309	1 584	1 953	3 537
Bieha	1 272	1 325	2 597	1 536	1 577	3 113	1 728	1 746	3 474
Bingo	1 290	1 627	2 917	1 520	1 792	3 312	1 608	1 816	3 424
Bougnounou	926	1 371	2 297	1 132	1 599	2 731	1 253	1 694	2 947
Boura	1 753	2 416	4 169	2 135	2 754	4 889	1 806	2 301	4 107
Cassou	2 188	2 659	4 847	2 466	2 937	5 403	2 340	2 666	5 006
Dalo	376	550	926	433	701	1 134	438	667	1 105
Dassa	881	966	1 847	908	991	1 899	1 026	1 151	2 177
Didyr	2 397	2 801	5 198	2 808	3 257	6 065	2 790	3 087	5 877
Gao	715	1 008	1 723	819	1 031	1 850	1 019	1 243	2 262
Godyr	1 049	1 301	2 350	1 238	1 514	2 752	1 295	1 526	2 821
Imasgo	1 423	1 891	3 314	1 580	2 008	3 588	1 553	1 955	3 508
Kindi	1 688	2 498	4 186	1 876	2 664	4 540	2 056	2 952	5 008
Kokologho	2 738	3 764	6 502	3 090	4 069	7 159	3 312	4 029	7 341
Kordie	810	971	1 781	967	1 153	2 120	1 058	1 189	2 247
Koudougou	12 823	14 365	27 188	13 563	14 965	28 528	13 998	15 044	29 042
Kyon	1 219	1 420	2 639	1 411	1 605	3 016	1 398	1 566	2 964
Leo	3 406	3 596	7 002	3 975	4 151	8 126	4 106	4 248	8 354
Nandiala	1 484	2 090	3 574	1 658	2 252	3 910	1 873	2 357	4 230
Nanoro	2 275	2 671	4 946	2 614	3 058	5 672	2 806	3 179	5 985
Nebielianayou	241	429	670	252	435	687	378	640	1 018
Niabouri	622	781	1 403	662	795	1 457	1 074	1 245	2 319
Pella	1 193	1 629	2 822	1 461	1 818	3 279	1 553	1 941	3 494
Poa	1 881	2 837	4 718	2 256	3 168	5 424	2 433	3 117	5 550
Pouni	1 993	2 942	4 935	2 167	3 197	5 364	2 339	3 348	5 687
Ramongho	1 683	2 273	3 956	1 934	2 470	4 404	2 064	2 556	4 620
Reo	5 540	5 672	11 212	5 687	5 856	11 543	6 022	6 171	12 193
Sabou	3 422	4 503	7 925	3 832	4 845	8 677	4 371	5 358	9 729
Sapouy	2 585	3 211	5 796	3 046	3 598	6 644	3 254	3 694	6 948
Sigle	3 069	3 504	6 573	3 419	3 746	7 165	3 326	3 633	6 959

Région/ Commune	2007-2008			2008-2009			2009-2010		
	Filles	Garçons	Total	Filles	Garçons	Total	Filles	Garçons	Total
Silly	1 810	2 353	4 163	1 863	2 397	4 260	1 983	2 492	4 475
Soaw	1 229	1 754	2 983	1 386	1 841	3 227	1 474	1 736	3 210
Sourgou	1 049	1 454	2 503	1 149	1 550	2 699	1 270	1 656	2 926
Tenado	2 820	3 379	6 199	3 125	3 800	6 925	3 540	4 149	7 689
Thyou	1 722	2 206	3 928	2 087	2 633	4 720	2 320	2 788	5 108
To	1 798	2 253	4 051	2 144	2 564	4 708	2 378	2 710	5 088
Zamo	796	1 042	1 838	999	1 257	2 256	1 060	1 328	2 388
Zawara	863	1 229	2 092	1 063	1 415	2 478	1 162	1 524	2 686
Centre-Sud	41 559	47 807	89 366	46 362	52 447	98 809	49 392	55 066	104 458
Bere	1 926	2 385	4 311	2 015	2 416	4 431	2 194	2 605	4 799
Binde	1 907	2 212	4 119	2 267	2 623	4 890	2 435	2 781	5 216
Doulougou	1 699	1 951	3 650	1 969	2 185	4 154	2 091	2 222	4 313
Gaongho	631	847	1 478	755	945	1 700	851	1 059	1 910
Gogo	2 546	2 854	5 400	2 669	2 837	5 506	2 730	2 843	5 573
Gomboussougou	3 182	3 803	6 985	3 431	3 931	7 362	3 637	4 019	7 656
Guiaro	759	1 119	1 878	859	1 208	2 067	1 023	1 306	2 329
Guiba	2 310	2 459	4 769	2 538	2 627	5 165	2 588	2 763	5 351
Ipelce	980	1 053	2 033	1 079	1 148	2 227	1 149	1 195	2 344
Kayao	1 623	2 422	4 045	1 934	2 716	4 650	2 217	2 955	5 172
Kombissiri	3 951	4 427	8 378	4 488	4 950	9 438	4 910	5 643	10 553
Manga	2 859	2 884	5 743	3 026	3 071	6 097	3 187	3 255	6 442
Nobere	1 888	2 058	3 946	2 355	2 638	4 993	2 382	2 511	4 893
Po	4 345	4 576	8 921	4 836	5 321	10 157	5 142	5 596	10 738
Sapone	3 569	3 762	7 331	3 691	3 869	7 560	3 877	3 993	7 870
Tiebele	3 192	3 881	7 073	3 534	4 234	7 768	3 821	4 490	8 311
Toece	2 101	2 615	4 716	2 512	2 942	5 454	2 683	2 991	5 674
Zecco	889	1 038	1 927	1 077	1 257	2 334	1 077	1 235	2 312
Ziou	1 202	1 461	2 663	1 327	1 529	2 856	1 398	1 604	3 002
Est	51 294	59 635	110 929	57 777	65 419	123 196	63 069	69 563	132 632
Bartiebougou	956	936	1 892	1 140	1 070	2 210	662	691	1 353
Bilanga	3 362	3 835	7 197	4 303	4 764	9 067	4 833	5 254	10 087
Bogande	3 881	3 908	7 789	4 043	3 955	7 998	4 583	4 275	8 858
Botou	1 000	1 497	2 497	1 060	1 630	2 690	1 107	1 601	2 708
Coalla	1 604	1 645	3 249	1 863	1 747	3 610	2 153	1 868	4 021
Diabo	2 442	3 059	5 501	2 760	3 483	6 243	2 997	3 600	6 597
Diapaga	1 710	1 877	3 587	1 831	1 974	3 805	1 884	1 898	3 782
Diapangou	1 250	1 260	2 510	1 341	1 288	2 629	1 538	1 472	3 010
Fada N'gourma	6 951	7 436	14 387	7 598	7 960	15 558	8 096	8 427	16 523
Foutouri			0			0	533	474	1 007
Gayeri	1 616	1 543	3 159	1 773	1 707	3 480	1 935	1 859	3 794
Kantchari	1 520	1 954	3 474	1 712	2 085	3 797	1 850	2 100	3 950
Kompienga	1 742	2 492	4 234	1 916	2 717	4 633	2 054	2 730	4 784
Liptougou	1 228	1 685	2 913	1 579	2 042	3 621	1 702	2 146	3 848
Logobou	2 992	3 946	6 938	3 517	4 386	7 903	4 003	4 997	9 000
Madjoari	417	596	1 013	581	776	1 357	641	788	1 429
Mani	2 896	3 001	5 897	3 202	3 144	6 346	3 720	3 481	7 201
Matiacoali	1 418	1 822	3 240	1 469	1 906	3 375	1 635	2 034	3 669
Namounou		0	0	31	65	96	910	1 365	2 275
Pama	1 881	2 362	4 243	2 126	2 582	4 708	2 338	2 818	5 156

Région/ Commune	2007-2008			2008-2009			2009-2010		
	Filles	Garçons	Total	Filles	Garçons	Total	Filles	Garçons	Total
Partiaga	1 585	1 905	3 490	1 693	1 994	3 687	1 803	2 170	3 973
Piela	3 485	3 544	7 029	3 772	3 675	7 447	4 166	3 990	8 156
Tambaga	2 763	3 798	6 561	3 277	4 258	7 535	2 547	3 235	5 782
Tansarga	1 177	1 855	3 032	1 372	2 133	3 505	1 395	2 138	3 533
Thion	943	961	1 904	1 026	945	1 971	1 246	1 113	2 359
Tibga	1 814	1 993	3 807	1 855	2 104	3 959	1 784	2 058	3 842
Yamba	661	725	1 386	937	1 029	1 966	954	981	1 935
Hauts-Bassins	87 931	104 779	192 710	99 297	115 440	214 737	107 860	122 754	230 614
Bama	3 792	4 889	8 681	4 206	5 103	9 309	4 495	5 233	9 728
Banzon	1 080	1 276	2 356	1 305	1 433	2 738	1 478	1 579	3 057
Bekuy	658	1 002	1 660	719	1 000	1 719	862	1 145	2 007
Bereba	1 514	1 940	3 454	1 758	2 141	3 899	1 876	2 217	4 093
Bobo-Dioulasso	44 069	46 781	90 850	47 397	49 518	96 915	50 262	51 924	102 186
Boni	689	926	1 615	836	1 038	1 874	937	1 088	2 025
Dande	794	1 063	1 857	1 226	1 528	2 754	1 273	1 541	2 814
Djigouera	1 039	1 133	2 172	1 183	1 229	2 412	1 426	1 438	2 864
Faramana	762	1 345	2 107	837	1 472	2 309	924	1 496	2 420
Fo	798	1 256	2 054	915	1 342	2 257	1 011	1 466	2 477
Founzan	1 297	1 707	3 004	1 354	1 763	3 117	1 621	1 985	3 606
Hounde	3 950	5 207	9 157	4 918	6 477	11 395	5 692	7 061	12 753
Kangala	1 332	1 655	2 987	1 674	1 967	3 641	1 794	1 989	3 783
Karangasso Sambla	1 048	1 436	2 484	1 194	1 597	2 791	1 240	1 582	2 822
Karangasso Vigue	2 498	3 360	5 858	3 153	4 049	7 202	3 709	4 674	8 383
Kayan	752	1 028	1 780	963	1 260	2 223	1 144	1 431	2 575
Koloko	1 103	1 488	2 591	1 435	1 729	3 164	1 534	1 758	3 292
Koti	936	1 255	2 191	998	1 249	2 247	1 331	1 516	2 847
Koumbia	1 676	2 071	3 747	2 069	2 489	4 558	2 360	2 823	5 183
Koundougou	657	1 022	1 679	896	1 268	2 164	944	1 287	2 231
Kourinion	1 101	1 130	2 231	1 215	1 284	2 499	1 279	1 348	2 627
Kourouma	1 238	1 866	3 104	1 503	2 195	3 698	1 731	2 522	4 253
Lena	1 523	1 783	3 306	1 646	1 780	3 426	1 845	1 966	3 811
Morolaba	868	1 278	2 146	1 061	1 395	2 456	1 235	1 610	2 845
N'dorola	1 428	1 940	3 368	1 802	2 336	4 138	2 082	2 627	4 709
Orodara	2 760	3 061	5 821	3 051	3 316	6 367	3 138	3 428	6 566
Padema	1 470	2 440	3 910	2 003	3 177	5 180	2 047	3 083	5 130
Peni	1 349	1 620	2 969	1 426	1 704	3 130	1 472	1 771	3 243
Samogohiri	497	645	1 142	531	689	1 220	624	768	1 392
Samorogouan	1 164	2 049	3 213	1 359	2 286	3 645	1 568	2 468	4 036
Satiri	1 925	2 337	4 262	2 189	2 650	4 839	2 286	2 717	5 003
Sindo	520	898	1 418	627	967	1 594	717	1 090	1 807
Toussiana	1 644	1 892	3 536	1 848	2 009	3 857	1 923	2 123	4 046
Nord	80 411	107 130	187 541	93 984	119 036	213 020	103 725	125 220	228 945
Arbole	3 155	4 251	7 406	3 668	4 652	8 320	3 922	4 869	8 791
Bagare	1 706	2 227	3 933	1 858	2 362	4 220	2 217	2 625	4 842
Banh	1 338	1 802	3 140	1 856	2 294	4 150	1 932	2 311	4 243
Barga	1 889	2 774	4 663	2 392	3 296	5 688	2 359	3 112	5 471
Bassi	1 590	2 060	3 650	2 046	2 470	4 516	2 489	2 817	5 306
Bokin	3 454	4 926	8 380	4 087	5 481	9 568	4 618	5 839	10 457

Région/ Commune	2007-2008			2008-2009			2009-2010		
	Filles	Garçons	Total	Filles	Garçons	Total	Filles	Garçons	Total
Boussou	1 599	2 106	3 705	1 878	2 407	4 285	1 987	2 405	4 392
Gomponsom	1 019	1 242	2 261	1 240	1 496	2 736	1 339	1 580	2 919
Gourcy	5 759	7 505	13 264	6 854	8 464	15 318	7 976	9 246	17 222
Kain	376	561	937	447	583	1 030	469	593	1 062
Kalsaka	2 631	4 085	6 716	3 055	4 674	7 729	3 477	4 952	8 429
Kirsi	946	1 395	2 341	1 152	1 604	2 756	1 316	1 782	3 098
Kossouka	877	1 299	2 176	1 234	1 653	2 887	1 445	1 762	3 207
Koumbri	2 675	4 041	6 716	2 994	4 204	7 198	3 596	4 785	8 381
La-Todin	2 478	3 239	5 717	2 810	3 469	6 279	2 926	3 474	6 400
Leba	597	744	1 341	678	800	1 478	794	870	1 664
Namisia	2 379	3 622	6 001	2 737	3 798	6 535	3 009	3 855	6 864
Ouahigouya	12 060	13 192	25 252	13 005	13 627	26 632	13 790	14 319	28 109
Ouindigui	2 174	3 206	5 380	2 606	3 490	6 096	2 983	3 667	6 650
Oula	3 291	4 378	7 669	3 984	4 859	8 843	4 101	4 795	8 896
Pilimpikou	860	1 294	2 154	980	1 437	2 417	1 079	1 468	2 547
Rambo	1 498	2 549	4 047	2 118	3 279	5 397	2 036	3 021	5 057
Samba	1 908	2 678	4 586	2 164	2 901	5 065	2 456	3 242	5 698
Seguenega	3 634	5 603	9 237	4 344	6 384	10 728	5 207	7 169	12 376
Solle	933	1 434	2 367	1 158	1 677	2 835	1 332	1 841	3 173
Tangaye	2 248	2 722	4 970	2 545	3 030	5 575	2 657	3 055	5 712
Thiou	2 361	3 230	5 591	2 820	3 658	6 478	3 410	4 022	7 432
Titao	5 272	7 086	12 358	5 926	7 539	13 465	6 513	7 772	14 285
Tougo	1 802	2 404	4 206	2 505	3 189	5 694	2 852	3 353	6 205
Yako	6 367	7 438	13 805	7 179	8 167	15 346	7 597	8 430	16 027
Zogore	1 535	2 037	3 572	1 664	2 092	3 756	1 841	2 189	4 030
Plateau Central	41 526	52 805	94 331	47 197	59 060	106 257	52 366	62 783	115 149
Absouya	538	936	1 474	992	1 689	2 681	1 170	1 762	2 932
Boudry	3 437	4 951	8 388	4 036	5 568	9 604	4 920	6 469	11 389
Bousse	3 003	3 862	6 865	3 569	4 436	8 005	3 755	4 444	8 199
Dapelogo	2 591	3 220	5 811	2 934	3 538	6 472	3 306	3 807	7 113
Kogho	453	711	1 164	566	902	1 468	678	1 091	1 769
Laye	1 202	1 378	2 580	1 341	1 485	2 826	1 428	1 516	2 944
Loumbila	2 454	2 631	5 085	2 598	2 787	5 385	2 756	2 920	5 676
Meguet	1 843	2 402	4 245	2 015	2 537	4 552	2 293	2 724	5 017
Mogtedo	3 053	3 552	6 605	3 412	3 877	7 289	3 822	4 165	7 987
Nargreongo	1 363	1 612	2 975	1 544	1 821	3 365	1 680	1 958	3 638
Niou	1 795	2 497	4 292	2 023	2 722	4 745	2 131	2 622	4 753
Ourgou Manega	1 097	1 533	2 630	1 220	1 667	2 887	1 462	1 918	3 380
Salogo	758	1 119	1 877	872	1 233	2 105	1 074	1 463	2 537
Sourgoubila	2 607	3 291	5 898	3 029	3 827	6 856	3 325	4 098	7 423
Toeghin	963	1 446	2 409	1 060	1 548	2 608	1 221	1 694	2 915
Zam	2 142	2 773	4 915	2 234	2 840	5 074	2 469	2 978	5 447
Ziniare	4 845	5 609	10 454	5 362	6 044	11 406	5 690	6 153	11 843
Zitenga	2 046	2 901	4 947	2 432	3 336	5 768	2 698	3 501	6 199
Zorgho	3 912	4 483	8 395	4 361	5 099	9 460	4 770	5 395	10 165
Zoungou	1 424	1 898	3 322	1 597	2 104	3 701	1 718	2 105	3 823
Sahel	34 316	40 015	74 331	35 015	40 194	75 209	40 442	45 396	85 838
Aribinda	2 631	3 030	5 661	2 725	3 226	5 951	2 963	3 695	6 658
Bani	1 695	1 946	3 641	2 008	2 180	4 188	2 594	2 584	5 178

Région/ Commune	2007-2008			2008-2009			2009-2010		
	Filles	Garçons	Total	Filles	Garçons	Total	Filles	Garçons	Total
Baraboule	1 539	1 742	3 281	1 496	1 618	3 114	1 750	1 910	3 660
Boundore	702	947	1 649	687	903	1 590	869	1 097	1 966
Deou	1 016	1 226	2 242	885	1 066	1 951	875	1 054	1 929
Diguel	393	380	773	358	322	680	436	406	842
Djibo	2 996	3 316	6 312	3 049	3 407	6 456	3 482	3 718	7 200
Dori	4 014	4 300	8 314	4 265	4 469	8 734	4 420	4 679	9 099
Falagountou	383	501	884	437	526	963	488	601	1 089
Gorgadji	962	1 282	2 244	909	1 125	2 034	1 006	1 255	2 261
Gorom Gorom	3 359	3 725	7 084	3 114	3 474	6 588	4 026	4 324	8 350
Kelbo	1 123	1 536	2 659	1 237	1 635	2 872	1 627	2 030	3 657
Koutougou	411	545	956	393	574	967	429	603	1 032
Mansila	1 354	1 572	2 926	1 367	1 575	2 942	1 596	1 783	3 379
Markoye	1 325	1 556	2 881	1 497	1 673	3 170	1 483	1 688	3 171
Nassoumbou	535	412	947	462	404	866	673	631	1 304
Oursy	380	549	929	329	508	837	401	593	994
Pobe Mengao	1 652	1 906	3 558	1 872	2 131	4 003	2 240	2 467	4 707
Sampelga	595	666	1 261	648	732	1 380	716	817	1 533
Sebba	1 276	1 352	2 628	1 172	1 221	2 393	1 171	1 231	2 402
Seytenga	873	1 164	2 037	777	1 002	1 779	901	1 108	2 009
Solhan	1 248	1 303	2 551	1 302	1 307	2 609	1 407	1 356	2 763
Tankougounadie	627	650	1 277	564	606	1 170	729	751	1 480
Tin Akoff	711	1 176	1 887	622	1 036	1 658	641	1 028	1 669
Titabe	747	1 013	1 760	678	784	1 462	734	789	1 523
Tongomayel	1 769	2 220	3 989	2 162	2 690	4 852	2 785	3 198	5 983
Sud-Ouest	33 931	41 116	75 047	36 470	42 760	79 230	41 629	47 156	88 785
Batie	1 979	2 034	4 013	2 145	2 274	4 419	2 143	2 275	4 418
Bondigui	969	1 152	2 121	970	1 112	2 082	1 200	1 343	2 543
Bouroum- Bouroum	866	1 027	1 893	843	978	1 821	1 038	1 180	2 218
Boussera	814	1 052	1 866	821	988	1 809	878	1 046	1 924
Boussoukoula	542	657	1 199	643	705	1 348	690	758	1 448
Dano	2 546	2 800	5 346	2 800	3 032	5 832	3 201	3 444	6 645
Diebougou	2 694	3 053	5 747	2 923	3 181	6 104	3 400	3 540	6 940
Dissin	2 180	2 656	4 836	2 232	2 659	4 891	2 797	3 167	5 964
Djigoue	345	489	834	438	579	1 017	565	680	1 245
Dolo	630	805	1 435	655	822	1 477	703	905	1 608
Gaoua	3 270	3 889	7 159	3 483	4 056	7 539	3 747	4 145	7 892
Gbomblora	1 212	1 442	2 654	1 236	1 413	2 649	1 280	1 463	2 743
Gueguere	1 598	1 883	3 481	1 884	2 127	4 011	2 292	2 495	4 787
Iolonioro	1 051	1 440	2 491	1 105	1 430	2 535	1 524	1 933	3 457
Kampti	1 958	2 268	4 226	1 986	2 273	4 259	2 102	2 326	4 428
Koper	1 372	1 633	3 005	1 483	1 737	3 220	1 688	1 871	3 559
Kpuere	467	550	1 017	476	519	995	488	486	974
Legmoin	979	1 162	2 141	1 010	1 138	2 148	1 145	1 273	2 418
Loropeni	2 145	2 804	4 949	2 327	2 870	5 197	2 656	3 109	5 765
Malba	473	668	1 141	520	723	1 243	549	729	1 278
Midebdo	761	762	1 523	727	697	1 424	797	783	1 580
Nako	1 034	1 591	2 625	1 056	1 637	2 693	1 214	1 723	2 937
Niego	434	628	1 062	535	732	1 267	588	777	1 365

Région/ Commune	2007-2008			2008-2009			2009-2010		
	Filles	Garçons	Total	Filles	Garçons	Total	Filles	Garçons	Total
Oronkua	776	988	1 764	942	1 116	2 058	1 201	1 289	2 490
Ouessa	765	1 003	1 768	866	1 049	1 915	955	1 098	2 053
Perigban	431	469	900	449	497	946	478	545	1 023
Tiankoura	704	1 095	1 799	803	1 156	1 959	969	1 288	2 257
Zambo	936	1 116	2 052	1 112	1 260	2 372	1 341	1 485	2 826
Total Général	794 594	947 845	1 742 439	879 728	1 026 551	1 906 279	957 718	1 089 912	2 047 630

Source : DGESS/MENA, cubes OLAP et bases de données des enquêtes scolaires annuelles

Tableau 47: Nombre d'élèves du primaire selon le sexe par commune, de l'année scolaire 2010-2011 à 2012-2013

Région/Commune	2010-2011			2011-2012			2012-2013		
	Filles	Garçons	Total	Filles	Garçons	Total	Filles	Garçons	Total
Boucle du Mouhoun	104 366	117 107	221 473	112 920	124 288	237 208	118 865	128 225	247 090
Bagassi	2 420	2 642	5 062	2 717	2 881	5 598	2 893	2 966	5 859
Balave	923	1 075	1 998	957	1 125	2 082	1 047	1 204	2 251
Bana	989	1 106	2 095	1 122	1 268	2 390	1 210	1 346	2 556
Barani	1 838	2 135	3 973	2 085	2 287	4 372	2 066	2 287	4 353
Bomborokuy	1 134	1 228	2 362	1 167	1 248	2 415	1 213	1 275	2 488
Bondokuy	2 926	3 746	6 672	3 052	3 751	6 803	3 412	4 174	7 586
Boromo	2 872	3 050	5 922	3 109	3 224	6 333	3 286	3 300	6 586
Bourasso	1 096	1 141	2 237	1 110	1 155	2 265	1 233	1 237	2 470
Dedougou	7 116	7 829	14 945	7 642	8 320	15 962	7 967	8 371	16 338
Di	2 188	2 260	4 448	2 444	2 522	4 966	2 537	2 589	5 126
Djibasso	2 872	3 664	6 536	3 006	3 931	6 937	3 313	4 121	7 434
Dokuy	1 566	1 782	3 348	1 611	1 790	3 401	1 621	1 818	3 439
Doumbala	1 605	1 636	3 241	1 662	1 693	3 355	1 813	1 760	3 573
Douroula	655	675	1 330	779	799	1 578	770	757	1 527
Fara	2 734	2 866	5 600	3 166	3 118	6 284	3 226	3 237	6 463
Gassan	2 911	3 171	6 082	3 170	3 487	6 657	3 272	3 523	6 795
Gomboro	758	935	1 693	868	1 051	1 919	909	1 143	2 052
Gossina	1 479	1 762	3 241	1 609	1 904	3 513	1 665	1 892	3 557
Kassoum	1 964	2 221	4 185	2 143	2 329	4 472	2 330	2 403	4 733
Kiembara	2 125	2 364	4 489	2 382	2 607	4 989	2 422	2 641	5 063
Kombori	536	605	1 141	526	618	1 144	627	675	1 302
Kona	1 113	1 270	2 383	1 260	1 394	2 654	1 503	1 630	3 133
Kougny	1 658	2 077	3 735	1 707	2 082	3 789	1 728	2 082	3 810
Kouka	3 718	4 976	8 694	4 061	5 378	9 439	4 254	5 454	9 708
Lanfiera	1 242	1 366	2 608	1 385	1 451	2 836	1 507	1 547	3 054
Lankoue	1 190	1 426	2 616	1 286	1 478	2 764	1 425	1 478	2 903
Madouba	520	630	1 150	532	604	1 136	561	631	1 192
Nouna	5 303	5 561	10 864	5 543	5 705	11 248	5 656	5 843	11 499
Ouarkoye	2 809	3 350	6 159	3 230	3 755	6 985	3 130	3 548	6 678
Oury	2 060	2 011	4 071	2 296	2 222	4 518	2 445	2 252	4 697
Pa	1 099	1 164	2 263	1 254	1 300	2 554	1 305	1 342	2 647
Pompoi	892	889	1 781	925	888	1 813	999	956	1 955
Poura	1 105	1 099	2 204	1 166	1 163	2 329	1 269	1 249	2 518
Safane	3 246	3 941	7 187	3 484	4 210	7 694	3 785	4 518	8 303
Sami	580	805	1 385	658	849	1 507	661	832	1 493
Sanaba	2 415	2 426	4 841	2 449	2 330	4 779	2 508	2 336	4 844

Région/Commune	2010-2011			2011-2012			2012-2013		
	Filles	Garçons	Total	Filles	Garçons	Total	Filles	Garçons	Total
Siby	1 234	1 167	2 401	1 304	1 127	2 431	1 410	1 215	2 625
Solenzo	7 287	8 174	15 461	8 042	9 159	17 201	8 419	9 439	17 858
Sono	528	518	1 046	503	495	998	510	538	1 048
Tansila	1 920	2 153	4 073	2 209	2 325	4 534	2 372	2 444	4 816
Tcheriba	2 595	2 632	5 227	2 855	2 729	5 584	3 062	2 846	5 908
Toeni	2 079	2 484	4 563	2 249	2 524	4 773	2 239	2 538	4 777
Toma	3 237	3 512	6 749	3 424	3 708	7 132	3 580	3 935	7 515
Tougan	6 337	7 006	13 343	6 659	7 267	13 926	6 950	7 387	14 337
Yaba	3 412	3 892	7 304	3 612	4 056	7 668	3 844	4 195	8 039
Yaho	1 316	1 510	2 826	1 465	1 597	3 062	1 533	1 605	3 138
Ye	2 764	3 175	5 939	3 035	3 384	6 419	3 378	3 666	7 044
Cascades	38 966	44 248	83 214	41 559	46 492	88 051	44 938	49 436	94 374
Banfora	10 158	10 840	20 998	10 797	11 351	22 148	11 400	11 906	23 306
Beregadougou	1 437	1 559	2 996	1 454	1 617	3 071	1 454	1 590	3 044
Dakoro	936	852	1 788	885	869	1 754	907	905	1 812
Douna	840	892	1 732	909	1 015	1 924	956	1 017	1 973
Kankalaba	726	759	1 485	758	788	1 546	820	824	1 644
Loumana	2 106	2 214	4 320	2 274	2 378	4 652	2 456	2 505	4 961
Mangodara	3 316	4 160	7 476	3 707	4 539	8 246	3 750	4 510	8 260
Moussodougou	815	900	1 715	905	947	1 852	1 034	1 071	2 105
Niangoloko	4 099	4 461	8 560	4 508	4 729	9 237	4 757	4 857	9 614
Niankorodougou	1 834	2 491	4 325	1 950	2 605	4 555	2 234	2 870	5 104
Oueleni	795	843	1 638	870	883	1 753	888	880	1 768
Ouo	1 182	1 465	2 647	1 287	1 532	2 819	1 485	1 668	3 153
Sideradougou	3 854	4 893	8 747	4 302	5 413	9 715	5 002	6 223	11 225
Sindou	1 400	1 606	3 006	1 459	1 619	3 078	1 496	1 705	3 201
Soubakaniedougou	1 892	1 943	3 835	1 965	2 049	4 014	2 164	2 184	4 348
Tiefora	3 216	3 990	7 206	3 166	3 797	6 963	3 770	4 363	8 133
Wolokonto	360	380	740	363	361	724	365	358	723
Centre	134 698	132 521	267 219	149 301	146 366	295 667	159 065	155 096	314 161
Komki Ipala	2 117	2 258	4 375	2 300	2 433	4 733	2 474	2 548	5 022
Komsilga	5 030	4 950	9 980	6 297	6 326	12 623	7 320	7 310	14 630
Koubri	3 452	3 693	7 145	4 042	4 498	8 540	4 376	4 622	8 998
Ouagadougou	106 271	103 134	209 405	116 359	112 480	228 839	122 732	118 137	240 869
Pabre	2 970	3 074	6 044	3 152	3 286	6 438	3 293	3 457	6 750
Saaba	8 358	8 552	16 910	10 249	10 167	20 416	11 603	11 467	23 070
Tanghin-Dassouri	6 500	6 860	13 360	6 902	7 176	14 078	7 267	7 555	14 822
Centre-Est	83 425	97 161	180 586	90 804	104 122	194 926	97 908	110 076	207 984
Andemtenga	4 052	4 966	9 018	4 450	5 400	9 850	4 647	5 380	10 027
Bagre	1 838	2 085	3 923	2 114	2 299	4 413	2 353	2 641	4 994
Bane	1 851	2 074	3 925	2 261	2 423	4 684	2 391	2 502	4 893
Baskoure	1 134	1 324	2 458	1 314	1 483	2 797	1 336	1 393	2 729
Beguedo	1 383	1 688	3 071	1 576	1 761	3 337	1 648	1 847	3 495
Bissiga	1 363	1 544	2 907	1 436	1 686	3 122	1 428	1 576	3 004
Bittou	3 333	3 999	7 332	3 598	4 307	7 905	4 300	5 229	9 529
Boussouma	2 582	2 742	5 324	2 745	2 913	5 658	2 789	2 911	5 700
Comin-Yanga	1 661	2 427	4 088	1 611	2 389	4 000	1 752	2 591	4 343
Dialgayé	2 612	3 156	5 768	2 915	3 446	6 361	3 170	3 632	6 802
Dourtenga	738	822	1 560	804	891	1 695	765	862	1 627

Région/Commune	2010-2011			2011-2012			2012-2013		
	Filles	Garçons	Total	Filles	Garçons	Total	Filles	Garçons	Total
Garango	7 283	7 637	14 920	7 863	8 254	16 117	8 112	8 283	16 395
Gounghin	3 155	3 822	6 977	3 326	3 976	7 302	3 648	4 110	7 758
Kando	1 830	2 577	4 407	2 147	2 936	5 083	2 346	3 035	5 381
Komtoega	1 435	1 498	2 933	1 569	1 608	3 177	1 595	1 605	3 200
Koupela	5 805	5 842	11 647	6 196	6 183	12 379	6 376	6 460	12 836
Lalgaye	915	1 053	1 968	904	1 069	1 973	845	1 098	1 943
Niaogho	1 522	1 612	3 134	1 610	1 692	3 302	1 581	1 614	3 195
Ouargaye	2 028	2 580	4 608	2 020	2 543	4 563	2 118	2 707	4 825
Pouytenga	6 949	8 044	14 993	7 851	9 017	16 868	8 916	9 876	18 792
Sangha	3 144	3 999	7 143	3 109	4 075	7 184	3 516	4 595	8 111
Soudougui	1 952	2 714	4 666	2 084	2 884	4 968	2 293	3 034	5 327
Tenkodogo	9 469	10 424	19 893	10 430	11 225	21 655	11 661	12 383	24 044
Tensobentenga	1 399	1 715	3 114	1 595	1 905	3 500	1 663	1 918	3 581
Yargatenga	2 874	3 521	6 395	3 056	3 662	6 718	3 369	4 071	7 440
Yargo	1 062	1 202	2 264	1 169	1 272	2 441	1 228	1 305	2 533
Yonde	1 307	1 655	2 962	1 342	1 759	3 101	1 292	1 785	3 077
Zabre	6 197	7 238	13 435	6 981	7 777	14 758	7 595	8 048	15 643
Zoaga	1 080	1 317	2 397	1 051	1 229	2 280	1 151	1 313	2 464
Zonse	1 472	1 884	3 356	1 677	2 058	3 735	2 024	2 272	4 296
Centre-Nord	79 258	93 603	172 861	85 366	98 316	183 682	89 895	100 346	190 241
Barsalogo	4 303	5 931	10 234	4 611	5 976	10 587	5 041	6 296	11 337
Boala	1 129	1 359	2 488	1 213	1 461	2 674	1 157	1 359	2 516
Boulsa	6 664	7 138	13 802	6 915	7 351	14 266	6 840	7 373	14 213
Bouroum	1 464	1 946	3 410	1 784	2 114	3 898	1 963	2 339	4 302
Bourzanga	2 686	3 096	5 782	2 811	3 100	5 911	2 884	3 056	5 940
Boussouma (Kaya)	6 117	7 105	13 222	6 742	7 590	14 332	7 301	7 894	15 195
Dablo	1 607	1 849	3 456	1 716	1 905	3 621	1 798	1 833	3 631
Dargo	2 270	2 403	4 673	2 351	2 480	4 831	2 379	2 421	4 800
Guibare	1 815	2 348	4 163	2 186	2 684	4 870	2 273	2 709	4 982
Kaya	11 354	12 087	23 441	12 368	12 846	25 214	13 104	13 442	26 546
Kongoussi	6 571	7 120	13 691	6 996	7 476	14 472	7 109	7 379	14 488
Korsimoro	4 150	4 388	8 538	4 322	4 491	8 813	4 578	4 626	9 204
Mane	2 681	2 984	5 665	2 715	3 183	5 898	3 116	3 658	6 774
Nagbingou	581	674	1 255	590	750	1 340	655	682	1 337
Namissiguima	415	415	830	426	415	841	379	420	799
Nassere	834	1 033	1 867	922	1 079	2 001	935	1 069	2 004
Pensa	1 351	2 119	3 470	1 322	2 181	3 503	1 484	2 284	3 768
Pibaore	1 378	1 861	3 239	1 466	1 979	3 445	1 458	1 835	3 293
Pissila	4 430	6 648	11 078	4 836	6 888	11 724	5 493	7 222	12 715
Rollo	1 824	2 325	4 149	1 969	2 285	4 254	2 094	2 361	4 455
Rouko	1 246	1 434	2 680	1 436	1 619	3 055	1 517	1 576	3 093
Sabce	2 105	2 217	4 322	2 455	2 623	5 078	2 540	2 647	5 187
Tikare	3 323	3 728	7 051	3 746	4 071	7 817	3 836	4 052	7 888
Tougouri	2 885	3 866	6 751	2 985	3 744	6 729	3 417	3 949	7 366
Yalgo	2 094	2 303	4 397	2 223	2 412	4 635	2 105	2 262	4 367
Zeguedeguin	1 096	1 397	2 493	1 128	1 448	2 576	1 166	1 436	2 602
Ziga	1 341	2 020	3 361	1 492	2 212	3 704	1 729	2 384	4 113
Zimtenga	1 544	1 809	3 353	1 640	1 953	3 593	1 544	1 782	3 326
Centre-Ouest	102 646	116 043	218 689	110 308	121 498	231 806	118 346	125 887	244 233

Région/Commune	2010-2011			2011-2012			2012-2013		
	Filles	Garçons	Total	Filles	Garçons	Total	Filles	Garçons	Total
Bakata	1 712	2 067	3 779	1 846	2 329	4 175	2 135	2 515	4 650
Bieha	1 953	1 952	3 905	2 357	2 393	4 750	2 484	2 530	5 014
Bingo	1 779	1 968	3 747	1 972	2 130	4 102	1 995	2 125	4 120
Bougounou	1 459	1 954	3 413	1 633	2 049	3 682	1 725	2 021	3 746
Boura	2 040	2 460	4 500	2 198	2 547	4 745	2 313	2 597	4 910
Cassou	2 845	3 019	5 864	2 877	2 999	5 876	3 098	3 111	6 209
Dalo	458	639	1 097	505	627	1 132	531	677	1 208
Dassa	1 148	1 276	2 424	1 206	1 294	2 500	1 258	1 276	2 534
Didyr	3 250	3 428	6 678	3 350	3 569	6 919	3 800	3 825	7 625
Gao	1 129	1 384	2 513	1 291	1 465	2 756	1 386	1 511	2 897
Godyr	1 507	1 746	3 253	1 574	1 879	3 453	1 833	2 044	3 877
Imasgo	1 739	2 016	3 755	1 943	2 162	4 105	2 136	2 289	4 425
Kindi	2 097	2 932	5 029	2 369	3 150	5 519	2 667	3 338	6 005
Kokologho	3 724	4 400	8 124	4 208	4 850	9 058	4 401	4 844	9 245
Kordie	1 228	1 341	2 569	1 288	1 384	2 672	1 445	1 513	2 958
Koudougou	15 182	15 997	31 179	15 843	16 386	32 229	16 524	16 507	33 031
Kyon	1 645	1 801	3 446	1 782	1 930	3 712	1 971	2 136	4 107
Leo	4 753	4 742	9 495	5 357	5 309	10 666	5 763	5 519	11 282
Nandiala	1 915	2 384	4 299	2 115	2 534	4 649	2 277	2 613	4 890
Nanoro	3 147	3 349	6 496	3 408	3 505	6 913	3 649	3 702	7 351
Nebielianayou	479	692	1 171	458	646	1 104	503	681	1 184
Niabouri	1 290	1 446	2 736	1 397	1 441	2 838	1 420	1 427	2 847
Pella	1 837	2 095	3 932	2 038	2 218	4 256	2 254	2 477	4 731
Poa	2 767	3 419	6 186	2 849	3 339	6 188	3 067	3 417	6 484
Pouni	3 045	4 237	7 282	3 104	4 095	7 199	3 453	4 307	7 760
Ramongho	2 228	2 695	4 923	2 419	2 840	5 259	2 649	3 020	5 669
Reo	6 487	6 585	13 072	6 849	7 039	13 888	7 023	7 129	14 152
Sabou	4 975	5 710	10 685	5 475	5 900	11 375	5 770	6 079	11 849
Sapouy	3 932	4 297	8 229	4 085	4 431	8 516	4 496	4 694	9 190
Sigle	3 458	3 775	7 233	3 469	3 836	7 305	3 637	3 969	7 606
Silly	2 427	2 857	5 284	2 618	3 004	5 622	2 686	2 877	5 563
Soaw	1 590	1 792	3 382	1 718	1 781	3 499	1 868	1 800	3 668
Sourgou	1 469	1 801	3 270	1 556	1 885	3 441	1 677	1 882	3 559
Tenado	4 125	4 680	8 805	4 540	4 947	9 487	4 943	5 284	10 227
Thyou	2 561	2 981	5 542	2 859	3 107	5 966	3 037	3 103	6 140
To	2 737	2 974	5 711	3 090	3 233	6 323	3 390	3 381	6 771
Zamo	1 194	1 444	2 638	1 249	1 495	2 744	1 391	1 563	2 954
Zawara	1 335	1 708	3 043	1 413	1 770	3 183	1 691	2 104	3 795
Centre-Sud	54 035	59 241	113 276	57 350	62 003	119 353	61 609	65 550	127 159
Bere	2 441	2 698	5 139	2 527	2 683	5 210	2 733	2 841	5 574
Binde	2 569	2 800	5 369	2 855	3 044	5 899	3 113	3 247	6 360
Doulougou	2 262	2 285	4 547	2 431	2 539	4 970	2 676	2 843	5 519
Gaongho	987	1 213	2 200	1 108	1 329	2 437	1 325	1 544	2 869
Gogo	2 904	2 907	5 811	2 934	3 010	5 944	3 224	3 209	6 433
Gomboussougou	4 107	4 545	8 652	4 408	4 787	9 195	4 431	4 644	9 075
Guiaro	1 183	1 411	2 594	1 319	1 446	2 765	1 477	1 594	3 071
Guiba	2 832	3 075	5 907	2 962	3 068	6 030	3 081	3 237	6 318
Ipelce	1 384	1 338	2 722	1 310	1 389	2 699	1 445	1 483	2 928
Kayao	2 605	3 257	5 862	2 842	3 443	6 285	3 179	3 548	6 727

Région/Commune	2010-2011			2011-2012			2012-2013		
	Filles	Garçons	Total	Filles	Garçons	Total	Filles	Garçons	Total
Kombissiri	5 321	6 109	11 430	5 872	6 657	12 529	6 505	7 177	13 682
Manga	3 405	3 482	6 887	3 628	3 556	7 184	3 820	3 778	7 598
Nobere	2 651	2 766	5 417	2 706	2 866	5 572	3 001	3 081	6 082
Po	5 353	5 891	11 244	5 740	6 091	11 831	5 883	6 286	12 169
Sapone	4 119	4 358	8 477	4 382	4 660	9 042	4 478	4 815	9 293
Tiebele	4 097	4 767	8 864	4 213	4 863	9 076	4 539	5 164	9 703
Toece	3 065	3 350	6 415	3 250	3 496	6 746	3 609	3 825	7 434
Zecco	1 158	1 289	2 447	1 260	1 366	2 626	1 285	1 378	2 663
Ziou	1 592	1 700	3 292	1 603	1 710	3 313	1 805	1 856	3 661
Est	67 961	73 850	141 811	71 718	76 953	148 671	76 993	81 598	158 591
Bartiebougou	692	774	1 466	854	894	1 748	952	961	1 913
Bilanga	4 943	5 276	10 219	5 309	5 364	10 673	5 410	5 528	10 938
Bogande	5 026	4 653	9 679	5 263	4 748	10 011	5 514	4 907	10 421
Botou	1 085	1 656	2 741	1 091	1 658	2 749	1 108	1 860	2 968
Coalla	2 190	1 814	4 004	2 244	1 819	4 063	2 146	1 635	3 781
Diabo	3 304	3 878	7 182	3 627	4 123	7 750	4 009	4 474	8 483
Diapaga	2 026	2 119	4 145	1 996	2 130	4 126	2 329	2 555	4 884
Diapangou	1 661	1 626	3 287	1 765	1 810	3 575	1 790	1 788	3 578
Fada N'gourma	9 035	9 475	18 510	9 843	10 230	20 073	10 734	10 791	21 525
Foutouri	571	528	1 099	606	540	1 146	684	623	1 307
Gayeri	2 024	2 013	4 037	2 132	2 228	4 360	2 477	2 611	5 088
Kantchari	2 029	2 139	4 168	2 181	2 373	4 554	2 449	2 610	5 059
Kompienga	2 334	2 950	5 284	2 397	3 146	5 543	2 624	3 333	5 957
Liptougou	1 805	2 092	3 897	1 764	2 065	3 829	1 711	1 873	3 584
Logobou	4 144	5 013	9 157	4 646	5 432	10 078	4 945	5 686	10 631
Madjoari	627	786	1 413	623	729	1 352	702	784	1 486
Mani	3 968	3 619	7 587	3 995	3 533	7 528	4 117	3 489	7 606
Matiacoali	1 666	2 093	3 759	1 618	1 945	3 563	1 707	1 986	3 693
Namounou	970	1 403	2 373	931	1 436	2 367	1 351	1 851	3 202
Pama	2 524	3 022	5 546	2 732	3 154	5 886	2 790	3 207	5 997
Partiaga	2 067	2 343	4 410	2 229	2 473	4 702	2 381	2 684	5 065
Piela	4 564	4 278	8 842	4 831	4 489	9 320	5 141	4 704	9 845
Tambaga	2 823	3 441	6 264	2 965	3 527	6 492	3 296	3 893	7 189
Tansarga	1 567	2 430	3 997	1 555	2 423	3 978	1 885	2 955	4 840
Thion	1 371	1 204	2 575	1 492	1 331	2 823	1 567	1 360	2 927
Tibga	1 947	2 225	4 172	1 951	2 307	4 258	1 961	2 333	4 294
Yamba	998	1 000	1 998	1 078	1 046	2 124	1 213	1 117	2 330
Hauts-Bassins	118 005	131 783	249 788	126 853	138 835	265 688	136 719	146 843	283 562
Bama	5 158	5 806	10 964	5 721	6 301	12 022	6 459	7 019	13 478
Banzon	1 558	1 651	3 209	1 689	1 731	3 420	1 718	1 670	3 388
Bekuy	818	1 054	1 872	999	1 190	2 189	1 029	1 169	2 198
Bereba	1 891	2 146	4 037	1 988	2 217	4 205	1 968	2 124	4 092
Bobo-Dioulasso	54 627	56 056	110 683	57 750	58 657	116 407	62 152	62 480	124 632
Boni	1 077	1 180	2 257	1 180	1 233	2 413	1 254	1 268	2 522
Dande	1 318	1 609	2 927	1 421	1 664	3 085	1 708	1 991	3 699
Djigouera	1 483	1 508	2 991	1 654	1 609	3 263	1 726	1 698	3 424
Faramana	957	1 477	2 434	1 115	1 604	2 719	1 255	1 726	2 981
Fo	1 110	1 538	2 648	1 244	1 623	2 867	1 572	1 906	3 478
Founzan	1 703	1 895	3 598	1 891	2 049	3 940	2 101	2 233	4 334

Région/Commune	2010-2011			2011-2012			2012-2013		
	Filles	Garçons	Total	Filles	Garçons	Total	Filles	Garçons	Total
Hounde	6 395	7 768	14 163	6 977	8 240	15 217	7 543	8 602	16 145
Kangala	1 960	2 081	4 041	2 027	2 089	4 116	2 191	2 193	4 384
Karangasso Sambla	1 470	1 868	3 338	1 532	1 927	3 459	1 729	2 046	3 775
Karangasso Vigue	3 999	4 883	8 882	4 665	5 472	10 137	5 049	5 599	10 648
Kayan	1 231	1 516	2 747	1 200	1 471	2 671	1 224	1 472	2 696
Koloko	1 684	1 865	3 549	1 742	1 785	3 527	1 784	1 743	3 527
Koti	1 496	1 642	3 138	1 563	1 709	3 272	1 684	1 797	3 481
Koumbia	2 662	3 179	5 841	2 768	3 224	5 992	3 087	3 477	6 564
Koundougou	1 106	1 437	2 543	1 255	1 479	2 734	1 285	1 518	2 803
Kourinon	1 402	1 444	2 846	1 489	1 528	3 017	1 617	1 698	3 315
Kourouma	2 074	2 812	4 886	2 281	2 951	5 232	2 451	3 083	5 534
Lena	2 051	2 143	4 194	2 136	2 262	4 398	2 200	2 270	4 470
Morolaba	1 351	1 772	3 123	1 361	1 812	3 173	1 401	1 807	3 208
N'dorola	2 144	2 597	4 741	2 230	2 639	4 869	2 395	2 774	5 169
Orodara	3 312	3 650	6 962	3 564	3 803	7 367	3 647	3 897	7 544
Padema	2 432	3 471	5 903	2 726	3 765	6 491	2 846	3 809	6 655
Peni	1 877	2 270	4 147	2 225	2 741	4 966	2 547	3 091	5 638
Samogohiri	641	719	1 360	666	694	1 360	689	752	1 441
Samorogouan	1 855	2 751	4 606	2 075	2 995	5 070	2 404	3 273	5 677
Satiri	2 427	2 770	5 197	2 701	2 993	5 694	2 844	3 122	5 966
Sindo	719	1 053	1 772	821	1 117	1 938	866	1 177	2 043
Toussiana	2 017	2 172	4 189	2 197	2 261	4 458	2 294	2 359	4 653
Nord	114 587	133 723	248 310	121 345	135 554	256 899	126 521	137 717	264 238
Arbole	4 390	5 359	9 749	4 741	5 594	10 335	5 193	5 845	11 038
Bagare	2 429	2 750	5 179	2 618	2 754	5 372	2 585	2 664	5 249
Banh	2 061	2 336	4 397	2 084	2 280	4 364	1 934	2 077	4 011
Barga	2 655	3 691	6 346	2 901	3 522	6 423	3 304	3 783	7 087
Bassi	2 504	2 853	5 357	2 482	2 822	5 304	2 641	2 943	5 584
Bokin	4 976	6 231	11 207	5 455	6 348	11 803	5 609	6 317	11 926
Boussou	2 244	2 632	4 876	2 283	2 619	4 902	2 347	2 667	5 014
Gomponsom	1 552	1 717	3 269	1 672	1 743	3 415	1 735	1 852	3 587
Gourcy	8 292	9 168	17 460	9 225	9 486	18 711	9 382	9 443	18 825
Kain	666	815	1 481	778	834	1 612	1 004	1 003	2 007
Kalsaka	3 863	5 357	9 220	4 278	5 654	9 932	4 706	5 783	10 489
Kirsi	1 494	1 903	3 397	1 640	2 008	3 648	1 733	2 087	3 820
Kossouka	1 532	1 832	3 364	1 594	1 938	3 532	1 671	1 888	3 559
Koumbri	4 107	5 150	9 257	4 060	5 024	9 084	4 186	5 031	9 217
La-Todin	3 275	3 653	6 928	3 510	3 812	7 322	3 743	3 953	7 696
Leba	1 103	1 144	2 247	1 141	1 174	2 315	1 124	1 195	2 319
Namisigma	3 366	4 178	7 544	3 535	4 202	7 737	3 579	4 022	7 601
Ouahigouya	14 781	14 967	29 748	15 369	15 281	30 650	15 549	15 684	31 233
Ouindigui	3 209	3 706	6 915	3 565	3 802	7 367	3 746	3 789	7 535
Oula	4 790	5 331	10 121	5 119	5 403	10 522	5 372	5 588	10 960
Pilimpikou	1 218	1 628	2 846	1 336	1 723	3 059	1 466	1 773	3 239
Rambo	2 482	3 253	5 735	2 960	3 843	6 803	3 273	3 962	7 235
Samba	2 753	3 391	6 144	3 115	3 656	6 771	3 319	3 824	7 143
Seguenega	6 059	7 737	13 796	6 293	7 559	13 852	6 742	8 122	14 864
Solle	1 413	1 902	3 315	1 418	1 865	3 283	1 338	1 666	3 004
Tangaye	3 171	3 587	6 758	3 244	3 563	6 807	3 262	3 489	6 751

Région/Commune	2010-2011			2011-2012			2012-2013		
	Filles	Garçons	Total	Filles	Garçons	Total	Filles	Garçons	Total
Thiou	4 083	4 798	8 881	4 513	4 972	9 485	4 524	4 928	9 452
Titao	6 981	8 026	15 007	6 808	7 667	14 475	6 863	7 434	14 297
Tougo	3 093	3 613	6 706	3 152	3 363	6 515	3 331	3 327	6 658
Yako	8 058	8 754	16 812	8 397	8 840	17 237	9 147	9 428	18 575
Zogore	1 987	2 261	4 248	2 059	2 203	4 262	2 113	2 150	4 263
Plateau Central	56 960	66 637	123 597	61 696	70 229	131 925	66 439	73 223	139 662
Absouya	1 297	1 851	3 148	1 625	2 203	3 828	1 831	2 191	4 022
Boudry	5 387	6 797	12 184	5 990	7 153	13 143	6 702	7 629	14 331
Bousse	4 222	4 914	9 136	4 522	5 050	9 572	4 807	5 289	10 096
Dapelogo	3 570	4 070	7 640	3 793	4 301	8 094	3 953	4 394	8 347
Kogho	708	1 126	1 834	731	1 135	1 866	760	1 096	1 856
Laye	1 526	1 573	3 099	1 587	1 656	3 243	1 625	1 705	3 330
Loumbila	2 904	3 031	5 935	3 054	3 114	6 168	3 324	3 353	6 677
Meguet	2 501	2 907	5 408	2 646	2 966	5 612	2 961	3 096	6 057
Mogtedo	4 202	4 542	8 744	4 374	4 691	9 065	4 790	5 092	9 882
Nargreongo	1 719	1 869	3 588	1 931	2 106	4 037	1 885	2 016	3 901
Niou	2 427	2 936	5 363	2 691	3 252	5 943	2 859	3 233	6 092
Ourgou Manega	1 584	1 955	3 539	1 804	2 096	3 900	1 956	2 212	4 168
Salogo	1 273	1 705	2 978	1 310	1 699	3 009	1 398	1 827	3 225
Sourgoubila	3 570	4 246	7 816	3 652	4 265	7 917	3 841	4 453	8 294
Toeghin	1 271	1 659	2 930	1 467	1 721	3 188	1 639	1 826	3 465
Zam	2 695	3 097	5 792	2 775	3 163	5 938	2 866	3 216	6 082
Ziniare	6 129	6 598	12 727	6 847	7 269	14 116	7 197	7 380	14 577
Zitenga	2 957	3 663	6 620	3 184	3 834	7 018	3 551	4 176	7 727
Zorgho	5 183	5 831	11 014	5 590	5 974	11 564	6 036	6 234	12 270
Zoungou	1 835	2 267	4 102	2 123	2 581	4 704	2 458	2 805	5 263
Sahel	41 552	47 159	88 711	42 979	48 470	91 449	43 555	48 971	92 526
Aribinda	2 886	3 820	6 706	2 912	3 873	6 785	3 183	4 177	7 360
Bani	2 626	2 585	5 211	2 795	2 625	5 420	2 647	2 675	5 322
Baraboule	1 916	2 154	4 070	2 077	2 402	4 479	2 099	2 377	4 476
Boundore	890	1 078	1 968	872	1 033	1 905	817	957	1 774
Deou	1 051	1 234	2 285	861	1 129	1 990	1 000	1 255	2 255
Diguel	431	408	839	397	380	777	454	497	951
Djibo	3 547	3 759	7 306	3 885	4 033	7 918	3 990	4 153	8 143
Dori	4 799	4 885	9 684	4 544	4 523	9 067	4 537	4 583	9 120
Falagountou	573	710	1 283	637	842	1 479	740	942	1 682
Gorgadji	1 004	1 274	2 278	1 006	1 385	2 391	1 103	1 442	2 545
Gorom Gorom	4 039	4 604	8 643	3 836	4 477	8 313	3 900	4 515	8 415
Kelbo	1 573	2 082	3 655	1 659	2 119	3 778	1 703	2 104	3 807
Koutougou	570	811	1 381	592	798	1 390	600	823	1 423
Mansila	1 496	1 589	3 085	1 553	1 661	3 214	1 495	1 600	3 095
Markoye	1 574	1 770	3 344	1 647	1 832	3 479	1 560	1 678	3 238
Nassoumbou	680	708	1 388	839	881	1 720	807	892	1 699
Oursy	477	649	1 126	526	700	1 226	568	690	1 258
Pobe Mengao	2 120	2 337	4 457	2 265	2 379	4 644	2 131	2 265	4 396
Sampelga	674	791	1 465	782	865	1 647	762	851	1 613
Sebba	1 120	1 246	2 366	1 248	1 325	2 573	1 194	1 317	2 511
Seytenga	879	1 134	2 013	1 073	1 324	2 397	1 078	1 315	2 393
Solhan	1 552	1 503	3 055	1 678	1 572	3 250	1 722	1 593	3 315

Région/Commune	2010-2011			2011-2012			2012-2013		
	Filles	Garçons	Total	Filles	Garçons	Total	Filles	Garçons	Total
Tankougounadie	714	691	1 405	720	714	1 434	749	779	1 528
Tin Akoff	649	1 091	1 740	650	1 112	1 762	692	1 120	1 812
Titabe	880	958	1 838	806	949	1 755	905	965	1 870
Tongomayel	2 832	3 288	6 120	3 119	3 537	6 656	3 119	3 406	6 525
Sud-Ouest	45 052	50 708	95 760	46 800	51 906	98 706	49 196	53 362	102 558
Batie	2 279	2 574	4 853	2 317	2 518	4 835	2 327	2 496	4 823
Bondigui	1 206	1 329	2 535	1 262	1 382	2 644	1 330	1 416	2 746
Bouroum-Bouroum	1 080	1 228	2 308	986	1 105	2 091	975	1 149	2 124
Boussera	917	1 129	2 046	939	1 166	2 105	1 160	1 346	2 506
Boussoukoula	720	751	1 471	644	687	1 331	639	699	1 338
Dano	3 595	3 773	7 368	3 789	3 893	7 682	4 037	4 041	8 078
Diebouyou	3 734	3 896	7 630	4 001	4 258	8 259	4 163	4 297	8 460
Dissin	2 975	3 375	6 350	3 166	3 492	6 658	3 300	3 565	6 865
Djigoue	626	729	1 355	775	860	1 635	936	965	1 901
Dolo	780	974	1 754	744	932	1 676	796	942	1 738
Gaoua	4 009	4 352	8 361	4 114	4 407	8 521	4 244	4 516	8 760
Gbomblora	1 443	1 635	3 078	1 485	1 685	3 170	1 491	1 623	3 114
Gueguere	2 606	2 807	5 413	2 790	2 943	5 733	2 865	2 996	5 861
Iolonioro	1 630	2 050	3 680	1 758	2 213	3 971	1 818	2 162	3 980
Kampti	2 306	2 584	4 890	2 370	2 710	5 080	2 749	2 861	5 610
Koper	1 761	1 909	3 670	1 781	1 956	3 737	1 743	1 892	3 635
Kpuere	489	466	955	490	439	929	455	423	878
Legmoin	1 137	1 254	2 391	1 163	1 322	2 485	1 153	1 253	2 406
Loropeni	2 980	3 441	6 421	3 107	3 499	6 606	3 536	3 985	7 521
Malba	540	764	1 304	528	739	1 267	509	720	1 229
Midebdo	761	787	1 548	748	730	1 478	722	782	1 504
Nako	1 412	1 975	3 387	1 496	1 901	3 397	1 475	1 940	3 415
Niego	605	759	1 364	643	743	1 386	608	703	1 311
Oronkua	1 412	1 405	2 817	1 505	1 488	2 993	1 643	1 595	3 238
Ouessa	1 101	1 225	2 326	1 172	1 256	2 428	1 291	1 353	2 644
Perigban	461	548	1 009	419	487	906	399	429	828
Tiankoura	1 030	1 332	2 362	1 075	1 432	2 507	1 182	1 457	2 639
Zambo	1 457	1 657	3 114	1 533	1 663	3 196	1 650	1 756	3 406
Total Général	1 041 511	1 163 784	2 205 295	1 118 999	1 225 032	2 344 031	1 190 049	1 276 330	2 466 379

Source : DGESS/MENA, cubes OLAP et bases de données des enquêtes scolaires annuelles

Tableau 48: Nombre d'élèves du primaire selon le sexe par commune, de l'année scolaire 2013-2014 à 2015-2016

Région/Commune	2013-2014			2014-2015			2015-2016		
	Filles	Garçons	Total	Filles	Garçons	Total	Filles	Garçons	Total
Boucle du Mouhoun	123 624	132 634	256 258	124 818	133 421	258 239	131 137	139 360	270 497
Bagassi	3 147	3 084	6 231	3 186	3 070	6 256	3 482	3 180	6 662
Balave	1 072	1 245	2 317	1 133	1 385	2 518	1 189	1 465	2 654
Bana	1 146	1 272	2 418	1 176	1 354	2 530	1 205	1 358	2 563
Barani	2 132	2 343	4 475	2 019	2 265	4 284	2 163	2 433	4 596
Bomborokuy	1 284	1 347	2 631	1 286	1 320	2 606	1 333	1 382	2 715
Bondokuy	3 547	4 192	7 739	3 703	4 363	8 066	3 911	4 529	8 440
Boromo	3 563	3 513	7 076	3 738	3 525	7 263	3 954	3 756	7 710
Bourasso	1 202	1 234	2 436	1 316	1 300	2 616	1 315	1 256	2 571
Dedougou	8 375	8 664	17 039	8 575	8 931	17 506	9 066	9 311	18 377
Di	2 672	2 729	5 401	2 751	2 801	5 552	2 891	2 975	5 866
Djibasso	3 372	4 157	7 529	3 562	4 296	7 858	3 908	4 708	8 616
Dokuy	1 552	1 738	3 290	1 645	1 875	3 520	1 730	1 968	3 698
Doumbala	1 969	1 858	3 827	1 978	1 923	3 901	2 077	2 061	4 138
Douroula	801	785	1 586	841	843	1 684	971	926	1 897
Fara	3 446	3 436	6 882	3 499	3 540	7 039	3 676	3 719	7 395
Gassan	3 197	3 578	6 775	3 173	3 513	6 686	3 232	3 524	6 756
Gomboro	972	1 168	2 140	1030	1 158	2 188	1070	1 252	2 322
Gossina	1 819	1 992	3 811	1 959	2 139	4 098	2 214	2 304	4 518
Kassoum	2 298	2 406	4 704	2 168	2 321	4 489	2 213	2 409	4 622
Kiembara	2 503	2 771	5 274	2 525	2 851	5 376	2 515	2 810	5 325
Kombori	610	682	1 292	607	600	1 207	575	573	1 148
Kona	1 647	1 695	3 342	1 780	1 723	3 503	1 869	1 784	3 653
Kougny	1 827	2 201	4 028	1 818	2 242	4 060	1 795	2 272	4 067
Kouka	4 468	5 571	10 039	4 344	5 504	9 848	4 638	5 853	10 491
Lanfiera	1 556	1 603	3 159	1 649	1 667	3 316	1 656	1 645	3 301
Lankoue	1 402	1 559	2 961	1 431	1 665	3 096	1 593	1 722	3 315
Madouba	573	648	1 221	623	718	1 341	650	741	1 391
Nouna	5 927	6 167	12 094	5 988	6 241	12 229	6 321	6 635	12 956
Ouarkoye	3 357	3 634	6 991	3 118	3 313	6 431	3 394	3 616	7 010
Oury	2 559	2 319	4 878	2 627	2 239	4 866	2 708	2 298	5 006
Pa	1 459	1 447	2 906	1 532	1 456	2 988	1 607	1 491	3 098
Pompoi	995	922	1 917	1009	930	1 939	1070	989	2 059
Poura	1 346	1 341	2 687	1 438	1 396	2 834	1 528	1 484	3 012
Safane	4 177	4 776	8 953	4 073	4 321	8 394	4 450	4 870	9 320
Sami	688	896	1 584	781	943	1 724	779	875	1 654
Sanaba	2 623	2 570	5 193	2 541	2 494	5 035	2 608	2 599	5 207
Siby	1 453	1 260	2 713	1 345	1 230	2 575	1 374	1 262	2 636
Solenzo	8 806	10 151	18 957	8 812	10 338	19 150	9 267	10 876	20 143
Sono	579	585	1 164	549	553	1 102	564	575	1 139
Tansila	2 528	2 644	5 172	2 570	2 723	5 293	2 649	2 878	5 527
Tcheriba	3 123	2 869	5 992	3 306	2 981	6 287	3 595	3 169	6 764
Toeni	2 237	2 540	4 777	2 152	2 435	4 587	2 090	2 405	4 495
Toma	3 650	3 960	7 610	3 482	3 925	7 407	3 559	4 004	7 563
Tougan	7 088	7 555	14 643	7 038	7 486	14 524	7 229	7 492	14 721
Yaba	3 836	4 154	7 990	3 847	4 161	8 008	4 059	4 343	8 402
Yaho	1 564	1 708	3 272	1 597	1 664	3 261	1 779	1 805	3 584
Ye	3 477	3 665	7 142	3 498	3 700	7 198	3 616	3 778	7 394

Région/Commune	2013-2014			2014-2015			2015-2016		
	Filles	Garçons	Total	Filles	Garçons	Total	Filles	Garçons	Total
Cascades	47 449	51 459	98 908	49 394	52 924	102 318	51 711	54 887	106 598
Banfora	11 800	12 208	24 008	12 298	12 335	24 633	12 730	12 680	25 410
Beregadougou	1 417	1 531	2 948	1 357	1 450	2 807	1 415	1 476	2 891
Dakoro	898	959	1 857	902	1043	1 945	921	1153	2 074
Douna	955	974	1 929	1004	1011	2 015	1014	1027	2 041
Kankalaba	829	795	1 624	854	825	1 679	866	839	1 705
Loumana	2 529	2 572	5 101	2 561	2 588	5 149	2 644	2 650	5 294
Mangodara	4 132	4 787	8 919	4 228	4 824	9 052	4 451	4 947	9 398
Moussodougou	1 171	1 181	2 352	1 195	1 194	2 389	1 334	1 339	2 673
Niangoloko	5 393	5 439	10 832	5 822	5 953	11 775	6 227	6 122	12 349
Niankorodougou	2 253	2 906	5 159	2 449	3 053	5 502	2 577	3 112	5 689
Oueleni	914	879	1 793	998	952	1 950	970	920	1 890
Ouo	1 692	1 781	3 473	1 842	1 784	3 626	1 841	1 789	3 630
Sideradougou	5 403	6 661	12 064	5 644	6 856	12 500	6 093	7 445	13 538
Sindou	1 590	1 746	3 336	1 605	1 757	3 362	1 633	1 785	3 418
Soubakaniedougou	2 214	2 159	4 373	2 266	2 251	4 517	2 359	2 319	4 678
Tiefora	3 876	4 498	8 374	3 969	4 639	8 608	4 188	4 842	9 030
Wolokonto	383	383	766	400	409	809	448	442	890
Centre	169 811	164 843	334 654	191 273	186 864	378 137	207 980	202 978	410 958
Komki Ipala	2 573	2 670	5 243	2 610	2 695	5 305	2 730	2 844	5 574
Komsilga	7 523	7 548	15 071	7 817	7 961	15 778	8 497	8 630	17 127
Koubri	4 897	5 257	10 154	5 225	5 749	10 974	5 685	6 112	11 797
Ouagadougou	130 108	124 351	254 459	149 116	143 737	292 853	162 580	156 833	319 413
Pabre	3 504	3 594	7 098	3 508	3 699	7 207	3 468	3 566	7 034
Saaba	13 745	13 580	27 325	15 358	14 888	30 246	17 437	16 931	34 368
Tanghin-Dassouri	7 461	7 843	15 304	7 639	8 135	15 774	7 583	8 062	15 645
Centre-Est	103 341	115 366	218 707	107 416	120 321	227 737	114 084	127 125	241 209
Andemtenga	4 825	5 373	10 198	4 866	5 344	10 210	4 998	5 475	10 473
Bagre	2 459	2 717	5 176	2 639	2 961	5 600	2 766	3 024	5 790
Bane	2 422	2 523	4 945	2 278	2 406	4 684	2 495	2 580	5 075
Baskoure	1 413	1 406	2 819	1 432	1 463	2 895	1 423	1 473	2 896
Beguedo	1 723	1 897	3 620	1 813	1 997	3 810	1 848	2 053	3 901
Bissiga	1 359	1 525	2 884	1 291	1 474	2 765	1 375	1 566	2 941
Bittou	4 805	5 870	10 675	5 407	6 592	11 999	5 870	7 010	12 880
Boussouma	2 875	2 987	5 862	2 847	2 866	5 713	2 875	2 879	5 754
Comin-Yanga	1 718	2 579	4 297	1 763	2 652	4 415	1 940	2 907	4 847
Dialgayé	3 434	3 832	7 266	3 521	3 815	7 336	3 667	3 962	7 629
Dourtenga	807	906	1 713	825	915	1 740	879	964	1 843
Garango	8 696	8 779	17 475	9 094	9 180	18 274	9 191	9 256	18 447
Gounghin	3 870	4 206	8 076	3 834	4 254	8 088	4 050	4 464	8 514
Kando	2 492	3 166	5 658	2 621	3 201	5 822	2 809	3 487	6 296
Komtoega	1 673	1 698	3 371	1 709	1 761	3 470	1 848	1 906	3 754
Koupela	6 461	6 587	13 048	6 742	7 050	13 792	7 102	7 425	14 527
Lalgayé	876	1 132	2 008	930	1 126	2 056	1013	1 184	2 197
Niaogho	1 607	1 615	3 222	1 585	1 637	3 222	1 607	1 682	3 289
Ouargayé	2 155	2 780	4 935	2 211	2 987	5 198	2 355	3 088	5 443
Pouytenga	9 688	10 637	20 325	10 468	11 809	22 277	11 482	12 776	24 258
Sangha	3 542	4 732	8 274	3 755	5 213	8 968	4 129	5 648	9 777
Soudougui	2 314	3 193	5 507	2 416	3 319	5 735	2 446	3 434	5 880

Région/Commune	2013-2014			2014-2015			2015-2016		
	Filles	Garçons	Total	Filles	Garçons	Total	Filles	Garçons	Total
Tenkodogo	12 693	13 324	26 017	13 517	13 996	27 513	14 408	14 884	29 292
Tensobentenga	1 828	2 136	3 964	1 816	2 025	3 841	1 992	2 188	4 180
Yargatenga	3 451	4 223	7 674	3 294	3 994	7 288	3 940	4 790	8 730
Yargo	1 337	1 415	2 752	1 374	1 498	2 872	1 424	1 487	2 911
Yonde	1 293	1 838	3 131	1 215	1 817	3 032	1 347	2 004	3 351
Zabre	8 215	8 612	16 827	8 625	9 101	17 726	9 275	9 587	18 862
Zoaga	1 130	1 228	2 358	967	1 070	2 037	934	1 110	2 044
Zonse	2 180	2 450	4 630	2 561	2 798	5 359	2 596	2 832	5 428
Centre-Nord	95 784	105 757	201 541	101 269	112 386	213 655	107 274	118 276	225 550
Barsalogo	5 497	6 749	12 246	6 077	7 388	13 465	6 384	7 670	14 054
Boala	1 137	1 540	2 677	1 258	1 790	3 048	1 315	1 872	3 187
Boulsa	6 996	7 561	14 557	7 512	8 356	15 868	7 611	8 384	15 995
Bouroum	2 024	2 414	4 438	2 108	2 580	4 688	2 070	2 674	4 744
Bourzanga	3 084	3 254	6 338	3 306	3 578	6 884	3 331	3 520	6 851
Boussouma	7 735	8 275	16 010	8 099	8 676	16 775	8 641	9 177	17 818
Dablo	1 774	1 790	3 564	1 644	1 624	3 268	1 544	1 588	3 132
Dargo	2 506	2 646	5 152	2 424	2 547	4 971	2 521	2 643	5 164
Guibare	2 538	2 891	5 429	2 448	2 671	5 119	2 662	2 820	5 482
Kaya	13 903	14 053	27 956	14 466	14 894	29 360	15 269	15 518	30 787
Kongoussi	7 651	7 641	15 292	7 743	7 860	15 603	8 506	8 542	17 048
Korsimoro	4 778	4 611	9 389	5 048	4 981	10 029	5 133	5 195	10 328
Mane	3 379	3 941	7 320	3 644	4 051	7 695	4 047	4 363	8 410
Nagbingou	642	666	1 308	723	774	1 497	677	747	1 424
Namissiguima	596	657	1 253	600	687	1 287	725	844	1 569
Nassere	1 101	1 166	2 267	1 191	1 265	2 456	1 176	1 206	2 382
Pensa	1 405	2 259	3 664	1 711	2 941	4 652	1 758	2 860	4 618
Pibaore	1 728	2 074	3 802	1 836	2 211	4 047	2 006	2 465	4 471
Pissila	6 135	7 979	14 114	6 806	8 716	15 522	7 491	9 628	17 119
Rollo	2 251	2 510	4 761	2 462	2 583	5 045	2 505	2 636	5 141
Rouko	1 663	1 685	3 348	1 528	1 466	2 994	1 625	1 491	3 116
Sabce	2 779	2 833	5 612	2 724	2 845	5 569	2 909	2 978	5 887
Tikare	3 641	3 805	7 446	4 394	4 615	9 009	4 751	4 853	9 604
Tougouri	3 898	4 619	8 517	4 467	5 146	9 613	4 346	5 149	9 495
Yalgo	2 210	2 298	4 508	2 135	2 329	4 464	1 859	2 080	3 939
Zeguedeguin	1 201	1 486	2 687	1 314	1 634	2 948	1 326	1 565	2 891
Ziga	2 032	2 597	4 629	2 112	2 582	4 694	3 471	4 174	7 645
Zimtenga	1 500	1 757	3 257	1 489	1 596	3 085	1 615	1 634	3 249
Centre-Ouest	125 020	130 989	256 009	129 325	134 603	263 928	138 925	142 796	281 721
Bakata	2 360	2 696	5 056	2 535	2 916	5 451	2 729	3 089	5 818
Bieha	2 808	2 896	5 704	2 808	2 942	5 750	3 127	3 223	6 350
Bingo	2 087	2 136	4 223	1 990	2 055	4 045	2 013	2 029	4 042
Bougnounou	1 788	2 044	3 832	2 122	2 328	4 450	2 296	2 503	4 799
Boura	2 403	2 651	5 054	2 524	2 777	5 301	2 649	2 878	5 527
Cassou	3 158	3 176	6 334	3 384	3 338	6 722	3 579	3 577	7 156
Dalo	546	666	1 212	615	713	1 328	745	858	1 603
Dassa	1 383	1 370	2 753	1 461	1 491	2 952	1 685	1 660	3 345
Didyr	3 711	3 826	7 537	3 987	3 914	7 901	4 453	4 358	8 811
Gao	1 438	1 594	3 032	1 456	1 587	3 043	1 682	1 791	3 473
Godyr	2 007	2 150	4 157	2 103	2 189	4 292	2 213	2 273	4 486

Région/Commune	2013-2014			2014-2015			2015-2016		
	Filles	Garçons	Total	Filles	Garçons	Total	Filles	Garçons	Total
Imasgo	2 313	2 345	4 658	2 439	2 471	4 910	2 532	2 486	5 018
Kindi	2 880	3 581	6 461	3 106	3 807	6 913	3 390	3 939	7 329
Kokologho	4 609	4 964	9 573	4 750	5 194	9 944	5 043	5 460	10 503
Kordie	1 533	1 574	3 107	1 765	1 807	3 572	1 898	1 904	3 802
Koudougou	17 180	16 863	34 043	17 358	17 089	34 447	18 375	17 943	36 318
Kyon	2 146	2 305	4 451	2 334	2 506	4 840	2 563	2 737	5 300
Leo	6 106	5 842	11 948	6 448	6 212	12 660	6 901	6 556	13 457
Nandiala	2 514	2 792	5 306	2 518	2 707	5 225	2 811	2 948	5 759
Nanoro	3 795	3 822	7 617	3 989	3 962	7 951	4 130	4 228	8 358
Nebelianayou	513	673	1 186	562	712	1 274	623	761	1 384
Niabouri	1 543	1 581	3 124	1 579	1 601	3 180	1 647	1 618	3 265
Pella	2 310	2 402	4 712	2 321	2 440	4 761	2 262	2 465	4 727
Poa	3 152	3 460	6 612	3 341	3 687	7 028	3 702	4 110	7 812
Pouni	3 734	4 404	8 138	4 195	4 775	8 970	4 584	4 975	9 559
Ramongho	2 895	3 141	6 036	2 894	3 181	6 075	3 214	3 371	6 585
Reo	7 378	7 439	14 817	7 135	7 354	14 489	8 146	8 234	16 380
Sabou	5 846	6 107	11 953	5 971	6 157	12 128	6 257	6 366	12 623
Sapouy	4 692	4 825	9 517	4 987	5 142	10 129	5 342	5 547	10 889
Sigle	3 894	4 291	8 185	3 804	4 195	7 999	3 884	4 291	8 175
Silly	2 857	3 094	5 951	2 990	3 082	6 072	3 179	3 244	6 423
Soaw	1 990	1 943	3 933	2 024	1 967	3 991	2 147	2 108	4 255
Sourgou	1 692	1 913	3 605	1 798	1 957	3 755	1 874	2 054	3 928
Tenado	5 361	5 605	10 966	5 449	5 637	11 086	5 949	6 026	11 975
Thyou	3 026	3 086	6 112	3 120	3 092	6 212	3 330	3 208	6 538
To	3 964	3 894	7 858	3 919	3 732	7 651	4 187	3 901	8 088
Zamo	1 503	1 632	3 135	1 547	1 709	3 256	1 708	1 795	3 503
Zawara	1 905	2 206	4 111	1 997	2 178	4 175	2 076	2 282	4 358
Centre-Sud	64 255	68 205	132 460	65 814	70 728	136 542	68 272	73 601	141 873
Bere	2 850	3 056	5 906	2 895	3 139	6 034	3 041	3 320	6 361
Binde	3 303	3 587	6 890	3 407	3 747	7 154	3 322	3 709	7 031
Doulougou	2 702	2 875	5 577	2 732	2 999	5 731	2 825	3 063	5 888
Gaongho	1 586	1 844	3 430	1 691	1 954	3 645	1 772	2 032	3 804
Gogo	3 080	3 104	6 184	3 067	3 234	6 301	3 295	3 400	6 695
Gomboussougou	4 668	4 855	9 523	4 796	5 056	9 852	5 043	5 295	10 338
Guiaro	1 659	1 727	3 386	1 732	1 851	3 583	1 806	1 921	3 727
Guiba	2 929	3 152	6 081	3 104	3 306	6 410	3 119	3 357	6 476
Ipelce	1 527	1 489	3 016	1 562	1 546	3 108	1 477	1 553	3 030
Kayao	3 393	3 819	7 212	3 538	3 937	7 475	4 064	4 503	8 567
Kombissiri	6 929	7 452	14 381	7 223	7 828	15 051	7 535	8 226	15 761
Manga	3 881	3 895	7 776	3 934	4 132	8 066	4 010	4 272	8 282
Nobere	3 214	3 273	6 487	3 349	3 413	6 762	3 502	3 598	7 100
Po	6 170	6 528	12 698	6 223	6 605	12 828	6 518	6 873	13 391
Sapone	4 660	5 076	9 736	4 551	5 073	9 624	4 652	5 124	9 776
Tiebele	4 786	5 211	9 997	4 979	5 496	10 475	5 166	5 709	10 875
Toece	3 801	4 022	7 823	3 900	4 171	8 071	3 917	4 226	8 143
Zecco	1 294	1 312	2 606	1 213	1 210	2 423	1 274	1 322	2 596
Ziou	1 823	1 928	3 751	1 918	2 031	3 949	1 934	2 098	4 032
Est	78 502	83 984	162 486	81 506	88 636	170 142	86 050	94 170	180 220
Bartiebourgou	1 031	1 023	2 054	1 159	1 098	2 257	1 143	1 068	2 211

Région/Commune	2013-2014			2014-2015			2015-2016		
	Filles	Garçons	Total	Filles	Garçons	Total	Filles	Garçons	Total
Bilanga	5 212	5 504	10 716	5 174	5 575	10 749	5 723	6 360	12 083
Bogande	5 151	4 773	9 924	5 135	4 932	10 067	5 232	5 250	10 482
Botou	1 096	1 853	2 949	1 047	1 853	2 900	1 058	1 900	2 958
Coalla	2 288	1 960	4 248	2 123	1 801	3 924	2 011	1 782	3 793
Diabo	4 202	4 738	8 940	4 358	4 941	9 299	4 554	5 183	9 737
Diapaga	2 382	2 643	5 025	2 599	2 896	5 495	2 763	3 070	5 833
Diapangou	1 907	1 926	3 833	2 056	2 146	4 202	2 297	2 335	4 632
Fada N'gourma	11 503	11 628	23 131	11 929	12 157	24 086	12 827	12 938	25 765
Foutouri	717	705	1 422	938	942	1 880	975	980	1 955
Gayeri	2 641	2 893	5 534	3 078	3 443	6 521	3 171	3 443	6 614
Kantchari	2 555	2 754	5 309	2 658	2 888	5 546	2 767	3 016	5 783
Kompienga	2 806	3 541	6 347	2 897	3 705	6 602	3 173	3 940	7 113
Liptougou	1 522	1 725	3 247	1 594	2 028	3 622	1 700	2 220	3 920
Logobou	5 198	5 793	10 991	4 910	5 551	10 461	5 593	6 330	11 923
Madjoari	707	863	1 570	810	989	1 799	908	1 162	2 070
Mani	4 114	3 455	7 569	4 292	3 781	8 073	4 433	3 972	8 405
Matiacoali	1 862	2 150	4 012	2 124	2 472	4 596	2 352	2 740	5 092
Namanou	1 323	1 652	2 975	1 422	1 827	3 249	1 433	1 821	3 254
Pama	3 000	3 360	6 360	3 112	3 589	6 701	3 245	3 720	6 965
Partiaga	2 505	2 813	5 318	2 624	3 074	5 698	2 848	3 272	6 120
Piela	4 858	4 437	9 295	5 039	4 957	9 996	5 028	4 954	9 982
Tambaga	3 388	3 908	7 296	3 587	3 909	7 496	3 836	4 153	7 989
Tansarga	1 808	2 917	4 725	1 989	3 062	5 051	2 083	3 256	5 339
Thion	1 504	1 368	2 872	1 524	1 240	2 764	1 474	1 314	2 788
Tibga	1 940	2 375	4 315	1 923	2 448	4 371	2 006	2 604	4 610
Yamba	1 282	1 227	2 509	1 405	1 332	2 737	1 417	1 387	2 804
Hauts-Bassins	145 940	154 149	300 089	149 189	156 200	305 389	159 338	166 110	325 448
Bama	6 970	7 448	14 418	7 101	7 537	14 638	8 088	8 527	16 615
Banzon	1 751	1 657	3 408	1 739	1 566	3 305	1 671	1 572	3 243
Bekuy	1 046	1 139	2 185	1 064	1 198	2 262	1 232	1 387	2 619
Bereba	1 942	2 062	4 004	2 027	2 128	4 155	2 086	2 133	4 219
Bobo-Dioulasso	67 168	66 825	133 993	68 267	67 945	136 212	71 712	71 169	142 881
Boni	1 361	1 341	2 702	1 356	1 265	2 621	1 357	1 258	2 615
Dande	1 763	1 971	3 734	1 764	1 823	3 587	2 028	2 144	4 172
Djigouera	1 854	1 882	3 736	1 852	1 849	3 701	1 961	1 979	3 940
Faramana	1 334	1 829	3 163	1 683	2 186	3 869	1 815	2 257	4 072
Fo	1 936	2 141	4 077	1 942	2 038	3 980	2 144	2 101	4 245
Founzan	2 269	2 361	4 630	2 392	2 468	4 860	2 450	2 594	5 044
Hounde	8 021	9 115	17 136	8 428	9 519	17 947	9 293	10 263	19 556
Kangala	2 255	2 228	4 483	2 367	2 270	4 637	2 506	2 394	4 900
Karangasso Sambla	1 828	2 107	3 935	1 914	2 161	4 075	2 135	2 348	4 483
Karangasso Vigie	5 604	6 110	11 714	5 906	6 175	12 081	6 573	6 877	13 450
Kayan	1 470	1 704	3 174	1 540	1 702	3 242	1 624	1 900	3 524
Koloko	1 755	1 651	3 406	1 597	1 614	3 211	1 628	1 630	3 258
Koti	1 755	1 788	3 543	1 881	1 847	3 728	2 023	2 002	4 025
Koumbia	3 169	3 569	6 738	3 187	3 629	6 816	3 542	3 885	7 427
Koundougou	1 346	1 555	2 901	1 372	1 502	2 874	1 659	1 878	3 537
Kourinon	1 607	1 647	3 254	1 663	1 711	3 374	1 775	1 789	3 564
Kourouma	2 459	3 085	5 544	2 451	3 028	5 479	2 618	3 175	5 793

Région/Commune	2013-2014			2014-2015			2015-2016		
	Filles	Garçons	Total	Filles	Garçons	Total	Filles	Garçons	Total
Lena	2 351	2 330	4 681	2 342	2 339	4 681	2 372	2 359	4 731
Morolaba	1 409	1 819	3 228	1 399	1 828	3 227	1 536	1 931	3 467
N'dorola	2 507	2 772	5 279	2 469	2 806	5 275	2 697	3 020	5 717
Orodara	3 846	4 023	7 869	3 946	3 997	7 943	4 244	4 364	8 608
Padema	3 002	3 903	6 905	2 995	3 873	6 868	3 453	4 348	7 801
Peni	2 761	3 261	6 022	2 694	3 038	5 732	2 966	3 357	6 323
Samogohiri	743	779	1 522	769	827	1 596	783	832	1 615
Samorogouan	2 542	3 305	5 847	2 782	3 405	6 187	2 759	3 495	6 254
Satiri	2 935	3 157	6 092	3 130	3 362	6 492	3 195	3 401	6 596
Sindo	914	1 293	2 207	913	1 354	2 267	1015	1 485	2 500
Toussiana	2 267	2 292	4 559	2 257	2 210	4 467	2 398	2 256	4 654
Nord	131 506	140 944	272 450	131 707	141 454	273 161	140 620	150 521	291 141
Arbole	5 745	6 170	11 915	5 829	6 236	12 065	6 207	6 475	12 682
Bagare	2 676	2 797	5 473	2 715	2 747	5 462	2 888	2 817	5 705
Banh	1 765	1 859	3 624	1 698	1 966	3 664	1 993	2 415	4 408
Barga	3 444	3 935	7 379	3 217	3 915	7 132	3 633	4 060	7 693
Bassi	2 737	2 899	5 636	2 268	2 501	4 769	2 756	2 933	5 689
Bokin	6 027	6 676	12 703	6 007	6 749	12 756	6 403	7 031	13 434
Boussou	2 447	2 789	5 236	2 581	2 934	5 515	2 714	3 112	5 826
Gomponsom	1 838	1 853	3 691	2 033	2 023	4 056	2 075	2 092	4 167
Gourcy	9 869	9 623	19 492	9 897	9 672	19 569	10 210	10 152	20 362
Kain	986	922	1 908	1018	1004	2 022	1033	988	2 021
Kalsaka	4 885	5 851	10 736	5 026	6 018	11 044	5 441	6 400	11 841
Kirsi	1 997	2 284	4 281	2 153	2 455	4 608	2 353	2 540	4 893
Kossouka	1 739	1 964	3 703	1 726	2 004	3 730	1 960	2 169	4 129
Koumbri	4 381	5 123	9 504	4 399	5 291	9 690	4 497	5 381	9 878
La-Todin	3 990	4 177	8 167	4 088	4 340	8 428	4 243	4 504	8 747
Leba	1 086	1 203	2 289	1 134	1 194	2 328	1 206	1 262	2 468
Namisiigma	3 685	4 139	7 824	3 341	3 651	6 992	3 718	4 179	7 897
Ouahigouya	15 877	16 002	31 879	16 152	16 055	32 207	17 236	17 185	34 421
Ouindigui	3 638	3 701	7 339	3 397	3 370	6 767	3 847	3 859	7 706
Oula	5 507	5 604	11 111	5 447	5 716	11 163	5 616	5 796	11 412
Pilimpikou	1 564	1 839	3 403	1 801	2 112	3 913	1 784	2 015	3 799
Rambo	3 303	3 998	7 301	3 290	3 865	7 155	3 821	4 293	8 114
Samba	3 834	4 338	8 172	4 249	4 706	8 955	4 721	5 020	9 741
Seguenega	7 111	8 309	15 420	7 493	8 637	16 130	7 781	9 152	16 933
Solle	1 369	1 687	3 056	1 393	1 730	3 123	1 458	1 766	3 224
Tangaye	3 242	3 526	6 768	3 387	3 655	7 042	3 492	3 796	7 288
Thiou	4 639	4 965	9 604	4 154	4 396	8 550	4 352	4 925	9 277
Titao	6 805	7 030	13 835	6 317	6 513	12 830	6 570	7 176	13 746
Tougo	3 395	3 581	6 976	3 535	3 612	7 147	3 764	3 895	7 659
Yako	9 747	9 852	19 599	9 912	10 214	20 126	10 626	10 861	21 487
Zogore	2 178	2 248	4 426	2 050	2 173	4 223	2 222	2 272	4 494
Plateau Central	69 561	76 163	145 724	71 602	78 021	149 623	76 351	83 040	159 391
Absouya	1 828	2 177	4 005	1 761	2 150	3 911	2 011	2 465	4 476
Boudry	7 390	8 315	15 705	7 583	8 673	16 256	8 168	9 219	17 387
Bousse	5 009	5 362	10 371	5 137	5 468	10 605	5 613	5 841	11 454
Dapelogo	3 945	4 496	8 441	3 959	4 492	8 451	4 011	4 519	8 530
Kogho	859	1 181	2 040	874	1 191	2 065	1085	1 394	2 479

Région/Commune	2013-2014			2014-2015			2015-2016		
	Filles	Garçons	Total	Filles	Garçons	Total	Filles	Garçons	Total
Laye	1 673	1 764	3 437	1 674	1 793	3 467	1 742	1 819	3 561
Loumbila	3 311	3 404	6 715	3 336	3 454	6 790	3 471	3 590	7 061
Meguet	3 088	3 258	6 346	3 335	3 358	6 693	3 440	3 549	6 989
Mogtedo	5 016	5 364	10 380	5 315	5 676	10 991	5 880	6 424	12 304
Nargreongo	1 999	2 160	4 159	2 064	2 091	4 155	2 263	2 426	4 689
Niou	3 026	3 367	6 393	3 207	3 390	6 597	3 335	3 470	6 805
Ourgou Manega	2 088	2 277	4 365	2 168	2 404	4 572	2 296	2 554	4 850
Salogo	1 490	1 853	3 343	1 574	2 068	3 642	1 667	2 136	3 803
Sourgoubila	3 988	4 619	8 607	4 195	4 767	8 962	4 180	4 773	8 953
Toeghin	1 725	1 962	3 687	1 822	2 036	3 858	1 946	2 099	4 045
Zam	3 009	3 310	6 319	3 076	3 390	6 466	3 457	3 815	7 272
Ziniare	7 492	7 557	15 049	7 793	7 991	15 784	8 185	8 365	16 550
Zitenga	3 685	4 318	8 003	3 840	4 390	8 230	4 047	4 451	8 498
Zorgho	6 276	6 503	12 779	6 331	6 453	12 784	6 636	6 888	13 524
Zoungou	2 664	2 916	5 580	2 558	2 786	5 344	2 918	3 243	6 161
Sahel	50 781	58 373	109 154	54 846	62 779	117 625	58 450	66 384	124 834
Aribinda	3 504	4 836	8 340	3 673	5 264	8 937	4 065	5 671	9 736
Bani	2 781	3 090	5 871	3 200	3 513	6 713	3 463	3 699	7 162
Baraboule	2 502	2 767	5 269	2 830	2 882	5 712	2 932	3 031	5 963
Boundore	896	1 133	2 029	1 109	1 305	2 414	1 202	1 470	2 672
Deou	1 479	1 921	3 400	1 469	1 863	3 332	1 450	1 844	3 294
Diguel	545	592	1 137	562	645	1 207	592	635	1 227
Djibo	5 138	5 456	10 594	5 550	5 789	11 339	6 079	6 162	12 241
Dori	5 610	5 806	11 416	5 868	6 101	11 969	6 268	6 534	12 802
Falagountou	983	1 172	2 155	1 204	1 408	2 612	1 303	1 525	2 828
Gorgadji	1 379	1 763	3 142	1 559	1 942	3 501	1 759	2 072	3 831
Gorom Gorom	4 293	5 194	9 487	4 694	5 579	10 273	4 922	5 812	10 734
Kelbo	1 889	2 382	4 271	1 994	2 389	4 383	2 105	2 509	4 614
Koutougou	729	992	1 721	892	1 177	2 069	813	1 176	1 989
Mansila	1 662	1 848	3 510	1 634	1 742	3 376	1 903	2 079	3 982
Markoye	1 649	1 905	3 554	1 787	2 040	3 827	1 765	2 068	3 833
Nassoumbou	977	989	1 966	1 098	1 163	2 261	1 122	1 092	2 214
Oursy	687	855	1 542	737	970	1 707	760	1 040	1 800
Pobe Mengao	2 421	2 535	4 956	2 383	2 546	4 929	2 591	2 678	5 269
Sampelga	972	1 054	2 026	874	950	1 824	1 022	1 083	2 105
Sebba	1 569	1 716	3 285	1 900	2 016	3 916	2 184	2 312	4 496
Seytenga	1 344	1 743	3 087	1 340	1 743	3 083	1 430	1 795	3 225
Solhan	1 780	1 722	3 502	1 811	1 851	3 662	1 830	1 875	3 705
Tankougounadie	864	833	1 697	806	817	1 623	817	873	1 690
Tin Akoff	673	1 165	1 838	699	1 259	1 958	756	1 320	2 076
Titabe	1 054	1 215	2 269	1 213	1 445	2 658	1 249	1 394	2 643
Tongomayel	3 401	3 689	7 090	3 960	4 380	8 340	4 068	4 635	8 703
Sud-Ouest	50 796	54 788	105 584	53 226	57 081	110 307	55 051	58 558	113 609
Batie	2 364	2 569	4 933	2 724	2 813	5 537	2 966	3 063	6 029
Bondigui	1 331	1 405	2 736	1 346	1 431	2 777	1 323	1 469	2 792
Bouroum-Bouroum	913	1 019	1 932	932	1 040	1 972	887	1 028	1 915
Boussera	983	1 341	2 324	1 111	1 408	2 519	1 099	1 373	2 472
Boussoukoula	657	709	1 366	668	735	1 403	723	706	1 429
Dano	4 223	4 238	8 461	4 476	4 596	9 072	4 592	4 682	9 274

Région/Commune	2013-2014			2014-2015			2015-2016		
	Filles	Garçons	Total	Filles	Garçons	Total	Filles	Garçons	Total
Diebouougou	4 275	4 396	8 671	4 415	4 634	9 049	4 584	4 801	9 385
Dissin	3 579	3 751	7 330	3 752	3 927	7 679	3 929	4 103	8 032
Djigoue	1 164	1 155	2 319	1 156	1 199	2 355	1 462	1 469	2 931
Dolo	769	994	1 763	768	995	1 763	783	983	1 766
Gaoua	4 295	4 584	8 879	4 576	4 882	9 458	4 940	5 071	10 011
Gbomblora	1 608	1 731	3 339	1 667	1 753	3 420	1 755	1 891	3 646
Gueguere	2 946	2 965	5 911	2 785	2 844	5 629	2 663	2 736	5 399
Ioloniore	2 059	2 321	4 380	1 926	2 158	4 084	2 050	2 223	4 273
Kampti	2 523	2 674	5 197	2 646	2 871	5 517	2 630	2 860	5 490
Koper	1 748	1 915	3 663	1 714	1 855	3 569	1 777	1 966	3 743
Kpuere	531	477	1 008	612	588	1 200	604	576	1 180
Legmoin	1 132	1 202	2 334	1 268	1 354	2 622	1 365	1 393	2 758
Loropeni	3 729	4 116	7 845	4 039	4 326	8 365	4 216	4 539	8 755
Malba	515	821	1 336	582	838	1 420	620	907	1 527
Midebdo	793	827	1 620	818	844	1 662	761	834	1 595
Nako	1 591	2 101	3 692	1 579	2 121	3 700	1 531	1 990	3 521
Niego	672	753	1 425	743	784	1 527	742	783	1 525
Oronkua	1 729	1 655	3 384	2 030	1 816	3 846	2 152	1 866	4 018
Ouessa	1 280	1 352	2 632	1 411	1 447	2 858	1 377	1 447	2 824
Perigban	497	503	1 000	558	570	1 128	515	518	1 033
Tiankoura	1 128	1 361	2 489	1 056	1 308	2 364	1 087	1 282	2 369
Zambo	1 762	1 853	3 615	1 868	1 944	3 812	1 918	1 999	3 917
Total Général	1 256 370	1 337 654	2 594 024	1 311 385	1 395 418	2 706 803	1 395 243	1 477 806	2 873 049

Source : DGESS/MENA, cubes OLAP et bases de données des enquêtes scolaires annuelles

Tableau 49: Nombre d'élèves du primaire selon le sexe par commune, année scolaire 2016-2017

Région/Commune	2016-2017		
	Filles	Garçons	Total
Boucle du Mouhoun	138 922	146 616	285 538
Bagassi	3 715	3 485	7 200
Balave	1 406	1 628	3 034
Bana	1 305	1 527	2 832
Barani	2 149	2 428	4 577
Bomborokuy	1 382	1 383	2 765
Bondokuy	4 574	5 189	9 763
Boromo	4 261	3 925	8 186
Bourasso	1 342	1 298	2 640
Dedougou	9 693	9 672	19 365
Di	3 132	3 191	6 323
Djibasso	4 121	4 818	8 939
Dokuy	1 737	1 998	3 735
Doumbala	2 146	2 112	4 258
Douroula	991	921	1 912
Fara	3 889	3 901	7 790
Gassan	3 413	3 649	7 062
Gomboro	1089	1 318	2 407
Gossina	2 367	2 411	4 778
Kassoum	2 350	2 550	4 900
Kiembara	2 771	3 062	5 833
Kombori	536	550	1 086
Kona	2 027	1 932	3 959
Kougny	1 958	2 261	4 219
Kouka	4 620	5 918	10 538
Lanfiera	1 734	1 767	3 501
Lankoue	1 680	1 901	3 581
Madouba	671	878	1 549
Nouna	6 868	7 062	13 930
Ouarkoye	3 583	3 894	7 477
Oury	3 016	2 630	5 646
Pa	1 673	1 549	3 222
Pompoi	1158	1086	2 244
Poura	1 610	1 578	3 188
Safane	4 785	5 330	10 115
Sami	792	878	1 670
Sanaba	3 172	3 013	6 185
Siby	1 411	1 255	2 666
Solenzo	9 465	11 072	20 537
Sono	563	610	1 173
Tansila	2 733	2 903	5 636
Tcheriba	4 019	3 506	7 525
Toeni	2 043	2 418	4 461
Toma	3 588	4 066	7 654
Tougan	7 488	7 805	15 293
Yaba	4 270	4 581	8 851
Yaho	1 844	1 820	3 664
Ye	3 782	3 887	7 669

Région/Commune	2016-2017		
	Filles	Garçons	Total
Cascades	55 501	58 578	114 079
Banfora	13 328	13 149	26 477
Beregadougou	1 435	1 529	2 964
Dakoro	1038	1198	2 236
Douna	1081	1091	2 172
Kankalaba	916	888	1 804
Loumana	2 710	2 716	5 426
Mangodara	4 721	5 315	10 036
Moussodougou	1 469	1 466	2 935
Niangoloko	6 569	6 401	12 970
Niankorodougou	2 805	3 329	6 134
Oueleni	1039	1005	2 044
Ouo	2 160	2 157	4 317
Sideradougou	6 675	8 146	14 821
Sindou	1 740	1 779	3 519
Soubakaniedougou	2 628	2 509	5 137
Tiefora	4 716	5 441	10 157
Wolokonto	471	459	930
Centre	220 449	213 696	434 145
Komki Ipala	2 869	2 947	5 816
Komsilga	9 854	9 855	19 709
Koubri	6 030	6 390	12 420
Ouagadougou	170 715	163 438	334 153
Pabre	3 880	4 090	7 970
Saaba	19 266	18 691	37 957
Tanghin-Dassouri	7 835	8 285	16 120
Centre-Est	119 357	132 470	251 827
Andemtenga	5 311	5 771	11 082
Bagre	2 924	3 171	6 095
Bane	2 567	2 640	5 207
Baskoure	1 575	1 643	3 218
Beguedo	1 845	1 977	3 822
Bissiga	1 462	1 700	3 162
Bittou	6 157	7 358	13 515
Boussouma	2 900	2 942	5 842
Comin-Yanga	2 082	3 068	5 150
Dialgayé	3 808	4 063	7 871
Dourtenga	1013	1099	2 112
Garango	9 348	9 441	18 789
Gounghin	4 231	4 618	8 849
Kando	2 958	3 552	6 510
Komtoega	1 941	2 005	3 946
Koupela	7 509	7 719	15 228
Lalgayé	1067	1 314	2 381
Niaogho	1 708	1 755	3 463
Ouargayé	2 453	3 212	5 665
Pouytenga	12 083	13 376	25 459
Sangha	4 485	6 073	10 558
Soudougui	2 399	3 403	5 802

Région/Commune	2016-2017		
	Filles	Garçons	Total
Tenkodogo	14 897	15 439	30 336
Tensobentenga	2 033	2 224	4 257
Yargatenga	4 072	4 885	8 957
Yargo	1 453	1 600	3 053
Yonde	1 502	2 141	3 643
Zabre	9 836	10 154	19 990
Zoaga	965	1 205	2 170
Zonse	2 773	2 922	5 695
Centre-Nord	115 733	126 545	242 278
Barsalogo	6 820	8 011	14 831
Boala	1 431	2 139	3 570
Boulsa	7 857	8 642	16 499
Bouroum	2 155	2 904	5 059
Bourzanga	3 837	4 106	7 943
Boussouma	9 339	9 781	19 120
Dablo	1 893	2 113	4 006
Dargo	2 669	2 818	5 487
Guibare	2 727	2 951	5 678
Kaya	15 994	15 898	31 892
Kongoussi	8 971	8 865	17 836
Korsimoro	5 553	5 582	11 135
Mane	4 652	4 788	9 440
Nagbingou	712	828	1 540
Namissiguima	819	963	1 782
Nassere	1 250	1 312	2 562
Pensa	2 034	3 219	5 253
Pibaore	2 152	2 564	4 716
Pissila	8 649	10 512	19 161
Rollo	2 956	3 019	5 975
Rouko	1 727	1 622	3 349
Sabce	3 106	3 151	6 257
Tikare	4 619	4 900	9 519
Tougouri	4 698	5 450	10 148
Yalgo	2 261	2 558	4 819
Zeguedegu	1 477	1 729	3 206
Ziga	3 831	4 463	8 294
Zimtenga	1 544	1 657	3 201
Centre-Ouest	148 777	150 006	298 783
Bakata	2 907	3 227	6 134
Bieha	3 393	3 574	6 967
Bingo	2 119	2 099	4 218
Bougnounou	2 702	2 833	5 535
Boura	2 736	2 883	5 619
Cassou	3 798	3 765	7 563
Dalo	854	969	1 823
Dassa	1 743	1 695	3 438
Didyr	4 867	4 675	9 542
Gao	1 795	1 866	3 661
Godyr	2 465	2 375	4 840

Région/Commune	2016-2017		
	Filles	Garçons	Total
Imasgo	2 753	2 585	5 338
Kindi	3 778	4 181	7 959
Kokologho	5 349	5 625	10 974
Kordie	2 204	2 093	4 297
Koudougou	19 283	18 718	38 001
Kyon	2 752	2 928	5 680
Leo	7 297	6 889	14 186
Nandiala	3 142	2 998	6 140
Nanoro	4 607	4 633	9 240
Nebielianayou	658	842	1 500
Niabouri	1 658	1 687	3 345
Pella	2 472	2 625	5 097
Poa	4 021	4 307	8 328
Pouni	5 368	5 447	10 815
Ramongho	3 194	3 386	6 580
Reo	8 636	8 757	17 393
Sabou	6 634	6 624	13 258
Sapouy	5 608	5 849	11 457
Sigle	4 001	4 292	8 293
Silly	3 341	3 341	6 682
Soaw	2 284	2 225	4 509
Sourgou	1 969	2 057	4 026
Tenado	6 400	6 348	12 748
Thyou	3 544	3 391	6 935
To	4 542	4 133	8 675
Zamo	1 789	1 835	3 624
Zawara	2 114	2 249	4 363
Centre-Sud	71 297	76 033	147 330
Bere	3 227	3 384	6 611
Binde	3 463	3 627	7 090
Doulougou	2 997	3 213	6 210
Gaongho	1 769	1 940	3 709
Gogo	3 558	3 542	7 100
Gomboussougou	5 089	5 352	10 441
Guiaro	2 070	2 188	4 258
Guiba	3 310	3 544	6 854
Ipelce	1 558	1 646	3 204
Kayao	4 073	4 453	8 526
Kombissiri	7 924	8 708	16 632
Manga	4 191	4 373	8 564
Nobere	3 703	3 871	7 574
Po	6 799	7 015	13 814
Sapone	4 802	5 283	10 085
Tiebele	5 371	6 043	11 414
Toece	4 116	4 332	8 448
Zecco	1 328	1 364	2 692
Ziou	1 949	2 155	4 104
Est	93 356	102 430	195 786
Bartiebougou	1 183	1 155	2 338

Région/Commune	2016-2017		
	Filles	Garçons	Total
Bilanga	5 732	6 327	12 059
Bogande	5 532	5 729	11 261
Botou	1 291	2 362	3 653
Coalla	2 260	2 054	4 314
Diabo	4 882	5 498	10 380
Diapaga	3 194	3 528	6 722
Diapangou	2 425	2 498	4 923
Fada N'gourma	13 536	13 616	27 152
Foutouri	909	869	1 778
Gayeri	3 277	3 554	6 831
Kantchari	3 118	3 394	6 512
Kompienga	3 507	4 361	7 868
Liptougou	1 825	2 324	4 149
Logobou	6 113	6 887	13 000
Madjoari	1006	1238	2 244
Mani	4 714	4 196	8 910
Matiacoali	2 617	3 162	5 779
Namanou	1556	1 916	3 472
Pama	3 581	4 145	7 726
Partiaga	3 405	3 940	7 345
Piela	5 473	5 539	11 012
Tambaga	4 289	4 549	8 838
Tansarga	2 732	3 992	6 724
Thion	1 473	1 308	2 781
Tibga	2 167	2 814	4 981
Yamba	1 559	1 475	3 034
Hauts-Bassins	169 429	175 836	345 265
Bama	8 116	8 689	16 805
Banzon	1 679	1 669	3 348
Bekuy	1471	1712	3 183
Bereba	2 182	2 233	4 415
Bobo-Dioulasso	76 709	76 070	152 779
Boni	1 490	1 364	2 854
Dande	2 146	2 153	4 299
Djigouera	2 020	2 066	4 086
Faramana	1888	2 278	4 166
Fo	2 178	2 270	4 448
Founzan	2 817	2 901	5 718
Hounde	10 206	11 012	21 218
Kangala	2 563	2 425	4 988
Karangasso Sambla	2 443	2 557	5 000
Karangasso Vigue	7 127	7 430	14 557
Kayan	1 681	1 977	3 658
Koloko	1 648	1 665	3 313
Koti	2 200	2 154	4 354
Koumbia	3 784	4 008	7 792
Koundougou	1 658	1 912	3 570
Kourinion	1 963	1 955	3 918
Kourouma	2 712	3 194	5 906

Région/Commune	2016-2017		
	Filles	Garçons	Total
Lena	2 476	2 446	4 922
Morolaba	1 596	1 992	3 588
N'dorola	2 767	2 991	5 758
Orodara	4 263	4 309	8 572
Padema	3 698	4 717	8 415
Peni	3 203	3 666	6 869
Samogohiri	816	873	1 689
Samorogouan	2 964	3 723	6 687
Satiri	3 350	3 495	6 845
Sindo	1 118	1 616	2 734
Toussiana	2 497	2 314	4 811
Nord	152 529	161 730	314 259
Arbole	6 503	6 691	13 194
Bagare	3 126	3 089	6 215
Banh	2 237	2 753	4 990
Barga	4 081	4 569	8 650
Bassi	3 046	3 284	6 330
Bokin	6 944	7 646	14 590
Boussou	2 986	3 355	6 341
Gomponsom	2 290	2 254	4 544
Gourcy	10 712	10 623	21 335
Kain	1 039	977	2 016
Kalsaka	6 034	6 941	12 975
Kirsi	2 534	2 585	5 119
Kossouka	2 154	2 312	4 466
Koumbri	5 016	5 968	10 984
La-Todin	4 430	4 694	9 124
Leba	1 276	1 313	2 589
Namisigma	3 830	4 263	8 093
Ouahigouya	18 139	18 068	36 207
Ouindigui	4 182	4 130	8 312
Oula	6 105	6 226	12 331
Pilimpikou	2 031	2 196	4 227
Rambo	4 263	4 641	8 904
Samba	5 028	5 131	10 159
Seguenega	8 974	10 165	19 139
Solle	1 695	2 082	3 777
Tangaye	3 835	4 098	7 933
Thiou	4 828	5 445	10 273
Titao	7 619	8 244	15 863
Tougo	3 851	4 008	7 859
Yako	11 340	11 588	22 928
Zogore	2 401	2 391	4 792
Plateau Central	80 492	87 550	168 042
Absouya	2 253	2 750	5 003
Boudry	8 703	9 748	18 451
Bousse	5 730	5 876	11 606
Dapelogo	4 245	4 646	8 891
Kogho	1 223	1 463	2 686

Région/Commune	2016-2017		
	Filles	Garçons	Total
Laye	1 773	1 890	3 663
Loumbila	3 628	3 799	7 427
Meguet	3 614	3 699	7 313
Mogtedo	6 263	6 793	13 056
Nargreongo	2 557	2 708	5 265
Niou	3 524	3 910	7 434
Ourgou Manega	2 287	2 576	4 863
Salogo	1 813	2 333	4 146
Sourgoubila	4 487	5 133	9 620
Toeghin	2 042	2 258	4 300
Zam	3 702	3 967	7 669
Ziniare	8 412	8 544	16 956
Zitenga	4 175	4 641	8 816
Zorgho	6 909	7 240	14 149
Zoungou	3 152	3 576	6 728
Sahel	59 474	66 618	126 092
Aribinda	4 485	6 029	10 514
Bani	3 544	3 782	7 326
Baraboule	2 992	3 077	6 069
Boundore	1 083	1 249	2 332
Deou	1 423	1 838	3 261
Diguel	576	649	1 225
Djibo	6 165	6 248	12 413
Dori	6 889	7 020	13 909
Falagountou	1 470	1 661	3 131
Gorgadji	1 696	2 033	3 729
Gorom Gorom	5 173	6 016	11 189
Kelbo	2 286	2 655	4 941
Koutougou	760	986	1 746
Mansila	1 604	1 756	3 360
Markoye	1 819	2 095	3 914
Nassoumbou	1 155	1 119	2 274
Oursy	763	981	1 744
Pobe Mengao	2 661	2 776	5 437
Sampelga	968	973	1 941
Sebba	1 952	2 001	3 953
Seytenga	1 423	1 904	3 327
Solhan	1 850	1 817	3 667
Tankougounadie	807	865	1 672
Tin Akoff	696	1 228	1 924
Titabe	1 095	1 274	2 369
Tongomayel	4 139	4 586	8 725
Sud-Ouest	56 959	60 419	117 378
Batie	3 007	3 175	6 182
Bondigui	1 450	1 687	3 137
Bouroum-Bouroum	973	1 068	2 041
Boussera	1 116	1 474	2 590
Boussoukoula	660	782	1 442
Dano	4 754	4 816	9 570

Région/Commune	2016-2017		
	Filles	Garçons	Total
Diebougou	4 943	5 086	10 029
Dissin	3 991	4 160	8 151
Djigoue	1 534	1 623	3 157
Dolo	866	1 032	1 898
Gaoua	5 317	5 315	10 632
Gbomblora	1 761	1 966	3 727
Gueguere	2 566	2 708	5 274
Iolonioro	2 045	2 217	4 262
Kampti	2 832	3 010	5 842
Koper	1 730	1 914	3 644
Kpuere	685	637	1 322
Legmoin	1 377	1 379	2 756
Loropeni	4 575	4 795	9 370
Malba	682	965	1 647
Midebdo	798	839	1 637
Nako	1 348	1 785	3 133
Niego	864	892	1 756
Oronkua	2 181	1 864	4 045
Ooussa	1 302	1 374	2 676
Perigban	587	563	1 150
Tiankoura	1 106	1 266	2 372
Zambo	1 909	2 027	3 936
Total Général	1 482 275	1 558 527	3 040 802

Source : DGESS/MENA, cubes OLAP et bases de données des enquêtes scolaires annuelles

Tableau 50: Nombre d'élèves des écoles primaires publiques selon le sexe par commune, de l'année scolaire 2007-2008 à 2009-2010

Régions/Communes	2007-2008			2008-2009			2009-2010		
	Filles	Garçons	Total	Filles	Garçons	Total	Filles	Garçons	Total
Boucle du Mouhoun	74 332	87 952	162 284	82 278	94 643	176 921	91 207	102 215	193 422
Bagassi	1 787	2 068	3 855	1 953	2 230	4 183	2 146	2 401	4 547
Balave	850	1 032	1 882	898	1 067	1 965	841	956	1 797
Bana	713	787	1 500	788	921	1 709	878	940	1 818
Barani	1 542	1 763	3 305	1 707	1 934	3 641	1 781	2 009	3 790
Bomborokuy	915	1 060	1 975	958	1 147	2 105	1 069	1 213	2 282
Bondokuy	2 049	2 647	4 696	2 311	3 099	5 410	2 685	3 457	6 142
Boromo	2 222	2 506	4 728	2 521	2 722	5 243	2 602	2 638	5 240
Bourasso	780	878	1 658	907	946	1 853	923	952	1 875
Dedougou	5 262	5 980	11 242	5 706	6 343	12 049	5 951	6 605	12 556
Di	1 361	1 632	2 993	1 506	1 710	3 216	1 747	1 897	3 644
Djibasso	1 986	2 635	4 621	2 211	2 840	5 051	2 272	2 965	5 237
Dokuy	1 180	1 376	2 556	1 296	1 474	2 770	1 450	1 578	3 028
Doumbala	1 272	1 361	2 633	1 363	1 460	2 823	1 467	1 545	3 012
Douroula	330	365	695	346	404	750	623	679	1 302
Fara	2 097	2 402	4 499	2 244	2 406	4 650	2 574	2 764	5 338
Gassan	1 866	2 097	3 963	2 220	2 380	4 600	2 408	2 609	5 017
Gomboro	640	865	1 505	631	867	1 498	714	920	1 634
Gossina	1 026	1 272	2 298	1 246	1 493	2 739	1 356	1 603	2 959
Kassoum	1 197	1 565	2 762	1 459	1 821	3 280	1 757	2 024	3 781
Kiembara	1 279	1 731	3 010	1 613	1 904	3 517	1 926	2 232	4 158
Kombori	322	351	673	284	328	612	452	498	950
Kona	711	921	1 632	812	1 029	1 841	972	1 190	2 162
Kougny	1 062	1 258	2 320	1 179	1 365	2 544	1 394	1 592	2 986
Kouka	2 732	3 704	6 436	2 789	3 811	6 600	3 085	4 021	7 106
Lanfiera	727	882	1 609	829	949	1 778	1 014	1 119	2 133
Lankoue	702	1 049	1 751	866	1 176	2 042	938	1 162	2 100
Madouba	364	428	792	363	437	800	430	549	979
Nouna	4 192	4 555	8 747	4 077	4 238	8 315	4 380	4 576	8 956
Ouarkoye	1 965	2 340	4 305	2 168	2 589	4 757	2 560	2 999	5 559
Oury	1 498	1 558	3 056	1 652	1 675	3 327	1 894	1 861	3 755
Pa	827	1 146	1 973	904	1 141	2 045	1 034	1 196	2 230
Pompoi	520	597	1 117	598	650	1 248	722	770	1 492
Poura	764	835	1 599	817	872	1 689	956	956	1 912
Safane	1 975	2 187	4 162	2 220	2 357	4 577	2 501	2 657	5 158
Sami	216	421	637	312	510	822	549	765	1 314
Sanaba	2 240	2 680	4 920	2 524	2 859	5 383	2 240	2 339	4 579
Siby	845	748	1 593	848	742	1 590	1 127	1 012	2 139
Solenzo	4 266	5 050	9 316	4 829	5 402	10 231	6 153	6 771	12 924
Sono	374	348	722	442	394	836	480	440	920
Tansila	1 840	2 249	4 089	2 093	2 422	4 515	1 843	2 016	3 859
Tcheriba	1 924	2 104	4 028	2 175	2 262	4 437	2 369	2 446	4 815
Toeni	1 216	1 897	3 113	1 584	2 261	3 845	1 854	2 332	4 186
Toma	2 411	2 673	5 084	2 620	2 920	5 540	2 752	2 996	5 748
Tougan	4 781	5 431	10 212	5 374	6 002	11 376	5 650	6 288	11 938
Yaba	2 715	3 139	5 854	2 985	3 448	6 433	3 145	3 579	6 724
Yaho	959	1 157	2 116	1 005	1 215	2 220	1 155	1 319	2 474

Régions/Communes	2007-2008			2008-2009			2009-2010		
	Filles	Garçons	Total	Filles	Garçons	Total	Filles	Garçons	Total
Ye	1 830	2 222	4 052	2 045	2 421	4 466	2 388	2 779	5 167
Cascades	27 585	33 032	60 617	30 152	34 894	65 046	33 855	38 293	72 148
Banfora	8 300	8 832	17 132	8 615	8 979	17 594	9 081	9 576	18 657
Beregadougou	1 230	1 316	2 546	1 282	1 341	2 623	1 327	1 378	2 705
Dakoro	706	692	1 398	816	743	1 559	893	801	1 694
Douna	670	713	1 383	683	732	1 415	748	768	1 516
Kankalaba	637	731	1 368	648	717	1 365	694	741	1 435
Loumana	1 380	1 683	3 063	1 434	1 688	3 122	1 738	1 874	3 612
Mangodara	2 186	2 806	4 992	2 458	3 058	5 516	2 693	3 232	5 925
Moussodougou	513	669	1 182	644	773	1 417	723	838	1 561
Niangoloko	2 909	3 471	6 380	3 261	3 767	7 028	3 468	3 785	7 253
Niankorodougou	1 092	1 579	2 671	1 279	1 725	3 004	1 448	2 027	3 475
Oueleni	742	805	1 547	713	728	1 441	793	786	1 579
Ouo	527	810	1 337	634	928	1 562	887	1 174	2 061
Sideradougou	2 298	3 188	5 486	2 446	3 202	5 648	3 084	3 950	7 034
Sindou	973	1 262	2 235	1 117	1 355	2 472	1 268	1 441	2 709
Soubakaniedougou	1 297	1 446	2 743	1 481	1 596	3 077	1 603	1 667	3 270
Tiefora	1 823	2 689	4 512	2 344	3 214	5 558	3 096	3 909	7 005
Wolokonto	302	340	642	297	348	645	311	346	657
Centre	66 848	63 303	130 151	67 965	63 524	131 489	68 272	63 679	131 951
Komki Ipala	1 670	1 829	3 499	1 687	1 821	3 508	1 732	1 879	3 611
Komsilga	2 820	2 906	5 726	2 942	3 021	5 963	3 255	3 295	6 550
Koubri	2 511	2 756	5 267	2 637	2 880	5 517	2 841	3 097	5 938
Ouagadougou	49 764	44 914	94 678	50 037	44 652	94 689	49 579	44 094	93 673
Pabre	2 426	2 674	5 100	2 550	2 731	5 281	2 691	2 795	5 486
Saaba	2 681	2 742	5 423	2 905	2 808	5 713	2 932	2 892	5 824
Tanghin-Dassouri	4 976	5 482	10 458	5 207	5 611	10 818	5 242	5 627	10 869
Centre-Est	60 004	72 520	132 524	65 426	77 137	142 563	70 515	82 038	152 553
Andemtenga	2 536	3 223	5 759	2 776	3 368	6 144	3 280	3 893	7 173
Bagre	1 394	1 741	3 135	1 462	1 767	3 229	1 457	1 689	3 146
Bane	1 080	1 399	2 479	1 339	1 639	2 978	1 556	1 856	3 412
Baskoure	867	1 074	1 941	905	1 108	2 013	1 038	1 278	2 316
Beguedo	848	1 030	1 878	913	1 090	2 003	997	1 153	2 150
Bissiga	1 195	1 397	2 592	1 341	1 507	2 848	1 391	1 570	2 961
Bittou	2 236	2 937	5 173	2 333	3 028	5 361	2 761	3 446	6 207
Boussouma	2 267	2 457	4 724	2 410	2 593	5 003	2 500	2 699	5 199
Comin-Yanga	1 257	1 901	3 158	1 353	2 001	3 354	1 443	2 082	3 525
Dialgayé	1 710	2 073	3 783	2 031	2 373	4 404	2 171	2 577	4 748
Dourtenga	742	820	1 562	712	712	1 424	702	739	1 441
Garango	5 837	6 040	11 877	6 159	6 377	12 536	6 207	6 438	12 645
Gounghin	2 143	2 676	4 819	2 438	2 951	5 389	2 642	3 138	5 780
Kando	1 253	1 755	3 008	1 348	1 896	3 244	1 473	2 021	3 494
Komtoega	1 280	1 360	2 640	1 197	1 249	2 446	1 339	1 359	2 698
Koupela	4 360	4 421	8 781	4 735	4 758	9 493	4 923	4 948	9 871
Lalgayé	915	972	1 887	872	959	1 831	854	996	1 850
Niaogho	1 206	1 292	2 498	1 359	1 400	2 759	1 382	1 422	2 804
Ouargayé	1 625	1 956	3 581	1 669	2 036	3 705	1 747	2 187	3 934
Pouytenga	3 588	4 116	7 704	4 131	4 606	8 737	4 701	5 123	9 824
Sangha	2 934	3 884	6 818	2 842	3 682	6 524	3 046	3 876	6 922

Régions/Communes	2007-2008			2008-2009			2009-2010		
	Filles	Garçons	Total	Filles	Garçons	Total	Filles	Garçons	Total
Soudougui	1 276	2 023	3 299	1 635	2 379	4 014	1 743	2 478	4 221
Tenkodogo	6 662	7 720	14 382	7 278	8 294	15 572	7 840	8 687	16 527
Tensobentenga	953	1 310	2 263	1 090	1 452	2 542	1 254	1 593	2 847
Yargatenga	2 028	2 704	4 732	2 211	2 829	5 040	2 421	2 938	5 359
Yargo	802	955	1 757	879	1 065	1 944	994	1 183	2 177
Yonde	1 246	1 532	2 778	1 269	1 547	2 816	1 203	1 508	2 711
Zabre	4 141	5 597	9 738	4 868	6 018	10 886	5 194	6 235	11 429
Zoaga	556	775	1 331	696	908	1 604	930	1 181	2 111
Zonse	1 067	1 380	2 447	1 175	1 545	2 720	1 326	1 745	3 071
Centre-Nord	56 719	72 542	129 261	61 921	76 207	138 128	68 692	81 435	150 127
Barsalogo	2 730	4 151	6 881	2 990	4 364	7 354	3 481	4 850	8 331
Boala	806	1 102	1 908	880	1 099	1 979	1 053	1 249	2 302
Boulsa	5 089	5 724	10 813	5 488	5 868	11 356	6 014	6 388	12 402
Bouroum	1 267	1 773	3 040	1 371	1 803	3 174	1 317	1 746	3 063
Bourzanga	1 836	2 496	4 332	2 083	2 719	4 802	2 282	2 838	5 120
Boussouma	4 359	5 492	9 851	4 874	5 977	10 851	5 280	6 266	11 546
Dablo	1 017	1 242	2 259	1 183	1 428	2 611	1 424	1 602	3 026
Dargo	1 871	2 318	4 189	1 979	2 310	4 289	2 309	2 483	4 792
Guibare	1 309	1 675	2 984	1 427	1 789	3 216	1 660	2 018	3 678
Kaya	8 087	8 767	16 854	8 849	9 352	18 201	9 562	9 789	19 351
Kongoussi	5 285	5 859	11 144	5 593	6 166	11 759	5 959	6 450	12 409
Korsimoro	2 880	3 264	6 144	3 263	3 690	6 953	3 567	3 905	7 472
Mane	1 939	2 406	4 345	2 251	2 642	4 893	2 352	2 612	4 964
Nagbingou	294	352	646	335	358	693	538	593	1 131
Namissiguima	311	356	667	318	355	673	360	395	755
Nassere	626	906	1 532	675	883	1 558	784	929	1 713
Pensa	608	1 059	1 667	661	1 092	1 753	811	1 318	2 129
Pibaore	1 130	1 806	2 936	1 052	1 656	2 708	1 310	1 873	3 183
Pissila	3 325	5 739	9 064	3 471	5 607	9 078	3 972	6 106	10 078
Rollo	1 288	1 752	3 040	1 411	1 978	3 389	1 555	1 964	3 519
Rouko	637	772	1 409	663	787	1 450	929	1 022	1 951
Sabce	1 609	1 849	3 458	1 793	1 981	3 774	2 079	2 214	4 293
Tikare	2 071	2 623	4 694	2 310	2 835	5 145	2 602	3 017	5 619
Tougouri	2 309	3 617	5 926	2 446	3 632	6 078	2 501	3 583	6 084
Yalgo	1 230	1 593	2 823	1 520	1 801	3 321	1 769	2 040	3 809
Zeguedeguin	956	1 226	2 182	1 069	1 340	2 409	942	1 246	2 188
Ziga	908	1 461	2 369	946	1 450	2 396	1 108	1 619	2 727
Zimtenga	942	1 162	2 104	1 020	1 245	2 265	1 172	1 320	2 492
Centre-Ouest	71 211	87 192	158 403	79 879	94 878	174 757	85 502	98 966	184 468
Bakata	1 161	1 548	2 709	1 335	1 727	3 062	1 522	1 893	3 415
Bieha	1 272	1 325	2 597	1 526	1 536	3 062	1 728	1 746	3 474
Bingo	1 290	1 627	2 917	1 520	1 792	3 312	1 608	1 816	3 424
Bougnounou	926	1 371	2 297	1 114	1 552	2 666	1 222	1 619	2 841
Boura	1 552	2 137	3 689	1 900	2 442	4 342	1 628	2 118	3 746
Cassou	2 134	2 507	4 641	2 409	2 753	5 162	2 275	2 504	4 779
Dalo	376	550	926	421	641	1 062	426	607	1 033
Dassa	837	885	1 722	867	908	1 775	986	1 050	2 036
Didyr	2 323	2 593	4 916	2 701	2 900	5 601	2 671	2 845	5 516
Gao	699	961	1 660	788	992	1 780	993	1 193	2 186

Régions/Communes	2007-2008			2008-2009			2009-2010		
	Filles	Garçons	Total	Filles	Garçons	Total	Filles	Garçons	Total
Godyr	1 049	1 301	2 350	1 238	1 514	2 752	1 295	1 526	2 821
Imasgo	1 301	1 726	3 027	1 460	1 861	3 321	1 424	1 809	3 233
Kindi	1 688	2 498	4 186	1 861	2 635	4 496	2 056	2 952	5 008
Kokologho	2 443	3 256	5 699	2 777	3 552	6 329	3 087	3 776	6 863
Kordie	810	971	1 781	967	1 153	2 120	1 058	1 189	2 247
Koudougou	11 019	12 337	23 356	11 720	12 840	24 560	12 171	13 059	25 230
Kyon	1 219	1 420	2 639	1 411	1 605	3 016	1 398	1 566	2 964
Leo	2 854	2 835	5 689	3 288	3 266	6 554	3 425	3 422	6 847
Nandiala	1 474	2 050	3 524	1 645	2 211	3 856	1 861	2 313	4 174
Nanoro	2 044	2 322	4 366	2 308	2 591	4 899	2 515	2 752	5 267
Nebielianayou	241	429	670	252	435	687	370	621	991
Niabouri	622	781	1 403	662	795	1 457	1 022	1 149	2 171
Pella	1 142	1 372	2 514	1 403	1 592	2 995	1 492	1 683	3 175
Poa	1 760	2 502	4 262	2 047	2 710	4 757	2 307	2 792	5 099
Pouni	1 849	2 743	4 592	2 015	2 969	4 984	2 161	3 101	5 262
Ramongho	1 532	1 990	3 522	1 768	2 198	3 966	1 949	2 319	4 268
Reo	5 402	5 515	10 917	5 541	5 691	11 232	5 849	5 989	11 838
Sabou	3 395	4 477	7 872	3 723	4 652	8 375	4 229	5 107	9 336
Sapouy	2 585	3 211	5 796	3 021	3 582	6 603	3 214	3 652	6 866
Sigle	2 601	2 995	5 596	2 966	3 280	6 246	2 974	3 274	6 248
Silly	1 786	2 276	4 062	1 839	2 320	4 159	1 933	2 353	4 286
Soaw	1 186	1 613	2 799	1 343	1 700	3 043	1 474	1 736	3 210
Sourgou	1 007	1 391	2 398	1 094	1 458	2 552	1 201	1 581	2 782
Tenado	2 492	3 029	5 521	2 794	3 407	6 201	3 211	3 764	6 975
Thyou	1 683	2 124	3 807	2 021	2 480	4 501	2 247	2 641	4 888
To	1 798	2 253	4 051	2 144	2 564	4 708	2 378	2 710	5 088
Zamo	796	1 042	1 838	927	1 159	2 086	980	1 215	2 195
Zawara	863	1 229	2 092	1 063	1 415	2 478	1 162	1 524	2 686
Centre-Sud	40 277	45 926	86 203	44 559	49 523	94 082	47 381	51 541	98 922
Bere	1 910	2 311	4 221	1 971	2 310	4 281	2 172	2 486	4 658
Binde	1 871	2 129	4 000	2 202	2 425	4 627	2 325	2 542	4 867
Doulougou	1 699	1 951	3 650	1 969	2 185	4 154	2 091	2 222	4 313
Gaongho	631	847	1 478	755	945	1 700	851	1 059	1 910
Gogo	2 546	2 854	5 400	2 669	2 837	5 506	2 730	2 843	5 573
Gomboussougou	3 035	3 660	6 695	3 248	3 741	6 989	3 423	3 780	7 203
Guiaro	759	1 119	1 878	859	1 208	2 067	1 023	1 306	2 329
Guiba	2 240	2 254	4 494	2 465	2 399	4 864	2 549	2 540	5 089
Ipelce	980	1 053	2 033	1 079	1 148	2 227	1 149	1 195	2 344
Kayao	1 623	2 422	4 045	1 934	2 716	4 650	2 217	2 955	5 172
Kombissiri	3 788	4 241	8 029	4 304	4 661	8 965	4 662	5 047	9 709
Manga	2 579	2 571	5 150	2 696	2 705	5 401	2 808	2 827	5 635
Nobere	1 867	1 986	3 853	2 298	2 396	4 694	2 354	2 391	4 745
Po	3 969	4 046	8 015	4 201	4 368	8 569	4 459	4 514	8 973
Sapone	3 558	3 745	7 303	3 682	3 843	7 525	3 843	3 933	7 776
Tiebele	3 116	3 785	6 901	3 428	4 111	7 539	3 686	4 301	7 987
Toece	2 037	2 493	4 530	2 414	2 784	5 198	2 578	2 795	5 373
Zecco	889	1 038	1 927	1 077	1 257	2 334	1 077	1 235	2 312
Ziou	1 180	1 421	2 601	1 308	1 484	2 792	1 384	1 570	2 954
Est	48 360	56 013	104 373	54 313	61 230	115 543	59 586	65 453	125 039

Régions/Communes	2007-2008			2008-2009			2009-2010		
	Filles	Garçons	Total	Filles	Garçons	Total	Filles	Garçons	Total
Bartiebougou	956	936	1 892	1 111	1 047	2 158	662	691	1 353
Bilanga	3 362	3 835	7 197	4 220	4 582	8 802	4 756	5 078	9 834
Bogande	3 713	3 704	7 417	3 861	3 784	7 645	4 403	4 109	8 512
Botou	995	1 467	2 462	1 055	1 600	2 655	1 107	1 601	2 708
Coalla	1 604	1 645	3 249	1 863	1 747	3 610	2 153	1 868	4 021
Diabo	2 349	2 962	5 311	2 665	3 297	5 962	2 879	3 400	6 279
Diapaga	1 575	1 732	3 307	1 690	1 837	3 527	1 721	1 772	3 493
Diapangou	1 250	1 260	2 510	1 341	1 288	2 629	1 538	1 472	3 010
Fada N'gourma	5 930	6 072	12 002	6 369	6 370	12 739	6 996	7 003	13 999
Foutouri	0	0	0	0	0	0	504	451	955
Gayeri	1 598	1 518	3 116	1 755	1 682	3 437	1 935	1 859	3 794
Kantchari	1 343	1 754	3 097	1 497	1 881	3 378	1 692	1 974	3 666
Kompienga	1 690	2 377	4 067	1 874	2 604	4 478	2 002	2 633	4 635
Liptougou	1 228	1 685	2 913	1 548	2 014	3 562	1 660	2 091	3 751
Logobou	2 504	3 401	5 905	2 994	3 815	6 809	3 333	4 308	7 641
Madjoari	417	596	1 013	581	776	1 357	641	788	1 429
Mani	2 745	2 837	5 582	3 046	2 973	6 019	3 582	3 325	6 907
Matiacoali	1 418	1 822	3 240	1 469	1 906	3 375	1 635	2 034	3 669
Namounou	0	0	0	31	65	96	608	1 020	1 628
Pama	1 881	2 362	4 243	2 126	2 582	4 708	2 331	2 808	5 139
Partiaga	1 585	1 905	3 490	1 693	1 994	3 687	1 803	2 170	3 973
Piela	3 254	3 310	6 564	3 568	3 454	7 022	3 900	3 703	7 603
Tambaga	2 449	3 394	5 843	2 868	3 855	6 723	2 462	3 135	5 597
Tansarga	1 096	1 760	2 856	1 270	1 999	3 269	1 299	2 008	3 307
Thion	943	961	1 904	1 026	945	1 971	1 246	1 113	2 359
Tibga	1 814	1 993	3 807	1 855	2 104	3 959	1 784	2 058	3 842
Yamba	661	725	1 386	937	1 029	1 966	954	981	1 935
Hauts-Bassins	71 890	85 455	157 345	79 587	91 618	171 205	85 513	96 259	181 772
Bama	3 360	4 245	7 605	3 649	4 401	8 050	3 896	4 556	8 452
Banzon	933	1 015	1 948	1 142	1 176	2 318	1 263	1 279	2 542
Bekuy	587	838	1 425	655	852	1 507	797	1 010	1 807
Bereba	1 491	1 921	3 412	1 737	2 129	3 866	1 859	2 198	4 057
Bobo-Dioulasso	30 414	31 440	61 854	31 963	32 458	64 421	32 604	32 654	65 258
Boni	676	893	1 569	799	959	1 758	919	1 045	1 964
Dande	745	959	1 704	825	1 004	1 829	858	976	1 834
Djigouera	1 039	1 133	2 172	1 171	1 213	2 384	1 362	1 371	2 733
Faramana	497	994	1 491	586	1 051	1 637	650	1 101	1 751
Fo	702	1 130	1 832	819	1 216	2 035	915	1 340	2 255
Founzan	1 297	1 707	3 004	1 354	1 763	3 117	1 621	1 985	3 606
Hounde	3 809	4 807	8 616	4 280	5 135	9 415	4 973	5 699	10 672
Kangala	1 283	1 605	2 888	1 615	1 885	3 500	1 742	1 926	3 668
Karangasso Sambla	1 048	1 436	2 484	1 194	1 597	2 791	1 240	1 582	2 822
Karangasso Vigue	2 420	3 242	5 662	2 939	3 753	6 692	3 501	4 373	7 874
Kayan	752	1 028	1 780	847	1 087	1 934	943	1 159	2 102
Koloko	1 086	1 472	2 558	1 391	1 693	3 084	1 508	1 739	3 247
Koti	936	1 255	2 191	998	1 249	2 247	1 331	1 516	2 847
Koumbia	1 676	2 071	3 747	2 013	2 340	4 353	2 151	2 434	4 585
Koundougou	491	743	1 234	647	895	1 542	733	968	1 701
Kourinon	1 101	1 130	2 231	1 215	1 284	2 499	1 279	1 348	2 627

Régions/Communes	2007-2008			2008-2009			2009-2010		
	Filles	Garçons	Total	Filles	Garçons	Total	Filles	Garçons	Total
Kourouma	1 160	1 658	2 818	1 312	1 824	3 136	1 532	2 128	3 660
Lena	1 523	1 783	3 306	1 646	1 780	3 426	1 845	1 966	3 811
Morolaba	853	1 249	2 102	1 046	1 366	2 412	1 160	1 436	2 596
N'dorola	1 428	1 940	3 368	1 680	2 142	3 822	1 880	2 335	4 215
Orodara	2 529	2 790	5 319	2 763	3 001	5 764	2 933	3 158	6 091
Padema	1 337	2 165	3 502	1 797	2 758	4 555	1 874	2 768	4 642
Peni	1 322	1 544	2 866	1 395	1 611	3 006	1 414	1 635	3 049
Samogohiri	447	547	994	481	591	1 072	574	670	1 244
Samorogouan	1 041	1 884	2 925	1 219	2 118	3 337	1 392	2 217	3 609
Satiri	1 775	2 113	3 888	2 008	2 405	4 413	2 183	2 557	4 740
Sindo	488	826	1 314	553	873	1 426	667	1 018	1 685
Toussiana	1 644	1 892	3 536	1 848	2 009	3 857	1 914	2 112	4 026
Nord	71 971	93 442	165 413	82 475	101 856	184 331	91 081	107 356	198 437
Arbole	3 047	3 944	6 991	3 484	4 200	7 684	3 719	4 417	8 136
Bagare	1 679	2 130	3 809	1 813	2 268	4 081	2 171	2 533	4 704
Banh	1 307	1 705	3 012	1 798	2 150	3 948	1 852	2 176	4 028
Barga	1 531	2 134	3 665	1 803	2 340	4 143	1 821	2 234	4 055
Bassi	1 533	2 003	3 536	1 906	2 253	4 159	2 100	2 317	4 417
Bokin	3 105	4 387	7 492	3 511	4 728	8 239	3 982	5 030	9 012
Boussou	1 599	2 106	3 705	1 847	2 345	4 192	1 899	2 265	4 164
Gomponsom	963	1 116	2 079	1 174	1 363	2 537	1 283	1 457	2 740
Gourcy	5 140	6 707	11 847	5 942	7 306	13 248	6 739	7 799	14 538
Kain	372	547	919	443	569	1 012	447	560	1 007
Kalsaka	2 413	3 491	5 904	2 708	3 882	6 590	3 031	4 177	7 208
Kirsi	924	1 312	2 236	1 126	1 507	2 633	1 283	1 672	2 955
Kossouka	849	1 250	2 099	1 074	1 463	2 537	1 148	1 450	2 598
Koumbri	2 202	2 970	5 172	2 519	3 268	5 787	2 954	3 594	6 548
La-Todin	2 252	2 763	5 015	2 564	3 023	5 587	2 657	3 021	5 678
Leba	568	710	1 278	649	766	1 415	765	836	1 601
Namisia	2 035	2 974	5 009	2 319	3 096	5 415	2 636	3 154	5 790
Ouahigouya	9 919	10 482	20 401	10 613	10 826	21 439	11 371	11 472	22 843
Ouindigui	1 985	2 933	4 918	2 447	3 266	5 713	2 690	3 304	5 994
Oula	3 003	3 926	6 929	3 595	4 368	7 963	3 883	4 559	8 442
Pilimpikou	860	1 294	2 154	980	1 437	2 417	1 079	1 468	2 547
Rambo	1 345	2 205	3 550	1 522	2 344	3 866	1 802	2 640	4 442
Samba	1 897	2 627	4 524	2 150	2 846	4 996	2 438	3 192	5 630
Seguenega	2 972	4 403	7 375	3 544	4 954	8 498	4 003	5 317	9 320
Solle	847	1 195	2 042	1 061	1 456	2 517	1 191	1 585	2 776
Tangaye	2 248	2 722	4 970	2 454	2 877	5 331	2 627	2 990	5 617
Thiou	2 277	3 040	5 317	2 620	3 298	5 918	3 103	3 484	6 587
Titao	4 462	5 816	10 278	5 032	6 182	11 214	5 443	6 443	11 886
Tougo	1 802	2 404	4 206	2 189	2 723	4 912	2 535	2 892	5 427
Yako	5 449	6 307	11 756	6 043	6 829	12 872	6 693	7 282	13 975
Zogore	1 386	1 839	3 225	1 545	1 923	3 468	1 736	2 036	3 772
Plateau Central	38 245	46 484	84 729	42 968	51 088	94 056	47 992	55 316	103 308
Absouya	492	822	1 314	897	1 418	2 315	1 033	1 550	2 583
Boudry	3 067	4 016	7 083	3 465	4 462	7 927	4 221	5 210	9 431
Bousse	2 871	3 567	6 438	3 322	3 924	7 246	3 501	4 005	7 506
Dapelogo	2 428	2 869	5 297	2 731	3 116	5 847	3 132	3 430	6 562

Régions/Communes	2007-2008			2008-2009			2009-2010		
	Filles	Garçons	Total	Filles	Garçons	Total	Filles	Garçons	Total
Kogho	453	711	1 164	566	902	1 468	678	1 091	1 769
Laye	1 153	1 278	2 431	1 259	1 351	2 610	1 395	1 448	2 843
Loumbila	2 289	2 416	4 705	2 368	2 483	4 851	2 412	2 538	4 950
Meguet	1 773	2 319	4 092	1 975	2 487	4 462	2 249	2 673	4 922
Mogtedo	2 350	2 533	4 883	2 682	2 870	5 552	3 110	3 203	6 313
Nargreongo	1 221	1 370	2 591	1 313	1 440	2 753	1 441	1 527	2 968
Niou	1 596	2 021	3 617	1 756	2 130	3 886	1 975	2 277	4 252
Ourgou Manega	1 097	1 533	2 630	1 174	1 572	2 746	1 395	1 786	3 181
Salogo	748	1 069	1 817	846	1 128	1 974	1 061	1 399	2 460
Sourgoubila	2 581	3 236	5 817	2 941	3 650	6 591	3 204	3 829	7 033
Toeghin	914	1 339	2 253	1 009	1 449	2 458	1 170	1 595	2 765
Zam	1 765	2 170	3 935	1 907	2 269	4 176	2 148	2 517	4 665
Ziniare	4 413	4 911	9 324	4 839	5 312	10 151	5 163	5 501	10 664
Zitenga	1 911	2 543	4 454	2 257	2 923	5 180	2 543	3 104	5 647
Zorgho	3 773	4 199	7 972	4 185	4 584	8 769	4 576	4 865	9 441
Zoungou	1 350	1 562	2 912	1 476	1 618	3 094	1 585	1 768	3 353
Sahel	32 264	37 166	69 430	32 533	36 790	69 323	37 491	41 491	78 982
Aribinda	2 500	2 856	5 356	2 566	3 028	5 594	2 827	3 484	6 311
Bani	1 695	1 946	3 641	2 008	2 180	4 188	2 594	2 584	5 178
Baraboule	1 352	1 484	2 836	1 305	1 368	2 673	1 542	1 641	3 183
Boundore	702	947	1 649	687	903	1 590	869	1 097	1 966
Deou	862	1 011	1 873	713	869	1 582	690	880	1 570
Diguel	393	380	773	358	322	680	436	406	842
Djibo	2 518	2 705	5 223	2 614	2 769	5 383	2 984	3 104	6 088
Dori	3 735	3 934	7 669	3 883	4 040	7 923	4 046	4 196	8 242
Falagountou	383	501	884	437	526	963	488	601	1 089
Gorgadji	906	1 219	2 125	843	1 072	1 915	933	1 175	2 108
Gorom Gorom	3 310	3 667	6 977	3 069	3 432	6 501	3 954	4 231	8 185
Kelbo	878	1 150	2 028	959	1 192	2 151	1 211	1 461	2 672
Koutougou	411	545	956	393	574	967	429	603	1 032
Mansila	1 354	1 572	2 926	1 367	1 575	2 942	1 596	1 783	3 379
Markoye	1 325	1 556	2 881	1 497	1 673	3 170	1 483	1 688	3 171
Nassoumbou	535	412	947	418	352	770	599	575	1 174
Oursy	380	549	929	329	508	837	401	593	994
Pobe Mengao	1 389	1 448	2 837	1 505	1 526	3 031	1 777	1 743	3 520
Sampelga	595	666	1 261	648	732	1 380	716	817	1 533
Sebba	1 276	1 352	2 628	1 172	1 221	2 393	1 171	1 231	2 402
Seytenga	873	1 164	2 037	777	1 002	1 779	901	1 108	2 009
Solhan	1 248	1 303	2 551	1 302	1 307	2 609	1 407	1 356	2 763
Tankougounadie	627	650	1 277	564	606	1 170	729	751	1 480
Tin Akoff	711	1 176	1 887	622	1 036	1 658	641	1 028	1 669
Titabe	747	1 013	1 760	678	784	1 462	734	789	1 523
Tongomayel	1 559	1 960	3 519	1 819	2 193	4 012	2 333	2 566	4 899
Sud-Ouest	33 205	40 279	73 484	35 591	41 653	77 244	40 577	45 862	86 439
Batie	1 979	2 034	4 013	2 106	2 185	4 291	2 111	2 205	4 316
Bondigui	969	1 152	2 121	970	1 112	2 082	1 200	1 343	2 543
Bouroum-Bouroum	841	985	1 826	820	944	1 764	1 000	1 137	2 137
Boussera	814	1 052	1 866	821	988	1 809	878	1 046	1 924
Boussoukoula	542	657	1 199	643	705	1 348	690	758	1 448

Régions/Communes	2007-2008			2008-2009			2009-2010		
	Filles	Garçons	Total	Filles	Garçons	Total	Filles	Garçons	Total
Dano	2 373	2 616	4 989	2 607	2 826	5 433	2 987	3 224	6 211
Diebougou	2 526	2 849	5 375	2 745	2 983	5 728	3 227	3 319	6 546
Dissin	2 051	2 495	4 546	2 079	2 488	4 567	2 628	2 989	5 617
Djigoue	345	489	834	438	579	1 017	565	680	1 245
Dolo	630	805	1 435	655	822	1 477	703	905	1 608
Gaoua	3 200	3 805	7 005	3 331	3 793	7 124	3 539	3 864	7 403
Gbomblora	1 212	1 442	2 654	1 236	1 413	2 649	1 280	1 463	2 743
Gueguere	1 598	1 883	3 481	1 884	2 127	4 011	2 275	2 474	4 749
Iolonioro	1 051	1 440	2 491	1 105	1 430	2 535	1 495	1 881	3 376
Kampti	1 958	2 268	4 226	1 986	2 273	4 259	2 102	2 326	4 428
Koper	1 279	1 532	2 811	1 404	1 651	3 055	1 614	1 773	3 387
Kpuere	467	550	1 017	476	519	995	488	486	974
Legmoin	975	1 152	2 127	1 006	1 128	2 134	1 118	1 253	2 371
Loropeni	2 145	2 804	4 949	2 327	2 870	5 197	2 643	3 086	5 729
Malba	473	668	1 141	520	723	1 243	549	729	1 278
Midebdo	761	762	1 523	727	697	1 424	797	783	1 580
Nako	1 034	1 591	2 625	1 056	1 637	2 693	1 214	1 723	2 937
Niego	434	628	1 062	535	732	1 267	588	777	1 365
Oronkua	776	988	1 764	942	1 116	2 058	1 201	1 289	2 490
Ooussa	701	952	1 653	808	999	1 807	897	1 031	1 928
Perigban	431	469	900	449	497	946	478	545	1 023
Tiankoura	704	1 095	1 799	803	1 156	1 959	969	1 288	2 257
Zambo	936	1 116	2 052	1 112	1 260	2 372	1 341	1 485	2 826
Total Général	692 911	821 306	1 514 217	759 647	875 041	1 634 688	827 664	929 904	1 757 568

Source : DGESS/MENA, cubes OLAP et bases de données des enquêtes scolaires annuelles

Tableau 51: Nombre d'élèves des écoles primaires publiques selon le sexe par commune, de l'année scolaire 2010-2011 à 2012-2013

Régions/Communes	2010-2011			2011-2012			2012-2013		
	Filles	Garçons	Total	Filles	Garçons	Total	Filles	Garçons	Total
Boucle du Mouhoun	98 556	108 297	206 853	106 073	113 852	219 925	111 215	117 152	228 367
Bagassi	2 404	2 613	5 017	2 710	2 856	5 566	2 883	2 947	5 830
Balave	894	1 011	1 905	922	1 063	1 985	1 009	1 150	2 159
Bana	978	1 047	2 025	1 086	1 144	2 230	1 174	1 222	2 396
Barani	1 770	2 007	3 777	2 016	2 190	4 206	1 956	2 128	4 084
Bomborokuy	1 078	1 159	2 237	1 085	1 158	2 243	1 134	1 177	2 311
Bondokuy	2 799	3 570	6 369	2 981	3 651	6 632	3 259	3 994	7 253
Boromo	2 772	2 823	5 595	3 029	3 051	6 080	3 175	3 107	6 282
Bourasso	1 023	1 054	2 077	1 025	1 054	2 079	1 138	1 140	2 278
Dedougou	6 372	7 092	13 464	6 752	7 427	14 179	6 968	7 451	14 419
Di	2 076	2 141	4 217	2 329	2 385	4 714	2 462	2 486	4 948
Djibasso	2 419	3 213	5 632	2 518	3 314	5 832	2 696	3 503	6 199
Dokuy	1 566	1 782	3 348	1 611	1 790	3 401	1 621	1 818	3 439
Doumbala	1 605	1 636	3 241	1 662	1 693	3 355	1 813	1 760	3 573
Douroula	655	675	1 330	779	799	1 578	770	757	1 527
Fara	2 566	2 734	5 300	2 962	2 962	5 924	2 933	2 954	5 887
Gassan	2 626	2 684	5 310	2 900	2 940	5 840	3 008	2 990	5 998
Gomboro	758	935	1 693	868	1 051	1 919	878	1 111	1 989
Gossina	1 479	1 762	3 241	1 609	1 904	3 513	1 665	1 892	3 557
Kassoum	1 899	2 113	4 012	2 106	2 266	4 372	2 285	2 317	4 602
Kiembara	2 094	2 310	4 404	2 343	2 546	4 889	2 373	2 585	4 958
Kombori	536	605	1 141	526	618	1 144	627	675	1 302
Kona	1 084	1 241	2 325	1 224	1 357	2 581	1 503	1 630	3 133
Kougny	1 546	1 712	3 258	1 607	1 754	3 361	1 625	1 775	3 400
Kouka	3 314	4 162	7 476	3 430	4 175	7 605	3 573	4 186	7 759
Lanfiera	1 208	1 276	2 484	1 356	1 383	2 739	1 475	1 480	2 955
Lankoue	1 132	1 322	2 454	1 217	1 353	2 570	1 356	1 353	2 709
Madouba	449	557	1 006	451	532	983	492	551	1 043
Nouna	4 655	4 747	9 402	4 917	4 948	9 865	5 040	5 097	10 137
Ouarkoye	2 649	3 087	5 736	3 010	3 420	6 430	2 908	3 237	6 145
Oury	2 060	2 011	4 071	2 287	2 184	4 471	2 436	2 214	4 650
Pa	1 099	1 164	2 263	1 254	1 300	2 554	1 305	1 342	2 647
Pompoi	889	857	1 746	921	857	1 778	996	928	1 924
Poura	1 063	1 054	2 117	1 123	1 109	2 232	1 226	1 185	2 411
Safane	2 722	2 772	5 494	2 937	2 932	5 869	3 249	3 210	6 459
Sami	580	805	1 385	658	849	1 507	661	832	1 493
Sanaba	2 340	2 360	4 700	2 374	2 260	4 634	2 412	2 244	4 656
Siby	1 211	1 092	2 303	1 304	1 127	2 431	1 410	1 215	2 625
Solenzo	6 655	7 134	13 789	6 948	7 393	14 341	7 148	7 468	14 616
Sono	482	434	916	447	402	849	456	442	898
Tansila	1 920	2 153	4 073	2 183	2 299	4 482	2 306	2 405	4 711
Tcheriba	2 595	2 632	5 227	2 855	2 729	5 584	3 062	2 846	5 908
Toeni	2 021	2 368	4 389	2 202	2 421	4 623	2 192	2 435	4 627
Toma	2 975	3 207	6 182	3 128	3 344	6 472	3 254	3 547	6 801
Tougan	6 086	6 711	12 797	6 356	6 928	13 284	6 612	7 019	13 631
Yaba	3 412	3 892	7 304	3 612	4 056	7 668	3 844	4 195	8 039
Yaho	1 276	1 406	2 682	1 418	1 494	2 912	1 469	1 486	2 955

Régions/Communes	2010-2011			2011-2012			2012-2013		
	Filles	Garçons	Total	Filles	Garçons	Total	Filles	Garçons	Total
Ye	2 764	3 175	5 939	3 035	3 384	6 419	3 378	3 666	7 044
Cascades	37 012	41 183	78 195	39 206	42 910	82 116	42 355	45 476	87 831
Banfora	9 440	9 819	19 259	10 018	10 347	20 365	10 552	10 726	21 278
Beregadougou	1 409	1 484	2 893	1 441	1 536	2 977	1 437	1 526	2 963
Dakoro	924	823	1 747	876	837	1 713	891	868	1 759
Douna	827	850	1 677	895	966	1 861	934	959	1 893
Kankalaba	726	759	1 485	758	788	1 546	820	824	1 644
Loumana	2 024	2 114	4 138	2 214	2 285	4 499	2 438	2 435	4 873
Mangodara	2 980	3 567	6 547	3 235	3 740	6 975	3 271	3 708	6 979
Moussodougou	815	900	1 715	905	947	1 852	1 018	1 033	2 051
Niangoloko	3 775	4 041	7 816	4 167	4 310	8 477	4 339	4 397	8 736
Niankorodougou	1 706	2 256	3 962	1 812	2 373	4 185	2 107	2 662	4 769
Oueleni	795	843	1 638	870	883	1 753	888	880	1 768
Ouo	1 182	1 465	2 647	1 287	1 532	2 819	1 485	1 668	3 153
Sideradougou	3 585	4 401	7 986	3 829	4 618	8 447	4 466	5 294	9 760
Sindou	1 393	1 587	2 980	1 451	1 595	3 046	1 474	1 644	3 118
Soubakaniedougou	1 858	1 924	3 782	1 922	2 016	3 938	2 100	2 138	4 238
Tiefora	3 213	3 970	7 183	3 163	3 776	6 939	3 770	4 356	8 126
Wolokonto	360	380	740	363	361	724	365	358	723
Centre	70 935	65 910	136 845	72 271	66 853	139 124	73 748	67 447	141 195
Komki Ipala	1 906	2 024	3 930	2 089	2 206	4 295	2 168	2 243	4 411
Komsilga	3 422	3 461	6 883	3 456	3 521	6 977	3 457	3 533	6 990
Koubri	3 202	3 476	6 678	3 465	3 697	7 162	3 811	3 830	7 641
Ouagadougou	50 290	44 528	94 818	50 377	44 428	94 805	50 883	44 240	95 123
Pabre	2 802	2 919	5 721	2 981	3 089	6 070	3 064	3 197	6 261
Saaba	3 395	3 331	6 726	3 657	3 475	7 132	3 831	3 660	7 491
Tanghin-Dassouri	5 918	6 171	12 089	6 246	6 437	12 683	6 534	6 744	13 278
Centre-Est	78 264	89 530	167 794	84 572	95 312	179 884	90 274	99 978	190 252
Andemtenga	3 673	4 344	8 017	4 029	4 738	8 767	4 423	5 043	9 466
Bagre	1 720	1 860	3 580	1 968	2 067	4 035	2 111	2 255	4 366
Bane	1 851	2 074	3 925	2 261	2 423	4 684	2 391	2 502	4 893
Baskoure	1 134	1 324	2 458	1 314	1 483	2 797	1 336	1 393	2 729
Beguedo	1 205	1 416	2 621	1 403	1 521	2 924	1 501	1 653	3 154
Bissiga	1 363	1 544	2 907	1 436	1 686	3 122	1 428	1 576	3 004
Bittou	3 302	3 954	7 256	3 558	4 262	7 820	4 004	4 783	8 787
Boussouma	2 582	2 742	5 324	2 745	2 913	5 658	2 789	2 911	5 700
Comin-Yanga	1 636	2 356	3 992	1 594	2 336	3 930	1 746	2 564	4 310
Dialgayé	2 499	2 947	5 446	2 800	3 218	6 018	3 035	3 404	6 439
Dourtenga	738	822	1 560	804	891	1 695	765	862	1 627
Garango	6 724	6 896	13 620	7 032	7 316	14 348	7 248	7 527	14 775
Gounghin	3 021	3 544	6 565	3 235	3 769	7 004	3 546	3 914	7 460
Kando	1 709	2 299	4 008	1 990	2 620	4 610	2 184	2 732	4 916
Komtoega	1 391	1 436	2 827	1 516	1 540	3 056	1 535	1 531	3 066
Koupela	5 365	5 314	10 679	5 671	5 588	11 259	5 787	5 810	11 597
Lalgayé	898	1 008	1 906	877	1 022	1 899	815	1 037	1 852
Niaogho	1 430	1 495	2 925	1 495	1 556	3 051	1 454	1 461	2 915
Ouargayé	1 937	2 426	4 363	1 906	2 394	4 300	1 931	2 450	4 381
Pouytenga	5 317	5 646	10 963	5 876	5 933	11 809	6 345	6 319	12 664
Sangha	3 105	3 942	7 047	3 044	3 974	7 018	3 408	4 462	7 870

Régions/Communes	2010-2011			2011-2012			2012-2013		
	Filles	Garçons	Total	Filles	Garçons	Total	Filles	Garçons	Total
Soudougui	1 952	2 714	4 666	2 084	2 884	4 968	2 293	3 034	5 327
Tenkodogo	8 775	9 539	18 314	9 736	10 446	20 182	10 817	11 396	22 213
Tensobentenga	1 399	1 715	3 114	1 595	1 905	3 500	1 663	1 918	3 581
Yargatenga	2 670	3 238	5 908	2 777	3 240	6 017	2 940	3 308	6 248
Yargo	1 062	1 202	2 264	1 169	1 272	2 441	1 228	1 305	2 533
Yonde	1 307	1 655	2 962	1 342	1 759	3 101	1 292	1 785	3 077
Zabre	5 947	6 877	12 824	6 668	7 346	14 014	7 263	7 633	14 896
Zoaga	1 080	1 317	2 397	1 051	1 229	2 280	1 131	1 272	2 403
Zonse	1 472	1 884	3 356	1 596	1 981	3 577	1 865	2 138	4 003
Centre-Nord	72 908	84 556	157 464	78 061	88 122	166 183	81 813	89 438	171 251
Barsalogo	3 625	4 878	8 503	3 894	4 993	8 887	4 175	5 184	9 359
Boala	1 129	1 359	2 488	1 213	1 461	2 674	1 157	1 359	2 516
Boulsa	6 329	6 728	13 057	6 528	6 942	13 470	6 419	6 913	13 332
Bouroum	1 353	1 762	3 115	1 729	2 036	3 765	1 896	2 216	4 112
Bourzanga	2 365	2 747	5 112	2 454	2 699	5 153	2 482	2 678	5 160
Boussouma	5 895	6 728	12 623	6 403	6 978	13 381	6 964	7 267	14 231
Dablo	1 526	1 671	3 197	1 603	1 660	3 263	1 646	1 626	3 272
Dargo	2 250	2 360	4 610	2 294	2 410	4 704	2 309	2 344	4 653
Guibare	1 561	1 902	3 463	1 915	2 228	4 143	1 970	2 234	4 204
Kaya	9 884	10 144	20 028	10 836	10 839	21 675	11 451	11 282	22 733
Kongoussi	5 992	6 382	12 374	6 292	6 511	12 803	6 370	6 403	12 773
Korsimoro	3 961	4 141	8 102	4 130	4 237	8 367	4 359	4 352	8 711
Mane	2 645	2 871	5 516	2 597	2 857	5 454	2 898	3 135	6 033
Nagbingou	581	674	1 255	590	750	1 340	655	682	1 337
Namissiguima	415	415	830	426	415	841	276	321	597
Nassere	834	1 033	1 867	922	1 079	2 001	935	1 069	2 004
Pensa	1 044	1 647	2 691	1 022	1 676	2 698	1 211	1 836	3 047
Pibaore	1 327	1 800	3 127	1 423	1 919	3 342	1 418	1 797	3 215
Pissila	4 213	6 301	10 514	4 471	6 306	10 777	5 019	6 443	11 462
Rollo	1 623	2 034	3 657	1 682	2 026	3 708	1 882	2 146	4 028
Rouko	1 132	1 229	2 361	1 343	1 424	2 767	1 407	1 416	2 823
Sabce	2 083	2 178	4 261	2 399	2 490	4 889	2 489	2 506	4 995
Tikare	2 733	3 003	5 736	2 976	3 283	6 259	3 045	3 270	6 315
Tougouri	2 798	3 802	6 600	2 909	3 677	6 586	3 328	3 873	7 201
Yalgo	1 998	2 138	4 136	2 125	2 272	4 397	1 935	2 045	3 980
Zeguedeguin	1 096	1 397	2 493	1 128	1 448	2 576	1 166	1 436	2 602
Ziga	1 285	1 881	3 166	1 381	1 989	3 370	1 618	2 161	3 779
Zimtenga	1 231	1 351	2 582	1 376	1 517	2 893	1 333	1 444	2 777
Centre-Ouest	96 180	107 857	204 037	103 361	112 705	216 066	110 555	116 196	226 751
Bakata	1 670	2 013	3 683	1 767	2 177	3 944	2 049	2 362	4 411
Bieha	1 953	1 952	3 905	2 357	2 393	4 750	2 484	2 530	5 014
Bingo	1 779	1 968	3 747	1 922	2 063	3 985	1 945	2 054	3 999
Bougnounou	1 446	1 936	3 382	1 618	2 028	3 646	1 708	2 002	3 710
Boura	1 790	2 217	4 007	1 961	2 281	4 242	2 037	2 287	4 324
Cassou	2 772	2 853	5 625	2 796	2 843	5 639	3 033	3 014	6 047
Dalo	458	639	1 097	505	627	1 132	531	677	1 208
Dassa	1 107	1 177	2 284	1 171	1 209	2 380	1 226	1 185	2 411
Didyr	3 085	3 128	6 213	3 154	3 246	6 400	3 595	3 478	7 073
Gao	1 115	1 343	2 458	1 273	1 429	2 702	1 368	1 475	2 843

Régions/Communes	2010-2011			2011-2012			2012-2013		
	Filles	Garçons	Total	Filles	Garçons	Total	Filles	Garçons	Total
Godyr	1 507	1 746	3 253	1 574	1 879	3 453	1 833	2 044	3 877
Imasgo	1 595	1 873	3 468	1 765	1 998	3 763	1 946	2 112	4 058
Kindi	2 097	2 932	5 029	2 364	3 130	5 494	2 643	3 271	5 914
Kokologho	3 442	4 116	7 558	3 896	4 547	8 443	4 080	4 539	8 619
Kordie	1 228	1 341	2 569	1 288	1 384	2 672	1 445	1 513	2 958
Koudougou	13 262	13 840	27 102	13 792	14 045	27 837	14 370	14 113	28 483
Kyon	1 630	1 787	3 417	1 770	1 915	3 685	1 945	2 106	4 051
Leo	3 998	3 852	7 850	4 558	4 374	8 932	5 004	4 630	9 634
Nandiala	1 900	2 336	4 236	2 087	2 436	4 523	2 151	2 412	4 563
Nanoro	2 919	3 015	5 934	3 185	3 188	6 373	3 450	3 400	6 850
Nebelianayou	450	665	1 115	438	611	1 049	494	664	1 158
Niabouri	1 222	1 346	2 568	1 325	1 349	2 674	1 370	1 347	2 717
Pella	1 736	1 862	3 598	1 926	1 969	3 895	2 081	2 122	4 203
Poa	2 619	3 058	5 677	2 671	2 975	5 646	2 847	3 054	5 901
Pouni	2 679	3 752	6 431	2 806	3 716	6 522	3 133	3 892	7 025
Ramongho	2 078	2 454	4 532	2 278	2 630	4 908	2 502	2 830	5 332
Reo	6 250	6 354	12 604	6 568	6 749	13 317	6 698	6 780	13 478
Sabou	4 820	5 443	10 263	5 280	5 592	10 872	5 520	5 697	11 217
Sapouy	3 852	4 226	8 078	3 987	4 325	8 312	4 367	4 553	8 920
Sigle	3 043	3 379	6 422	3 056	3 441	6 497	3 194	3 552	6 746
Silly	2 371	2 753	5 124	2 559	2 894	5 453	2 647	2 813	5 460
Soaw	1 590	1 792	3 382	1 718	1 781	3 499	1 868	1 800	3 668
Sourgou	1 393	1 703	3 096	1 483	1 785	3 268	1 579	1 768	3 347
Tenado	3 685	4 200	7 885	4 069	4 454	8 523	4 206	4 518	8 724
Thyou	2 455	2 803	5 258	2 733	2 863	5 596	2 917	2 870	5 787
To	2 737	2 974	5 711	3 090	3 233	6 323	3 390	3 381	6 771
Zamo	1 112	1 321	2 433	1 158	1 376	2 534	1 276	1 410	2 686
Zawara	1 335	1 708	3 043	1 413	1 770	3 183	1 623	1 941	3 564
Centre-Sud	51 480	55 098	106 578	54 697	57 815	112 512	58 750	61 224	119 974
Bere	2 409	2 625	5 034	2 496	2 612	5 108	2 655	2 746	5 401
Binde	2 451	2 547	4 998	2 750	2 814	5 564	3 026	3 045	6 071
Doulougou	2 262	2 285	4 547	2 431	2 539	4 970	2 676	2 843	5 519
Gaongho	987	1 213	2 200	1 108	1 329	2 437	1 304	1 505	2 809
Gogo	2 904	2 907	5 811	2 934	3 010	5 944	3 224	3 209	6 433
Gomboussougou	3 806	4 168	7 974	4 037	4 325	8 362	4 110	4 242	8 352
Guiaro	1 183	1 411	2 594	1 319	1 446	2 765	1 477	1 594	3 071
Guiba	2 705	2 616	5 321	2 841	2 729	5 570	2 959	2 899	5 858
Ipelce	1 225	1 263	2 488	1 310	1 389	2 699	1 445	1 483	2 928
Kayao	2 605	3 257	5 862	2 842	3 443	6 285	3 164	3 528	6 692
Kombissiri	4 964	5 342	10 306	5 445	5 719	11 164	5 978	6 169	12 147
Manga	3 015	3 021	6 036	3 207	3 080	6 287	3 400	3 303	6 703
Nobere	2 614	2 630	5 244	2 669	2 739	5 408	2 982	2 998	5 980
Po	4 657	4 830	9 487	4 960	5 028	9 988	5 092	5 222	10 314
Sapone	4 042	4 255	8 297	4 291	4 545	8 836	4 378	4 692	9 070
Tiebele	3 940	4 565	8 505	4 028	4 659	8 687	4 362	4 950	9 312
Toece	2 961	3 174	6 135	3 166	3 333	6 499	3 507	3 618	7 125
Zecco	1 158	1 289	2 447	1 260	1 366	2 626	1 285	1 378	2 663
Ziou	1 592	1 700	3 292	1 603	1 710	3 313	1 726	1 800	3 526
Est	64 317	69 546	133 863	67 617	71 855	139 472	72 071	75 794	147 865

Régions/Communes	2010-2011			2011-2012			2012-2013		
	Filles	Garçons	Total	Filles	Garçons	Total	Filles	Garçons	Total
Bartiebougou	692	774	1 466	854	894	1 748	952	961	1 913
Bilanga	4 829	5 037	9 866	5 147	5 034	10 181	5 249	5 214	10 463
Bogande	4 856	4 475	9 331	5 083	4 568	9 651	5 316	4 719	10 035
Botou	1 085	1 656	2 741	1 091	1 658	2 749	1 108	1 860	2 968
Coalla	2 190	1 814	4 004	2 244	1 819	4 063	2 146	1 635	3 781
Diabo	3 162	3 657	6 819	3 421	3 797	7 218	3 771	4 137	7 908
Diapaga	1 844	1 959	3 803	1 822	1 954	3 776	2 112	2 336	4 448
Diapangou	1 661	1 626	3 287	1 756	1 794	3 550	1 786	1 771	3 557
Fada N'gourma	7 773	7 834	15 607	8 371	8 289	16 660	9 076	8 720	17 796
Foutouri	545	504	1 049	562	514	1 076	643	594	1 237
Gayeri	2 024	2 013	4 037	2 132	2 228	4 360	2 467	2 590	5 057
Kantchari	1 788	1 939	3 727	1 978	2 139	4 117	2 161	2 303	4 464
Kompienga	2 309	2 908	5 217	2 362	3 089	5 451	2 592	3 278	5 870
Liptougou	1 768	2 041	3 809	1 758	2 042	3 800	1 705	1 850	3 555
Logobou	3 744	4 636	8 380	4 080	4 860	8 940	4 225	4 988	9 213
Madjoari	627	786	1 413	623	729	1 352	702	784	1 486
Mani	3 803	3 440	7 243	3 785	3 290	7 075	3 896	3 268	7 164
Matiacoali	1 666	2 093	3 759	1 601	1 916	3 517	1 673	1 924	3 597
Namounou	639	1 055	1 694	785	1 240	2 025	984	1 403	2 387
Pama	2 524	3 022	5 546	2 698	3 102	5 800	2 718	3 114	5 832
Partiaga	2 067	2 343	4 410	2 219	2 459	4 678	2 381	2 684	5 065
Piela	4 236	3 940	8 176	4 490	4 170	8 660	4 773	4 363	9 136
Tambaga	2 720	3 312	6 032	2 848	3 383	6 231	3 186	3 748	6 934
Tansarga	1 449	2 253	3 702	1 445	2 291	3 736	1 756	2 807	4 563
Thion	1 371	1 204	2 575	1 472	1 301	2 773	1 559	1 350	2 909
Tibga	1 947	2 225	4 172	1 912	2 249	4 161	1 921	2 276	4 197
Yamba	998	1 000	1 998	1 078	1 046	2 124	1 213	1 117	2 330
Hauts-Bassins	93 226	103 067	196 293	99 443	107 336	206 779	104 776	110 726	215 502
Bama	4 475	5 011	9 486	4 964	5 394	10 358	5 355	5 691	11 046
Banzon	1 333	1 340	2 673	1 440	1 417	2 857	1 424	1 350	2 774
Bekuy	776	986	1 762	886	995	1 881	905	992	1 897
Bereba	1 879	2 132	4 011	1 973	2 205	4 178	1 948	2 106	4 054
Bobo-Dioulasso	35 119	35 081	70 200	36 767	36 215	72 982	37 976	37 021	74 997
Boni	1 069	1 157	2 226	1 166	1 199	2 365	1 226	1 227	2 453
Dande	885	1 011	1 896	1 009	1 127	2 136	1 203	1 283	2 486
Djigouera	1 406	1 437	2 843	1 561	1 525	3 086	1 585	1 547	3 132
Faramana	720	1 141	1 861	746	1 131	1 877	886	1 265	2 151
Fo	1 014	1 412	2 426	1 081	1 423	2 504	1 192	1 481	2 673
Founzan	1 703	1 895	3 598	1 891	2 049	3 940	2 101	2 233	4 334
Hounde	5 408	6 115	11 523	5 870	6 546	12 416	6 214	6 664	12 878
Kangala	1 929	2 046	3 975	1 975	2 033	4 008	2 138	2 137	4 275
Karangasso Sambla	1 470	1 868	3 338	1 532	1 927	3 459	1 729	2 046	3 775
Karangasso Vigue	3 823	4 644	8 467	4 479	5 244	9 723	4 883	5 403	10 286
Kayan	1 008	1 234	2 242	1 003	1 236	2 239	1 014	1 193	2 207
Koloko	1 659	1 847	3 506	1 714	1 759	3 473	1 754	1 723	3 477
Koti	1 496	1 642	3 138	1 516	1 649	3 165	1 627	1 709	3 336
Koumbia	2 396	2 722	5 118	2 541	2 818	5 359	2 807	3 048	5 855
Koundougou	885	1 139	2 024	983	1 163	2 146	967	1 136	2 103
Kourinon	1 402	1 444	2 846	1 489	1 528	3 017	1 617	1 698	3 315

Régions/Communes	2010-2011			2011-2012			2012-2013		
	Filles	Garçons	Total	Filles	Garçons	Total	Filles	Garçons	Total
Kourouma	1 808	2 359	4 167	1 973	2 446	4 419	2 072	2 487	4 559
Lena	2 051	2 143	4 194	2 136	2 262	4 398	2 200	2 270	4 470
Morolaba	1 253	1 557	2 810	1 225	1 554	2 779	1 245	1 554	2 799
N'dorola	1 955	2 383	4 338	2 033	2 370	4 403	2 203	2 487	4 690
Orodara	3 124	3 390	6 514	3 310	3 472	6 782	3 394	3 539	6 933
Padema	2 206	3 062	5 268	2 388	3 242	5 630	2 469	3 220	5 689
Peni	1 720	1 978	3 698	1 863	2 106	3 969	2 230	2 526	4 756
Samogohiri	641	719	1 360	666	694	1 360	689	752	1 441
Samorogouan	1 606	2 410	4 016	1 728	2 515	4 243	1 963	2 687	4 650
Satiri	2 330	2 621	4 951	2 597	2 824	5 421	2 688	2 886	5 574
Sindo	683	1 001	1 684	767	1 044	1 811	803	1 049	1 852
Toussiana	1 994	2 140	4 134	2 171	2 224	4 395	2 269	2 316	4 585
Nord	99 602	112 558	212 160	105 265	114 121	219 386	108 727	114 831	223 558
Arbole	4 144	4 767	8 911	4 449	4 997	9 446	4 937	5 287	10 224
Bagare	2 364	2 602	4 966	2 551	2 597	5 148	2 528	2 506	5 034
Banh	1 966	2 188	4 154	1 999	2 094	4 093	1 823	1 913	3 736
Barga	2 033	2 342	4 375	2 190	2 310	4 500	2 280	2 339	4 619
Bassi	2 060	2 187	4 247	2 015	2 153	4 168	2 056	2 088	4 144
Bokin	4 329	5 363	9 692	4 823	5 477	10 300	4 906	5 375	10 281
Boussou	2 142	2 459	4 601	2 167	2 430	4 597	2 224	2 448	4 672
Gomponsom	1 495	1 620	3 115	1 604	1 651	3 255	1 664	1 756	3 420
Gourcy	7 014	7 507	14 521	7 889	7 819	15 708	8 041	7 788	15 829
Kain	586	676	1 262	602	646	1 248	795	780	1 575
Kalsaka	3 317	4 441	7 758	3 598	4 614	8 212	3 948	4 763	8 711
Kirsi	1 456	1 773	3 229	1 613	1 905	3 518	1 693	1 985	3 678
Kossouka	1 252	1 517	2 769	1 293	1 596	2 889	1 333	1 579	2 912
Koumbri	3 390	3 955	7 345	3 363	3 894	7 257	3 340	3 648	6 988
La-Todin	2 978	3 205	6 183	3 201	3 351	6 552	3 418	3 522	6 940
Leba	1 074	1 110	2 184	1 112	1 140	2 252	1 095	1 161	2 256
Namisia	2 884	3 396	6 280	3 066	3 409	6 475	3 045	3 299	6 344
Ouahigouya	11 947	11 955	23 902	12 356	12 056	24 412	12 413	12 240	24 653
Ouindigui	2 838	3 283	6 121	3 143	3 431	6 574	3 313	3 328	6 641
Oula	4 452	4 921	9 373	4 816	5 027	9 843	4 863	5 069	9 932
Pilimpikou	1 218	1 628	2 846	1 336	1 723	3 059	1 466	1 773	3 239
Rambo	1 982	2 687	4 669	2 229	2 945	5 174	2 452	2 999	5 451
Samba	2 741	3 340	6 081	3 098	3 605	6 703	3 303	3 773	7 076
Seguenega	4 412	5 385	9 797	4 613	5 369	9 982	4 813	5 569	10 382
Solle	1 255	1 624	2 879	1 242	1 580	2 822	1 173	1 438	2 611
Tangaye	2 967	3 276	6 243	3 015	3 239	6 254	3 008	3 170	6 178
Thiou	3 600	3 975	7 575	3 819	4 026	7 845	3 810	3 938	7 748
Titao	6 105	6 869	12 974	6 039	6 651	12 690	6 000	6 382	12 382
Tougo	2 581	2 792	5 373	2 728	2 674	5 402	2 892	2 670	5 562
Yako	7 195	7 670	14 865	7 398	7 643	15 041	8 147	8 231	16 378
Zogore	1 825	2 045	3 870	1 898	2 069	3 967	1 948	2 014	3 962
Plateau Central	52 175	58 936	111 111	56 178	61 998	118 176	60 198	64 326	124 524
Absouya	1 132	1 614	2 746	1 306	1 840	3 146	1 385	1 806	3 191
Boudry	4 577	5 451	10 028	5 181	6 049	11 230	5 770	6 379	12 149
Bousse	3 966	4 478	8 444	4 283	4 669	8 952	4 521	4 820	9 341
Dapelogo	3 354	3 621	6 975	3 522	3 809	7 331	3 696	3 932	7 628

Régions/Communes	2010-2011			2011-2012			2012-2013		
	Filles	Garçons	Total	Filles	Garçons	Total	Filles	Garçons	Total
Kogho	708	1 126	1 834	731	1 135	1 866	760	1 096	1 856
Laye	1 497	1 523	3 020	1 546	1 595	3 141	1 584	1 644	3 228
Loumbila	2 557	2 654	5 211	2 731	2 768	5 499	2 910	2 894	5 804
Meguet	2 404	2 808	5 212	2 567	2 886	5 453	2 879	3 015	5 894
Mogtedo	3 454	3 527	6 981	3 544	3 605	7 149	3 810	3 853	7 663
Nargreongo	1 490	1 521	3 011	1 648	1 689	3 337	1 623	1 618	3 241
Niou	2 195	2 509	4 704	2 426	2 731	5 157	2 619	2 763	5 382
Ourgou Manega	1 500	1 794	3 294	1 718	1 918	3 636	1 851	2 026	3 877
Salogo	1 216	1 593	2 809	1 258	1 580	2 838	1 297	1 659	2 956
Sourgoubila	3 431	3 985	7 416	3 551	4 078	7 629	3 739	4 269	8 008
Toeghin	1 243	1 593	2 836	1 433	1 644	3 077	1 603	1 772	3 375
Zam	2 371	2 687	5 058	2 468	2 768	5 236	2 556	2 803	5 359
Ziniare	5 615	5 934	11 549	6 151	6 383	12 534	6 453	6 442	12 895
Zitenga	2 810	3 287	6 097	2 992	3 368	6 360	3 332	3 644	6 976
Zorgho	4 947	5 263	10 210	5 275	5 383	10 658	5 672	5 651	11 323
Zoungou	1 708	1 968	3 676	1 847	2 100	3 947	2 138	2 240	4 378
Sahel	38 600	43 107	81 707	39 551	44 138	83 689	39 509	44 062	83 571
Aribinda	2 737	3 540	6 277	2 709	3 580	6 289	2 868	3 731	6 599
Bani	2 626	2 585	5 211	2 795	2 625	5 420	2 647	2 675	5 322
Baraboule	1 731	1 898	3 629	1 891	2 180	4 071	1 869	2 116	3 985
Boundore	890	1 078	1 968	872	1 033	1 905	817	957	1 774
Deou	723	916	1 639	687	937	1 624	709	1 013	1 722
Diguel	431	408	839	397	380	777	381	370	751
Djibo	3 047	3 131	6 178	3 135	3 139	6 274	3 136	3 153	6 289
Dori	4 277	4 272	8 549	4 089	4 063	8 152	4 079	4 067	8 146
Falagountou	573	710	1 283	637	842	1 479	740	942	1 682
Gorgadji	933	1 208	2 141	930	1 300	2 230	1 018	1 364	2 382
Gorom Gorom	4 018	4 584	8 602	3 746	4 370	8 116	3 770	4 355	8 125
Kelbo	1 180	1 435	2 615	1 210	1 474	2 684	1 213	1 426	2 639
Koutougou	570	811	1 381	592	798	1 390	600	823	1 423
Mansila	1 496	1 589	3 085	1 553	1 661	3 214	1 495	1 600	3 095
Markoye	1 574	1 770	3 344	1 647	1 832	3 479	1 560	1 678	3 238
Nassoumbou	556	576	1 132	653	660	1 313	601	666	1 267
Oursy	477	649	1 126	526	700	1 226	568	690	1 258
Pobe Mengao	1 736	1 684	3 420	1 815	1 774	3 589	1 679	1 686	3 365
Sampelga	674	791	1 465	782	865	1 647	762	851	1 613
Sebba	1 120	1 246	2 366	1 248	1 325	2 573	1 194	1 317	2 511
Seytenga	879	1 134	2 013	1 073	1 324	2 397	1 078	1 315	2 393
Solhan	1 552	1 503	3 055	1 678	1 572	3 250	1 722	1 593	3 315
Tankougounadie	714	691	1 405	720	714	1 434	749	779	1 528
Tin Akoff	649	1 091	1 740	650	1 112	1 762	692	1 120	1 812
Titabe	880	958	1 838	806	949	1 755	905	965	1 870
Tongomayel	2 557	2 849	5 406	2 710	2 929	5 639	2 657	2 810	5 467
Sud-Ouest	43 877	49 263	93 140	45 406	50 326	95 732	47 615	51 600	99 215
Batie	2 251	2 488	4 739	2 285	2 450	4 735	2 288	2 431	4 719
Bondigui	1 191	1 315	2 506	1 238	1 354	2 592	1 287	1 383	2 670
Bouroum-Bouroum	1 080	1 228	2 308	986	1 105	2 091	975	1 149	2 124
Boussera	917	1 129	2 046	939	1 166	2 105	1 160	1 346	2 506
Boussoukoula	720	751	1 471	644	687	1 331	639	699	1 338

Régions/Communes	2010-2011			2011-2012			2012-2013		
	Filles	Garçons	Total	Filles	Garçons	Total	Filles	Garçons	Total
Dano	3 378	3 522	6 900	3 553	3 641	7 194	3 802	3 812	7 614
Diebouyou	3 542	3 663	7 205	3 792	4 026	7 818	3 935	4 046	7 981
Dissin	2 800	3 169	5 969	2 968	3 290	6 258	3 134	3 374	6 508
Djigoue	626	729	1 355	775	860	1 635	936	965	1 901
Dolo	780	974	1 754	744	932	1 676	796	942	1 738
Gaoua	3 760	4 073	7 833	3 768	4 051	7 819	3 862	4 136	7 998
Gbomblora	1 443	1 635	3 078	1 485	1 685	3 170	1 491	1 623	3 114
Gueguere	2 575	2 761	5 336	2 759	2 897	5 656	2 818	2 932	5 750
Iolonoro	1 589	1 966	3 555	1 717	2 153	3 870	1 782	2 114	3 896
Kampti	2 306	2 584	4 890	2 370	2 710	5 080	2 749	2 861	5 610
Koper	1 672	1 819	3 491	1 710	1 865	3 575	1 663	1 806	3 469
Kpuere	489	466	955	490	439	929	455	423	878
Legmoin	1 096	1 217	2 313	1 114	1 279	2 393	1 074	1 185	2 259
Loropeni	2 973	3 424	6 397	3 063	3 421	6 484	3 434	3 779	7 213
Malba	540	764	1 304	528	739	1 267	509	720	1 229
Midebdo	761	787	1 548	748	730	1 478	722	782	1 504
Nako	1 412	1 975	3 387	1 496	1 901	3 397	1 475	1 940	3 415
Niego	605	759	1 364	643	743	1 386	608	703	1 311
Oronkua	1 412	1 405	2 817	1 505	1 488	2 993	1 643	1 595	3 238
Ooussa	1 011	1 123	2 134	1 059	1 132	2 191	1 147	1 212	2 359
Perigban	461	548	1 009	419	487	906	399	429	828
Tiankoura	1 030	1 332	2 362	1 075	1 432	2 507	1 182	1 457	2 639
Zambo	1 457	1 657	3 114	1 533	1 663	3 196	1 650	1 756	3 406
Total Général	897 132	988 908	1 886 040	951 701	1 027 343	1 979 044	1 001 606	1 058 250	2 059 856

Source : DGESS/MENA, cubes OLAP et bases de données des enquêtes scolaires annuelles

Tableau 52: Nombre d'élèves des écoles primaires publiques selon le sexe par commune, de l'année scolaire 2013-2014 à 2015-2016

Régions/Communes	2013-2014			2014-2015			2015-2016		
	Filles	Garçons	Total	Filles	Garçons	Total	Filles	Garçons	Total
Boucle du Mouhoun	114 892	120 227	235 119	115 941	121 512	237 453	120 521	125 514	246 035
Bagassi	3 136	3 060	6 196	3 179	3 042	6 221	3 475	3 154	6 629
Balave	1 038	1 188	2 226	1 093	1 321	2 414	1 140	1 401	2 541
Bana	1 131	1 206	2 337	1 155	1 284	2 439	1 165	1 277	2 442
Barani	1 983	2 129	4 112	1 868	2 045	3 913	1 985	2 207	4 192
Bomborokuy	1 187	1 222	2 409	1 174	1 186	2 360	1 208	1 245	2 453
Bondokuy	3 375	4 030	7 405	3 483	4 142	7 625	3 628	4 253	7 881
Boromo	3 413	3 284	6 697	3 561	3 347	6 908	3 752	3 538	7 290
Bourasso	1 114	1 144	2 258	1 215	1 207	2 422	1 212	1 164	2 376
Dedougou	7 212	7 537	14 749	7 299	7 674	14 973	7 648	7 996	15 644
Di	2 592	2 625	5 217	2 679	2 704	5 383	2 721	2 728	5 449
Djibasso	2 649	3 445	6 094	2 610	3 478	6 088	2 629	3 392	6 021
Dokuy	1 552	1 738	3 290	1 645	1 875	3 520	1 730	1 968	3 698
Doumbala	1 969	1 858	3 827	1 978	1 923	3 901	2 077	2 061	4 138
Douroula	801	785	1 586	841	843	1 684	971	926	1 897
Fara	3 131	3 120	6 251	3 224	3 201	6 425	3 403	3 351	6 754
Gassan	2 909	2 950	5 859	2 849	2 900	5 749	2 903	2 926	5 829
Gomboro	932	1 132	2 064	995	1 127	2 122	1 023	1 205	2 228
Gossina	1 819	1 992	3 811	1 959	2 139	4 098	2 214	2 304	4 518
Kassoum	2 259	2 321	4 580	2 121	2 247	4 368	2 152	2 262	4 414
Kiembara	2 436	2 691	5 127	2 459	2 771	5 230	2 446	2 739	5 185
Kombori	610	682	1 292	607	600	1 207	575	573	1 148
Kona	1 624	1 659	3 283	1 746	1 679	3 425	1 817	1 706	3 523
Kouigny	1 723	1 846	3 569	1 724	1 845	3 569	1 697	1 856	3 553
Kouka	3 749	4 353	8 102	3 669	4 254	7 923	3 824	4 445	8 269
Lanfiera	1 523	1 538	3 061	1 613	1 613	3 226	1 618	1 570	3 188
Lankoue	1 362	1 443	2 805	1 377	1 560	2 937	1 519	1 628	3 147
Madouba	504	569	1 073	564	638	1 202	570	666	1 236
Nouna	5 314	5 433	10 747	5 281	5 468	10 749	5 605	5 874	11 479
Ouarkoye	3 115	3 308	6 423	3 029	3 249	6 278	3 148	3 403	6 551
Oury	2 550	2 281	4 831	2 627	2 239	4 866	2 708	2 298	5 006
Pa	1 459	1 447	2 906	1 532	1 456	2 988	1 607	1 491	3 098
Pompoi	994	891	1 885	1 007	911	1 918	1 058	954	2 012
Poura	1 297	1 265	2 562	1 381	1 306	2 687	1 462	1 409	2 871
Safane	3 576	3 433	7 009	3 706	3 590	7 296	3 954	3 830	7 784
Sami	688	896	1 584	781	943	1 724	779	875	1 654
Sanaba	2 397	2 277	4 674	2 287	2 195	4 482	2 301	2 284	4 585
Siby	1 453	1 260	2 713	1 345	1 230	2 575	1 374	1 262	2 636
Solenzo	7 293	7 736	15 029	7 359	8 003	15 362	7 373	8 206	15 579
Sono	498	475	973	497	496	993	512	518	1 030
Tansila	2 446	2 593	5 039	2 463	2 639	5 102	2 537	2 782	5 319
Tcheriba	3 123	2 869	5 992	3 306	2 981	6 287	3 595	3 169	6 764
Toeni	2 163	2 428	4 591	2 080	2 289	4 369	2 016	2 236	4 252
Toma	3 320	3 582	6 902	3 154	3 543	6 697	3 254	3 641	6 895
Tougan	6 663	7 071	13 734	6 558	6 925	13 483	6 770	6 927	13 697
Yaba	3 836	4 154	7 990	3 847	4 161	8 008	4 059	4 343	8 402
Yaho	1 497	1 616	3 113	1 516	1 543	3 059	1 691	1 693	3 384

Régions/Communes	2013-2014			2014-2015			2015-2016		
	Filles	Garçons	Total	Filles	Garçons	Total	Filles	Garçons	Total
Ye	3 477	3 665	7 142	3 498	3 700	7 198	3 616	3 778	7 394
Cascades	44 281	46 962	91 243	45 649	47 777	93 426	47 327	49 341	96 668
Banfora	10 778	10 829	21 607	11 143	10 836	21 979	11 406	11 053	22 459
Beregadougou	1 379	1 442	2 821	1 323	1 372	2 695	1 348	1 372	2 720
Dakoro	854	891	1 745	858	950	1 808	853	1 034	1 887
Douna	932	923	1 855	979	956	1 935	987	973	1 960
Kankalaba	829	795	1 624	854	825	1 679	866	839	1 705
Loumana	2 495	2 492	4 987	2 524	2 503	5 027	2 604	2 565	5 169
Mangodara	3 497	3 945	7 442	3 472	3 903	7 375	3 590	3 960	7 550
Moussodougou	1 158	1 150	2 308	1 178	1 159	2 337	1 308	1 296	2 604
Niangoloko	5 001	5 003	10 004	5 225	5 198	10 423	5 478	5 280	10 758
Niankorodougou	2 108	2 676	4 784	2 306	2 838	5 144	2 435	2 900	5 335
Oueleni	914	879	1 793	998	952	1 950	970	920	1 890
Ouo	1 633	1 708	3 341	1 769	1 702	3 471	1 772	1 700	3 472
Sideradougou	4 778	5 631	10 409	4 950	5 750	10 700	5 297	6 318	11 615
Sindou	1 557	1 671	3 228	1 568	1 668	3 236	1 599	1 693	3 292
Soubakaniedougou	2 120	2 089	4 209	2 144	2 156	4 300	2 205	2 198	4 403
Tiefora	3 865	4 455	8 320	3 958	4 600	8 558	4 161	4 798	8 959
Wolokonto	383	383	766	400	409	809	448	442	890
Centre	76 462	69 937	146 399	79 147	72 884	152 031	81 695	75 299	156 994
Komki Ipala	2 289	2 375	4 664	2 176	2 264	4 440	2 262	2 345	4 607
Komsilga	3 513	3 646	7 159	3 891	4 060	7 951	4 118	4 273	8 391
Koubri	4 102	4 253	8 355	4 151	4 430	8 581	4 354	4 529	8 883
Ouagadougou	52 440	45 307	97 747	54 534	47 368	101 902	56 307	49 336	105 643
Pabre	3 280	3 347	6 627	3 212	3 301	6 513	3 189	3 185	6 374
Saaba	4 141	4 002	8 143	4 367	4 233	8 600	4 667	4 416	9 083
Tanghin-Dassouri	6 697	7 007	13 704	6 816	7 228	14 044	6 798	7 215	14 013
Centre-Est	94 347	104 200	198 547	97 018	107 289	204 307	101 832	112 000	213 832
Andemtenga	4 601	5 036	9 637	4 854	5 303	10 157	4 954	5 395	10 349
Bagre	2 215	2 379	4 594	2 392	2 600	4 992	2 507	2 695	5 202
Bane	2 422	2 523	4 945	2 278	2 406	4 684	2 495	2 580	5 075
Baskoure	1 413	1 406	2 819	1 432	1 463	2 895	1 423	1 473	2 896
Beguedo	1 603	1 746	3 349	1 691	1 831	3 522	1 752	1 892	3 644
Bissiga	1 359	1 525	2 884	1 291	1 474	2 765	1 375	1 566	2 941
Bittou	4 493	5 400	9 893	4 759	5 631	10 390	5 092	5 959	11 051
Boussouma	2 792	2 920	5 712	2 752	2 791	5 543	2 758	2 738	5 496
Comin-Yanga	1 712	2 552	4 264	1 752	2 616	4 368	1 929	2 871	4 800
Dialgayé	3 277	3 617	6 894	3 423	3 663	7 086	3 577	3 816	7 393
Dourtenga	807	906	1 713	825	915	1 740	879	964	1 843
Garango	7 311	7 592	14 903	7 613	7 815	15 428	7 764	7 966	15 730
Gounghin	3 742	4 012	7 754	3 703	4 069	7 772	3 893	4 234	8 127
Kando	2 343	2 880	5 223	2 382	2 858	5 240	2 465	2 957	5 422
Komtoega	1 603	1 616	3 219	1 632	1 675	3 307	1 636	1 699	3 335
Koupela	5 846	5 923	11 769	5 960	6 203	12 163	6 210	6 398	12 608
Lalgayé	850	1 072	1 922	896	1 068	1 964	987	1 125	2 112
Niaogho	1 445	1 459	2 904	1 430	1 463	2 893	1 447	1 503	2 950
Ouargayé	1 934	2 474	4 408	1 953	2 624	4 577	2 050	2 626	4 676
Pouytenga	6 696	6 659	13 355	6 938	6 802	13 740	7 166	7 138	14 304
Sangha	3 434	4 599	8 033	3 534	4 923	8 457	3 908	5 358	9 266

Régions/Communes	2013-2014			2014-2015			2015-2016		
	Filles	Garçons	Total	Filles	Garçons	Total	Filles	Garçons	Total
Soudougui	2 314	3 193	5 507	2 416	3 319	5 735	2 446	3 434	5 880
Tenkodogo	11 732	12 212	23 944	12 421	12 796	25 217	13 303	13 576	26 879
Tensobentenga	1 828	2 136	3 964	1 816	2 025	3 841	1 992	2 188	4 180
Yargatenga	3 004	3 450	6 454	2 879	3 493	6 372	3 107	3 737	6 844
Yargo	1 337	1 415	2 752	1 374	1 498	2 872	1 424	1 487	2 911
Yonde	1 293	1 838	3 131	1 215	1 817	3 032	1 347	2 004	3 351
Zabre	7 824	8 169	15 993	8 216	8 650	16 866	8 773	9 091	17 864
Zoaga	1 110	1 187	2 297	924	997	1 921	891	1 024	1 915
Zonse	2 007	2 304	4 311	2 267	2 501	4 768	2 282	2 506	4 788
Centre-Nord	86 358	93 461	179 819	90 973	99 347	190 320	95 989	104 253	200 242
Barsalogo	4 591	5 582	10 173	5 061	6 127	11 188	5 325	6 382	11 707
Boala	1 137	1 540	2 677	1 252	1 745	2 997	1 265	1 763	3 028
Boulsa	6 545	7 064	13 609	6 806	7 534	14 340	6 923	7 572	14 495
Bouroum	1 904	2 257	4 161	1 974	2 369	4 343	1 930	2 472	4 402
Bourzanga	2 586	2 797	5 383	2 803	3 084	5 887	2 791	3 001	5 792
Boussouma	7 421	7 735	15 156	7 830	8 192	16 022	8 268	8 653	16 921
Dablo	1 602	1 573	3 175	1 488	1 439	2 927	1 447	1 434	2 881
Dargo	2 410	2 547	4 957	2 298	2 429	4 727	2 361	2 497	4 858
Guibare	2 194	2 410	4 604	2 270	2 445	4 715	2 411	2 559	4 970
Kaya	12 112	11 852	23 964	12 471	12 507	24 978	13 070	12 980	26 050
Kongoussi	6 621	6 332	12 953	6 495	6 300	12 795	7 087	6 845	13 932
Korsimoro	4 502	4 304	8 806	4 748	4 637	9 385	4 784	4 813	9 597
Mane	3 204	3 429	6 633	3 497	3 781	7 278	3 901	4 094	7 995
Nagbingou	642	666	1 308	723	774	1 497	677	747	1 424
Namissiguima	478	549	1 027	484	576	1 060	600	723	1 323
Nassere	1 088	1 144	2 232	1 175	1 236	2 411	1 160	1 177	2 337
Pensa	1 049	1 685	2 734	1 234	2 036	3 270	1 224	1 942	3 166
Pibaore	1 678	2 032	3 710	1 767	2 039	3 806	1 919	2 233	4 152
Pissila	5 452	6 807	12 259	6 085	7 480	13 565	6 688	8 183	14 871
Rollo	2 005	2 234	4 239	2 167	2 314	4 481	2 198	2 261	4 459
Rouko	1 537	1 498	3 035	1 378	1 314	2 692	1 474	1 330	2 804
Sabce	2 704	2 685	5 389	2 643	2 722	5 365	2 806	2 840	5 646
Tikare	2 897	3 108	6 005	3 409	3 742	7 151	3 733	4 004	7 737
Tougouri	3 703	4 419	8 122	4 321	4 971	9 292	4 192	4 968	9 160
Yalgo	2 021	2 062	4 083	1 891	2 054	3 945	1 613	1 800	3 413
Zeguedeguin	1 201	1 486	2 687	1 314	1 634	2 948	1 326	1 565	2 891
Ziga	1 870	2 318	4 188	2 006	2 413	4 419	3 323	3 935	7 258
Zimtenga	1 204	1 346	2 550	1 383	1 453	2 836	1 493	1 480	2 973
Centre-Ouest	116 623	120 702	237 325	120 669	124 010	244 679	129 450	131 362	260 812
Bakata	2 257	2 518	4 775	2 452	2 729	5 181	2 618	2 917	5 535
Bieha	2 808	2 896	5 704	2 808	2 942	5 750	3 127	3 223	6 350
Bingo	2 038	2 064	4 102	1 980	2 023	4 003	2 005	1 991	3 996
Bougnounou	1 771	2 025	3 796	2 108	2 312	4 420	2 282	2 487	4 769
Boura	2 137	2 344	4 481	2 294	2 492	4 786	2 439	2 622	5 061
Cassou	3 094	3 092	6 186	3 260	3 159	6 419	3 442	3 380	6 822
Dalo	546	666	1 212	615	713	1 328	745	858	1 603
Dassa	1 343	1 259	2 602	1 430	1 369	2 799	1 649	1 555	3 204
Didyr	3 508	3 477	6 985	3 759	3 570	7 329	4 224	3 999	8 223
Gao	1 427	1 560	2 987	1 442	1 556	2 998	1 668	1 750	3 418

Régions/Communes	2013-2014			2014-2015			2015-2016		
	Filles	Garçons	Total	Filles	Garçons	Total	Filles	Garçons	Total
Godyr	2 007	2 150	4 157	2 103	2 189	4 292	2 213	2 273	4 486
Imasgo	2 128	2 172	4 300	2 279	2 316	4 595	2 397	2 364	4 761
Kindi	2 849	3 506	6 355	3 096	3 757	6 853	3 354	3 852	7 206
Kokologho	4 177	4 542	8 719	4 346	4 735	9 081	4 542	4 947	9 489
Kordie	1 533	1 574	3 107	1 765	1 807	3 572	1 898	1 904	3 802
Koudougou	14 910	14 426	29 336	15 013	14 632	29 645	15 923	15 358	31 281
Kyon	2 012	2 168	4 180	2 201	2 360	4 561	2 428	2 590	5 018
Leo	5 327	4 958	10 285	5 683	5 355	11 038	5 955	5 442	11 397
Nandiala	2 368	2 564	4 932	2 380	2 489	4 869	2 610	2 710	5 320
Nanoro	3 592	3 502	7 094	3 768	3 579	7 347	3 875	3 822	7 697
Nebielianayou	503	654	1 157	534	682	1 216	591	726	1 317
Niabouri	1 418	1 393	2 811	1 437	1 406	2 843	1 505	1 423	2 928
Pella	2 142	2 059	4 201	2 136	2 082	4 218	2 067	2 084	4 151
Poa	2 895	3 079	5 974	3 080	3 318	6 398	3 363	3 612	6 975
Pouni	3 399	3 988	7 387	3 846	4 328	8 174	4 205	4 491	8 696
Ramongho	2 752	2 956	5 708	2 733	2 985	5 718	3 018	3 129	6 147
Reo	6 980	7 024	14 004	6 708	6 895	13 603	7 710	7 783	15 493
Sabou	5 597	5 730	11 327	5 723	5 790	11 513	5 991	5 954	11 945
Sapouy	4 525	4 631	9 156	4 778	4 903	9 681	5 137	5 287	10 424
Sigle	3 511	3 896	7 407	3 438	3 850	7 288	3 543	3 985	7 528
Silly	2 787	2 976	5 763	2 900	2 946	5 846	3 089	3 108	6 197
Soaw	1 990	1 943	3 933	2 008	1 936	3 944	2 097	2 029	4 126
Sourgou	1 607	1 824	3 431	1 689	1 841	3 530	1 761	1 944	3 705
Tenado	4 601	4 846	9 447	4 758	4 941	9 699	5 170	5 307	10 477
Thyou	2 899	2 821	5 720	2 967	2 824	5 791	3 175	2 917	6 092
To	3 964	3 894	7 858	3 802	3 621	7 423	4 037	3 761	7 798
Zamo	1 384	1 472	2 856	1 421	1 533	2 954	1 582	1 619	3 201
Zawara	1 837	2 053	3 890	1 929	2 045	3 974	2 015	2 159	4 174
Centre-Sud	61 047	63 339	124 386	62 481	65 505	127 986	64 708	68 194	132 902
Bere	2 779	2 925	5 704	2 833	3 000	5 833	2 975	3 158	6 133
Binde	3 192	3 271	6 463	3 225	3 287	6 512	3 160	3 283	6 443
Doulougou	2 702	2 875	5 577	2 732	2 999	5 731	2 825	3 063	5 888
Gaongho	1 492	1 654	3 146	1 573	1 694	3 267	1 625	1 766	3 391
Gogo	3 080	3 104	6 184	3 067	3 234	6 301	3 295	3 400	6 695
Gomboussougou	4 273	4 396	8 669	4 338	4 542	8 880	4 423	4 618	9 041
Guiaro	1 659	1 727	3 386	1 732	1 851	3 583	1 806	1 921	3 727
Guiba	2 818	2 850	5 668	2 989	2 992	5 981	2 996	3 049	6 045
Ipelce	1 527	1 489	3 016	1 562	1 546	3 108	1 477	1 553	3 030
Kayao	3 376	3 800	7 176	3 525	3 918	7 443	4 044	4 480	8 524
Kombissiri	6 259	6 418	12 677	6 519	6 643	13 162	6 800	6 990	13 790
Manga	3 454	3 381	6 835	3 472	3 543	7 015	3 498	3 652	7 150
Nobere	3 177	3 140	6 317	3 311	3 255	6 566	3 470	3 459	6 929
Po	5 344	5 439	10 783	5 437	5 601	11 038	5 746	5 902	11 648
Sapone	4 497	4 887	9 384	4 411	4 908	9 319	4 537	4 967	9 504
Tiebele	4 639	5 014	9 653	4 857	5 330	10 187	5 047	5 550	10 597
Toece	3 710	3 808	7 518	3 782	3 953	7 735	3 805	4 015	7 820
Zecco	1 294	1 312	2 606	1 213	1 210	2 423	1 274	1 322	2 596
Ziou	1 775	1 849	3 624	1 903	1 999	3 902	1 905	2 046	3 951
Est	73 234	77 776	151 010	76 308	82 307	158 615	80 116	87 033	167 149

Régions/Communes	2013-2014			2014-2015			2015-2016		
	Filles	Garçons	Total	Filles	Garçons	Total	Filles	Garçons	Total
Bartiebougou	1 031	1 023	2 054	1 159	1 098	2 257	1 143	1 068	2 211
Bilanga	5 032	5 135	10 167	4 942	5 072	10 014	5 261	5 574	10 835
Bogande	4 937	4 560	9 497	4 922	4 726	9 648	5 047	5 026	10 073
Botou	1 096	1 853	2 949	1 047	1 853	2 900	1 058	1 900	2 958
Coalla	2 288	1 960	4 248	2 123	1 801	3 924	2 011	1 782	3 793
Diabo	3 947	4 384	8 331	4 141	4 584	8 725	4 349	4 848	9 197
Diapaga	2 172	2 429	4 601	2 360	2 669	5 029	2 502	2 819	5 321
Diapangou	1 884	1 899	3 783	2 056	2 146	4 202	2 279	2 325	4 604
Fada N'gourma	9 748	9 352	19 100	10 003	9 769	19 772	10 738	10 397	21 135
Foutouri	674	673	1 347	893	910	1 803	930	948	1 878
Gayeri	2 625	2 859	5 484	3 051	3 405	6 456	3 130	3 366	6 496
Kantchari	2 211	2 387	4 598	2 373	2 576	4 949	2 477	2 697	5 174
Kompienga	2 776	3 488	6 264	2 857	3 629	6 486	3 128	3 867	6 995
Liptougou	1 516	1 702	3 218	1 567	1 958	3 525	1 620	2 098	3 718
Logobou	4 478	5 061	9 539	4 291	4 867	9 158	4 724	5 362	10 086
Madjoari	707	863	1 570	810	989	1 799	908	1 162	2 070
Mani	3 863	3 201	7 064	4 011	3 492	7 503	4 128	3 671	7 799
Matiacoali	1 850	2 133	3 983	2 124	2 472	4 596	2 330	2 719	5 049
Namounou	929	1 289	2 218	1 097	1 439	2 536	1 112	1 476	2 588
Pama	2 927	3 268	6 195	3 057	3 514	6 571	3 245	3 720	6 965
Partiaga	2 463	2 742	5 205	2 588	3 034	5 622	2 803	3 223	6 026
Piela	4 480	4 101	8 581	4 702	4 625	9 327	4 692	4 625	9 317
Tambaga	3 242	3 725	6 967	3 454	3 759	7 213	3 704	3 989	7 693
Tansarga	1 688	2 791	4 479	1 875	2 961	4 836	1 958	3 138	5 096
Thion	1 492	1 354	2 846	1 514	1 228	2 742	1 451	1 289	2 740
Tibga	1 896	2 317	4 213	1 886	2 399	4 285	1 971	2 557	4 528
Yamba	1 282	1 227	2 509	1 405	1 332	2 737	1 417	1 387	2 804
Hauts-Bassins	109 158	113 437	222 595	111 369	115 039	226 408	116 629	119 573	236 202
Bama	5 660	5 939	11 599	5 810	6 104	11 914	6 177	6 413	12 590
Banzon	1 435	1 292	2 727	1 394	1 221	2 615	1 351	1 210	2 561
Bekuy	924	956	1 880	934	1 012	1 946	938	1 007	1 945
Bereba	1 920	2 046	3 966	1 994	2 084	4 078	2 050	2 080	4 130
Bobo-Dioulasso	39 171	37 867	77 038	39 848	38 525	78 373	41 424	39 835	81 259
Boni	1 301	1 283	2 584	1 285	1 198	2 483	1 283	1 184	2 467
Dande	1 221	1 266	2 487	1 268	1 296	2 564	1 307	1 310	2 617
Djigouera	1 714	1 712	3 426	1 732	1 703	3 435	1 801	1 756	3 557
Faramana	975	1 310	2 285	1 114	1 462	2 576	1 168	1 490	2 658
Fo	1 326	1 597	2 923	1 306	1 574	2 880	1 369	1 589	2 958
Founzan	2 269	2 361	4 630	2 392	2 468	4 860	2 450	2 594	5 044
Hounde	6 362	6 666	13 028	6 444	6 713	13 157	6 838	7 025	13 863
Kangala	2 194	2 167	4 361	2 307	2 210	4 517	2 448	2 331	4 779
Karangasso Sambla	1 828	2 107	3 935	1 914	2 161	4 075	2 030	2 245	4 275
Karangasso Vigue	5 497	5 965	11 462	5 867	6 094	11 961	6 440	6 669	13 109
Kayan	1 262	1 376	2 638	1 373	1 448	2 821	1 428	1 573	3 001
Koloko	1 712	1 614	3 326	1 546	1 576	3 122	1 574	1 582	3 156
Koti	1 691	1 713	3 404	1 822	1 792	3 614	1 858	1 770	3 628
Koumbia	2 873	3 079	5 952	2 865	3 127	5 992	3 146	3 366	6 512
Koundougou	1 046	1 182	2 228	1 040	1 162	2 202	1 062	1 168	2 230
Kourinon	1 582	1 626	3 208	1 633	1 683	3 316	1 737	1 742	3 479

Régions/Communes	2013-2014			2014-2015			2015-2016		
	Filles	Garçons	Total	Filles	Garçons	Total	Filles	Garçons	Total
Kourouma	2 131	2 583	4 714	2 098	2 538	4 636	2 266	2 683	4 949
Lena	2 351	2 330	4 681	2 342	2 339	4 681	2 372	2 359	4 731
Morolaba	1 268	1 590	2 858	1 259	1 564	2 823	1 388	1 657	3 045
N'dorola	2 271	2 476	4 747	2 294	2 496	4 790	2 486	2 694	5 180
Orodara	3 552	3 678	7 230	3 620	3 620	7 240	3 827	3 841	7 668
Padema	2 642	3 309	5 951	2 657	3 302	5 959	2 860	3 556	6 416
Peni	2 351	2 580	4 931	2 493	2 746	5 239	2 591	2 831	5 422
Samogohiri	743	779	1 522	769	827	1 596	783	832	1 615
Samorogouan	2 074	2 694	4 768	2 007	2 561	4 568	1 963	2 566	4 529
Satiri	2 772	2 890	5 662	2 915	3 047	5 962	2 947	3 072	6 019
Sindo	800	1 149	1 949	789	1 199	1 988	882	1 307	2 189
Toussiana	2 240	2 255	4 495	2 238	2 187	4 425	2 385	2 236	4 621
Nord	111 587	116 311	227 898	112 906	118 496	231 402	119 246	125 077	244 323
Arbole	5 442	5 585	11 027	5 557	5 727	11 284	5 932	6 032	11 964
Bagare	2 577	2 521	5 098	2 682	2 628	5 310	2 823	2 658	5 481
Banh	1 651	1 687	3 338	1 537	1 727	3 264	1 668	1 949	3 617
Barga	2 229	2 339	4 568	2 165	2 293	4 458	2 359	2 450	4 809
Bassi	1 991	2 065	4 056	1 931	2 117	4 048	2 009	2 158	4 167
Bokin	5 268	5 697	10 965	5 389	5 890	11 279	5 772	6 148	11 920
Boussou	2 288	2 537	4 825	2 404	2 671	5 075	2 517	2 846	5 363
Gomponsom	1 762	1 759	3 521	1 958	1 926	3 884	2 014	2 012	4 026
Gourcy	8 073	7 615	15 688	8 013	7 649	15 662	8 240	7 820	16 060
Kain	867	819	1 686	896	866	1 762	894	851	1 745
Kalsaka	4 113	4 792	8 905	4 207	4 838	9 045	4 503	5 188	9 691
Kirsi	1 919	2 157	4 076	2 056	2 305	4 361	2 263	2 378	4 641
Kossouka	1 404	1 668	3 072	1 386	1 702	3 088	1 468	1 756	3 224
Koumbri	3 229	3 283	6 512	3 182	3 332	6 514	3 359	3 728	7 087
La-Todin	3 651	3 739	7 390	3 752	3 849	7 601	3 898	3 994	7 892
Leba	1 057	1 169	2 226	1 111	1 175	2 286	1 152	1 198	2 350
Namisigma	3 058	3 310	6 368	3 013	3 263	6 276	3 320	3 709	7 029
Ouahigouya	12 560	12 478	25 038	12 742	12 463	25 205	13 679	13 404	27 083
Ouindigui	3 193	3 221	6 414	3 132	3 083	6 215	3 171	3 097	6 268
Oula	4 843	4 960	9 803	4 842	4 967	9 809	5 012	5 087	10 099
Pilimpikou	1 564	1 839	3 403	1 801	2 112	3 913	1 784	2 015	3 799
Rambo	2 543	3 088	5 631	2 664	3 245	5 909	3 045	3 502	6 547
Samba	3 817	4 293	8 110	4 232	4 653	8 885	4 707	4 964	9 671
Seguenega	4 785	5 372	10 157	4 901	5 636	10 537	5 036	6 004	11 040
Solle	1 204	1 459	2 663	1 165	1 446	2 611	1 258	1 519	2 777
Tangaye	2 992	3 185	6 177	3 038	3 144	6 182	3 114	3 292	6 406
Thiou	3 971	4 108	8 079	3 891	4 085	7 976	3 895	4 339	8 234
Titao	5 874	5 978	11 852	5 581	5 781	11 362	5 656	6 217	11 873
Tougo	2 868	2 779	5 647	2 820	2 854	5 674	2 971	3 003	5 974
Yako	8 693	8 660	17 353	8 854	8 985	17 839	9 557	9 592	19 149
Zogore	2 101	2 149	4 250	2 004	2 084	4 088	2 170	2 167	4 337
Plateau Central	62 938	66 895	129 833	64 935	68 806	133 741	67 644	71 465	139 109
Absouya	1 489	1 869	3 358	1 547	1 948	3 495	1 702	2 155	3 857
Boudry	6 484	7 089	13 573	6 640	7 405	14 045	6 930	7 719	14 649
Bousse	4 695	4 899	9 594	4 837	4 996	9 833	5 248	5 303	10 551
Dapelogo	3 683	4 034	7 717	3 741	4 126	7 867	3 781	4 131	7 912

Régions/Communes	2013-2014			2014-2015			2015-2016		
	Filles	Garçons	Total	Filles	Garçons	Total	Filles	Garçons	Total
Kogho	859	1 181	2 040	874	1 191	2 065	1 006	1 326	2 332
Laye	1 632	1 703	3 335	1 602	1 705	3 307	1 630	1 686	3 316
Loumbila	2 910	2 967	5 877	2 891	2 951	5 842	2 984	3 051	6 035
Meguet	3 017	3 183	6 200	3 261	3 284	6 545	3 365	3 473	6 838
Mogtedo	3 916	3 954	7 870	4 095	4 133	8 228	4 319	4 493	8 812
Nargreongo	1 734	1 770	3 504	1 792	1 703	3 495	1 851	1 850	3 701
Niou	2 777	2 887	5 664	2 929	2 971	5 900	3 057	3 080	6 137
Ourgou Manega	1 959	2 083	4 042	2 013	2 106	4 119	2 098	2 208	4 306
Salogo	1 399	1 704	3 103	1 477	1 845	3 322	1 428	1 730	3 158
Sourgoubila	3 812	4 363	8 175	4 037	4 477	8 514	4 000	4 465	8 465
Toeghin	1 686	1 884	3 570	1 778	1 947	3 725	1 890	1 979	3 869
Zam	2 701	2 894	5 595	2 806	3 040	5 846	2 997	3 218	6 215
Ziniare	6 525	6 448	12 973	6 701	6 749	13 450	7 123	7 146	14 269
Zitenga	3 473	3 791	7 264	3 604	3 890	7 494	3 706	3 958	7 664
Zorgho	5 885	5 805	11 690	5 957	5 845	11 802	6 099	6 005	12 104
Zoungou	2 302	2 387	4 689	2 353	2 494	4 847	2 430	2 489	4 919
Sahel	46 049	52 719	98 768	49 259	56 291	105 550	52 049	59 198	111 247
Aribinda	3 132	4 313	7 445	3 145	4 443	7 588	3 389	4 742	8 131
Bani	2 781	3 090	5 871	3 200	3 513	6 713	3 463	3 699	7 162
Baraboule	2 290	2 501	4 791	2 576	2 579	5 155	2 639	2 626	5 265
Boundore	896	1 133	2 029	1 109	1 305	2 414	1 202	1 470	2 672
Deou	1 170	1 636	2 806	1 117	1 606	2 723	1 099	1 600	2 699
Diguel	463	448	911	478	489	967	480	490	970
Djibo	4 121	4 280	8 401	4 405	4 521	8 926	4 759	4 719	9 478
Dori	4 927	5 092	10 019	5 193	5 357	10 550	5 714	5 909	11 623
Falagountou	983	1 172	2 155	1 204	1 408	2 612	1 303	1 525	2 828
Gorgadji	1 295	1 671	2 966	1 459	1 820	3 279	1 656	1 929	3 585
Gorom Gorom	4 154	4 997	9 151	4 523	5 372	9 895	4 737	5 585	10 322
Kelbo	1 309	1 626	2 935	1 223	1 534	2 757	1 107	1 456	2 563
Koutougou	729	992	1 721	892	1 177	2 069	813	1 176	1 989
Mansila	1 662	1 848	3 510	1 634	1 742	3 376	1 903	2 079	3 982
Markoye	1 649	1 905	3 554	1 787	2 040	3 827	1 765	2 068	3 833
Nassoumbou	737	752	1 489	877	923	1 800	914	897	1 811
Oursy	687	855	1 542	737	970	1 707	760	1 040	1 800
Pobe Mengao	1 947	1 952	3 899	1 944	2 004	3 948	1 925	2 007	3 932
Sampelga	972	1 054	2 026	874	950	1 824	1 022	1 083	2 105
Sebba	1 551	1 704	3 255	1 870	1 997	3 867	2 135	2 279	4 414
Seytenga	1 344	1 743	3 087	1 340	1 743	3 083	1 430	1 795	3 225
Solhan	1 780	1 722	3 502	1 811	1 851	3 662	1 830	1 875	3 705
Tankougounadie	864	833	1 697	806	817	1 623	817	873	1 690
Tin Akoff	673	1 165	1 838	691	1 257	1 948	741	1 318	2 059
Titabe	1 054	1 215	2 269	1 213	1 445	2 658	1 249	1 394	2 643
Tongomayel	2 879	3 020	5 899	3 151	3 428	6 579	3 197	3 564	6 761
Sud-Ouest	49 040	52 855	101 895	51 146	54 830	105 976	52 622	55 933	108 555
Batie	2 318	2 493	4 811	2 656	2 725	5 381	2 881	2 920	5 801
Bondigui	1 273	1 352	2 625	1 272	1 371	2 643	1 237	1 409	2 646
Bouroum-Bouroum	913	1 019	1 932	932	1 040	1 972	887	1 028	1 915
Boussera	983	1 341	2 324	1 111	1 408	2 519	1 099	1 373	2 472
Boussoukoula	657	709	1 366	668	735	1 403	723	706	1 429

Régions/Communes	2013-2014			2014-2015			2015-2016		
	Filles	Garçons	Total	Filles	Garçons	Total	Filles	Garçons	Total
Dano	3 984	3 994	7 978	4 254	4 352	8 606	4 366	4 453	8 819
Diebouyou	4 045	4 140	8 185	4 160	4 354	8 514	4 278	4 470	8 748
Dissin	3 423	3 579	7 002	3 603	3 768	7 371	3 777	3 935	7 712
Djigoue	1 164	1 155	2 319	1 156	1 199	2 355	1 302	1 320	2 622
Dolo	769	994	1 763	768	995	1 763	783	983	1 766
Gaoua	3 859	4 154	8 013	4 076	4 373	8 449	4 381	4 504	8 885
Gbomblora	1 608	1 731	3 339	1 667	1 753	3 420	1 755	1 891	3 646
Gueguere	2 888	2 890	5 778	2 712	2 742	5 454	2 582	2 628	5 210
Iolonoro	2 014	2 253	4 267	1 884	2 094	3 978	1 996	2 152	4 148
Kampti	2 523	2 674	5 197	2 586	2 826	5 412	2 535	2 784	5 319
Koper	1 653	1 815	3 468	1 587	1 723	3 310	1 650	1 814	3 464
Kpuere	531	477	1 008	612	588	1 200	604	576	1 180
Legmoin	1 038	1 122	2 160	1 162	1 266	2 428	1 266	1 295	2 561
Loropeni	3 600	3 900	7 500	3 895	4 083	7 978	4 057	4 300	8 357
Malba	515	821	1 336	582	838	1 420	620	907	1 527
Midebdo	793	827	1 620	818	844	1 662	761	834	1 595
Nako	1 591	2 101	3 692	1 579	2 121	3 700	1 531	1 990	3 521
Niego	672	753	1 425	743	784	1 527	742	783	1 525
Oronkua	1 729	1 655	3 384	2 030	1 816	3 846	2 152	1 866	4 018
Ooussa	1 110	1 189	2 299	1 151	1 210	2 361	1 137	1 213	2 350
Perignan	497	503	1 000	558	570	1 128	515	518	1 033
Tiankoura	1 128	1 361	2 489	1 056	1 308	2 364	1 087	1 282	2 369
Zambo	1 762	1 853	3 615	1 868	1 944	3 812	1 918	1 999	3 917
Total Général	1 046 016	1 098 821	2 144 837	1 077 801	1 134 093	2 211 894	1 129 828	1 184 242	2 314 070

Source : DGESS/MENA, cubes OLAP et bases de données des enquêtes scolaires annuelles

8. SANTE

Tableau 53: Répartition des communes par nombre de structures publiques de santé dans la commune en 2016

	Nombre de formations sanitaires dans la commune											Total
	1	2	3	4	5	6	7	8	9	10	+10	
Nombre de Communes	22	36	50	44	49	31	34	22	18	13	32	351

Source : DGESS/MS, carte sanitaire

Tableau 54: Nombre de CSPS par taille de la population de la commune en 2016.

Taille de la population (en milliers d'habitants)	Communes	Structures de santé	Population en 2016	Ratio Population/ structures de santé
Moins de 25	92	245	1 642 396	6 704
25-50	146	736	5 266 891	7 156
50-75	63	460	3 821 724	8 308
75-100	22	217	1 884 308	8 683
100-250	26	310	3 344 632	10 789
500-1000	1	37	780 846	21 104
1000 et +	1	50	2 293 635	45 873
Total général	351	2 055	19 034 432	9 262

Source : DGESS/MS, carte sanitaire

Tableau 55: Nombre de formations sanitaires publiques par commune et selon le type en 2016

Régions/Communes	CMA	CM	CSPS	Maternité ou dispensaire isolé	Total
Boucle du Mouhoun	4	11	206	32	253
Bagassi	0	1	6	0	7
Balavé	0	0	1	1	2
Bana	0	0	3	0	3
Barani	0	0	6	2	8
Bomborokuy	0	1	1	1	3
Bondoukuy	0	0	8	0	8
Boromo	1	1	4	1	7
Bourasso	0	0	4	2	6
Dédougou	0	1	8	0	9
Di	0	0	5	0	5
Djibasso	0	1	8	0	9
Dokuy	0	0	3	1	4
Doumbala	0	0	4	1	5
Douroula	0	0	2	1	3
Fara	0	0	4	0	4
Gassan	0	0	6	0	6
Gomboro	0	0	2	0	2
Gossina	0	0	2	0	2

Régions/Communes	CMA	CM	CSPS	Maternité ou dispensaire Isolé	Total
Kassoum	0	0	5	1	6
Kiembara	0	1	4	2	7
Kombori koura	0	0	1	0	1
Kona	0	0	3	1	4
Kougny	0	0	3	1	4
Kouka	0	0	6	1	7
Lanfiéra	0	1	3	0	4
Lankoué	0	0	1	0	1
Madouba	0	0	1	0	1
Nouna	1	0	7	5	13
Ouarkoye	0	1	6	0	7
Oury	0	0	7	0	7
Pâ	0	0	3	0	3
Pompoie	0	0	3	0	3
Poura	0	0	1	0	1
Safané	0	1	5	1	7
Sami	0	0	2	1	3
Sanaba	0	0	4	1	5
Sibi	0	0	2	0	2
Solenzo	0	1	13	2	16
Sono	0	0	1	0	1
Tansila	0	0	4	2	6
Tchériba	0	0	7	1	8
Toéni	0	1	3	1	5
Toma	1	0	5	0	6
Tougan	1	0	12	1	14
Yaba	0	0	7	0	7
Yaho	0	0	4	0	4
Yé	0	0	6	1	7
Cascades	1	4	89	7	101
Banfora	0	1	13	0	14
Beregadougou	0	0	1	0	1
Dakoro	0	0	1	0	1
Douna	0	0	2	1	3
Kankalaba	0	0	3	0	3
Loumana	0	0	7	0	7
Mangodara	0	0	9	1	10
Moussodougou	0	0	3	0	3
Niangoloko	0	1	11	0	12
Niankorodougou	0	0	5	0	5
Oueleni	0	0	5	0	5
Ouo	0	0	4	0	4
Sideradougou	0	1	9	2	12
Sindou	1	0	3	1	5
Soubakaniedougou	0	1	3	0	4
Tiefora	0	0	8	2	10

Régions/Communes	CMA	CM	CSPS	Maternité ou dispensaire isolé	Total
Wolonkoto	0	0	2	0	2
Centre	2	11	87	5	105
Komki-Ipala	0	0	6	0	6
Komsilga	0	0	11	0	11
Koubri	0	0	7	1	8
Ouagadougou	2	9	35	4	50
Pabré	0	0	10	0	10
Saaba	0	1	9	0	10
Tanghin-Dassouri	0	1	9	0	10
Centre-Est	6	2	140	13	161
Andemtenga	0	0	9	0	9
Bagré	0	0	7	0	7
Bané	0	0	4	0	4
Baskoure	0	0	2	0	2
Béguédo	0	1	0	0	1
Bissiga	0	0	2	0	2
Bittou	1	0	6	0	7
Boussouma	0	0	4	2	6
Comin-yanga	0	0	4	0	4
Diagaye	0	0	5	1	6
Dourtenga	0	0	2	0	2
Garango	1	0	8	4	13
Gounghin	0	0	7	1	8
Kando	0	0	5	0	5
Komtoèga	0	0	2	3	5
Koupèla	1	0	7	1	9
Lalgaye	0	0	4	0	4
Niaogho	0	0	2	0	2
Ouargaye	1	0	4	0	5
Pouytenga	1	0	4	0	5
Sangha	0	0	5	0	5
Soudougou	0	0	5	0	5
Tenkodogo	0	1	16	1	18
Tensobentenga	0	0	2	0	2
Yargatenga	0	0	5	0	5
Yargo	0	0	2	0	2
Yonde	0	0	3	0	3
Zabré	1	0	9	0	10
Zoaga	0	0	2	0	2
Zonse	0	0	3	0	3
Centre-Nord	3	6	136	13	158
Barsalogo	1	0	5	0	6
Boala	0	0	3	2	5
Boulsa	1	0	7	2	10
Bouroum	0	0	5	1	6
Bourzanga	0	1	4	0	5

Régions/Communes	CMA	CM	CSPS	Maternité ou dispensaire Isolé	Total
Boussouma	0	1	10	1	12
Dablo	0	0	1	0	1
Dargo	0	0	4	0	4
Guibaré	0	0	4	0	4
Kaya	0	1	12	1	14
Kongoussi	0	0	11	0	11
Korsimoro	0	1	6	0	7
Mané	0	0	5	0	5
Nagbingou	0	0	3	1	4
Namissigma	0	0	1	0	1
Nasseré	1	0	1	0	2
Pensa	0	0	4	0	4
Pibaore	0	0	5	1	6
Pissila	0	0	10	2	12
Rollo	0	0	3	0	3
Rouko	0	0	1	0	1
Sabcé	0	0	3	0	3
Tikaré	0	1	5	1	7
Tougouri	0	1	8	1	10
Yalgo	0	0	3	0	3
Zeguedeguïn	0	0	2	0	2
Ziga	0	0	6	0	6
Zimtenga	0	0	4	0	4
Centre-Ouest	3	10	173	22	208
Bakata	0	0	4	0	4
Biéha	0	0	8	1	9
Bingo	0	0	4	1	5
Bougnounou	0	0	3	0	3
Boura	0	0	5	0	5
Cassou	0	0	7	1	8
Dalo	0	0	2	0	2
Dassa	0	0	2	0	2
Didyr	0	1	5	0	6
Gao	0	0	2	0	2
Godyr	0	0	4	0	4
Imasgo	0	0	2	1	3
Kindi	0	1	3	0	4
Kokologho	0	1	7	1	9
Kordié	0	1	2	0	3
Koudougou	0	1	17	2	20
Kyon	0	0	2	1	3
Léo	1	0	8	0	9
Nandiala	0	0	3	3	6
Nanoro	0	0	6	0	6
Nébielianayou	0	0	1	0	1
Niabouri	0	0	4	0	4

Régions/Communes	CMA	CM	CSPS	Maternité ou dispensaire Isolé	Total
Pella	0	0	3	1	4
Poa	0	1	5	0	6
Pouni	0	1	5	0	6
Ramongo	0	0	3	0	3
Réo	1	0	6	0	7
Sabou	0	1	6	1	8
Sapouy	1	0	7	2	10
Siglé	0	0	5	0	5
Silly	0	0	5	1	6
Soaw	0	0	2	1	3
Sourgou	0	0	3	0	3
Tenado	0	1	7	0	8
Thyou	0	0	6	2	8
To	0	1	5	1	7
Zamo	0	0	1	1	2
Zawara	0	0	3	1	4
Centre-Sud	4	0	108	19	131
Béré	0	0	5	0	5
Bindé	0	0	6	0	6
Doulougou	0	0	4	2	6
Gaongo	0	0	3	0	3
Gogo	0	0	7	0	7
Gombousgou	0	0	6	1	7
Guiaro	0	0	4	1	5
Guiba	0	0	7	0	7
Ipélcé	0	0	3	0	3
Kayao	0	0	9	2	11
Kombissiri	1	0	9	3	13
Manga	1	0	4	4	9
Nobéré	0	0	5	0	5
Pô	1	0	7	0	8
Saponé	1	0	9	1	11
Tiébéle	0	0	8	0	8
Toécé	0	0	8	4	12
Zecco	0	0	1	0	1
Ziou	0	0	3	1	4
Est	4	6	126	15	151
Bartiébougou	0	0	2	0	2
Bilanga	0	0	8	0	8
Bogandé	1	0	8	0	9
Botou	0	0	4	1	5
Coalla	0	0	5	0	5
Diabo	0	1	7	2	10
Diapaga	1	0	4	0	5
Diapangou	0	0	4	0	4
Fada-N'Gourma	0	0	10	5	15

Régions/Communes	CMA	CM	CSPS	Maternité ou dispensaire Isolé	Total
Foutouri	0	0	2	1	3
Gayeri	1	0	6	2	9
Kantchari	0	1	4	0	5
Kompienga	0	1	5	0	6
Liptougou	0	0	5	0	5
Logobou	0	0	8	0	8
Madjoari	0	0	2	1	3
Manni	0	1	6	0	7
Matiacoali	0	1	7	0	8
Namounou	0	0	1	0	1
Pama	1	0	4	0	5
Partiaga	0	0	5	0	5
Piela	0	1	4	0	5
Tambaga	0	0	3	1	4
Tansarga	0	0	3	0	3
Thion	0	0	2	0	2
Tibga	0	0	3	2	5
Yamba	0	0	4	0	4
Hauts-Bassins	5	6	175	9	195
Bama	0	1	11	0	12
Banzon	0	0	1	0	1
Bekuy	0	0	4	0	4
Béréba	0	0	3	0	3
Bobo-Dioualasso	2	1	33	1	37
Boni	0	0	1	0	1
Dandé	1	0	1	0	2
Djigouera	0	0	3	2	5
Faramana	0	0	3	0	3
Fo	0	0	7	0	7
Founzan	0	0	7	0	7
Houndé	1	0	8	0	9
Kangala	0	0	6	0	6
Karangasso vigué	0	0	8	0	8
Karangasso-sambla	0	0	3	0	3
Kayan	0	0	3	1	4
Koloko	0	1	3	1	5
Koti	0	0	3	0	3
Koumbia	0	1	4	0	5
Koundougou	0	0	4	0	4
Kourinion	0	0	5	0	5
Kourouma	0	0	4	2	6
Léna	0	0	5	0	5
Morolaba	0	0	2	1	3
N'Dorola	0	1	5	0	6
Orodara	1	0	4	0	5
Padema	0	0	6	0	6

Régions/Communes	CMA	CM	CSPS	Maternité ou dispensaire Isolé	Total
Peni	0	0	5	0	5
Samogohiri	0	0	2	0	2
Samorogouan	0	0	6	0	6
Satiri	0	0	10	0	10
Sindo	0	0	4	1	5
Toussiana	0	1	1	0	2
Nord	5	9	176	21	211
Arbollé	0	1	6	1	8
Bagaré	0	0	3	0	3
Banh	0	1	2	0	3
Barga	0	0	5	0	5
Bassi	0	0	6	2	8
Bokin	0	1	6	2	9
Boussou	0	0	3	1	4
Gomponsom	0	1	2	0	3
Gourcy	1	0	14	0	15
Kain	0	0	2	0	2
Kalsaka	0	0	5	1	6
Kirsi	0	0	5	0	5
Kossouka	0	0	3	1	4
Koumbri	0	0	9	1	10
Latoden	0	1	3	0	4
Leba	0	0	1	2	3
Namissiguima	0	0	5	1	6
Ouahigouya	0	1	19	1	21
Ouindigui	0	0	5	0	5
Oula	0	0	9	0	9
Pilimpikou	0	0	4	0	4
Rambo	0	0	6	1	7
Samba	0	1	3	1	5
Séguénéga	1	0	7	1	9
Sollé	0	0	2	0	2
Tangaye	0	1	5	1	7
Thiou	1	0	6	2	9
Titao	1	0	12	0	13
Tougo	0	1	3	0	4
Yako	1	0	13	1	15
Zogoré	0	0	2	1	3
Plateau-Central	3	3	126	19	151
Absouya	0	0	8	0	8
Boudry	0	0	10	4	14
Boussé	1	0	12	0	13
Dapelgo	0	1	8	0	9
Kogho	0	0	2	0	2
Laye	0	0	2	0	2
Loumbila	0	0	7	0	7

Régions/Communes	CMA	CM	CSPS	Maternité ou dispensaire Isolé	Total
Meguet	0	0	6	0	6
Mogtêdo	0	1	5	1	7
Nagréongo	0	0	5	2	7
Niou	0	1	4	0	5
Ourgou -Manega	0	0	2	5	7
Salogo	0	0	4	0	4
Sourgoubila	0	0	6	0	6
Toéghin	0	0	3	0	3
Zam	0	0	11	1	12
Ziniaré	1	0	15	2	18
Zitenga	0	0	7	1	8
Zorgho	1	0	5	3	9
Zoungou	0	0	4	0	4
Sahel	3	3	92	6	104
Aribinda	0	1	6	0	7
Bani	0	0	4	0	4
Baraboulé	0	0	5	0	5
Boundoré	0	0	2	0	2
Deou	0	1		2	3
Diguel	0	0	2	0	2
Djibo	1	1	6	0	8
Dori	0	0	13	0	13
Falagountou	0	0	4	0	4
Gorgadji	0	0	1	0	1
Gorom-Gorom	1	0	6	1	8
Kelbo	0	0	3	0	3
Koutougou	0	0	3	0	3
Mansila	0	0	2	1	3
Markoye	0	0	5	0	5
Nassoumbou	0	0	5	0	5
Oursi	0	0	1	0	1
Pobémengao	0	0	3	0	3
Sampelga	0	0	1	0	1
Sebba	1	0	1	2	4
Seytenga	0	0	3	0	3
Solhan	0	0	3	0	3
Tankougounadié	0	0	1	0	1
Tin-akoff	0	0	3	0	3
Titabé	0	0	2	0	2
Tongomayel	0	0	7	0	7
Sud-Ouest	3	3	106	14	126
Batié	1	0	6	0	7
Bondigui	0	0	3	1	4
Bouroum-Bouroum	0	0	2	0	2
Bousséra	0	0	2	0	2
Boussoukoula	0	0	2	0	2

Régions/Communes	CMA	CM	CSPS	Maternité ou dispensaire isolé	Total
Dano	1	0	6	0	7
Diébougou	1	0	5	1	7
Dissin	0	1	5	0	6
Djigouè	0	0	2	0	2
Dolo	0	0	2	1	3
Gaoua	0	1	8	2	11
Gomblora	0	0	3	1	4
Guéguéré	0	0	6	3	9
Iolonioro	0	0	3	1	4
Kampti	0	1	6	1	8
Kopper	0	0	3	0	3
Kpuèrè	0	0	1	0	1
Legmoin	0	0	3	0	3
Loropéni	0	0	8	2	10
Malba	0	0	1	0	1
Midèbdo	0	0	2	0	2
Nako	0	0	6	1	7
Niégo	0	0	3	0	3
Oronkua	0	0	4	0	4
Ouéssa	0	0	4	0	4
Périgban	0	0	2	0	2
Tiankoura	0	0	5	0	5
Zambo	0	0	3	0	3
Total général	46	74	1 740	195	2 055

Source : DGESS/MS, carte sanitaire

9. EAU ET ASSAINISSEMENT

9.1. Approvisionnement en eau potable en milieu rural

Tableau 56: Nombre de forages équipés de pompe fonctionnels en milieu rural par commune de 2006 à 2016

Région/Commune	2006	2007	2008	2009	2010	2011	2012	2013	2014	2015	2016
Boucle du Mouhoun	1 609	1 855	2 071	2 185	2 288	2 525	2 693	2 843	2 963	2 995	3 114
Bagassi	42	62	75	82	86	93	109	111	122	122	140
Balave	17	22	30	32	39	44	39	41	43	43	47
Bana	18	35	34	39	43	48	47	49	52	51	53
Barani	29	32	47	52	58	66	77	85	84	96	78
Bomborokuy	11	12	16	21	22	21	24	24	28	29	28
Bondokuy	66	85	84	83	89	91	101	100	104	102	107
Boromo	27	41	48	49	55	67	70	77	81	85	85
Bourasso	17	19	21	24	29	32	32	41	41	43	45
Dedougou	54	62	78	79	71	84	98	113	144	148	154
Di	36	38	35	36	36	42	44	48	45	44	43
Djibasso	32	37	44	47	49	48	47	54	68	58	64
Dokuy	25	28	34	34	45	50	48	51	48	49	52
Doumbala	24	25	35	38	46	51	53	53	50	50	50
Douroula	27	27	30	31	31	35	38	39	38	37	42
Fara	70	78	79	88	116	125	136	142	145	145	155
Gassan	44	45	45	49	46	49	51	47	55	67	65
Gomboro	24	26	30	30	28	30	32	34	36	34	33
Gossina	30	30	25	24	20	30	31	34	36	32	38
Kassoum	33	35	34	34	35	39	48	40	38	30	36
Kiembara	45	45	39	41	39	52	50	56	50	53	52
Kombori	6	7	5	6	17	21	20	21	23	22	19
Kona	24	30	34	39	36	35	39	50	58	54	59
Kougny	25	25	20	22	23	29	32	29	28	29	30
Kouka	44	51	71	73	76	75	77	84	85	83	83
Lanfiera	17	17	23	24	20	22	27	26	26	24	27
Lankoue	25	26	24	25	25	28	27	27	29	27	27
Madouba	7	10	17	18	18	17	16	23	24	23	26
Nouna	58	60	76	82	95	94	95	111	112	113	128
Ouarkoye	43	64	70	73	67	70	84	84	96	107	109
Oury	41	54	61	67	70	82	90	86	89	94	93
Pa	20	33	32	47	44	48	43	49	51	47	47
Pompoi	23	33	36	37	37	36	38	39	43	43	41
Poura	6	7	9	10	17	22	23	24	27	27	32
Safane	64	77	84	84	88	97	106	115	121	127	135
Sami	15	19	28	29	28	28	30	31	32	32	31
Sanaba	39	44	48	50	48	57	63	67	77	92	90
Siby	31	36	33	34	37	41	37	37	42	44	43
Solenzo	86	93	102	87	92	129	115	116	111	112	118
Sono	12	12	17	18	17	19	20	21	23	31	26
Tansila	42	48	59	66	64	65	73	77	78	69	83
Tcheriba	31	31	67	72	69	72	79	87	82	83	87

Région/Commune	2006	2007	2008	2009	2010	2011	2012	2013	2014	2015	2016
Toeni	29	29	28	28	21	23	24	31	28	26	26
Toma	53	54	58	60	66	75	84	90	78	77	85
Tougan	49	49	50	55	55	50	60	67	70	69	69
Yaba	81	82	80	84	87	96	105	96	108	105	107
Yaho	14	27	30	35	34	39	40	42	42	42	47
Ye	53	53	46	47	54	58	71	74	72	75	79
Cascades	1 044	1 068	1 078	1 124	1 169	1 311	1 419	1 478	1 608	1 778	1 904
Banfora	118	122	111	113	116	133	152	163	163	188	205
Beregadougou	7	7	10	13	11	14	14	19	25	27	26
Dakoro	26	28	29	31	31	41	42	37	47	48	50
Douna	17	18	22	23	21	25	25	23	33	40	39
Kankalaba	33	33	24	26	30	33	40	43	45	48	53
Loumana	62	61	62	64	64	67	72	76	91	102	107
Mangodara	99	104	100	104	111	118	120	123	151	158	180
Moussodougou	11	13	15	16	17	22	25	30	33	41	42
Niangoloko	65	69	77	79	72	87	91	97	107	133	141
Niankorodougou	96	98	98	104	108	118	127	127	136	141	155
Oueleni	29	34	31	31	32	42	40	50	53	59	67
Ouo	63	63	68	69	64	89	96	98	101	118	121
Sideradougou	128	130	142	152	162	160	184	196	214	229	245
Sindou	36	36	32	35	37	45	51	54	57	66	68
Soubakaniedougou	80	80	88	90	99	111	118	121	122	129	141
Tiefora	163	161	160	164	180	189	203	201	206	227	240
Wolonkoto	11	11	9	10	14	17	19	20	24	24	24
Centre	1 178	1 248	1 287	1 326	1 389	1 542	1 614	1 674	1 772	1 846	1 899
Komki-Ipala	43	50	68	75	81	89	106	108	123	128	137
Komsilga	169	183	183	186	197	217	231	235	254	291	284
Koubri	110	128	141	146	148	163	171	179	192	201	203
Ouagadougou	394	401	405	405	434	477	480	494	513	522	532
Pabre	96	98	105	103	104	125	130	131	122	112	113
Saaba	216	224	214	226	223	246	249	258	272	283	297
Tanghin-Dassouri	150	164	171	185	202	225	247	269	296	309	333
Centre-Est	2 751	2 956	3 192	3 364	3 644	3 874	3 982	4 201	4 412	4 647	4 895
Andemtenga	185	189	184	189	199	224	234	249	259	273	278
Bagre	91	95	101	104	110	113	123	130	127	139	147
Bane	48	53	74	79	92	95	104	112	118	125	132
Baskoure	62	61	68	67	75	76	78	90	95	98	106
Beguedo	22	22	24	25	26	31	43	51	58	64	70
Bissiga	52	60	66	68	71	78	81	98	101	106	112
Bittou	74	84	92	94	97	109	117	122	131	140	161
Boussouma	71	71	74	81	92	96	105	108	109	115	115
Comin-Yanga	71	83	89	92	95	107	113	124	128	138	155
Dialogaye	159	163	165	168	175	185	188	197	201	205	218
Dourtenga	43	51	56	57	57	62	64	71	74	74	76
Garango	181	184	207	212	227	246	245	254	255	265	275
Gounghin	162	168	154	161	176	185	183	206	221	220	241
Kando	115	124	144	145	155	158	153	160	161	167	174
Komtoega	56	57	58	67	72	113	84	92	96	97	99

Région/Commune	2006	2007	2008	2009	2010	2011	2012	2013	2014	2015	2016
Koupela	155	165	189	198	205	210	217	231	241	255	267
Lalgaye	56	61	60	73	78	87	89	99	108	113	116
Niaogo	36	36	37	39	42	45	49	65	63	72	76
Ouargaye	95	121	128	145	147	152	155	158	176	189	193
Pouytenga	128	133	145	152	168	169	172	174	185	199	226
Sanga	100	117	119	124	139	151	146	153	160	165	168
Soudougui	63	72	80	86	100	101	113	110	118	129	127
Tenkodogo	318	326	345	350	390	403	404	406	429	449	471
Tensobentenga	82	91	95	97	115	117	123	124	130	131	127
Yargatenga	59	89	97	105	109	112	120	122	122	132	141
Yargo	80	82	81	86	92	93	100	103	106	114	125
Yonde	62	70	83	83	95	93	104	107	115	123	124
Zabre	73	76	111	138	160	173	182	187	217	234	252
Zoaga	14	14	14	15	17	19	25	25	34	39	45
Zonse	38	38	52	64	68	71	68	73	74	77	78
Centre-Nord	3 206	3 360	3 558	3 651	3 722	4 118	4 212	4 616	4 882	4 889	5 029
Barsalogo	204	217	239	244	232	288	290	316	330	337	326
Boala	61	67	73	72	63	100	107	111	116	118	125
Boulsa	237	244	243	246	245	263	264	327	325	333	319
Bouroum	115	123	125	127	134	141	147	172	191	188	188
Bourzanga	103	107	123	124	137	152	160	170	176	175	185
Boussouma	272	283	290	305	289	307	338	358	386	369	375
Dablo	64	70	68	69	72	86	89	92	101	92	102
Dargo	66	75	89	89	91	107	106	110	115	117	117
Guibare	81	81	86	95	104	110	111	112	108	114	125
Kaya	258	259	269	276	299	323	313	346	359	343	337
Kongoussi	161	174	182	187	183	217	215	244	274	263	284
Korsimoro	131	139	156	159	163	178	171	183	183	186	192
Mane	142	150	157	161	169	188	184	175	182	194	199
Nagbingou	36	43	45	47	46	59	59	65	80	80	85
Namissiguima	34	34	31	31	40	35	42	36	41	37	42
Nassere	29	32	42	46	43	46	51	59	56	56	58
Pensa	120	122	128	129	135	151	151	159	166	164	172
Pibaore	101	106	105	106	105	111	118	122	127	131	132
Pissila	241	256	272	276	284	282	288	335	366	362	370
Rollo	64	65	88	91	87	93	97	101	102	108	108
Rouko	41	43	50	50	59	65	63	61	68	71	67
Sabce	67	72	74	73	81	91	106	114	114	101	129
Tikare	106	108	91	92	102	109	109	129	136	134	145
Tougouri	179	184	202	216	215	245	253	282	290	301	305
Yalgo	57	61	65	69	66	79	79	95	120	144	148
Zeguedeguin	64	69	73	74	72	86	91	113	120	120	122
Ziga	115	119	129	134	138	128	124	135	156	150	163
Zimtenga	57	57	63	63	68	78	86	94	94	101	109
Centre-Ouest	2 500	2 656	2 777	2 871	3 060	3 217	3 371	3 558	5 283	3 907	4 041
Bakata	36	34	36	44	52	60	68	73	75	73	87
Bieha	63	66	70	78	84	84	95	100	100	104	107
Bingo	57	62	62	64	62	65	68	76	75	80	84

Région/Commune	2006	2007	2008	2009	2010	2011	2012	2013	2014	2015	2016
Bougnounou	40	43	46	50	57	59	63	63	69	70	77
Boura	65	72	75	77	80	93	100	101	92	97	96
Cassou	48	58	73	74	93	95	99	103	119	122	128
Dalo	17	17	13	16	20	21	23	31	33	27	32
Dassa	36	40	46	48	49	49	53	49	47	55	70
Didyr	84	87	93	94	96	97	98	107	117	130	138
Gao	31	33	30	31	32	33	39	39	45	43	42
Godyr	59	61	58	60	63	58	63	59	69	69	69
Imasgo	67	71	73	76	78	81	82	90	89	76	71
Kindi	62	65	64	66	82	82	82	85	86	90	93
Kokologho	78	84	89	92	100	109	114	115	124	123	120
Kordie	97	97	93	91	79	89	89	102	113	119	119
Koudougou	174	187	196	200	218	223	252	250	260	272	284
Kyon	13	13	9	12	30	28	34	45	45	47	61
Léo	86	100	114	121	130	139	143	140	137	137	144
Nandiala	40	41	42	43	59	61	63	64	62	67	70
Nanoro	107	119	124	127	117	143	143	136	137	142	145
Nebelianayou	16	18	18	19	20	20	23	18	22	31	29
Niabouri	33	37	37	37	42	47	49	44	48	52	53
Pella	62	67	67	68	69	78	81	90	93	89	93
Poa	98	99	100	103	105	112	122	121	123	141	146
Pouni	67	70	69	68	75	83	90	86	100	122	121
Ramongo	60	62	75	77	84	90	93	106	103	105	113
Reo	108	111	116	125	128	131	132	176	190	208	220
Sabou	120	125	118	117	131	122	122	128	132	156	180
Sapouy	106	117	133	136	158	161	172	168	179	176	154
Sigle	116	116	114	117	116	121	127	137	146	151	154
Silly	47	44	48	49	59	64	68	72	77	86	94
Soaw	46	48	52	51	51	53	54	64	76	79	81
Sourgou	36	44	50	52	55	63	63	66	65	61	62
Tenado	77	82	86	89	85	95	100	104	107	125	125
Thyou	76	84	85	91	90	92	88	100	1674	105	110
To	66	72	80	86	85	87	95	110	112	118	121
Zamo	47	50	55	53	57	60	59	61	58	61	55
Zawara	59	60	68	69	69	69	62	79	84	98	93
Centre-Sud	1 752	1 855	2 127	2 167	2 232	2 438	2 708	2 845	3 009	3 252	3 473
Bere	78	84	90	93	96	105	115	118	120	141	156
Binde	119	121	132	136	132	154	158	178	182	197	206
Doulougou	66	72	89	95	100	117	125	141	143	148	150
Gaongo	48	69	77	81	79	77	97	108	121	148	157
Gogo	101	104	116	115	124	139	154	169	173	192	215
Gomboussougou	122	123	133	140	147	156	169	164	169	182	194
Guiaro	63	64	72	72	64	70	82	78	87	94	93
Guiba	107	110	113	115	125	128	155	165	177	174	186
Ipelce	38	40	51	52	59	71	70	74	77	80	87
Kayao	66	66	93	93	80	89	101	101	130	141	161
Kombissiri	150	162	204	195	206	246	260	288	300	338	370
Manga	102	109	131	132	133	144	146	150	159	165	161

Région/Commune	2006	2007	2008	2009	2010	2011	2012	2013	2014	2015	2016
Nobere	92	98	109	109	112	114	134	129	142	147	175
Po	96	106	121	125	125	125	139	142	152	169	170
Sapone	151	158	180	182	193	218	243	265	291	287	295
Tiebele	132	138	169	170	170	179	214	228	240	250	270
Toece	117	126	127	140	161	175	194	191	188	231	255
Zecco	42	42	45	46	46	47	58	55	60	64	67
Ziou	62	63	75	76	80	84	94	101	98	104	105
Est	2 569	2 702	2 963	3 052	3 231	3 389	3 605	3 924	4 167	4 294	4 518
Bartiebougou	33	34	37	41	49	53	59	61	62	62	65
Bilanga	177	189	201	201	217	250	259	275	286	297	314
Bogande	125	138	162	164	187	206	215	227	227	232	251
Botou	72	74	77	83	98	93	101	118	121	134	149
Coalla	76	87	107	108	100	109	112	124	126	124	138
Diabo	215	219	251	263	260	280	294	323	329	338	350
Diapaga	80	82	90	93	101	97	110	129	136	147	150
Diapangou	93	97	103	109	115	118	124	122	145	150	151
Fada N'Gourma	290	297	325	338	341	351	364	388	405	426	449
Foutouri	17	21	24	23	24	34	38	51	65	64	75
Gayeri	80	85	111	114	124	131	135	149	181	180	188
Kantchari	115	116	132	145	159	153	165	177	185	201	217
Kompienga	66	68	68	66	77	85	96	99	97	96	88
Liptougou	70	76	91	86	98	106	113	118	120	129	130
Logobou	75	77	69	76	78	77	89	107	119	128	133
Madjoari	13	16	19	17	17	17	28	31	37	35	38
Mani	132	139	155	160	157	163	173	187	199	189	203
Matiacoali	84	88	105	110	113	117	127	151	159	168	190
Namounou	40	40	44	44	46	49	54	50	52	50	49
Pama	66	68	70	72	78	79	89	96	86	87	88
Partiaga	90	97	93	100	108	107	116	133	165	172	175
Piela	169	172	183	192	198	216	224	234	235	242	251
Tambaga	74	80	77	73	88	87	92	102	125	132	136
Tansarga	34	39	52	53	67	72	75	84	108	109	112
Thion	58	64	68	77	73	80	84	97	101	102	112
Tibga	139	141	143	134	146	145	151	166	166	168	181
Yamba	86	98	106	110	112	114	118	125	130	132	135
Hauts-Bassins	1 455	1 626	1 590	1 649	1 693	1 896	1 995	2 086	2 200	2 240	2 263
Bama	55	59	66	66	67	80	90	103	122	115	116
Banzon	6	9	8	8	9	16	13	18	19	17	22
Bekuy	22	22	15	15	13	17	17	22	23	29	23
Bereba	80	79	76	76	71	69	70	68	66	64	71
Bobo-Dioulasso	170	168	178	181	169	212	217	209	212	215	215
Boni	36	37	30	30	27	33	39	39	34	34	47
Dande	11	14	14	14	20	21	22	21	23	27	28
Djigouera	41	61	56	58	62	66	71	72	66	71	70
Faramana	7	16	14	15	14	18	18	17	21	21	19
Fo	17	15	14	14	12	17	17	20	25	29	29
Founzan	58	59	58	62	59	74	74	72	93	94	91
Hounde	135	133	132	131	132	136	148	152	162	155	140

Région/Commune	2006	2007	2008	2009	2010	2011	2012	2013	2014	2015	2016
Kangala	42	50	46	52	46	51	52	65	64	68	69
Karangasso-Sambla	19	19	7	9	23	32	31	34	40	36	46
Karangasso-Vigue	150	159	168	170	174	190	201	193	202	211	219
Kayan	15	28	26	29	34	41	39	42	40	43	43
Koloko	34	42	33	36	40	41	44	46	50	50	47
Koti	59	62	58	60	65	63	72	78	79	81	83
Koumbia	70	73	68	69	79	89	96	100	86	86	85
Koundougou	20	25	24	24	23	26	21	27	31	30	30
Kourinon	33	44	45	49	50	52	52	58	62	66	55
Kourouma	22	46	39	39	42	46	52	56	63	61	61
Lena	53	55	49	51	43	52	59	60	58	65	67
Morolaba	25	28	25	28	28	26	35	37	38	33	32
N'Dorola	32	41	37	39	45	52	59	61	67	67	69
Orodara	45	47	60	63	61	64	60	67	68	73	80
Padema	35	47	46	47	48	50	48	57	60	67	69
Peni	50	50	55	66	83	94	96	99	114	110	113
Samogohiri	9	15	16	16	14	21	20	22	22	21	22
Samorogouan	17	21	40	40	40	45	45	42	47	47	50
Satiri	55	58	33	38	47	43	58	63	67	75	74
Sindo	12	20	21	21	22	22	24	25	26	24	25
Toussiana	20	24	33	33	31	37	35	41	50	55	53
Nord	1 917	2 144	2 374	2 544	2 667	2 893	3 047	3 227	3 390	3 432	3 495
Arbole	127	134	127	142	179	197	209	213	226	223	226
Bagare	30	31	30	31	38	54	43	48	54	51	51
Banh	26	29	47	51	64	61	71	80	83	80	86
Barga	22	25	35	34	33	38	44	49	47	49	43
Bassi	45	54	56	60	73	75	82	88	90	87	83
Bokin	127	134	162	180	191	195	201	210	220	244	241
Boussou	31	35	30	34	40	50	45	57	56	51	47
Gomponsom	34	41	47	65	65	66	70	70	73	70	69
Gourcy	100	120	129	140	115	135	140	148	150	149	153
Kain	3	3	7	8	8	7	11	12	18	17	17
Kalsaka	112	113	126	132	142	152	152	158	153	151	157
Kirsi	36	40	49	52	52	70	70	84	81	86	84
Kossouka	26	30	36	39	37	41	46	47	51	52	58
Koumbri	48	65	87	90	90	92	92	108	118	115	126
La-Todin	36	46	72	83	85	87	95	102	102	105	96
Leba	17	21	24	29	30	30	39	32	35	39	37
Namissiguima	64	71	74	77	78	82	86	89	93	97	100
Ouahigouya	136	157	178	179	178	184	208	221	244	253	261
Ouindigui	31	33	40	46	48	53	53	66	72	82	82
Oula	121	137	144	161	141	149	153	179	180	175	171
Pilimpikou	40	46	38	39	43	60	61	49	56	47	46
Rambo	68	77	87	93	95	100	100	103	105	111	111
Samba	76	80	81	80	91	108	125	132	147	150	154
Seguenega	86	89	100	106	111	132	155	138	143	153	174
Solle	25	27	28	26	36	45	42	38	51	38	42
Tangaye	65	78	99	103	100	105	118	124	121	119	120

Région/Commune	2006	2007	2008	2009	2010	2011	2012	2013	2014	2015	2016
Thiou	83	81	82	80	86	85	92	95	112	116	135
Titao	87	103	108	119	127	128	133	142	154	163	163
Tougo	54	69	75	81	95	102	114	115	120	121	118
Yako	113	123	121	129	138	146	133	168	174	176	179
Zogore	48	52	55	55	58	64	64	62	61	62	65
Plateau Central	2 194	2 329	2 545	2 600	2 780	2 991	3 184	3 309	3 506	3 612	3 717
Absouya	91	95	92	97	111	120	124	130	129	133	131
Boudry	227	235	251	216	233	285	336	343	364	382	390
Bousse	127	137	146	169	180	187	196	207	225	207	224
Dapelogo	145	152	167	169	181	194	204	213	228	234	255
Kogho	43	45	51	55	64	72	81	78	90	98	97
Laye	46	46	44	50	54	64	63	68	72	75	80
Loumbila	95	98	112	117	123	126	133	125	137	138	154
Meguet	127	133	160	172	181	197	210	219	233	243	236
Mogtedo	91	108	143	147	152	158	183	198	199	233	231
Nagreongo	80	87	89	93	110	120	128	139	148	157	159
Niou	106	113	122	118	121	125	135	152	152	153	166
Ourgou-Manega	70	77	85	93	89	91	105	114	137	107	121
Salogo	70	72	77	72	89	94	107	106	116	118	121
Sourgoubila	84	93	100	111	118	119	129	143	154	167	165
Toeghin	61	65	70	76	87	93	95	86	95	94	93
Zam	98	106	139	145	150	182	184	190	196	206	220
Ziniare	210	223	230	226	233	235	234	236	245	245	244
Zitenga	152	164	162	167	168	171	170	169	176	179	167
Zorgho	181	188	202	203	226	243	252	269	281	300	317
Zoungou	90	92	103	104	110	115	115	124	129	143	146
Sahel	1 296	1 429	1 625	1 708	1 804	2 348	2 823	3 078	3 236	3 440	3 442
Arbinda	91	96	126	128	142	157	188	234	242	254	249
Bani	94	113	125	132	155	194	203	205	215	216	224
Baraboule	29	32	44	51	47	65	64	86	92	100	97
Boundore	18	21	30	31	29	35	89	98	103	112	106
Deou	47	47	47	50	46	61	79	77	85	102	95
Diguel	8	12	16	15	13	20	22	23	16	26	23
Djibo	59	64	80	87	84	118	130	146	156	160	172
Dori	140	163	165	174	174	255	312	313	332	334	339
Falagountou	24	26	31	38	49	70	76	83	93	93	98
Gorgadji	62	65	70	75	76	111	116	123	132	137	129
Gorom-Gorom	171	171	201	191	194	218	241	261	282	303	318
Kelbo	43	43	51	47	62	79	90	86	88	92	95
Koutougou	17	21	18	31	43	49	63	73	74	84	77
Mansila	43	57	77	87	85	111	147	165	169	176	173
Markoye	75	81	85	86	87	85	104	108	111	123	114
Nassoumbou	17	23	17	18	22	35	46	60	66	70	74
Oursi	30	30	28	29	24	32	44	47	57	64	65
Pobe-Mengao	41	47	48	49	45	76	86	90	85	93	91
Sampelga	24	25	27	30	30	40	58	73	78	77	77
Sebba	43	43	64	75	89	127	143	161	160	169	156
Seytenga	53	62	65	64	68	68	112	119	125	138	142

Région/Commune	2006	2007	2008	2009	2010	2011	2012	2013	2014	2015	2016
Solhan	21	25	36	37	42	70	74	91	97	101	101
Tankougounadie	13	14	21	27	29	42	55	60	70	81	64
Tin-Akoff	35	36	27	33	34	40	41	44	54	62	62
Titabe	29	32	43	42	38	55	72	84	97	107	107
Tongomayel	69	80	83	81	97	135	168	168	157	166	194
Sud-Ouest	1 629	1 746	1 755	1 835	1 963	2 112	2 195	2 411	2 534	2 579	2 699
Batie	85	92	100	97	100	101	99	107	124	119	121
Bondigui	33	35	33	28	39	36	29	45	47	44	50
Bouroum-Bouroum	36	38	38	38	37	36	43	44	46	52	57
Boussera	49	49	46	47	54	57	47	66	68	77	80
Boussoukoula	20	23	25	32	29	31	33	42	45	48	50
Dano	81	86	83	90	100	115	116	135	139	154	161
Diebouyou	79	85	87	94	98	107	100	116	105	111	125
Dissin	141	152	164	172	180	193	218	230	230	231	238
Djigoue	13	13	18	21	30	38	46	56	58	57	65
Dolo	34	34	31	31	31	41	33	36	36	32	39
Gaoua	112	123	132	128	129	131	139	160	163	164	165
Gbomblora	74	81	79	77	79	86	94	110	110	115	118
Gueguere	55	67	66	71	88	99	101	105	110	111	118
Iolonioro	55	58	58	57	58	58	66	72	74	73	79
Kampti	90	95	108	119	134	148	150	150	203	207	215
Koper	73	78	76	86	85	83	89	91	96	89	90
Kpuéré	11	14	17	19	21	21	25	27	30	26	35
Legmoin	55	59	59	61	64	74	83	90	94	93	97
Loropeni	120	126	122	130	131	147	154	155	160	163	159
Malba	25	25	20	20	23	30	27	29	33	44	45
Midebdo	33	35	37	33	34	38	47	56	62	59	64
Nako	110	111	97	114	119	120	129	141	141	142	143
Niego	27	27	25	24	28	29	33	24	24	27	33
Oronkua	47	57	50	51	55	72	50	69	69	74	73
Ouessa	26	29	27	35	42	50	55	58	66	61	66
Périgban	29	29	31	32	36	31	34	39	45	45	44
Tiankoura	66	74	71	72	74	68	81	84	83	85	92
Zambo	50	51	55	56	65	72	74	74	73	76	77
Total rural	25 100	26 974	28 942	30 076	31 642	34 654	36 848	39 250	42 962	42 911	44 489

Source : DGESS/MEA, Annuaire statistique 2016

Tableau 57: Nombre de forages abandonnés en milieu rural par commune de 2006 à 2016

Région/Commune	2006	2007	2008	2009	2010	2011	2012	2013	2014	2015	2016
Boucle Du Mouhoun	40	42	74	113	141	159	155	116	184	199	208
Bagassi	1	1	1	7	3	3	3	3	3	5	3
Balave	1	1	1	1	1	0	0	0			
Bana	0	0	0	1	1	1	1	1	2	2	2
Barani	2	2	2	18	25	26	24	11	22	22	23
Bomborokuy	1	1	3	4	3	4	3	4	4	4	4
Bondokuy	0	0	1	1	1	1	1	1	1	1	1
Boromo	0	0	0	2	4	4	7	4	5	6	7
Bourasso	1	0	1	2	2	2	2	2	4	4	3
Dedougou	0	1	3	5	8	23	19	13	17	17	17
Di	0	0	2	3	3	3	3	2	4	4	4
Djibasso	0	0	2	2	2	2	2	1	3	3	3
Dokuy	1	1	1	1	1	1	1	1	1	1	1
Doumbala	0	0	1	1	0	0	0	0	3	3	6
Douroula	0	0	0	1	3	2	2	3	3	3	3
Fara	2	2	2	2	4	4	4	2	4	4	4
Gassan	1	1	1	1	1	1	1	1	1	1	3
Gomboro	0	0	0	0	0	0	0	0			
Gossina	0	0	0	0	0	0	0	0			
Kassoum	0	0	3	3	3	4	4	4	4	4	4
Kiembara	8	8	9	9	13	13	10	4	10	10	11
Kombori	0	0	2	2	0	0	0	0			
Kona	0	0	0	0	0	0	0	0		2	2
Kougny	0	0	0	0	1	1	1	1	1	1	1
Kouka	0	0	1	1	1	1	1	0	1	1	1
Lanfiera	1	1	1	1	1	2	8	3	9	9	9
Lankoue	1	1	1	1	0	0	0	0			
Madouba	0	0	0	0	0	0	0	0	2	3	3
Nouna	2	2	4	5	7	7	8	5	8	8	10
Ouarkoye	0	1	0	0	3	3	2	0	4	4	4
Oury	0	0	0	0	0	0	0	1	1	1	1
Pa	1	1	1	2	3	3	4	3	4	4	4
Pompoi	0	0	0	3	3	4	4	2	4	4	4
Poura	0	0	0	0	0	0	0	0		1	2
Safane	0	0	2	2	1	0	0	0	1	2	2
Sami	0	0	0	0	0	0	0	0			
Sanaba	0	0	1	1	2	4	4	6	6	8	8
Siby	0	0	0	0	0	0	0	0			
Solenzo	0	0	0	0	0	0	0	3	7	11	12
Sono	0	0	1	1	2	1	1	1	1	1	1
Tansila	2	3	6	6	7	7	5	3	5	5	6
Tcheriba	0	0	0	0	0	0	0	0			
Toeni	3	3	3	3	6	6	6	4	10	10	10
Toma	3	3	3	4	4	4	5	5	6	7	7
Tougan	4	4	6	6	10	10	10	7	10	10	9
Yaba	3	3	5	5	6	6	6	5	6	6	6
Yaho	1	1	3	4	4	4	2	4	4	4	4

Région/Commune	2006	2007	2008	2009	2010	2011	2012	2013	2014	2015	2016
Ye	1	1	1	2	2	2	1	2	3	3	3
Cascades	3	4	18	18	14	16	17	14	28	30	28
Banfora	0	0	1	1	0	1	2	3	3	3	7
Beregadougou	0	0	0	0	6	5	3	0		2	1
Dakoro	0	0	1	1	1	0	0	0			0
Douna	0	0	0	0	0	0	0	0	1		0
Kankalaba	0	0	0	0	0	0	0	0		1	2
Loumana	1	1	1	1	1	1	1	4	4	4	3
Mangodara	1	1	6	6	3	2	5	4	6	5	4
Moussodougou	0	0	1	1	1	2	2	0			1
Niangoloko	0	0	0	0	0	0	1	1	2	2	2
Niankorodougou	0	0	0	0	0	0	0	0			0
Oueleni	0	0	0	0	0	0	0	0	3	2	3
Ouo	0	0	0	0	0	1	1	1	1	1	1
Sideradougou	0	1	1	1	0	2	1	1	1	1	0
Sindou	0	0	0	0	0	1	1	0			0
Soubakaniedougou	1	1	3	3	1	0	0	0			0
Tiefora	0	0	3	3	1	1	0	0	7	9	4
Wolonkoto	0	0	1	1	0	0	0	0			0
Centre	15	15	27	36	53	74	74	48	78	101	104
Komki-Ipala	0	0	0	0	0	0	0	1	1	1	1
Komsilga	0	0	1	1	1	14	15	12	14	13	13
Koubri	0	0	0	0	0	3	3	3	5	4	4
Ouagadougou	11	11	11	11	15	16	14	10	17	17	20
Pabre	0	0	0	0	0	7	7	3	8	31	30
Saaba	4	4	4	8	20	18	15	9	13	13	13
Tanghin-Dassouri	0	0	11	16	17	16	20	10	20	22	23
Centre-Est	30	33	67	67	100	103	106	80	116	138	146
Andemtenga	0	0	0	0	0	0	1	1	1	2	2
Bagre	3	3	9	9	16	15	15	4	15	26	25
Bane	0	0	2	2	3	3	3	3	2	2	2
Baskoure	1	1	1	1	3	5	5	3	5	6	6
Beguedo	0	0	0	0	1	1	0	0	2	2	2
Bissiga	0	0	2	2	2	2	2	1	1	1	1
Bittou	1	1	1	1	3	6	5	5	5	5	5
Boussouma	0	0	1	1	0	0	0	0			
Comin-Yanga	2	3	2	2	2	1	0	1	1	2	2
Dialgayé	1	2	3	3	2	2	3	3	7	7	7
Dourtenga	0	0	0	0	1	1	1	1	1	1	1
Garango	2	2	5	5	2	1	4	3	4	4	4
Gounghin	0	2	16	16	18	18	15	13	14	16	17
Kando	0	0	0	0	3	3	4	1	2	6	6
Komtoega	2	2	2	2	3	3	3	3	3	3	3
Koupela	4	4	1	1	2	2	2	3	4	4	4
Lalgayé	1	0	0	0	1	0	0	0			
Niaogo	0	0	0	0	0	0	0	0	1	1	1
Ouargayé	1	2	4	4	4	5	5	3	6	7	8
Pouytenga	5	4	4	4	7	7	9	6	9	9	12

Région/Commune	2006	2007	2008	2009	2010	2011	2012	2013	2014	2015	2016
Sanga	0	0	0	0	0	1	1	1	1	1	1
Soudougou	0	0	0	1	2	2	1	1	1	1	4
Tenkodogo	5	5	7	7	11	10	10	8	14	14	14
Tensobentenga	0	0	0	0	2	2	3	3	6	6	5
Yargatenga	0	0	0	0	0	0	0	0			
Yargo	0	0	2	2	2	2	2	1	2	2	1
Yonde	0	0	0	0	1	1	0	2	1	2	4
Zabre	1	1	1	0	4	4	6	4	3	3	4
Zoaga	0	0	2	2	2	3	2	2	1	1	1
Zonse	1	1	2	2	3	3	4	4	4	4	4
Centre-Nord	23	22	88	92	154	161	153	125	176	174	186
Barsalogo	1	1	15	15	15	17	17	11	17	15	19
Boala	3	3	3	3	4	4	3	2	4	4	4
Boulsa	3	3	3	3	3	5	5	9	12	13	12
Bouroum	0	0	2	2	2	2	4	4	4	4	2
Bourzanga	0	0	2	2	4	3	5	5	5	6	6
Boussouma	0	0	10	10	17	18	14	10	14	13	13
Dablo	0	0	0	0	2	2	2	2	3	3	3
Dargo	1	1	1	1	3	4	4	4	1	1	7
Guibare	1	1	1	1	1	0	0	0	1	1	1
Kaya	2	2	3	3	6	8	9	6	9	9	9
Kongoussi	0	0	3	4	19	19	19	9	17	16	16
Korsimoro	1	1	3	3	4	4	5	3	4	6	6
Mane	2	3	4	4	4	4	4	7	14	14	14
Nagbingou	0	0	1	2	2	2	2	2	2	2	2
Namissiguima	1	0	3	3	4	4	4	3	4	4	4
Nassere	0	0	2	3	6	7	7	3	7	7	7
Pensa	0	0	0	0	3	2	2	2	3	3	2
Pibaore	0	0	1	1	1	1	1	1	1	1	1
Pissila	0	0	15	15	15	13	9	10	13	12	13
Rollo	0	0	1	1	2	2	3	1	2	2	2
Rouko	1	1	6	6	7	6	6	6	9	9	11
Sabce	0	0	0	0	0	1	1	5	5	4	6
Tikare	0	0	0	1	1	7	7	7	9	11	12
Tougouri	2	1	3	3	19	16	10	5	5	5	5
Yalgo	0	0	1	1	1	1	1	1	2	1	1
Zeguedegu	4	4	4	4	4	4	4	2	2	2	2
Ziga	1	1	1	1	2	2	2	1	1		
Zimtenga	0	0	0	0	3	3	3	4	6	6	6
Centre-Ouest	11	13	22	22	63	87	93	71	140	159	163
Bakata	0	0	0	0	0	0	0	0		1	1
Bieha	1	1	0	0	0	0	0	0		1	1
Bingo	1	1	1	1	1	1	2	2	3	3	3
Bougnounou	0	0	0	0	0	0	0	0	1	1	1
Boura	0	0	0	0	0	0	0	0			
Cassou	0	0	0	0	0	0	0	0			1
Dalo	0	0	0	0	0	0	0	0			
Dassa	0	0	0	0	1	1	2	1	4	4	3

Région/Commune	2006	2007	2008	2009	2010	2011	2012	2013	2014	2015	2016
Didyr	1	1	1	1	1	1	0	0		1	1
Gao	0	0	1	0	1	1	1	1	1	4	4
Godyr	0	0	4	4	5	5	5	0	9	9	9
Imasgo	0	0	0	0	0	0	0	1	2	2	2
Kindi	0	0	0	0	0	0	4	3	3	3	4
Kokologho	0	0	0	0	1	3	3	4	5	8	8
Kordie	0	0	0	0	1	5	5	3	3	3	4
Koudougou	0	0	0	3	2	2	4	4	4	4	5
Kyon	0	0	1	1	1	1	1	1	3	3	1
Léo	3	3	3	3	3	3	3	2	4	4	4
Nandiala	0	0	1	1	1	1	1	1	1	3	5
Nanoro	0	0	0	0	16	15	15	7	26	27	29
Nebielianayou	0	1	1	1	3	3	3	3	3	4	4
Niabouri	0	0	0	0	0	0	0	0			
Pella	1	1	1	1	5	5	4	3	6	6	6
Poa	0	0	0	0	2	1	0	0			0
Pouni	0	0	0	0	0	0	0	0		12	12
Ramongo	0	0	4	2	3	6	6	4	13	14	13
Reo	0	0	0	0	0	0	0	3	10	9	10
Sabou	0	0	0	0	0	11	11	6	7	7	7
Sapouy	2	2	2	2	2	2	0	0			
Sigle	0	0	0	0	3	3	3	6	8	9	9
Silly	0	0	0	0	0	0	0	0			
Soaw	0	0	0	0	6	10	11	4	9	2	0
Sourgou	1	1	1	1	1	2	2	1	1	1	2
Tenado	1	1	1	1	1	2	2	0			0
Thyou	0	0	0	0	2	2	4	4	6	6	6
To	0	0	0	0	1	1	1	2	2	2	2
Zamo	0	1	0	0	0	0	0	1	3	3	3
Zawara	0	0	0	0	0	0	0	0	3	3	3
Centre-Sud	6	7	37	52	70	77	80	76	86	97	117
Bere	1	1	4	5	3	2	1	2	2	3	5
Binde	2	2	7	8	8	9	9	8	8	9	11
Doulougou	0	1	1	1	2	7	7	7	10	11	11
Gaongo	0	0	1	1	0	1	1	0			1
Gogo	1	1	1	1	2	2	5	6	7	7	8
Gomboussougou	0	0	5	4	4	3	4	4	5	5	5
Guiaro	0	0	0	0	4	4	3	1	5	4	4
Guiba	1	1	2	2	2	2	2	2	2	2	4
Ipelce	0	0	4	4	3	3	3	3	3	3	3
Kayao	0	0	2	5	6	6	3	3	1	6	17
Kombissiri	0	0	0	1	3	5	4	4	4	4	4
Manga	0	0	0	6	3	3	3	3	3	3	2
Nobere	0	0	0	0	0	0	0	0			1
Po	0	0	0	0	3	3	3	3	3	3	3
Sapone	0	0	0	3	8	8	13	11	14	16	16
Tiebele	1	1	2	2	7	7	7	8	8	10	10
Toece	0	0	2	3	8	8	8	7	7	7	7

Région/Commune	2006	2007	2008	2009	2010	2011	2012	2013	2014	2015	2016
Zecco	0	0	0	0	0	0	0	0			1
Ziou	0	0	6	6	4	4	4	4	4	4	4
Est	11	15	44	72	94	118	115	92	108	151	165
Bartiebougou	0	0	0	0	0	0	0	0	0		0
Bilanga	0	0	1	4	10	11	11	9	11	13	13
Bogande	0	0	0	0	0	0	0	1	4	6	7
Botou	0	0	1	1	1	1	1	0			1
Coalla	0	0	0	3	3	11	11	6	5	21	22
Diabo	2	2	15	18	20	23	23	19	21	26	30
Diapaga	0	0	0	3	5	9	9	3	7	7	8
Diapangou	0	0	3	4	4	5	4	3	2	2	3
Fada N'Gourma	3	3	4	10	10	11	11	9	7	7	4
Foutouri	0	0	0	0	0	0	0	0	0	1	1
Gayeri	0	0	0	0	0	1	1	0	0	1	3
Kantchari	0	0	0	0	2	4	4	3	4	5	5
Kompienga	0	0	0	0	0	0	0	1	1	1	2
Liptougou	0	0	1	2	6	7	7	5	5	10	10
Logobou	2	2	4	3	3	3	3	3	3	2	2
Madjoari	0	0	0	0	1	1	0	0			0
Mani	0	0	0	0	1	1	1	5	6	5	5
Matiacoali	2	2	2	2	2	3	3	2	3	4	1
Namounou	0	0	0	1	1	1	1	1	1	7	10
Pama	0	0	3	2	2	2	2	1	1	1	1
Partiaga	0	0	0	1	1	2	1	1	2	2	2
Piela	0	4	5	5	4	5	5	5	5	5	5
Tambaga	1	1	2	4	3	3	3	1	5	7	9
Tansarga	0	0	0	1	3	3	3	5	7	7	7
Thion	0	0	0	4	8	7	7	6	5	5	5
Tibga	1	1	1	2	1	1	1	1	1	1	2
Yamba	0	0	2	2	3	3	3	2	2	5	7
Hauts-Bassins	23	26	46	48	56	67	96	85	155	168	181
Bama	1	1	2	2	2	2	1	1	1	1	2
Banzon	0	0	0	0	0	1	1	1	1	1	2
Bekuy	0	0	0	0	0	0	0	2	7	7	7
Bereba	0	0	1	1	1	1	3	5	10	11	10
Bobo-Dioulasso	1	1	4	4	4	4	4	5	5	5	5
Boni	0	0	3	3	6	5	5	4	5	5	7
Dande	0	0	0	0	0	0	3	2	4	4	4
Djigouera	0	0	2	2	2	2	2	2	3	6	7
Faramana	1	1	1	1	1	1	1	1	4	5	5
Fo	0	1	2	2	2	1	1	1	1	2	3
Founzan	0	0	0	0	0	1	1	1	1	1	1
Hounde	8	9	7	9	10	13	14	12	38	38	42
Kangala	0	0	0	0	0	0	3	3	3	3	3
Karangasso-Sambla	0	0	0	0	0	2	3	5	6	6	6
Karangasso-Vigue	1	1	6	6	7	7	7	7	8	8	8
Kayan	1	3	2	2	1	1	1	0			0
Koloko	0	0	1	1	2	2	3	2	2	2	2

Région/Commune	2006	2007	2008	2009	2010	2011	2012	2013	2014	2015	2016
Koti	0	0	0	0	0	0	0	0		1	1
Koumbia	0	0	0	0	0	0	0	0			0
Koundougou	0	0	0	0	0	0	0	0			
Kourinon	0	0	1	1	5	4	5	4	7	7	7
Kourouma	0	0	0	0	0	0	0	0			0
Lena	0	0	1	1	1	1	1	1	1	4	4
Morolaba	1	0	0	0	0	1	0	0	1	1	2
N'Dorola	4	4	4	4	4	5	4	5	7	9	8
Orodara	0	0	2	2	2	2	4	2	5	5	5
Padema	0	0	0	0	1	1	1	1	1	1	1
Peni	1	1	1	1	1	1	9	1	3	3	5
Samogohiri	0	0	0	0	0	0	3	1	3	3	3
Samorogouan	1	1	1	1	1	2	3	6	13	13	14
Satiri	0	0	1	1	2	3	3	3	3	3	3
Sindo	0	0	0	0	0	0	0	0			0
Toussiana	3	3	4	4	1	4	10	7	12	13	14
Nord	26	26	41	42	54	85	98	92	121	145	144
Arbole	3	3	3	3	3	1	5	6	6	6	5
Bagare	0	0	0	0	1	4	6	7	6	7	7
Banh	5	5	5	5	5	6	6	6	6	7	7
Barga	2	2	3	3	5	4	5	4	6	6	6
Bassi	0	0	0	0	0	0	1	1	2	3	3
Bokin	0	0	0	0	0	0	0	0			
Boussou	2	2	2	2	1	1	1	1	1	2	2
Gomponsom	0	0	0	1	1	4	4	1	1	2	1
Gourcy	1	1	4	5	5	7	8	7	8	13	12
Kain	1	1	1	1	1	3	4	4	7	9	10
Kalsaka	2	2	4	4	4	5	5	5	6	6	8
Kirsi	1	1	1	1	1	1	2	2	3	3	3
Kossouka	0	0	0	0	1	1	1	1	1	1	1
Koumbri	0	0	0	0	0	0	0	0			
La-Todin	1	1	1	0	0	2	2	1	2	2	2
Leba	0	0	0	0	1	1	1	0			
Namissiguima	1	1	1	1	1	4	1	1	1	1	1
Ouahigouya	0	0	3	3	5	10	10	9	10	9	9
Quindigui	0	0	0	0	0	0	0	0	1	3	3
Oula	0	0	0	0	0	6	7	6	7	7	7
Pilimpikou	0	0	0	0	0	0	0	0	1	1	1
Rambo	3	3	2	2	2	5	6	2	5	5	4
Samba	0	0	0	0	0	0	0	0	2	8	8
Seguenega	0	0	0	0	0	0	0	8	16	14	14
Solle	2	2	2	2	5	5	5	4	3	3	4
Tangaye	1	1	1	1	2	2	2	2	2	2	2
Thiou	1	1	1	1	1	1	5	4	5	4	4
Titao	0	0	0	0	1	1	1	1	1	5	5
Tougo	0	0	0	0	0	2	2	2	2	6	5
Yako	0	0	6	6	6	6	6	3	6	6	6
Zogore	0	0	1	1	2	3	2	4	4	4	4

Région/Commune	2006	2007	2008	2009	2010	2011	2012	2013	2014	2015	2016
Plateau Central	31	30	58	141	165	201	194	148	276	304	351
Absouya	7	7	9	9	10	9	10	8	12	12	11
Boudry	3	3	8	8	11	12	7	6	8	9	9
Bousse	0	0	0	0	0	0	1	2	2	3	4
Dapelogo	2	2	3	2	2	2	4	4	12	12	16
Kogho	3	3	4	7	7	5	5	5	5	6	6
Laye	0	0	1	5	5	8	10	4	12	15	14
Loumbila	2	2	2	8	11	12	16	15	22	24	27
Meguet	2	2	2	3	6	6	5	6	9	7	14
Mogtedo	0	0	1	3	8	8	6	4	5	8	9
Nagreongo	2	2	2	2	4	4	4	6	8	8	8
Niou	1	1	0	4	3	3	2	4	6	6	10
Ourgou-Manega	1	1	1	1	5	5	2	2	1	3	6
Salogo	0	0	0	0	0	0	1	1	1	1	3
Sourgoubila	2	2	2	3	4	5	7	5	11	13	21
Toeghin	0	0	1	2	2	4	4	9	9	10	8
Zam	1	1	1	2	3	4	4	6	8	8	7
Ziniare	1	1	1	38	40	55	54	20	83	94	96
Zitenga	0	0	2	2	7	21	18	21	22	22	37
Zorgho	2	1	2	26	19	20	16	13	27	33	35
Zoungou	2	2	16	16	18	18	18	7	13	10	10
Sahel	26	28	164	205	287	327	333	251	368	381	410
Arbinda	0	0	4	4	9	10	10	9	18	19	28
Bani	3	3	10	12	14	13	13	13	15	15	15
Baraboule	0	0	12	13	16	14	14	9	12	11	11
Boundore	0	0	6	11	13	9	7	7	7	7	7
Deou	0	0	0	0	7	7	8	6	18	18	20
Diguel	0	2	3	3	3	3	3	3	3	3	4
Djibo	1	1	9	12	21	26	26	16	25	25	25
Dori	4	4	28	38	49	58	61	46	68	68	67
Falagountou	1	1	6	9	11	9	9	8	13	18	17
Gorgadji	0	0	11	12	9	13	13	9	16	17	19
Gorom-Gorom	3	3	11	11	23	45	50	37	51	51	55
Kelbo	0	0	1	1	1	1	1	1		1	1
Koutougou	0	0	8	5	6	5	5	3	5	5	7
Mansila	3	3	5	5	6	6	6	7	9	9	11
Markoye	4	6	7	7	8	10	10	6	13	15	16
Nassoumbou	1	1	2	7	7	9	9	4	9	9	10
Oursi	0	0	7	7	8	9	8	7	8	8	8
Pobe-Mengao	1	1	1	3	9	5	5	5	5	5	5
Sampelga	0	0	5	11	9	11	11	6	7	7	7
Sebba	0	0	1	3	3	3	3	5	6	8	14
Seytenga	2	2	3	3	7	13	12	9	13	13	12
Solhan	0	0	4	4	15	12	12	9	13	12	10
Tankougounadie	0	0	3	5	11	11	11	7	10	10	10
Tin-Akoff	2	0	5	6	7	9	9	5	6	7	8
Titabe	0	0	6	7	8	7	7	5	7	6	8
Tongomayel	1	1	6	6	7	9	10	9	11	14	15

Région/Commune	2006	2007	2008	2009	2010	2011	2012	2013	2014	2015	2016
Sud-Ouest	6	6	11	22	30	42	49	43	36	72	80
Batie	2	2	2	4	4	4	4	2	3	5	10
Bondigui	1	1	2	2	2	3	3	3	3	3	3
Bouroum-Bouroum	0	0	0	0	0	2	2	1	2	3	2
Boussera	0	0	0	0	0	0	0	1	1	1	2
Boussoukoula	0	0	1	1	1	1	1	1	1	1	1
Dano	0	0	0	0	1	1	1	3	4	4	4
Diebouougou	0	0	1	1	1	2	3	3	3	4	6
Dissin	0	0	0	2	1	2	1	1		3	4
Djigoue	0	0	0	0	0	0	0	0			
Dolo	0	0	0	0	0	0	0	0		1	1
Gaoua	0	0	0	1	1	1	1	1	2	2	2
Gbomblora	0	0	0	1	1	1	1	0			
Gueguere	0	0	0	0	0	0	0	1	3	6	0
Iolonioro	0	0	0	0	0	0	0	1	1	2	2
Kampti	0	0	0	0	0	1	2	2			
Koper	0	0	0	1	5	5	4	5	6	8	8
Kpuèré	0	0	0	1	1	1	1	1	2	2	2
Legmoin	0	0	0	1	1	1	1	1	1	1	1
Loropeni	0	0	2	2	3	4	4	2	1	3	4
Malba	0	0	0	0	0	1	6	4	8	8	10
Midebdo	0	0	0	0	2	4	4	2	2	2	5
Nako	1	1	1	1	1	2	2	2	2	2	2
Niego	0	0	0	0	0	0	0	0			0
Oronkua	0	0	0	0	1	2	3	2	2	2	2
Ouessa	0	0	0	1	1	1	1	0	2	2	2
Périban	0	0	0	1	1	1	1	1	4	4	4
Tiankoura	1	1	1	1	1	1	2	2	2	2	2
Zambo	1	1	1	1	1	1	1	1	1	1	1
Total rural	251	267	697	930	1 281	1 517	1 563	1 241	1 794	2 089	2 283

Source : DGESS/MEA, Annuaire statistique 2016

Tableau 58: Nombre d'AEPS par commune en milieu rural de 2008 à 2016

Région/Commune	2008	2009	2010	2011	2012	2013	2014	2015	2016
Boucle Du Mouhoun	78	90	82	82	88	90	104	107	119
Bagassi	4	4	3	3	3	4	4	3	3
Balave	1	1	2	2	2	2	2	2	2
Bana	0	0	1	1	1	1	1	1	2
Barani	0	0	1	1	1	1	1	1	1
Bomborokuy	1	1	1	1	1	1	1	1	1
Bondokuy	1	2	2	2	2	2	3	3	4
Boromo	0	1	1	1	1	1	1	2	2
Bourasso	1	1	1	1	2	2	2	2	2
Dedougou	1	1	1	1	1	1	1	1	1
Di	8	9	9	9	9	9	9	9	10
Djibasso	1	1	1	1	1	1	1	1	1
Dokuy	0	0	0	0	1	1	1	2	2
Doumbala	0	1	1	1	1	1	1	1	1
Douroula	0	0	0	0	0	0	1	2	2
Fara	4	4	4	4	4	4	5	4	5
Gassan	8	8	6	6	6	6	8	8	8
Gomboro	2	2	1	1	2	2	2	2	2
Gossina	1	1	1	1	1	1	1	1	2
Kassoum	11	11	10	10	10	11	10	10	10
Kiembara	1	1	1	1	1	2	3	3	5
Kombori	0	0	0	0	0	0	0	0	0
Kona	1	2	2	2	2	2	2	2	3
Kougny	2	2	2	2	2	1	2	2	2
Kouka	0	0	1	1	1	1	3	3	4
Lanfiera	6	6	5	5	5	5	5	5	5
Lankoue	0	0	0	0	0	0	1	1	1
Madouba	0	0	0	0	0	0	0	0	0
Nouna	0	0	0	0	0	0	0	0	0
Ouarkoye	1	2	2	2	3	3	4	5	5
Oury	0	0	0	0	0	0	1	1	1
Pa	0	1	1	1	1	1	1	2	2
Pompoi	0	1	1	1	1	1	1	1	1
Poura	0	0	0	0	0	0	0	0	0
Safane	1	1	1	1	1	1	1	1	1
Sami	0	0	0	0	0	0	1	1	1
Sanaba	0	1	1	1	1	1	1	1	2
Siby	0	1	1	1	1	1	1	1	1
Solenzo	2	2	2	2	2	2	3	3	3
Sono	0	1	1	1	1	1	1	1	1
Tansila	0	0	0	0	1	1	1	1	1
Tcheriba	0	0	0	0	0	0	1	1	1
Toeni	4	4	5	5	6	6	6	6	6
Toma	5	5	0	0	0	0	0	0	0
Tougan	5	5	5	5	5	5	5	5	6
Yaba	3	3	2	2	2	2	2	2	2
Yaho	0	1	1	1	1	1	1	1	2

Région/Commune	2008	2009	2010	2011	2012	2013	2014	2015	2016
Ye	3	3	2	2	2	2	2	2	2
Cascades	21	32	32	32	34	35	38	40	42
Banfora	2	2	3	3	3	3	3	3	3
Beregadougou	0	0	0	0	0	0	0	0	0
Dakoro	1	1	1	1	1	1	1	1	1
Douna	1	1	1	1	1	1	1	1	1
Kankalaba	0	1	1	1	1	1	1	1	1
Loumana	2	2	2	2	2	2	2	2	3
Mangodara	2	6	6	6	7	7	7	7	7
Moussodougou	1	1	1	1	1	2	2	3	3
Niangoloko	2	4	4	3	3	3	3	3	3
Niankorodougou	2	3	3	3	3	3	3	3	3
Oueleni	1	1	1	1	1	1	1	2	2
Ouo	0	0	0	0	1	1	2	2	2
Sideradougou	2	4	4	4	4	4	4	4	4
Sindou	1	1	1	1	1	1	2	2	2
Soubakaniedougou	1	1	1	1	1	1	1	1	1
Tiefora	2	3	3	3	3	3	3	4	5
Wolonkoto	1	1	0	1	1	1	1	1	1
Centre	19	22	24	37	46	51	52	54	56
Komki-lpala	1	1	1	1	2	2	2	2	2
Komsilga	5	6	6	7	11	12	12	13	13
Koubri	1	2	3	4	4	4	4	4	5
Ouagadougou	1	1	2	6	6	6	6	6	6
Pabre	0	0	0	7	10	11	11	11	11
Saaba	6	7	7	7	8	8	9	9	10
Tanghin-Dassouri	5	5	5	5	5	8	8	9	9
Centre-Est	19	24	25	24	31	39	45	46	51
Andemtenga	1	1	1	1	2	2	2	2	3
Bagre	2	2	2	1	2	2	3	3	3
Bane	0	0	0	0	0	1	0	0	1
Baskoure	4	5	5	5	5	5	5	4	4
Beguedo	1	1	1	1	1	1	1	2	2
Bissiga	0	0	1	1	1	1	1	1	1
Bittou	0	0	0	0	0	0	0	0	1
Boussouma	0	0	0	1	1	1	1	1	1
Comin-Yanga	0	0	0	0	0	0	1	1	1
Dialgayé	1	2	3	3	3	3	3	3	3
Dourtenga	0	0	0	0	0	0	1	1	1
Garango	3	3	3	3	4	4	4	4	4
Gounghin	0	0	0	1	1	2	2	2	2
Kando	0	0	0	0	0	0	1	1	1
Komtoega	0	1	1	1	1	1	1	1	1
Koupela	0	0	0	0	0	0	0	0	0
Lalgayé	0	0	0	0	1	1	2	2	2
Niaogo	1	1	1	1	1	1	1	1	1
Ouargayé	1	1	1	1	1	1	1	1	1
Pouytenga	0	0	0	0	1	1	2	2	2

Région/Commune	2008	2009	2010	2011	2012	2013	2014	2015	2016
Sanga	0	0	0	0	0	1	1	1	2
Soudougui	0	0	0	0	0	1	0	0	1
Tenkodogo	0	0	0	0	0	0	0	1	0
Tensobentenga	0	0	0	0	1	1	2	2	2
Yargatenga	0	1	1	1	1	1	1	1	1
Yargo	0	0	0	0	0	0	0	0	0
Yonde	0	0	0	0	1	1	1	1	1
Zabre	5	6	5	3	3	7	8	8	8
Zoaga	0	0	0	0	0	0	0	0	1
Zonse	0	0	0	0	0	0	0	0	0
Centre-Nord	26	31	33	35	42	43	48	52	56
Barsalogo	1	1	1	4	6	6	5	6	6
Boala	0	0	0	0	0	0	0	1	1
Boulsa	1	1	2	2	3	3	4	4	4
Bouroum	1	1	1	1	2	2	1	1	1
Bourzanga	0	0	1	1	1	1	1	1	1
Boussouma	1	1	1	2	2	2	3	3	3
Dablo	0	0	0	0	0	0	1	1	1
Dargo	3	4	4	3	3	3	3	3	3
Guibare	2	3	3	3	3	3	3	3	3
Kaya	1	1	1	1	1	1	1	1	1
Kongoussi	2	2	2	2	2	2	2	2	3
Korsimoro	1	1	1	1	1	1	2	2	2
Mane	3	3	3	3	5	5	5	5	5
Nagbingou	0	0	1	1	1	2	2	3	3
Namissiguima	0	0	0	0	0	0	0	0	0
Nassere	0	0	0	0	1	1	1	1	1
Pensa	0	0	0	0	0	0	1	1	1
Pibaore	0	0	0	0	0	0	0	0	0
Pissila	3	3	3	3	3	3	3	3	1
Rollo	1	1	1	1	1	1	1	1	1
Rouko	0	0	0	0	0	0	1	1	1
Sabce	1	2	2	2	2	2	1	2	3
Tikare	1	1	1	1	1	1	1	1	1
Tougouri	4	4	4	3	3	3	4	4	6
Yalgo	0	2	1	1	1	1	1	1	2
Zeguedeguin	0	0	0	0	0	0	0	0	0
Ziga	0	0	0	0	0	0	1	1	1
Zimtenga	0	0	0	0	0	0	0	0	1
Centre-Ouest	58	61	68	71	60	56	71	75	92
Bakata	1	1	1	1	1	2	2	2	2
Bieha	6	6	6	6	3	5	5	5	5
Bingo	1	1	2	2	1	1	2	2	2
Bougnounou	1	1	1	1	1	1	1	1	1
Boura	0	0	0	0	0	1	1	1	1
Cassou	6	6	6	6	6	6	6	6	6
Dalo	2	2	2	2	2	2	2	2	2
Dassa	1	1	1	1	0	0	1	1	1

Région/Commune	2008	2009	2010	2011	2012	2013	2014	2015	2016
Didyr	1	1	1	2	2	2	2	2	2
Gao	1	1	1	1	1	1	1	1	1
Godyr	1	1	1	1	1	1	1	1	1
Imasgo	0	0	1	1	1	1	1	1	1
Kindi	2	3	4	4	5	5	5	3	3
Kokologho	1	2	2	2	2	3	4	4	4
Kordie	1	1	1	1	1	1	1	3	3
Koudougou	4	4	6	7	5	6	6	9	9
Kyon	1	1	1	1	1	1	2	2	2
Léo	2	2	2	2	4	4	4	3	3
Nandiala	0	0	0	0	0	0	1	1	1
Nanoro	2	2	2	2	1	1	2	2	2
Nebielianayou	1	1	1	1	1	1	1	1	1
Niabouri	0	0	0	0	0	0	0	0	0
Pella	0	0	0	0	0	0	1	1	1
Poa	2	2	2	2	2	2	3	3	3
Pouni	2	2	2	2	1	1	4	6	7
Ramongo	0	0	0	0	0	0	1	1	1
Reo	2	2	2	2	2	2	3	3	3
Sabou	1	2	2	2	2	2	2	2	2
Sapouy	0	0	0	0	0	0	0	3	3
Sigle	2	2	2	2	2	2	2	2	2
Silly	0	0	0	1	0	0	0	0	1
Soaw	0	0	0	0	0	0	0	0	1
Sourgou	2	2	2	2	2	2	2	2	2
Tenado	3	3	3	3	3	5	3	3	3
Thyou	1	1	2	2	1	1	1	1	1
To	3	3	3	3	3	3	3	3	3
Zamo	0	0	0	0	0	0	2	2	2
Zawara	5	5	6	6	3	3	3	5	4
Centre-Sud	6	8	43	46	55	66	75	92	101
Bere	0	0	1	1	2	2	5	5	7
Binde	0	0	0	0	0	0	0	1	2
Doulougou	0	0	0	0	0	0	0	1	1
Gaongo	0	0	0	1	1	1	1	2	2
Gogo	0	1	3	4	4	4	4	7	8
Gomboussougou	0	0	1	1	1	1	0	2	2
Guiaro	1	1	3	3	3	4	4	5	5
Guiba	1	1	3	3	3	4	4	5	5
Ipelce	0	0	1	2	2	2	2	3	3
Kayao	0	0	1	1	1	1	1	2	2
Kombissiri	0	0	2	2	2	4	6	7	13
Manga	0	0	6	6	6	6	6	6	6
Nobere	0	0	3	0	0	1	1	2	2
Po	1	2	4	4	5	6	7	8	8
Sapone	1	1	9	10	14	17	19	19	18
Tiebele	0	0	2	3	3	3	5	5	5
Toece	1	1	3	3	6	6	6	8	8

Région/Commune	2008	2009	2010	2011	2012	2013	2014	2015	2016
Zecco	0	0	0	0	0	1	1	1	1
Ziou	1	1	1	2	2	3	3	3	3
Est	47	49	48	52	58	63	71	97	105
Bartiebougou	0	0	0	0	0	0	1	1	2
Bilanga	3	3	3	3	4	4	3	2	2
Bogande	2	2	2	2	2	2	2	2	2
Botou	0	1	1	1	1	1	1	1	1
Coalla	0	0	0	0	0	0	1	1	1
Diabo	3	3	3	3	3	3	3	4	4
Diapaga	6	6	6	6	6	6	6	9	11
Diapangou	1	1	2	2	2	2	2	8	8
Fada N'Gourma	4	4	3	3	3	4	6	13	13
Foutouri	0	0	0	0	0	0	0	0	2
Gayeri	0	0	0	0	0	0	0	0	0
Kantchari	0	0	1	2	2	2	2	4	7
Kompienga	1	2	3	3	3	3	3	4	3
Liptougou	0	0	0	1	1	1	2	2	2
Logobou	2	2	2	2	3	4	5	5	5
Madjoari	2	2	2	3	3	3	3	3	4
Mani	2	2	2	2	2	2	2	3	3
Matiacoali	2	2	2	3	4	4	4	4	4
Namounou	2	2	2	2	4	4	4	4	4
Pama	5	5	5	5	5	5	6	7	7
Partiaga	0	0	0	0	0	0	1	5	3
Piela	11	11	3	3	2	2	3	3	3
Tambaga	0	0	1	1	1	2	3	3	3
Tansarga	1	1	2	2	2	3	3	3	3
Thion	0	0	1	1	2	2	2	3	4
Tibga	0	0	0	0	1	2	2	2	2
Yamba	0	0	2	2	2	2	2	2	2
Hauts-Bassins	54	62	70	68	70	75	76	80	86
Bama	5	5	6	5	5	7	7	7	8
Banzon	1	1	1	1	1	1	1	1	1
Bekuy	2	2	2	2	2	2	2	2	3
Bereba	1	2	2	2	2	2	2	2	2
Bobo-Dioulasso	5	7	7	7	7	7	7	7	7
Boni	2	2	2	2	2	2	2	2	2
Dande	1	1	1	1	1	1	1	1	1
Djigouera	1	1	1	1	1	1	1	2	2
Faramana	2	2	2	2	2	2	2	2	2
Fo	0	0	0	0	0	0	1	1	1
Founzan	2	2	3	3	3	3	3	3	3
Hounde	5	6	6	5	5	6	6	6	6
Kangala	5	5	5	5	5	5	5	5	5
Karangasso-Sambla	1	1	1	1	1	1	1	1	1
Karangasso-Vigue	2	2	3	4	4	6	6	6	7
Kayan	1	1	1	1	1	1	1	1	1
Koloko	3	3	3	3	3	3	3	3	3

Région/Commune	2008	2009	2010	2011	2012	2013	2014	2015	2016
Koti	1	1	1	1	1	1	1	1	1
Koumbia	0	2	2	3	3	3	3	4	4
Koundougou	3	3	3	3	3	3	3	3	3
Kourinon	0	0	0	0	0	0	0	1	1
Kourouma	1	1	1	1	1	1	1	1	2
Lena	2	2	2	2	2	2	2	2	2
Morolaba	0	0	0	0	0	0	0	0	0
N'Dorola	0	1	2	1	2	2	2	2	2
Orodara	2	2	2	1	1	1	1	1	1
Padema	0	0	1	1	1	1	1	1	3
Peni	1	1	1	1	1	1	1	2	2
Samogohiri	1	1	1	1	1	1	1	1	1
Samorogouan	2	2	2	2	2	2	2	2	2
Satiri	2	3	3	3	3	3	3	3	3
Sindo	0	0	0	0	1	1	1	1	1
Toussiana	0	0	3	3	3	3	3	3	3
Nord	65	80	88	96	107	109	106	124	128
Arbole	3	3	5	4	5	5	5	5	5
Bagare	1	1	2	2	2	2	2	2	2
Banh	1	2	2	2	2	2	3	3	3
Barga	0	3	3	3	3	5	5	5	5
Bassi	0	0	0	0	0	0	2	2	2
Bokin	4	4	5	5	5	6	6	6	6
Boussou	2	2	2	2	2	2	3	3	3
Gomponsom	1	2	2	2	2	2	2	2	2
Gourcy	3	3	3	3	4	4	4	4	4
Kain	3	3	3	3	3	3	3	3	3
Kalsaka	2	2	2	5	6	5	5	5	5
Kirsi	0	1	1	1	1	1	2	2	3
Kossouka	2	2	2	2	2	2	2	2	2
Koumbri	2	3	3	3	3	3	3	4	4
La-Todin	0	1	1	1	1	1	1	2	2
Leba	0	0	0	0	0	0	1	2	2
Namissiguima	1	1	3	3	3	3	3	3	4
Ouahigouya	11	11	11	15	19	19	20	20	20
Ouindigui	2	2	2	2	2	2	4	4	4
Oula	2	5	4	5	5	5	5	5	5
Pilimpikou	1	2	1	1	1	1	1	1	1
Rambo	1	1	1	2	2	2	2	2	2
Samba	1	2	4	4	4	4	3	3	3
Seguenega	5	5	4	5	6	6	6	5	6
Solle	2	2	2	2	2	2	2	2	2
Tangaye	0	1	1	1	1	1	1	3	3
Thiou	2	2	3	3	4	4	6	6	6
Titao	5	5	5	5	5	5	6	6	6
Tougo	3	3	5	4	4	4	4	4	4
Yako	4	5	5	5	6	6	6	6	6
Zogore	1	1	1	1	2	2	2	2	3

Région/Commune	2008	2009	2010	2011	2012	2013	2014	2015	2016
Plateau Central	13	15	19	21	29	31	44	49	67
Absouya	0	0	0	0	0	0	0	0	0
Boudry	0	1	1	1	2	2	4	4	4
Bousse	4	5	5	5	6	8	11	11	12
Dapelogo	0	0	2	2	2	2	4	4	11
Kogho	0	0	0	0	0	0	1	1	1
Laye	2	2	2	2	3	3	2	2	2
Loumbila	0	0	1	1	1	1	1	1	1
Meguet	1	1	1	1	2	2	3	3	3
Mogtedo	1	1	1	1	1	1	1	1	1
Nagreongo	1	1	1	1	1	1	1	2	2
Niou	0	0	0	1	2	2	2	2	3
Ourgou-Manega	0	0	0	0	0	0	1	3	4
Salogo	0	0	0	0	0	0	0	0	1
Sourgoubila	1	1	1	1	3	2	4	5	5
Toeghin	0	0	0	1	1	1	1	1	1
Zam	0	0	1	1	1	1	1	1	1
Ziniare	2	2	2	2	2	2	2	2	5
Zitenga	0	0	0	0	0	1	2	2	2
Zorgho	1	1	1	1	2	2	3	4	6
Zoungou	0	0	0	0	0	0	0	0	2
Sahel	23	27	40	45	53	67	79	88	110
Arbinda	1	2	3	4	5	5	7	7	9
Bani	1	1	1	1	1	2	2	1	1
Baraboule	0	1	1	1	1	1	1	1	2
Boundore	0	0	0	0	0	0	0	1	2
Deou	0	0	2	2	5	6	4	4	4
Diguel	0	0	1	1	1	1	1	1	1
Djibo	2	2	2	3	6	6	6	6	6
Dori	2	2	3	3	4	4	13	13	13
Falagountou	1	1	3	5	4	9	8	6	6
Gorgadji	1	2	2	2	2	3	3	2	5
Gorom-Gorom	5	5	7	7	7	7	7	6	7
Kelbo	2	2	2	2	2	3	3	3	3
Koutougou	0	0	1	2	2	2	3	3	4
Mansila	1	1	1	1	1	1	2	7	8
Markoye	2	2	2	2	2	3	3	3	7
Nassoumbou	1	1	2	2	2	2	2	2	3
Oursi	0	0	0	0	0	0	0	0	1
Pobe-Mengao	1	1	2	2	2	2	3	3	3
Sampelga	0	0	0	0	0	0	1	2	2
Sebba	1	1	1	1	2	4	4	4	4
Seytenga	0	1	1	1	1	2	2	7	8
Solhan	0	0	0	0	0	0	0	0	0
Tankougounadie	0	0	0	0	0	0	0	1	1
Tin-Akoff	0	0	0	0	0	0	0	0	3
Titabe	1	1	1	1	1	2	2	2	2
Tongomayel	1	1	2	2	2	2	2	3	5

Région/Commune	2008	2009	2010	2011	2012	2013	2014	2015	2016
Sud-Ouest	18	18	18	15	16	18	18	20	22
Batie	2	2	2	1	1	1	1	1	1
Bondigui	1	1	1	1	1	1	1	1	2
Bouroum-Bouroum	1	1	1	1	1	1	1	1	1
Boussera	0	0	0	0	0	0		0	
Boussoukoula	0	0	0	0	0	0	0	0	0
Dano	4	4	4	2	2	2	2	2	2
Diebouyou	0	0	0	0	0	0	0	0	0
Dissin	2	2	2	2	3	3	3	3	3
Djigoue	0	0	0	0	0	0	0	0	
Dolo	0	0	0	0	0	0	0	0	0
Gaoua	0	0	0	0	0	0	0	0	
Gbomblora	0	0	0	0	0	0		0	
Gueguere	0	0	0	0	0	1	1	2	2
Ioloniou	1	1	1	1	1	1	1	1	1
Kampti	1	1	1	1	1	1	1	1	1
Koper	0	0	0	0	1	1	1	1	1
Kpouéré	0	0	0	0	0	0	0	0	0
Legmoin	0	0	0	0	0	1	1	1	1
Loropeni	1	1	1	1	1	1	1	1	1
Malba	0	0	0	0	0	0	0	0	
Midebdo	0	0	0	0	0	0	0	0	0
Nako	0	0	0	0	0	0	0	0	1
Nieyou	1	1	1	1	1	1	1	1	1
Oronkua	2	2	2	2	1	1	1	1	1
Ooussa	2	2	2	2	2	2	2	2	2
Périgban	0	0	0	0	0	0	0	0	
Tiankoura	0	0	0	0	0	0	0	0	0
Zambo	0	0	0	0	0	0	0	1	1
Total rural	447	519	590	624	689	712	827	924	1 035

Source : DGESS/MEA, Annuaire statistique 2016

Tableau 59: Nombre de bornes fontaines par commune en milieu rural de 2008 à 2016

Région/Commune	2008	2009	2010	2011	2012	2013	2014	2015	2016
Boucle Du Mouhoun	218	271	287	279	304	291	394	416	485
Bagassi	8	11	8	8	8	12	17	17	16
Balave	5	5	7	7	7	8	8	8	8
Bana	0	0	2	2	2	2	2	2	7
Barani	0	0	5	5	6	6	6	6	6
Bomborokuy	1	6	5	5	5	5	5	5	8
Bondokuy	2	11	13	13	13	11	20	20	21
Boromo	0	4	4	4	4	4	4	8	8
Bourasso	1	1	1	1	6	6	6	6	6
Dedougou	2	3	3	3	3	2	5	5	5
Di	15	17	17	18	18	17	17	17	19
Djibasso	5	5	5	5	5	5	5	8	8
Dokuy	0	0	0	0	6	6	6	7	7
Doumbala	0	1	1	1	1	1	1	1	1
Douroula	0	0	0	0	0	0	5	6	6
Fara	13	13	12	12	12	12	12	13	18
Gassan	30	30	30	23	23	20	25	22	22
Gomboro	10	10	10	5	6	6	6	6	6
Gossina	2	2	2	2	2	2	4	4	9
Kassoum	28	28	28	28	28	26	25	25	26
Kiembara	4	4	4	4	4	5	15	15	22
Kombori	0	0	0	0	0	0	0	0	0
Kona	0	2	2	3	3	3	3	5	6
Kougny	3	3	3	3	6	6	6	6	6
Kouka	0	0	5	5	5	5	16	16	17
Lanfiera	26	26	18	17	17	17	17	19	19
Lankoue	0	0	0	0	0	0	6	6	6
Madouba	0	0	0	0	0	0	0	0	0
Nouna	0	0	0	0	0	0	0	0	0
Ouarkoye	5	9	8	8	9	9	10	12	12
Oury	0	0	0	0	0	0	5	5	5
Pa	0	5	7	10	10	10	10	15	15
Pompoi	0	0	4	4	4	4	4	4	4
Poura	0	0	0	0	0	0	0	0	0
Safane	4	4	4	4	4	4	4	7	7
Sami	0	0	0	0	0	0	4	4	4
Sanaba	0	4	5	5	5	5	5	9	12
Siby	0	6	6	6	6	6	6	6	6
Solenzo	13	13	13	13	13	13	22	22	43
Sono	0	3	3	3	3	5	5	5	5
Tansila	0	0	0	0	4	4	4	4	4
Tcheriba	0	0	0	0	0	0	7	7	7
Toeni	4	4	11	11	15	19	25	25	25
Toma	14	14	14	14	14	14	14	9	14
Tougan	13	13	13	13	13	13	13	15	19
Yaba	6	6	6	6	6	5	7	6	9
Yaho	0	4	4	4	4	4	4	4	5

Région/Commune	2008	2009	2010	2011	2012	2013	2014	2015	2016
Ye	4	4	4	4	4	3	3	4	6
Cascades	82	127	140	144	156	155	171	186	196
Banfora	3	3	13	13	13	18	18	18	18
Beregadougou	0	0	0	0	0	0	0	0	0
Dakoro	6	6	6	6	6	6	6	6	7
Douna	7	7	7	7	8	8	8	8	8
Kankalaba	0	4	4	4	4	4	4	4	4
Loumana	8	13	13	13	13	13	13	13	20
Mangodara	14	28	28	28	30	29	35	35	35
Moussodougou	5	5	5	5	5	8	8	13	13
Niangoloko	7	15	15	15	15	15	13	14	14
Niankorodougou	7	12	15	15	15	15	15	15	15
Oueleni	2	2	2	2	2	1	1	6	6
Ouo	0	0	0	0	2	2	7	7	7
Sideradougou	7	14	14	15	16	16	16	16	16
Sindou	6	6	6	6	12	6	12	12	12
Soubakaniedougou	5	5	5	5	6	6	6	10	10
Tiefora	4	6	6	6	6	5	5	6	8
Wolonkoto	1	1	1	4	3	3	3	3	3
Centre	47	65	69	129	173	177	180	189	194
Komki-Ipala	7	7	7	7	12	11	11	12	12
Komsilga	11	14	14	16	32	33	33	37	37
Koubri	1	6	10	11	11	11	11	11	15
Ouagadougou	0	0	0	11	11	8	8	8	8
Pabre	0	0	0	46	67	71	71	71	71
Saaba	9	15	15	15	17	17	20	20	21
Tanghin-Dassouri	19	23	23	23	23	26	26	30	30
Centre-Est	41	83	91	118	164	164	197	201	232
Andemtenga	3	3	3	3	8	8	8	6	7
Bagre	0	0	0	1	12	12	16	16	16
Bane	0	0	0	0	0	0	0	0	5
Baskoure	0	5	5	8	8	9	9	8	8
Beguedo	12	12	12	12	12	12	12	13	13
Bissiga	0	0	5	5	5	5	5	5	5
Bittou	0	0	0	0	0	0	0	0	8
Boussouma	0	0	0	7	7	7	7	7	7
Comin-Yanga	0	0	0	0	0	0	10	10	10
Dialgaye	1	7	10	10	10	10	10	10	10
Dourtenga	0	0	0	0	0	0	5	5	5
Garango	3	3	3	3	9	9	9	9	9
Gounghin	0	0	0	16	16	16	16	16	16
Kando	0	0	0	0	0	0	0	6	6
Komtoega	0	10	10	10	10	10	10	10	10
Koupela	0	0	0	0	0	0	0	0	0
Lalgaye	0	0	0	0	7	7	8	8	8
Niaogo	12	12	12	12	12	12	13	13	13
Ouargaye	5	8	8	8	8	8	8	8	8
Pouytenga	0	0	0	0	2	2	3	3	3

Région/Commune	2008	2009	2010	2011	2012	2013	2014	2015	2016
Sanga	0	0	0	0	0	0	1	1	9
Soudougui	0	0	0	0	0	0	0	0	5
Tenkodogo	0	0	0	0	0	0	0	0	0
Tensobentenga	0	0	0	0	5	5	8	8	8
Yargatenga	0	16	16	16	16	16	16	16	16
Yargo	0	0	0	0	0	0	0	0	0
Yonde	0	0	0	0	10	5	5	5	5
Zabre	5	7	7	7	7	10	18	18	18
Zoaga	0	0	0	0	0	0	0	0	4
Zonse	0	0	0	0	0	0	0	0	0
Centre-Nord	98	134	148	148	179	163	212	226	235
Barsalogo	1	1	1	6	16	16	18	12	18
Boala	0	0	0	0	0	0	0	3	3
Boulsa	1	1	8	8	9	9	15	15	15
Bouroum	2	2	2	2	7	7	5	5	5
Bourzanga	17	17	23	23	23	6	6	6	6
Boussouma	14	14	14	11	11	11	11	18	12
Dablo	0	0	0	0	0	0	7	7	7
Dargo	12	12	12	12	12	12	12	12	12
Guibare	5	11	11	11	11	11	11	11	11
Kaya	1	1	1	1	1	1	1	1	1
Kongoussi	6	6	6	6	6	6	6	6	7
Korsimoro	12	12	12	12	12	12	18	18	18
Mane	3	3	3	3	13	13	19	19	19
Nagbingou	0	0	1	1	1	3	3	8	8
Namissiguima	0	0	0	0	0	0	0	0	0
Nassere	0	0	0	0	5	5	5	5	5
Pensa	0	0	0	0	0	0	6	6	6
Pibaore	0	0	0	0	0	0	0	0	0
Pissila	13	22	22	22	22	22	22	22	22
Rollo	0	7	7	7	7	7	7	7	7
Rouko	0	0	0	0	0	0	8	8	8
Sabce	1	7	7	7	7	7	1	7	8
Tikare	4	4	4	4	4	4	4	4	4
Tougouri	6	6	6	6	6	5	15	13	17
Yalgo	0	8	8	6	6	6	6	6	6
Zeguedeguin	0	0	0	0	0	0	0	0	0
Ziga	0	0	0	0	0	0	6	7	7
Zimtenga	0	0	0	0	0	0	0	0	3
Centre-Ouest	193	202	218	232	247	246	314	344	357
Bakata	2	2	2	2	2	7	7	7	7
Bieha	27	27	26	26	27	22	23	23	22
Bingo	4	4	5	5	5	5	6	6	6
Bougnounou	4	4	4	4	4	4	4	4	4
Boura	0	1	1	1	1	8	8	8	8
Cassou	18	18	18	18	18	18	18	18	18
Dalo	7	7	7	7	7	7	7	7	7
Dassa	3	3	3	3	3	3	7	7	7

Région/Commune	2008	2009	2010	2011	2012	2013	2014	2015	2016
Didyr	5	5	5	9	9	9	11	11	11
Gao	3	3	3	3	3	3	3	3	3
Godyr	4	4	4	4	4	4	4	5	5
Imasgo	0	0	5	6	6	6	6	6	6
Kindi	7	8	8	10	14	14	14	10	10
Kokologho	7	10	11	11	11	13	19	19	19
Kordie	5	5	5	5	5	5	5	7	7
Koudougou	10	10	15	19	19	22	22	25	25
Kyon	2	2	2	2	2	2	9	9	9
Léo	7	7	7	7	15	15	15	12	12
Nandiala	0	0	0	0	0	0	7	7	7
Nanoro	10	10	11	11	11	5	15	15	15
Nebelianayou	3	3	3	3	3	3	10	10	10
Niabouri	0	0	0	0	0	0	0	0	0
Pella	0	0	0	0	0	0	6	6	6
Poa	7	7	7	7	7	7	12	12	12
Pouni	2	2	2	2	2	2	5	13	22
Ramongo	0	0	0	0	0	0	7	7	7
Reo	5	5	5	5	5	5	7	7	7
Sabou	4	7	7	7	7	7	7	7	7
Sapouy	0	0	0	0	0	0	0	4	4
Sigle	6	6	6	6	6	6	6	8	8
Silly	0	0	0	1	1	1	0	0	1
Soaw	0	0	0	0	0	0	0	0	7
Sourgou	10	10	10	10	11	12	12	12	12
Tenado	3	3	3	3	4	12	12	10	11
Thyou	3	4	4	6	6	5	5	5	5
To	8	8	8	8	8	8	8	8	8
Zamo	0	0	0	0	0	0	9	9	9
Zawara	17	17	21	21	21	10	8	17	13
Centre-Sud	11	13	156	172	197	241	250	315	329
Bere	0	0	1	1	3	3	12	12	14
Binde	0	0	0	0	0	0	0	5	11
Doulougou	0	0	0	0	0	0	0	4	133
Gaongo	0	0	0	2	2	2	2	7	7
Gogo	1	2	17	17	17	20	4	13	14
Gomboussougou	0	0	9	9	9	9	9	17	17
Guiaro	2	2	11	11	11	16	16	22	22
Guiba	5	5	20	20	20	17	17	21	21
Ipelce	0	0	3	3	4	8	13	14	14
Kayao	0	0	1	1	1	1	1	8	8
Kombissiri	0	0	5	5	5	11	20	21	27
Manga	0	0	22	22	22	22	22	22	22
Nobere	0	0	3	3	3	7	7	8	8
Po	1	2	10	10	15	20	26	33	33
Sapone	1	1	38	44	57	69	54	54	53
Tiebele	0	0	6	8	8	5	16	16	16
Toece	1	1	10	10	13	13	13	20	20

Région/Commune	2008	2009	2010	2011	2012	2013	2014	2015	2016
Zecco	0	0	0	0	0	5	5	5	5
Ziou	0	0	0	6	7	13	13	13	13
Est	124	129	159	178	194	197	232	296	308
Bartiebougou	0	0	0	0	0	0	6	6	7
Bilanga	15	15	15	16	17	21	14	13	13
Bogande	2	2	2	2	2	2	2	2	2
Botou	0	0	0	6	5	5	5	7	7
Coalla	0	0	0	0	0	0	1	5	5
Diabo	9	9	9	9	9	9	9	11	11
Diapaga	13	13	13	13	13	13	13	16	18
Diapangou	1	1	7	7	10	10	10	16	20
Fada N'Gourma	4	4	4	4	4	8	10	22	22
Foutouri	0	0	0	0	0	0	0	0	4
Gayeri	0	0	0	0	0	0	0	0	0
Kantchari	0	0	5	8	8	8	8	10	13
Kompienga	3	8	13	13	13	13	13	23	13
Liptougou	0	0	0	5	5	5	6	6	10
Logobou	2	2	2	2	5	10	27	27	27
Madjoari	2	2	2	3	3	3	7	7	12
Mani	2	2	2	1	1	2	2	12	12
Matiacoali	2	2	2	7	9	9	9	9	9
Namounou	6	6	6	6	10	10	10	10	10
Pama	10	10	9	8	8	8	16	17	17
Partiaga	0	0	0	0	0	0	6	15	8
Piela	48	48	47	47	47	20	25	25	25
Tambaga	0	0	1	1	1	2	7	7	12
Tansarga	5	5	11	11	11	12	7	7	7
Thion	0	0	1	1	2	2	2	6	7
Tibga	0	0	0	0	3	8	8	8	8
Yamba	0	0	8	8	8	8	9	9	9
Hauts-Bassins	181	213	259	269	286	300	320	358	389
Bama	18	18	22	22	22	24	24	24	29
Banzon	4	4	4	4	4	4	4	4	4
Bekuy	8	8	9	9	10	11	11	11	16
Bereba	2	6	6	6	6	6	6	9	9
Bobo-Dioulasso	17	25	25	25	25	25	25	26	26
Boni	7	7	7	7	7	7	7	7	7
Dande	4	4	4	4	4	4	5	5	5
Djigouera	4	4	4	4	4	4	4	11	11
Faramana	6	6	6	6	6	6	6	6	6
Fo	0	0	0	0	0	0	7	7	7
Founzan	8	8	10	10	10	10	14	21	21
Hounde	10	14	15	15	15	20	20	20	23
Kangala	16	16	17	17	19	19	19	20	20
Karangasso-Sambla	3	3	4	4	4	4	4	4	4
Karangasso-Vigue	9	9	13	17	19	26	26	26	31
Kayan	4	4	4	8	8	8	8	8	8
Koloko	11	11	11	11	11	11	11	11	11

Région/Commune	2008	2009	2010	2011	2012	2013	2014	2015	2016
Koti	4	4	4	4	4	4	4	4	5
Koumbia	0	8	8	9	9	9	9	19	19
Koundougou	8	8	8	9	9	9	12	12	12
Kourinon	0	0	0	0	0	0	0	4	4
Kourouma	3	3	6	6	6	6	6	6	11
Lena	5	5	7	7	7	7	7	7	7
Morolaba	0	0	0	0	0	0	0	0	0
N'Dorola	0	4	8	8	14	10	10	10	10
Orodara	5	5	6	6	6	6	6	6	4
Padema	0	0	4	4	4	4	4	4	12
Peni	8	8	8	8	8	8	12	17	17
Samogohiri	4	4	15	15	15	15	15	15	15
Samorogouan	6	6	6	6	6	6	6	6	6
Satiri	7	11	11	11	11	10	11	11	12
Sindo	0	0	0	0	0	0	6	6	6
Toussiana	0	0	7	7	7	11	11	11	11
Nord	207	291	362	383	426	398	453	476	491
Arbole	9	9	15	15	19	19	19	19	19
Bagare	5	5	7	7	7	8	9	9	9
Banh	3	8	13	13	13	8	14	14	14
Barga	0	24	25	25	25	28	28	28	28
Bassi	0	0	0	0	0	0	5	5	5
Bokin	15	15	20	22	21	24	24	24	24
Boussou	4	4	4	4	4	4	12	12	12
Gomponsom	2	5	5	5	5	8	8	8	8
Gourcy	5	5	5	5	11	11	13	13	13
Kain	4	4	5	5	5	5	8	8	8
Kalsaka	3	3	3	10	21	19	21	21	21
Kirsi	0	6	6	6	6	6	9	9	10
Kossouka	12	12	12	12	12	12	12	12	12
Koumbri	11	18	18	18	21	20	22	26	26
La-Todin	0	8	16	21	21	13	13	14	14
Leba	0	0	0	0	0	0	1	8	8
Namissiguima	4	4	10	10	10	10	10	10	13
Ouahigouya	26	26	26	30	34	35	39	39	39
Ouindigui	8	8	8	8	8	8	18	21	21
Oula	11	20	20	21	21	17	18	18	18
Pilimpikou	1	9	9	9	9	9	9	9	9
Rambo	3	3	3	4	4	4	4	4	4
Samba	4	13	21	21	21	21	22	22	22
Seguenega	17	17	23	24	24	17	17	16	18
Solle	6	6	6	6	6	6	6	6	8
Tangaye	0	3	3	3	3	3	3	11	11
Thiou	7	7	12	12	15	15	17	17	17
Titao	24	24	24	24	24	24	28	28	30
Tougo	9	9	27	27	36	21	21	21	21
Yako	12	14	14	14	16	19	19	19	19
Zogore	2	2	2	2	4	4	4	5	10

Région/Commune	2008	2009	2010	2011	2012	2013	2014	2015	2016
Plateau Central	48	49	68	78	118	130	159	171	220
Absouya	0	0	0	0	0	0	0	0	0
Boudry	0	1	1	1	7	7	16	16	16
Bousse	6	6	8	8	12	23	18	18	23
Dapelogo	0	0	4	4	4	4	6	6	28
Kogho	0	0	0	0	0	0	4	4	4
Laye	9	9	9	9	17	17	9	9	9
Loumbila	0	0	9	9	9	9	9	9	9
Meguet	2	2	2	2	9	14	30	30	31
Mogtedo	10	10	10	10	10	10	14	14	14
Nagreongo	3	3	3	3	3	3	3	4	4
Niou	0	0	0	4	8	8	8	8	9
Ourgou-Manega	0	0	0	0	0	0	3	6	0
Salogo	0	0	0	0	0	0	0	0	6
Sourgoubila	3	3	3	3	8	8	14	15	15
Toeghin	0	0	0	5	10	5	5	5	5
Zam	0	0	4	5	5	5	5	5	5
Ziniare	10	10	10	10	10	10	10	16	25
Zitenga	0	0	0	0	0	1	2	2	2
Zorgho	1	1	1	1	2	2	3	4	6
Zoungou	4	4	4	4	4	4	0	0	9
Sahel	73	97	146	162	189	199	240	262	305
Arbinda	4	8	8	10	13	13	15	19	21
Bani	4	4	4	4	4	8	8	4	4
Baraboule	0	7	1	1	1	2	1	1	3
Boundore	0	0	0	0	0	0	0	4	9
Deou	0	0	7	7	14	17	11	18	18
Diguel	0	0	1	1	1	1	1	1	1
Djibo	4	4	4	5	13	13	15	15	15
Dori	6	6	10	10	16	16	31	31	31
Falagountou	6	6	12	19	19	29	31	19	19
Gorgadji	5	10	11	11	11	7	7	6	9
Gorom-Gorom	16	18	48	48	50	40	40	39	40
Kelbo	2	2	2	2	2	3	10	10	10
Koutougou	0	0	1	4	4	4	5	5	7
Mansila	8	8	9	9	9	9	10	15	16
Markoye	8	8	8	11	11	12	16	16	20
Nassoumbou	3	3	2	2	2	2	4	5	6
Oursi	0	0	0	0	0	0	0	0	5
Pobe-Mengao	1	1	2	2	2	2	7	7	7
Sampelga	0	0	0	0	0	0	7	9	9
Sebba	2	2	2	2	3	5	5	5	5
Seytenga	0	5	5	5	5	6	6	11	12
Solhan	0	0	0	0	0	0	0	0	0
Tankougounadie	0	0	0	0	0	0	0	4	4
Tin-Akoff	0	0	0	0	0	0	0	0	3
Titabe	3	4	4	4	4	5	5	5	5
Tongomayel	1	1	5	5	5	5	5	13	26

Région/Commune	2008	2009	2010	2011	2012	2013	2014	2015	2016
Sud-Ouest	96	96	96	88	96	97	97	173	168
Batie	16	16	16	16	16	7	7	7	7
Bondigui	5	5	5	5	5	5	5	5	6
Bouroum-Bouroum	4	4	4	4	4	4	4	4	8
Boussera	0	0	0	0	0	0	0	0	
Boussoukoula	0	0	0	0	0	0	0	0	0
Dano	25	25	25	17	17	17	17	58	58
Diebouyou	0	0	0	0	0	0	0	0	0
Dissin	6	6	6	6	16	16	16	26	26
Djigoue	0	0	0	0	0	0	0	0	0
Dolo	0	0	0	0	0	0	0	0	0
Gaoua	0	0	0	0	0	0	0	0	0
Gbomblora	0	0	0	0	0	0	0	0	0
Gueguere	0	0	0	0	0	2	2	9	9
Iolonioro	3	3	3	3	3	3	3	3	3
Kampti	6	6	6	6	6	6	6	6	11
Koper	0	0	0	0	7	7	7	7	7
Kpuéré	0	0	0	0	0	0	0	0	0
Legmoin	0	0	0	0	0	8	8	9	9
Loropeni	4	4	4	4	4	4	4	4	16
Malba	0	0	0	0	0	0	0	0	0
Midebdo	0	0	0	0	0	0	0	0	0
Nako	0	0	0	0	0	0	0		5
Niego	9	9	9	9	9	9	9	9	9
Oronkua	12	12	12	12	3	3	3	3	5
Ouessa	6	6	6	6	6	6	6	16	19
Périgban	0	0	0	0	0	0	0	0	0
Tiankoura	0	0	0	0	0	0	0	0	0
Zambo	0	0	0	0	0	0	0	7	10
Total rural	1 419	1 770	2 199	2 380	2 729	2 745	3 240	3 613	3 909

Source : DGESS/MEA, Annuaire statistique 2016

Tableau 60: Taux d'accès à l'eau potable en milieu rural par commune (en %)

Région\ Commune	2007	2008	2009	2010	2011	2012	2013	2014	2015	2016
Boucle du Mouhoun	45,0	47,8	49,2	50,4	54,3	59	60,3	59,7	62,5	
Bagassi	50,7	59,3	64,1	72,3	72,2	76,4	83,8	82	87,6	88,6
Balave	48,1	52,5	45,8	42,8	56	54,6	54,9	56,2	63,2	63,1
Bana	39,2	40,8	44,7	62,9	79	77,7	80,2	77,9	78,8	79,9
Barani	30	32,3	37,3	46,1	35,4	50,4	55,1	55,6	56,4	52,5
Bomborokuy	28,2	40,4	47,1	55,6	54,1	55,9	58,6	63,8	65	65,4
Bondokuy	45	44,9	49,4	47,3	52,2	53,3	50,5	51	54,3	52,3
Boromo	58,2	56,3	61,3	65,5	71,4	78,9	77,7	73,7	78,6	80,9
Bourasso	43,9	44,2	50,3	44	44	52,8	62,5	51,9	54,4	63,7
Dedougou	41,8	48,6	47,3	45,2	42,1	49,7	50,1	59,6	59,1	60,7
Di	36,2	39,4	43,9	32,9	44,1	49,1	46,4	43,5	42,2	42,2
Djibasso	24,2	32,8	33,6	33,5	33,2	42,5	45,4	49,2	52	52,6
Dokuy	37,1	44,4	44,2	46,8	48,9	53,3	56,3	54	57,5	61
Doumbala	46,3	51,5	55,3	57,2	60,7	73,1	70,1	68,5	72,3	71,2
Douroula	74,3	78	76,2	72	78	77,4	76,4	75,3	78,5	79,6
Fara	55,5	58,8	59,7	67,7	74,2	78,5	77,3	75,4	75,7	76
Gassan	71,7	71,6	71,1	71,8	71,9	68,3	74,5	72,9	76,4	78,6
Gomboro	45,3	44,5	43,8	54	71,9	73,7	77,8	79,2	78,6	78,4
Gossina	54,9	57,2	56,5	50,3	52,3	60,7	58,1	63,5	58,9	66,1
Kassoum	62,2	65,3	64,5	71	67,9	76,3	73,9	69,8	69,4	71,2
Kiembara	50,1	45,3	46,7	51,9	56,3	65,3	66,6	64,8	64,8	72,2
Kombori	37,8	37,3	40,5	43,1	55,7	72,3	69,8	71,9	72,9	65,1
Kona	55,7	59,8	61,7	55,9	66,7	68,6	66	74,1	80,2	80,9
Kougny	67,6	63,7	60,5	66,3	69,8	77,6	74,9	66,4	67	69
Kouka	28,9	40,2	39,9	38	44,4	43,1	45,9	46	51,2	44,4
Lanfiera	57,6	55	54,3	52,3	57,2	81,9	70,5	74,4	80,5	78,9
Lankoue	55,7	55,7	56,6	52,4	60,2	64,2	63,6	66,2	65,8	66,8
Madouba	60,5	81,3	84,4	84	76,6	75,2	82,9	83,9	80,3	81,2
Nouna	35	37,4	38,6	46,7	47,4	54	56,5	57,3	58,9	62,1
Ouarkoye	54,7	52,7	54,3	52	54,7	58,5	60	58,7	66,2	68,8
Oury	61,6	63,4	65,2	73	78,1	82,4	81,4	85,7	84,7	86,3
Pa	46,8	46	63,7	62,4	67,4	72,5	67,9	67,2	68,6	68
Pompoi	71,2	72,5	79,6	77,3	77,5	87,1	85,6	92	91,2	90,3
Poura	36,5	40,4	39,8	35,1	39,3	40,6	35,5	33,7	36,7	38,7
Safane	50,8	52,4	51,9	52,4	58,8	62,8	66,9	63,4	63,9	64,2
Sami	29,6	42,7	44	45,6	50,1	50,8	50,4	61,6	60	60,2
Sanaba	31,6	36,7	40,2	43,9	46,6	49,3	47,7	46,6	56,2	59,1
Siby	54,8	53,9	57	61,1	69,1	71,1	72,4	68,1	69,3	72
Solenzo	22,3	22,5	22,5	23,9	33,7	32,8	33,9	32,1	35,9	36,5

Région\ Commune	2007	2008	2009	2010	2011	2012	2013	2014	2015	2016
Sono	39,8	36,3	46,1	58,1	76,9	74,6	87,8	84,4	69,6	67,2
Tansila	53,5	59,5	60,1	56,6	49,2	58,8	65,8	62,8	65,4	65,1
Tcheriba	32,6	40,6	43,4	46,1	40,4	45,4	48,2	47,6	53,6	57,7
Toeni	68,1	64,2	63,5	45,5	47,2	55,3	50,9	49,4	57,7	56,5
Toma	48,2	50,3	51,9	49,9	56,6	61,1	64,7	67,2	65,7	69,3
Tougan	48,2	45,9	44,8	48,3	52,8	58,5	63,5	61	62,6	66,9
Yaba	62,5	63,1	64	62,5	73,5	78,9	81,8	74,3	80,1	80,2
Yaho	42,9	53,2	52,8	56,1	74	68	76,6	69,5	70,2	69,3
Ye	50,1	47,9	47,8	49,6	55,9	56,1	56,8	55,1	60,3	59,3
Cascades	45,8	46,9	49,1	48,4	53	54,6	53,5	54,3	55,5	56,7
Banfora	63,6	64,6	63,8	60,1	64,7	72,5	76,9	72,5	75,4	75,6
Beregadougou	14,7	20,8	27,1	24,9	22,6	36,3	37,6	40,9	42,7	71,9
Dakoro	62,2	63,3	64,4	65,4	61,6	60,6	55,8	53,6	54,6	64,6
Douna	66,1	65,2	64,4	57,5	77,6	80,6	82,4	86	85	91,5
Kankalaba	61,9	61,5	66,6	59,8	63,6	67,6	64,9	64,6	67,2	72,9
Loumana	41,9	45,8	45,5	42,7	58,4	57,3	55,2	63	63,4	70
Mangodara	36,2	37,5	44,3	49	52,9	47,8	44	49,7	48,7	49
Moussodougou	44,8	48,7	51,6	53	57,1	63,6	52,1	50,8	57,7	56,4
Niangoloko	47	49,3	53	50	55,2	56,7	54,8	51,5	53,8	52,2
Niankorodougou	55,3	55,6	57,5	53,1	57,3	58,9	55,5	55,7	55,2	55,9
Oueleni	61,3	61,2	62,9	54	59,7	56,8	60	60,6	69,7	67
Ouo	39,9	39,5	42,3	44,4	49,3	51	57,4	61,2	61,1	61,2
Sideradougou	39,2	38,3	41	41,8	46,7	48,5	47,4	48,4	48,1	47,4
Sindou	22,1	19,7	19,3	20,3	24,5	29,4	28,4	44,5	43,2	41,9
Soubakaniedougou	52,6	57,9	57,2	58,9	63,1	62,1	60,5	58,1	60,2	62
Tiefora	45,7	48,1	47,4	45,2	45,2	48,6	47,2	42	44,4	45,5
Wolonkoto	49,8	49,6	49,4	55,2	60,3	61,4	59,1	57,8	56,5	56,4
Centre	53,8	53,7	54,3	56,7	60	67,4	78,9	86,8	88,5	89,1
Komki-Ipala	71,4	71,8	76,4	80,1	85,5	85,5	83,7	86,2	89,5	91,4
Komsilga	61,4	61,7	62,9	64	59,3	68,2	98,2	98,9	99,4	100
Koubri	55,7	56,4	59,5	62,6	69,4	70,2	70,6	74	74,6	75,3
Ouagadougou	32,8	32,5	32	34,2	39,8	44,4	60,3	81,9	98,4	100
Pabre	77,9	77,2	76,3	79,2	79,5	84,4	95,5	96	93,6	92,6
Saaba	83	82,9	82	84,1	71,1	99,4	88,8	88,4	87	88,1
Tanghin-Dassouri	72,8	72,3	74,6	76,8	80,8	84,9	86	88,5	92,3	92,5
Centre-Est	59,2	61	63,4	66,2	67,8	70,2	70,6	72	72,7	74
Andemtenga	70,1	69,2	70,2	74,2	75,4	77,7	77,3	78,6	77,7	77,3
Bagre	67,8	68,9	69,5	67,1	56,6	76,9	72,7	73,1	76,6	78,4
Bane	57,9	63,4	70,1	73,3	71,9	77,4	79,7	79,7	79,9	82,3

Région\ Commune	2007	2008	2009	2010	2011	2012	2013	2014	2015	2016
Baskoure	91,8	87,2	87,2	95,3	98,7	96,4	97,7	98,5	98,8	99
Beguedo	60,1	68,8	79,7	84,2	92,6	85,5	85,1	96,9	98,1	98,1
Bissiga	61	63,6	62,6	73,6	76,7	78,7	79,1	79,2	79,6	80,3
Bittou	34,1	36	35,4	36,1	35,8	39,6	40	40,6	42	47,9
Boussouma	56,9	64,9	66,4	73,6	78	80,6	86,5	86,7	89,3	88,3
Comin-Yanga	43,7	44,7	46,4	52,1	51	54,9	56,1	57,4	61,7	63,9
Dialgaye	85,2	84,6	84,2	87,6	87,9	90,5	89,4	89	89,4	92,2
Dourtenga	57,1	58,8	60,2	63,2	65,9	68	72,1	82,3	81,7	83,4
Garango	68,5	80,6	80	83,6	75,4	80,1	84,2	84,6	84,3	84,3
Gounghin	79,9	80,6	82,4	89,8	90,4	91,2	89,7	90,2	89,7	91,9
Kando	77,9	76,9	76,4	79,2	79,7	81,1	79,4	79	80,2	79,2
Komtoega	64,6	63,4	72,5	77,4	85	90,1	96,2	96	95,8	95,9
Koupela	77,5	77,3	77,3	80,7	84,8	84,1	83,3	84,3	85,5	87,2
Lalgaye	38,3	37,9	41,8	35,5	40	40,2	72,4	72,9	74,2	77,3
Niaogo	51	45,2	46,4	47,3	69,1	76,1	85,6	88,8	89,5	90,1
Ouargaye	54	53,1	53,1	52,6	50,8	26,6	25,6	26,8	27,2	26,7
Pouytenga	84,3	85,9	87	87,1	87,5	92	91,1	90	90,7	92,7
Sanga	60,5	59,4	59,4	59,8	62,4	64,5	59,1	59,7	60,4	61,1
Soudougui	37,6	38,6	40	42	44,8	45,9	48,1	47,8	47,8	49,4
Tenkodogo	71,2	70	71,3	75,7	75,5	77	76,8	76,7	77,1	76,8
Tensobentenga	76,6	74,7	77,4	89,1	90,7	92,4	94,7	94,4	94,4	95,3
Yargatenga	40,7	41,4	50,5	51,7	50,3	50,4	46,7	47,2	49,2	44
Yargo	90,5	92,6	92,7	91,9	96,2	96,5	95,6	96,3	96,3	97
Yonde	63	61,9	63,6	65,1	65,8	68,7	65	68,3	68,5	67,4
Zabre	43,5	51,3	55,6	55,9	58,1	67	66,3	72,6	72,7	74,6
Zoaga	49,4	52,4	53,1	55,4	57,7	60,3	63,7	77,7	80,3	81,6
Zonse	50,6	59,6	67,4	68,4	67,8	70,7	73,1	72,2	72,5	74,5
Centre-Nord	62,9	63,4	64	62,8	65,8	69	70,3	71,2	70,8	71
Barsalogo	56,8	56,1	55,8	52,4	59,4	62,5	64,6	64,6	64,8	63,7
Boala	79,6	77,8	75,6	66,7	74,8	76,9	78,6	78,1	82,2	80,4
Boulsa	61,6	61,4	62,2	59,7	64,2	63,5	68,6	68,1	68,6	65,8
Bouroum	52,8	51,1	50,9	48,8	48	50	56,8	57,2	57,3	54,9
Bourzanga	49,1	48,7	51	47,6	52,3	57,2	58,1	58,1	57,1	55,6
Boussouma	66,4	67,1	66,4	65,6	67,7	75,1	74,4	75,4	74,8	75,2
Dablo	73,8	71,6	69,9	74,2	68,5	71,2	71	71,6	72,1	71,9
Dargo	54,9	62,3	62,3	63,9	68,3	69,2	65,9	68	67,5	65,9
Guibare	64,9	72,5	77,6	77	80,7	81	77,9	76,5	76	75,2
Kaya	75,7	74,3	73,5	73,6	78,8	80,5	81,5	82,1	81,1	82
Kongoussi	70,3	70,7	71,7	68	71,4	74,2	80,2	83,2	82,8	78,2
Korsimoro	64,8	66,6	67,8	67,3	72,5	74,1	74,3	74	72,5	72,9

Région\ Commune	2007	2008	2009	2010	2011	2012	2013	2014	2015	2016
Mane	70,8	69,7	70	66,6	75,3	83,6	77,6	76,3	74,7	75,7
Nagbingou	51,7	51	54	54,5	55,4	58,3	61,4	63,7	65,1	64,5
Namissiguima	77,9	78	77,6	78,4	66,8	72,8	66,3	73,4	69,1	70,1
Nassere	61,4	67,6	67,3	77,2	73,7	74,7	81	82,7	77,4	77,7
Pensa	63	63,6	62,1	61,7	66,5	67,4	66,3	67,2	66,5	72
Pibaore	83	82,5	81,9	76,6	75,4	77,2	73,8	73,3	71,8	76,2
Pissila	52,5	51,2	51,6	54,5	57,3	62,5	65,3	66,9	65,3	65,3
Rollo	57,6	63,1	66,1	70,4	74,2	73,5	72,7	72,6	71,7	70,8
Rouko	71,9	71,5	70,9	69,6	74,4	79,6	72	73,4	85,7	85,9
Sabce	65,6	69,1	69,8	69,1	70,7	74	76,7	76,3	74,9	79,4
Tikare	76,6	81,7	79,7	76,3	78,8	88,2	88,9	88,3	90	90,3
Tougouri	62,9	64,3	65,7	61,2	62,3	65,4	66,6	66,7	65,7	66,5
Yalgo	38,9	36,5	46,4	43	42,3	41,7	48,7	52,4	55,9	60,4
Zeguedeguïn	60,2	61	64	60,1	65,9	72,4	82,5	82,1	81,8	82,4
Ziga	69,5	67,6	70,2	70,9	71	69,6	66,5	69,3	71,3	69,8
Zimtenga	65,1	68,2	66,5	66,4	70,8	74,3	80,4	80,5	80,9	80,6
Centre-Ouest	54,7	54,9	55	56,9	58	64,3	64,5	66,3	67,8	68,1
Bakata	43,8	40,6	42,2	43,1	44,1	50,1	46,6	42	43,1	46,6
Bieha	54,7	52,4	53,6	53	58,9	65	62,9	63,2	63,8	65,2
Bingo	88,2	89,2	88,1	88,8	87,4	91,5	91,6	91,2	94	92,3
Bougnounou	40,8	45,4	47,6	49,5	44,4	51,3	55,7	56,3	56,8	60,8
Boura	56,3	56,2	54,3	56,1	57,6	65,4	68,8	68,2	69,5	68
Cassou	38,4	40,9	40,9	44,1	47,7	50,6	46,7	54,2	55,8	56,7
Dalo	47	46,2	45,4	43,5	41,8	54,6	50,5	49,7	49	52,9
Dassa	56,1	55,5	55	54,6	53,1	59,2	59,5	61,8	64,6	63,9
Didyr	52,1	54,9	54,2	55,2	52	62,9	66,2	68,2	70,2	70,7
Gao	35,5	35,5	34,9	36,9	33,3	43,1	50,2	51,7	54,7	55,2
Godyr	74,3	73,8	75,3	75,7	70,7	80,9	72,1	73	72,7	73,1
Imasgo	91,1	88,6	88,3	88,2	80,3	89,4	94,6	91,2	90,7	90,9
Kindi	56,7	55,1	55,1	56,6	57,6	60	57,4	56,6	55,8	56,8
Kokologho	53,8	55,3	55,4	52,7	58,1	60,6	58,5	59,7	60,2	62,2
Kordie	87,7	88,5	87,8	87,4	84,4	91,2	92,7	92,3	93,6	95,9
Koudougou	64,2	62,3	62,1	64,8	70,4	72,9	72,9	72,2	71,8	70,5
Kyon	20,3	21,6	26	32	32,5	35,9	46,9	54	55,4	56,9
Léo	62,4	61,1	61,8	64,1	67,1	72,3	74,9	74,3	73,8	74,2
Nandiala	66,6	65,8	65,7	65,4	65,1	68,8	55,7	56,6	57,1	55,8
Nanoro	41,6	42	41,8	45,6	48,2	54,9	67,4	69,2	69,4	70,7
Nebelianayou	41,5	38,2	37,7	45,5	32,8	48,5	51,6	62,6	68,2	68,1
Niabouri	41,9	41,3	39,5	39,8	47,1	46,6	48	47,4	49,3	46
Pella	60,4	60,5	59,7	63,6	61,6	65,2	72,1	79,4	80	80,3

Région\ Commune	2007	2008	2009	2010	2011	2012	2013	2014	2015	2016
Poa	66,8	69,4	71,3	71,6	71,9	79,7	76,3	78,6	79,6	81,8
Pouni	37,8	35,7	38,2	40,9	41	53	51,7	58,7	63,2	65,7
Ramongo	64,4	68,6	67,5	72,6	80,1	79,1	77,9	78,5	83,6	86,3
Reo	56	57,1	57,9	60,6	65,1	74,5	82,9	82,8	84,3	83
Sabou	47	45,7	45	45,8	48,5	53,4	52,8	64,7	73,9	74,4
Sapouy	46,9	47	46,9	50,1	52,6	54,7	57,1	56,4	56,3	56
Sigle	79,7	78,7	79,7	81,6	83,2	87,5	80,7	80,2	79,7	80,3
Silly	37,1	36,2	35,7	43,4	39,7	50,1	49,2	50,3	52,6	54,7
Soaw	66,3	66,6	65,8	73,2	56,9	70	61,6	64	64	70,1
Sourgou	77,7	76,6	75,5	73,1	69,7	79,7	81,3	82,8	82,4	83,7
Tenado	44,4	43	43,9	45,8	53,7	66,6	62,4	60,7	64,9	58,7
Thyou	67,2	67,6	70	72,1	71,4	79,3	71,2	69,9	69,2	77,3
To	45,9	50,3	49,6	51,3	53,3	57,2	58,5	61	61,4	58,5
Zamo	68,4	70,8	69,7	70,8	76,1	84,9	82,5	83	82,4	81,1
Zawara	78,2	75,7	74,6	79,7	81,8	91,8	85,8	88,3	90,5	92,5
Centre-Sud	68,5	70,7	70,8	71,4	73,9	79,2	80,5	80,9	82,9	84,2
Bere	64,1	65,9	66,8	69,1	75,6	78,9	65,9	67,4	70,2	72,3
Binde	65	65,6	65	72,5	76,5	82,5	83	81,5	82,4	85,2
Doulougou	81,1	81,7	83,6	84,9	86,3	87,5	91,4	91,9	92,7	91
Gaongo	42,8	43,1	42,6	42,8	44,2	46,9	54,8	54,4	57,2	58,3
Gogo	65,9	66,7	66,4	64	65,3	69,8	72,1	72,4	75,8	78,3
Gomboussougou	62,4	65,5	69,1	70	73,8	78,6	77,4	76,5	79,3	79,9
Guiaro	53,4	59,9	59,5	60,1	60	65,1	66,1	65,9	70,1	69,7
Guiba	84,2	83,7	83,2	79,6	85,7	92,5	91,8	91,9	92,2	91,5
Ipelce	82,9	87,2	89,5	88,2	94,4	95,4	95,5	94,6	96,3	99,9
Kayao	74,8	78,4	72,5	70,3	67,5	73,9	76,6	81,5	81,5	85,4
Kombissiri	64,3	71,3	71,5	67,9	74,4	78,9	83	82,9	86,2	89,7
Manga	86	89,1	88,6	85,9	93,6	92,9	91,5	94,8	95,2	91,3
Nobere	76,4	75,9	76,4	78,6	80,9	84	83	85,2	87,8	92,5
Po	61,3	62,6	62,7	69,6	68,5	79,3	80,2	81,7	82,1	84,2
Sapone	75	76,3	78,2	82,8	86,4	90,9	95,1	93,2	94	94,6
Tiebele	59,8	64,6	64,3	64,3	66,2	79	79	79,5	82,6	76,5
Toece	81,5	77,9	78,3	79,2	80	83,6	87,5	88,4	92,6	93,3
Zecco	81,3	84,3	84,5	81,3	81,7	89,1	93,1	91	93,5	93,9
Ziou	60,4	65,7	64,6	62	58,7	65,6	81,9	81,4	81,9	87,4
Est	46,2	47	48	48,7	47,2	50,2	50,5	51	51,4	51,7
Bartieougou	41,9	45,8	47,2	49,1	41,3	44,5	45,9	49,6	47,4	48,4
Bilanga	46,7	47,4	48,3	51,2	54,2	54,1	53,6	51,7	51,9	54,7
Bogande	44,2	45,4	45,7	45,7	44	47,8	46,1	44,8	43,3	42,8
Botou	35,3	34,1	33,7	31,9	31,5	32,5	33,3	33,5	37,7	37,5

Région\ Commune	2007	2008	2009	2010	2011	2012	2013	2014	2015	2016
Coalla	52,1	52,6	54,1	56,7	46,2	47,5	48,7	48,6	47	46,9
Diabo	79	81,2	81,1	80,5	80,3	80,8	80,5	80,3	80,4	82
Diapaga	37,7	31,6	32,1	28,6	28	36,2	36,5	34	33,1	34,4
Diapangou	64	65,9	66,3	68,8	71,8	75,1	72,4	76,1	77,6	77,8
Fada N'Gourma	45	46,2	46,8	46	45,8	46,2	46,1	44,7	45,9	45,5
Foutouri	21,7	21,4	18,3	25,9	20,4	22,8	29,1	30,9	30,1	38,4
Gayeri	27,2	30,6	32,9	34,9	35,1	36	33,1	38,8	38,8	42,3
Kantchari	45,1	47,4	48,1	51,3	50,1	52,3	50,1	50,2	52,1	55
Kompienga	51	50,5	49,7	52,3	50,1	57,7	57,5	53,4	52,5	54,1
Liptougou	37	39,1	42,5	43,8	42,5	46,1	45	43,4	47,7	47,3
Logobou	30,3	28,9	30,3	28,3	24,5	26,9	29,9	31,9	32	31,2
Madjoari	44,9	49,5	49	50,1	40,6	71,7	56,6	58	58,4	57
Mani	56,1	55,7	57,3	60	61,4	66,1	64,3	62,7	64,6	62,1
Matiacoali	30,7	32,9	30,7	33,2	35,1	37,5	42,3	41,4	41,3	39
Namounou	54	58,9	60,7	66,1	69,7	90,8	82,1	80,9	75,3	77,7
Pama	29,6	29,9	29,4	29,9	39,9	45,3	45,2	51,9	48,6	52,1
Partiaga	39,3	40,7	45	44,4	40,5	43,6	45,9	50	55,7	57,9
Piela	71,3	70,8	72,3	70	68,3	71,2	65,8	65,8	64,9	65,2
Tambaga	45,5	45,7	45,9	45,6	41,3	41,5	38	43,9	42,8	43,2
Tansarga	35,8	38,9	43,9	42,6	32,9	35,5	36,1	42,8	42	41
Thion	57,1	59,1	61,6	61,2	58,8	66,8	64	66,8	64,8	67
Tibga	70,3	69,7	70,4	70,2	62,8	65,5	69,5	67,7	67,3	67,7
Yamba	66,6	66,8	67	66,4	61,3	63,7	64,2	63,7	62,3	63
Hauts-Bassins	40,6	40,7	41,4	41,7	47,7	51,7	49,5	48,8	48,8	49
Bama	18,3	20,8	20,8	21,4	31,2	32	30,4	29,8	28,3	29,2
Banzon	13,6	10,9	10,7	12,5	15,8	17,5	24,8	35,5	34,3	34,7
Bekuy	45,3	41,5	41	40,3	50,8	53,4	37,7	35,4	40	48,5
Bereba	78,9	78,7	79,9	77,8	72,2	83,2	77,8	73,9	74,7	74,3
Bobo-Dioulasso	54,1	56,5	58,2	58,1	67,6	74,1	74,7	74,1	73	71,9
Boni	41,1	38,7	37,9	40	52,6	63,8	57,9	47,9	53,2	57,1
Dande	26,3	21,6	22,5	22,9	36,4	34	32,7	31,9	35,2	36,6
Djigouera	59,4	57,5	58,5	58,6	65,2	67,8	63,5	56,9	71,3	63
Faramana	26,1	20,6	21,9	22,8	27,8	31,9	30,9	32,8	32,2	35,9
Fo	27,6	21,6	21,1	22	23,4	25,4	25,4	23,5	24,1	30,2
Founzan	56,4	54	52,5	53,1	56	57,9	51	58,8	62	63,7
Hounde	55,2	54,1	54,2	57,8	64,2	70	69,8	65,1	63,8	64
Kangala	53	53,4	54	54,9	75,5	78,7	69	57,2	62,3	61,5
Karangasso-Sambla	28,9	28,1	27,6	23,5	38,1	30,1	36,6	36,3	36,1	36,9
Karangasso-Vigue	44,2	46,1	46	46,6	50,2	51,2	52	50,1	49,4	50,1
Kayan	50,9	40,9	40,9	46,6	38,4	48,2	47,7	48,7	43,7	44,2

Région\ Commune	2007	2008	2009	2010	2011	2012	2013	2014	2015	2016
Koloko	43,2	37,5	38,9	40,7	54,6	59,5	63,8	46,2	42	40,6
Koti	78,9	78,9	76,6	74,7	80,9	81,8	78,9	72,9	70,8	74,6
Koumbia	46,6	46,2	51,6	45,9	56,8	66,4	62,5	73,3	69,9	70,5
Koundougou	36	37	36,5	37,1	47	48	40,2	63,1	62	60,5
Kourinon	35,9	46,2	49,3	48,9	43,4	53,1	50,3	51,1	52,8	54,7
Kourouma	42,6	38,8	38	38,3	41,9	44,6	40,8	40,1	39,2	42,7
Lena	74,4	65,1	67	66,9	62,4	77,3	68,2	69,9	69	60,3
Morolaba	33	34,7	39,9	34,1	42,7	49,3	39,8	40,1	38,2	32,2
N'Dorola	35,7	33,4	35,9	37,5	46,5	46,9	42,9	42,6	41,8	41,4
Orodara	63,6	72,9	72,6	74,6	75,6	79,1	88,1	78,7	80,7	81,4
Padema	19,4	18,3	17,2	21,8	19,9	23,5	24,7	22,5	23	24
Peni	36,1	37,7	40,8	42,8	45,6	45,5	45,6	45,9	47,3	48
Samogohiri	36,2	43,5	42,6	47,7	56,4	58,2	66,4	65,8	65,2	66,7
Samorogouan	23,9	31,8	31,6	29,7	34,6	34,3	32,8	31,8	30	30,6
Satiri	37,1	38,2	39,7	38,5	42,1	52,1	53,5	50,2	56,4	56
Sindo	20,1	18,9	18,7	21	26	45,3	44	39,3	38,6	31
Toussiana	28,4	37,3	40,5	39,6	45,4	51,1	41,4	48,5	52,5	57,4
Nord	55,8	59,3	61	65,4	67,8	71,4	72,3	74,3	74,7	74,5
Arbole	70	70,7	72,1	74,7	82,3	82,6	83,9	83	81,3	81,4
Bagare	53,2	58,8	58,5	61,3	58,3	61,6	59,2	62,3	60,8	57,2
Banh	42,5	50,4	46,8	54,9	58,6	59,4	61,7	72,3	68,9	66,6
Barga	34,6	37,9	47,4	50,9	64,8	65,6	71,8	70,6	70,4	67,2
Bassi	56,9	62	65,7	66,9	77,1	82,9	88,3	89,6	88,2	88,4
Bokin	59,4	68,6	71,6	75,1	76,2	79,6	80,8	82,6	83,5	83,7
Boussou	65,1	59,2	62,8	61,7	69,3	74,8	76,5	71,7	76	74,6
Gomponsom	65,5	77,6	80,4	80,2	81	84	86,1	84,2	83,4	79,7
Gourcy	68,8	69,8	72,1	76	73,8	78	76,1	76	77	75,4
Kain	32,8	41,2	45,4	50,5	61,2	65,5	58,3	70,2	70	71,9
Kalsaka	55,9	60,6	60,2	63,6	65,2	66,7	66,7	71,2	70,9	70,3
Kirsi	45,7	49,8	51,1	57,4	57,7	76,4	80,3	82,4	82,4	86,1
Kossouka	61,6	58,2	57,4	61,3	66,2	81,4	84	83,6	81,8	87,8
Koumbri	44,2	47,5	50,8	62	69,3	74,2	75,9	78,3	82,3	84,8
La-Todin	53,7	57,4	59,9	64,6	72,7	80,8	79,3	81,9	86,1	79
Leba	67,4	76,8	81,7	82,5	86,5	86,8	88,5	88,6	91,9	94,4
Namissiguima	67,9	68,9	68,2	73,1	68,9	68	67,7	67,3	68,3	72,4
Ouahigouya	62,8	66,3	65,5	67,2	69,6	80	78,1	81,3	80,8	82,8
Ouindigui	44,9	51	50,6	55,2	55,4	65,1	66,8	78,2	78,5	78,8
Oula	67,9	73,4	72,5	74,9	75,9	80,1	80,4	79,8	77,7	75,5
Pilimpikou	69,9	69	68,1	67,8	66,9	67,1	52,2	56,8	55,9	46,9
Rambo	59,5	61,2	63,5	69,7	73,7	74,1	74,7	76,5	76,2	75,6

Région\ Commune	2007	2008	2009	2010	2011	2012	2013	2014	2015	2016
Samba	46,7	49,9	61,5	65,4	61,5	60,2	68,2	67,9	69,1	67,1
Seguenega	59,1	61,5	62,5	67	70,3	79,1	74,2	74,3	73,8	75,9
Solle	36,6	42,3	42,7	55,9	51	55,1	64,8	66,7	64,5	61,8
Tangaye	50,4	55,1	57,5	63,9	70,3	79	83,8	88,2	88,7	84,9
Thiou	36,9	39,5	38,8	45,6	47,3	53,1	51,8	56,7	58,3	62,6
Titao	49,4	51,7	52,4	61,1	59,8	52	57,4	59,2	62,7	63,3
Tougo	55,2	61,4	62,2	70,1	76,5	76	79,7	80,3	79,2	77,8
Yako	62,5	63,4	66,6	67,4	66,5	65,3	70,1	70,3	71	70,3
Zogore	62,7	59,9	58,6	57,8	62,2	68	69,7	70,9	71,3	72,4
Plateau Central	68,1	70,6	69,9	71,4	71,4	77	77,7	78,5	79,4	81,2
Absouya	78	79,4	79,1	79,8	77,1	80,2	82,5	81,1	82	84,3
Boudry	60,7	69	67,5	70,3	63,6	71,6	70,7	71,3	71,1	71,6
Bousse	68,9	69	71,1	70,6	72,6	76,8	78,1	80,4	81,7	83,8
Dapelogo	66	69,4	68,8	69,7	72,4	80,3	78,6	78,8	78,5	86,3
Kogho	72,1	76,9	76,7	74,9	75,3	83	79,5	80,8	82,6	80,4
Laye	83,8	86,4	84,4	87,2	86,6	98,2	97,2	98,4	98,3	95,7
Loumbila	63,6	66,3	66,5	70,7	72,4	81,2	78,2	79,2	79,7	77,4
Meguet	81,8	86,1	86,7	85,5	82,9	85,9	87,2	87,1	87	91
Mogtedo	47,4	51,9	47,4	44,2	44,2	56,4	52,8	53,3	57,6	57,4
Nagreongo	62,6	62,3	62,2	64,5	75,4	81	84,6	86,2	86	87,6
Niou	75,8	77,4	76,5	77,1	82,6	86,5	89,4	88,9	90	93,3
Ourgou-Manega	68,4	72,3	72,9	75,4	74,8	85,6	84	90,1	90,1	93,5
Salogo	70,9	76	74,6	82	81,9	82	78,9	80	82,2	86,3
Sourgoubila	54,2	55,5	54,8	57,5	57,2	61,5	66,1	68,5	70,5	68,2
Toeghin	78,5	78,2	78,1	79,1	74,3	86	84,5	84,1	83,7	85
Zam	56	57,7	56,4	62	63,5	65	77,6	78,3	77,6	83,4
Ziniare	78,3	77,2	78,1	78,6	77,1	81,5	79,5	80,2	81,9	83,2
Zitenga	80,2	80,9	78,6	77,9	80,4	84,9	85	86,4	86,5	85,8
Zorgho	78,6	78,9	78,7	77	79,2	85,4	90,7	90,8	92,1	95,2
Zoungou	71,3	74,7	73,9	75,8	75	75	77,5	77,6	79,7	82,6
Sahel	35	33,8	35,2	42,1	42,9	51,6	52,6	53	54,3	54
Arbinda	32,8	32,1	31,7	35,2	35,5	41,3	42	41,5	41,2	39,7
Bani	46,3	44,7	47	57,4	55,1	61,1	61,8	59,5	61,2	61,6
Baraboule	50,3	50,2	53	56,1	44,2	56,2	51,6	55,2	54,5	58,7
Boundore	34,9	30,7	36,8	39	33,6	58	63,7	62,7	67,8	62,7
Deou	24,8	23,1	19,6	27,3	24,4	31,9	33,5	32,9	41,2	42,3
Diguel	44,5	44	40,6	42,8	53,1	61,7	67,4	66,1	63,8	62,4
Djibo	41,9	42,9	43,3	47,6	45,5	51,1	53,6	58,7	57,9	57
Dori	35,3	30,6	34,4	43,4	49,8	62,5	62,9	63,4	63,1	63,4
Falagountou	42,3	39,5	41	51,1	66,1	71,6	73,1	76,2	66,4	65,3

Région\ Commune	2007	2008	2009	2010	2011	2012	2013	2014	2015	2016
Gorgadji	25,8	28	28,5	39,6	38	44,3	35,5	34,3	35,3	37,3
Gorom-Gorom	29,1	29,2	31	38,4	38,7	43,7	45,4	45,6	47	46,9
Kelbo	53,7	51,9	51,9	55	63,2	71,4	69,1	67,7	67,6	69,7
Koutougou	22,2	19,2	20,9	26,9	27,2	30	37,6	36,9	37	38,4
Mansila	37,2	37,1	39,5	44,6	57,9	68,6	69,5	70,4	74	73,4
Markoye	37,4	37,4	39,5	42,6	42,2	49,7	50,3	48,9	48,9	52,5
Nassoumbou	30,2	31,8	29,7	43,1	41,8	48,4	48,5	55,8	56,5	55,9
Oursi	28,4	18,8	18,7	36,7	30,2	39,2	30,2	34,7	40,8	43,3
Pobe-Mengao	39,1	42,6	48,1	55,8	54,5	71,4	64,4	64,5	59,9	62,4
Sampelga	49,5	45,2	37,8	45,7	42,7	59	58,1	64,4	73	63,5
Sebba	35,7	32,9	36,1	50	55,6	62,7	65,8	66,7	71,3	66,1
Seytenga	29,8	27,3	30,2	36,7	32,6	50,2	52,7	50,4	52,8	54,9
Solhan	33,1	31,3	31,8	48,5	45,4	48,7	60	58	60,6	61,1
Tankougounadie	41,9	39,6	43,9	48,2	48,8	64,9	68,7	68,4	73,2	73,1
Tin-Akoff	18,2	19,1	19,4	21,4	21,8	23,9	20,9	20,4	23,8	23,1
Titabe	39,8	40,2	42,8	50,2	45,9	59,6	61,8	61,8	65,2	64,5
Tongomayel	29,2	28,4	28,8	31,9	34	41,6	40,7	39,9	39,7	41,8
Sud-Ouest	65,3	65,2	63,5	63,5	66,3	68,5	71,3	70,8	71,2	71,4
Batie	58,3	60,6	59,3	60,2	60,5	63,3	59,4	59,2	57,4	56,5
Bondigui	51,5	53,4	54,5	57,2	61,7	65,4	64,9	58,6	56,6	56,1
Bouroum-Bouroum	57,5	64,2	61,2	64,8	73,1	79,1	83,9	71,2	79,4	85,1
Boussera	70,3	70,1	61,9	63,5	64,2	66,6	69,5	70,7	73,9	75,8
Boussoukoula	44,4	56,1	61,4	61,4	72,7	78,7	74,8	72	69	72,3
Dano	73,7	70,6	67,2	67,8	70,2	69,8	71,7	72,2	73,8	75
Diebouougou	72,9	71,6	70,8	71	72,2	75	74,8	73,1	75	75,7
Dissin	80,1	85,4	87,5	83,4	85	85,4	83,5	84,2	85,7	86
Djigoue	34,1	39,5	36,8	38,3	32,1	38,6	37,5	37,2	37,1	41,7
Dolo	85,1	86,3	83	73,3	86	87,5	88,4	87,9	84,2	83,9
Gaoua	60,7	60,8	59,2	59,2	62,6	62,5	67,7	67,8	67,7	69,6
Gbomblora	75,4	72	69,8	67,3	69,5	72,4	80,1	76,5	77,5	80,5
Gueguere	74,1	69,8	68,5	75	77,2	84,3	86,4	85,2	84,8	83,4
Iolonioro	53,9	53,5	53,1	49,9	58,5	61,1	65,1	64,7	65	63,5
Kampti	39,8	38,5	39,7	39,6	41,8	44,9	43,9	49,1	49,6	49,4
Koper	76,6	75	74,7	71,7	76,4	74,9	82,1	85,6	85,4	81,5
Kpuéré	28,6	31,5	36,7	36,7	46,5	51,4	60,3	60	59,7	56,6
Legmoin	83,3	86,5	84,6	85,9	88,8	94,4	94,1	93,6	94	95,4
Loropeni	56,4	53,6	52,3	51,3	55,9	57,5	60,3	58,9	57,4	62,8
Malba	89,2	85,2	72,4	69,3	75,4	77,9	70,4	69,5	72,6	74
Midebdo	60,8	64,4	64,1	61,7	54,9	59,4	65,1	66,8	66,7	60,9
Nako	76,9	77,4	73,7	73,5	76	77	82,7	82,5	82,4	83

Région\ Commune	2007	2008	2009	2010	2011	2012	2013	2014	2015	2016
Niego	48,2	47,7	50,9	47	51,5	58,6	67,5	66	64,3	74,2
Oronkua	68,5	67,1	62	63,1	63,9	66,6	72,6	70,7	69,9	70,5
Ouessa	65,7	67,3	58,9	64,6	78	78,9	77,6	76,1	75,6	75,9
Périgban	54	58,1	52,8	52,8	51,8	48,6	56,9	62,9	64,4	61,1
Tiankoura	80,2	79,2	79,4	79,2	77,7	78,5	89,3	89,4	88,7	89
Zambo	81,6	79,7	78,6	78,4	80,6	79,2	78,2	74,5	79,5	78,6
Ensemble rural	52,8	54	54,9	56,6	58,5	62,9	63,5	64,1	65	65,4

Source : DGESS/MEA, Annuaire statistique 2016

9.2. Assainissement en milieu rural

Tableau 61: Nombre de latrines familiales construites en milieu rural par commune de 2011 à 2016

Communes	2011	2012	2013	2014	2015	2016
Boucle du Mouhoun	808	1 399	4 266	2 124	7 853	7 311
Bagassi	3	21	49	42	1 087	793
Balave	7	23	99	60	251	374
Bana	6	59	38	34	419	352
Barani	71	49	48	56	132	147
Bomborokuy	17	38	50	12	64	20
Bondokuy	1	14	18	19	484	217
Boromo	7	168	366	174	84	8
Bourasso	6	15	16	27	217	74
Dedougou	103	0	370	0	107	110
Di	16	69	150	43	53	22
Djibasso	36	46	47	26	266	305
Dokuy	10	4	15	26	66	39
Doumbala	42	17	176	29	106	64
Douroula	1		132	39	52	0
Fara	10	23	592	151	43	215
Gassan	15	24	42	71	84	329
Gomboro	4	17	8	0	80	8
Gossina	1	16	7	3	0	59
Kassoum	25	39	128	26	57	38
Kiembara	32	32	36	39	7	25
Kombori	35	28	31	31	51	43
Kona	0	17	39	193	113	16
Kougny	0	7	89	32	34	181
Kouka	85	116	63	89	273	529
Lanfiera	9	12	24	16	26	24
Lankoue	19	13	75	3	41	32
Madouba	8	11	21	32	42	18
Nouna	13	23	68	73	151	57
Ouarkoye	2	14	26	42	370	89
Oury	0	43	97	50	783	511
Pa	10	51	29	30	399	471
Pompoi	0	4	92	40	372	303
Poura	1	15	72	40	0	28
Safane	68	36	98	74	96	152
Sami	1	5	3	9	170	68
Sanaba	34	114	455	213	100	108
Siby	3	40	53	38	327	359
Solenzo	37	13	19	5	5	12
Sono	0	0	2	0	79	258
Tansila	7	10	18	18	18	15
Tcheriba	19	12	150	29	65	68
Toeni	18	36	34	42	69	38
Toma	4	18	1	5	29	79

Communes	2011	2012	2013	2014	2015	2016
Tougan	16	26	10	4	33	48
Yaba	0	13	239	34	10	100
Yaho	4	43	62	59	525	406
Ye	2	5	9	46	13	99
Cascades	213	350	1 204	2 079	2 351	522
Banfora	15	60	453	36	107	23
Beregadougou	3	33	71	192	47	64
Dakoro	4	12	11	84	91	34
Douna	34	6	65	87	6	23
Kankalaba	2	7	3	99	79	0
Loumana	5	14	33	72	116	12
Mangodara	77	27	57	231	224	141
Moussodougou	10	22	54	47	88	4
Niangoloko	0	2	112	248	199	0
Niankorodougou	9	27	11	228	207	39
Oueleni	8	16	25	76	108	33
Ouo	30	10	47	25	107	8
Sideradougou	6	37	47	180	417	91
Sindou	1	19	68	175	194	7
Soubakaniedougou	5	13	76	30	177	17
Tiefora	4	22	67	195	100	19
Wolonkoto	0	23	4	74	84	7
Centre	1 058	2 323	1 650	2 326	1 434	1 442
Komki-Ipala	14	136	463	413	264	20
Komsilga	149	175	126	681	195	75
Koubri	68	172	238	263	36	287
Ouagadougou	470	506	0	384	300	685
Pabre	250	675	7	20	41	206
Saaba	73	332	90	123	159	80
Tanghin-Dassouri	34	327	726	442	439	89
Centre-Est	941	5 217	5 002	4 131	1 793	3 455
Andemtenga	25	311	442	429	0	18
Bagre	175	145	29	3	6	7
Bane	163	106	69	9	12	11
Baskoure	58	158	319	189	13	17
Beguedo	6	133	73	161	133	71
Bissiga	4	23	12	114	9	8
Bittou	0	73	99	26	48	66
Boussouma	0	235	157	27	23	179
Comin-Yanga	3	68	53	40	46	274
Dialgayé	6	295	258	193	93	33
Dourtenga	1	51	42	31	7	371
Garango	201	119	43	32	71	86
Gounghin	38	284	394	360	5	6
Kando	0	304	294	536	21	15
Komtoega	24	90	46	197	36	15
Koupela	0	747	537	220	29	11
Lalgayé	0	98	30	76	81	222

Communes	2011	2012	2013	2014	2015	2016
Niaogo	6	129	122	39	22	19
Ouargaye	42	26	30	210	112	3
Pouytenga	23	288	260	257	14	14
Sanga	7	169	278	58	120	541
Soudougui	14	56	289	18	225	351
Tenkodogo	40	260	56	49	179	1
Tensobentenga	30	185	328	366	31	5
Yargatenga	6	328	255	20	99	466
Yargo	33	323	376	333	52	12
Yonde	8	113	12	47	256	507
Zabre	25	20	48	27	23	113
Zoaga	0	25	27	9	8	3
Zonse	3	55	24	55	18	10
Centre-Nord	423	2 352	2 549	7 556	3 558	1 467
Barsalougho	16	15	287	524	483	40
Boala	8	6	44	121	340	56
Boulsa	0	4	0	628	442	15
Bouroum	0	4	27	355	128	108
Bourzanga	0	213	257	15	0	0
Boussouma	16	3	181	21	25	38
Dablo	0	0	2	0	0	3
Dargo	5	5	5	221	432	0
Guibare	4	136	127	184	6	217
Kaya	99	22	8	237	234	8
Kongoussi	73	281	129	461	20	119
Korsimoro	60	17	237	357	133	128
Mane	0	0	11	27	6	233
Nagbingou	1	1	9	207	7	22
Namissiguima	9	20	28	35	16	30
Nassere	0	121	27	153	0	57
Pensa	1	1	6	9	15	34
Pibaore	1	3	0	0	5	93
Pissila	34	12	45	332	271	10
Rollo	0	316	223	272	7	40
Rouko	4	165	71	342	8	2
Sabce	4	349	245	673	5	45
Tikare	1	236	229	1 074	64	11
Tougouri	42	20	30	357	475	59
Yalgo	17	51	164	434	161	66
Zeguedequin	1		0	121	111	3
Ziga	25	2	2	118	98	4
Zimtenga	2	349	155	278	66	26
Centre-Ouest	1 055	1 658	3 529	2 572	5 695	1 987
Bakata	19	7	6	179	95	39
Bieha	3	27	29	18	89	674
Bingo	4	8	302	188	70	25
Bougnounou	0	2	2	2	139	4
Boura	0	0	8	2	125	36

Communes	2011	2012	2013	2014	2015	2016
Cassou	9	6	17	5	83	7
Dalo	0	2	1	0	124	5
Dassa	2	136	120	272	301	26
Didyr	9	251	356	341	234	0
Gao	7	26	20	18	83	8
Godyr	0	1	0	1	279	0
Imasgo	9	58	443	421	66	50
Kindi	0	9	93	25	124	0
Kokologho	6	0	184	254	57	0
Kordie	0	6	4	2	170	27
Koudougou	0	10	129	55	139	62
Kyon	1	2	11	48	368	46
Léo	1	42	30	17	234	474
Nandiala	3	18	64	19	81	5
Nanoro	209	1	46	3	85	14
Nebielianayou	0	1	1	0	15	24
Niabouri	0	0	3	1	68	7
Pella	6	21	38	8	52	10
Poa	191	33	394	56	164	0
Pouni	0	11	107	34	170	0
Ramongo	7	156	274	293	132	58
Reo	197	2	123	96	470	117
Sabou	18	253	287	23	87	69
Sapouy	7	33	1	1	198	5
Sigle	8	31	94	101	83	7
Silly	4	5	0	20	113	18
Soaw	14	9	102	16	50	80
Sourgou	3	131	171	1	58	3
Tenado	206	5	12	11	511	50
Thyou	111	331	3	13	51	0
To	0	8	2	4	137	20
Zamo	0	1	18	20	179	7
Zawara	1	15	34	4	211	10
Centre-Sud	122	237	902	1 413	1 634	1 194
Bere	7	8	9	7	35	54
Binde	23	8	234	100	77	26
Doulougou	11	3	94	118	112	31
Gaongo	0	53	56	222	103	16
Gogo	2	7	3	3	43	33
Gomboussougou	3	38	21	88	85	52
Guiaro	0	0	0	31	113	15
Guiba	0	2	29	1	20	7
Ipelce	0	18	20	67	77	53
Kayao	0	30	95	98	151	18
Kombissiri	0	4	10	119	139	25
Manga	0	3	0	5	73	31
Nobere	39	3	6	61	47	530
Po	0	7	12	85	105	31

Communes	2011	2012	2013	2014	2015	2016
Sapone	12	32	75	268	162	68
Tiebele	7	7	1	107	153	6
Toece	8	5	157	6	59	175
Zecco	0	1	25	21	26	4
Ziou	10	8	55	6	54	19
Est	250	943	6 306	3 188	3 642	3 855
Bartiebougou	0	5	2	2	6	0
Bilanga	6	1	88	49	152	427
Bogande	76	232	928	620	5	0
Botou	3	17	851	131	149	1
Coalla	15	0	75	2	566	266
Diabo	7	9	378	256	94	14
Diapaga	0	9	56	10	0	3
Diapangou	6	10	204	91	20	33
Fada N'Gourma	18	2	9	22	38	12
Foutouri	19	26	32	29	6	27
Gayeri	0	0	49	7	70	50
Kantchari	7	19	114	33	29	62
Kompienga	6	32	62	240	49	1 007
Liptougou	22	32	99	34	133	144
Logobou	0	17	850	71	56	79
Madjoari	1	12	13	30	16	101
Mani	16	179	990	640	910	502
Matiacoali	9	20	118	101	58	22
Namounou	0	25	32	12	0	39
Pama	8	47	64	103	52	277
Partiaga	0	0	49	0	0	30
Piela	5	0	3	143	623	112
Tambaga	0	28	94	10	5	34
Tansarga	3	64	78	5	2	54
Thion	19	141	739	358	477	103
Tibga	1	12	203	128	98	83
Yamba	3	4	126	61	28	373
Hauts-Bassins	800	3 912	3 566	3 435	3 206	1 613
Bama	6	24	34	38	41	75
Banzon	208	34	160	240	42	50
Bekuy	77	61	46	3	76	7
Bereba	5	24	206	10	369	105
Bobo-Dioulasso	28	45	588	88	16	2
Boni	1	131	2	356	170	28
Dande	40	66	27	19	20	28
Djigouera	0	1	9	17	243	102
Faramana	11	133	3	1	203	63
Fo	2	133	112	27	354	98
Founzan	6	130	30	38	337	160
Hounde	27	293	804	468	25	6
Kangala	4	71	92	123	40	50
Karangasso-Sambla	166	482	152	384	8	28

Communes	2011	2012	2013	2014	2015	2016
Karangasso-Vigue	13	376	56	35	439	40
Kayan	0	11	41	82	2	9
Koloko	0	61	28	105	0	22
Koti	0	0	11	0	79	109
Koumbia	22	607	108	22	140	298
Koundougou	10	261	14	479	223	14
Kourinion	1	0	52	21	177	19
Kourouma	0	4	4	48	2	10
Lena	57	62	254	112	42	46
Morolaba	4	16	53	27	23	29
N'Dorola	0	0	51	32	0	1
Orodara	5	8	51	360	27	9
Padema	4	11	87	0	0	3
Peni	0	129	10	45	10	22
Samogohiri	35	22	34	32	25	34
Samorogouan	43	42	59	66	14	31
Satiri	5	382	348	2	4	5
Sindo	8	21	30	117	39	83
Toussiana	12	271	10	38	16	27
Nord	912	5 756	5 609	2 117	2 488	2 189
Arbole	48	204	538	12	20	147
Bagare	0	391	0	26	9	62
Banh	34	54	66	40	24	170
Barga	38	193	88	147	313	122
Bassi	55	140	106	136	45	45
Bokin	3	104	853	86	29	11
Boussou	2	97	66	28	6	1
Gomponsom	0	229	106	13	6	0
Gourcy	98	555	145	191	58	70
Kain	21	58	21	51	25	34
Kalsaka	82	188	38	61	243	36
Kirsi	27	34	794	79	22	29
Kossouka	52	153	55	45	354	67
Koumbri	18	173	715	47	91	77
La-Todin	0	185	115	24	20	169
Leba	21	88	62	39	30	131
Namissiguima	8	168	78	51	81	56
Ouahigouya	95	304	275	325	294	165
Ouindigui	75	428	134	64	41	139
Oula	11	194	65	56	124	204
Pilimpikou	0	32	11	13	4	0
Rambo	13	242	52	16	50	50
Samba	4	62	84	49	29	24
Seguenega	74	209	130	94	410	57
Solle	16	168	32	32	15	23
Tangaye	50	152	112	59	28	226
Thiou	18	85	505	10	16	23
Titao	7	356	226	201	43	12

Communes	2011	2012	2013	2014	2015	2016
Tougo	15	135	44	49	13	15
Yako	11	152	63	57	10	9
Zogore	16	223	30	16	35	15
Plateau Central	1 746	3 191	3 757	1 322	1 661	927
Absouya	110	113	342	220	36	7
Boudry	4	32	114	114	15	121
Bousse	152	282	172	87	39	9
Dapelogo	200	309	337	74	1 001	1
Kogho	0	80	192	4	14	28
Laye	99	459	133	118	28	12
Loumbila	46	129	405	51	58	122
Meguet	11	7	271	57	54	36
Mogtedo	0	81	102	22	19	21
Nagreongo	138	76	188	154	6	1
Niou	78	294	142	54	24	22
Ourgou-Manega	140	297	115	21	10	21
Salogo	9	36	195	7	10	59
Sourgoubila	144	257	277	20	8	16
Toeghin	36	135	87	19	7	18
Zam	24	8	205	57	37	39
Ziniare	71	107	194	216	120	64
Zitenga	322	290	174	4	9	14
Zorgho	162	185	12	18	159	305
Zoungou	0	14	100	5	7	11
Sahel	278	384	1 307	3 037	3 955	4 490
Arbinda	45	33	212	91	121	21
Bani	59	39	23	144	188	13
Baraboule	0	0	30	309	453	410
Boundore	15	16	9	36	182	25
Deou	4	1	79	38	79	53
Diguel	0	0	0	6	0	8
Djibo	40	31	8	73	194	440
Dori	31		155	58	168	753
Falagountou	0	5	17	112	39	15
Gorgadji	5	10	208	79	246	136
Gorom-Gorom	0	13	21	408	175	29
Kelbo	0	1	13	300	107	9
Koutougou	7	6	3	4	7	20
Mansila	3	81	147	105	142	33
Markoye	0	8	6	66	60	19
Nassoumbou	8	16	14	262	13	2
Oursi	0	0	0	143	253	59
Pobe-Mengao	0	23	16	131	283	1 848
Sampelga	0	0	0	136	167	64
Sebba	0	7	9	157	311	73
Seytenga	17	36	131	55	283	392
Solhan	1	0	4	0	69	5
Tankougounadie	24	21	7	21	78	49

Communes	2011	2012	2013	2014	2015	2016
Tin-Akoff	1	0	9	4	5	0
Titabe	10	9	176	261	303	1
Tongomayel	8	28	10	38	29	13
Sud-Ouest	379	282	1 418	2 367	2 855	1 162
Batie	16	22	12	210	359	270
Bondigui	1	19	9	40	31	36
Bouroum-Bouroum	1	3	10	47	126	18
Boussera	7	4	13	75	116	27
Boussoukoula	29	2	11	87	127	3
Dano	19	28	92	88	39	21
Diebouyou	5	35	733	337	91	30
Dissin	72	45	221	91	105	32
Djigoue	6	5	9	22	78	68
Dolo	2	1	0	56	141	0
Gaoua	0	4	13	86	132	39
Gbomblora	2	14	4	30	61	25
Gueguere	23	10	27	63	12	2
Iolonoro	8	4	18	26	33	3
Kampti	0	3	17	234	151	140
Koper	11	3	9	72	2	11
Kpuèré	18	0	0	20	97	0
Legmoin	1	6	25	285	397	102
Loropeni	2	9	17	40	120	5
Malba	9	20	21	149	174	23
Midebdo	0	0	13	0	91	0
Nako	2	0	11	58	112	6
Niego	18	0	34	82	23	11
Oronkua	54	10	26	9	10	85
Ooussa	26	19	41	73	73	66
Périban	3	2	8	68	64	9
Tiankoura	2	3	0	19	72	8
Zambo	42	11	24	0	18	122
Total rural	8 988	27 997	41 065	37 667	37 146	31 614

Source : DGESS/MEA, Annuaire statistique 2016

Tableau 62: Nombre de latrines familiales améliorées construites en milieu rural par commune de 2011 à 2016

Région/Commune	2011	2012	2013	2014	2015	2016
Boucle du Mouhoun	145	550	2 699	1 141	7 087	6 347
Bagassi	0	16	7	35	1 085	791
Balave	2	7	71	59	251	373
Bana	0	0	0	6	415	349
Barani	0	2	1	3	84	76
Bomborokuy	1	2	7	0	45	9
Bondokuy	0	4	5	3	478	212
Boromo	0	166	365	174	81	8
Bourasso	5	1	8	26	216	68
Dedougou	83	0	370	0	80	64
Di	0	32	112	8	36	10
Djibasso	4	0	0	0	263	296
Dokuy	0	0	5	12	42	11
Doumbala	0	0	158	10	68	15
Douroula	0	0	125	26	50	0
Fara	3	3	5	40	43	213
Gassan	0	0	0	0	0	291
Gomboro	1	0	0		34	0
Gossina	0	6	7	3	0	59
Kassoum	0	0	109	9	49	16
Kiembara	0	0	1	3	3	6
Kombori	0	0	0	0	40	18
Kona	0	0	25	185	93	0
Kougny	0	2	70	1	2	167
Kouka	28	0	0	13	251	450
Lanfiera	0	0	0	0	0	0
Lankoue	0	1	61	0	24	13
Madouba	0	0	2	3	33	8
Nouna	1	9	3	2	131	7
Ouarkoye	0	2	7	36	368	86
Oury	0	42	80	42	781	511
Pa	0	38	21	6	396	471
Pompoi	0	0	92	40	372	301
Poura	1	15	57	40	0	28
Safane	0	0	11	1	2	0
Sami	0	0	2	2	168	68
Sanaba	2	99	446	204	79	5
Siby	3	40	50	38	326	359
Solenzo	1	13	0	4	5	12
Sono	0	0	2		79	258
Tansila	1	0	0	15	4	6
Tcheriba	7	1	131	11	56	2
Toeni	2	3	0	6	11	0
Toma	0	0	1	0	6	74
Tougan	0	3	1	3	20	33
Yaba	0	12	238	0	0	100
Yaho	0	31	36	50	506	405

Région/Commune	2011	2012	2013	2014	2015	2016
Ye	0	0	7	22	11	98
Cascades	22	73	1 033	1 923	2 314	249
Banfora	7	53	437	36	105	3
Beregadougou	1	4	57	190	43	56
Dakoro	0	0	0	71	91	31
Douna	2	2	50	87	1	8
Kankalaba	0	0	0	90	78	0
Loumana	0	4	4	72	115	0
Mangodara	3	1	55	195	222	31
Moussodougou	0	1	50	45	88	3
Niangoloko	0	0	93	248	198	0
Niankorodougou	3	0	0	225	205	24
Oueleni	0	0	0	67	98	24
Ouo	2	0	43	12	107	1
Sideradougou	2	0	45	147	413	62
Sindou	1	4	58	171	194	1
Soubakaniedougou	1	0	73	0	173	0
Tiefora	0	1	64	193	100	2
Wolonkoto	0	3	4	74	83	3
Centre	406	1 653	1 585	2 063	1 319	1 380
Komki-Ipala	10	132	461	408	262	10
Komsilga	2	108	93	576	183	53
Koubri	20	167	215	262	23	287
Ouagadougou	76	49	0	235	261	678
Pabre	250	635	6	19	36	206
Saaba	35	241	88	121	115	58
Tanghin-Dassouri	13	321	722	442	439	88
Centre-Est	789	2 457	4 002	4 040	1 214	3 179
Andemtenga	25	230	331	428	0	16
Bagre	175	3	23	3	4	4
Bane	157	1	1	9	7	0
Baskoure	54	155	318	189	10	6
Beguedo	4	17	29	149	86	21
Bissiga	1	1	4	113	3	6
Bittou	0	0	0	0	0	0
Boussouma	0	235	152	15	12	177
Comin-Yanga	0	0	0	20	43	254
Dialgayé	2	236	246	193	92	29
Dourtenga	0	6	33	30	2	371
Garango	201	0	0	32	3	34
Gounghin	35	268	373	359	4	0
Kando	0	301	284	530	20	15
Komtoega	1	5	30	197	36	1
Koupela	0	172	534	220	29	3
Lalgayé	0	0	0	75	81	222
Niaogo	1	13	100	37	16	12
Ouargayé	10	0	13	210	112	3
Pouytenga	23	260	254	252	1	12

Région/Commune	2011	2012	2013	2014	2015	2016
Sanga	0	1	278	58	27	541
Soudougui	10	36	289	18	225	351
Tenkodogo	6	25	2	49	1	1
Tensobentenga	28	174	318	365	31	4
Yargatenga	0	9	2	20	99	466
Yargo	30	296	356	333	52	7
Yonde	2	0	0	47	182	507
Zabre	24	5	31	27	22	112
Zoaga	0	1	1	9	7	1
Zonse	0	7	0	53	6	3
Centre-Nord	277	2 145	2 443	7 427	3 433	1 224
Barsalogo	6	6	280	516	480	40
Boala	4	3	28	113	340	25
Boulsa	0	3	0	628	441	13
Bouroum	0	0	27	355	128	108
Bourzanga	0	213	257	15	0	0
Boussouma	11	1	180	15	0	3
Dablo	0	0	0		0	0
Dargo	5	2	4	219	431	0
Guibare	3	123	125	181	0	197
Kaya	87	0	0	226	231	0
Kongoussi	63	279	129	461	11	119
Korsimoro	42	1	231	357	129	128
Mane	3	0	1	12	0	233
Nagbingou	1	0	9	207	5	4
Namissiguima	0	2	0	3	4	0
Nassere	0	121	27	152	0	55
Pensa	1	0	0	0	2	0
Pibaore	0	0	0		0	93
Pissila	5	1	44	329	271	4
Rollo	0	311	222	269	7	40
Rouko	2	165	70	341	4	1
Sabce	0	349	245	672	5	45
Tikare	1	216	223	1 071	59	5
Tougouri	16	6	23	356	468	24
Yalgo	0	2	164	412	159	58
Zeguedeguin	1		0	121	111	3
Ziga	25	0	0	118	98	3
Zimtenga	1	341	154	278	49	23
Centre-Ouest	949	1 353	2 932	2 065	5 552	651
Bakata	0	0	0	157	86	37
Bieha	1	0	0	2	86	0
Bingo	1	3	302	188	65	25
Bougnounou	0	0	2	0	134	0
Boura	0	0	0	0	122	33
Cassou	0	1	0	0	82	2
Dalo	0	0	0		122	0
Dassa	2	136	0	7	300	26

Région/Commune	2011	2012	2013	2014	2015	2016
Didyr	7	244	356	341	234	0
Gao	0	1	0	1	72	5
Godyr	0	1	0	1	279	0
Imasgo	9	57	442	421	65	50
Kindi	0	2	44	19	121	0
Kokologho	2	0	184	253	56	0
Kordie	0	2	0	0	169	26
Koudougou	0	5	90	43	113	28
Kyon	1	2	0	36	348	46
Léo	1	0	1	0	221	156
Nandiala	1	3	57	13	81	1
Nanoro	208	0	0	2	79	2
Nebelianayou	0	0	0		15	24
Niabouri	0	0	2	1	68	6
Pella	0	0	0	0	49	0
Poa	191	32	391	56	161	0
Pouni	0	0	35	34	170	0
Ramongo	2	137	274	291	131	19
Reo	197	1	110	87	464	11
Sabou	0	245	283	0	81	3
Sapouy	7	0	0	0	195	5
Sigle	2	14	77	70	81	2
Silly	1	1	0	17	113	0
Soaw	8	4	101	13	48	77
Sourgou	1	131	171	0	57	2
Tenado	205	0	0	0	508	50
Thyou	101	326	2	5	50	0
To	0	5	2	0	137	0
Zamo	0	0	0	7	179	5
Zawara	1	0	6	0	210	10
Centre-Sud	30	136	714	1 279	1 573	908
Bere	6	5	6	2	35	47
Binde	2	6	233	93	65	7
Doulougou	11	1	69	116	102	31
Gaongo	0	52	55	222	103	16
Gogo	0	3	1	1	42	31
Gomboussougou	1	37	8	82	84	24
Guiaro	0	0	0	26	110	1
Guiba	0	1	21	1	20	0
Ipelce	0	1	1	58	68	29
Kayao	0	23	95	91	151	5
Kombissiri	0	1	4	118	139	8
Manga	0	0	0	0	72	2
Nobere	0	0	1	0	47	527
Po	0	2	1	74	99	20
Sapone	3	1	64	266	162	38
Tiebele	1	0	0	106	150	1
Toece	6	1	153	2	58	116

Région/Commune	2011	2012	2013	2014	2015	2016
Zecco	0	1	2	21	24	0
Ziou	0	1	0	0	42	5
Est	152	721	5 799	3 063	3 217	2 353
Bartiebougou	0	0	0	0	6	0
Bilanga	3	1	79	44	151	420
Bogande	74	229	925	619	5	0
Botou	0	16	850	131	148	1
Coalla	15	0	75	2	566	262
Diabo	1	2	250	254	83	11
Diapaga	0	9	56	0	0	3
Diapangou	3	1	171	91	20	31
Fada N'Gourma	0	0	2	22	11	1
Foutouri	1	1	0	2	0	18
Gayeri	0	0	49	7	43	44
Kantchari	6	13	109	22	20	62
Kompienga	6	2	58	235	19	8
Liptougou	1	1	65	0	103	137
Logobou	0	17	850	71	56	75
Madjoari	1	1	0	29	14	2
Mani	16	176	990	639	909	502
Matiacoali	5	7	109	95	51	0
Namounou	0	19	26	10	0	39
Pama	0	6	51	100	46	37
Partiaga	0	0	49		0	30
Piela	0	0	0	132	378	112
Tambaga	0	15	94	10	0	34
Tansarga	1	60	75	3	2	49
Thion	19	140	739	358	477	102
Tibga	0	1	2	128	91	0
Yamba	0	4	125	59	18	373
Hauts-Bassins	330	1 292	2 849	3 033	2 195	810
Bama	6	20	24	0	41	0
Banzon	178	0	152	240	40	1
Bekuy	71	2	0	0	2	0
Bereba	2	13	198	0	193	4
Bobo-Dioulasso	28	43	575	88	13	2
Boni	0	1	0	352	152	28
Dande	0	60	0	0	0	0
Djigouera	0	0	0	5	242	101
Faramana	1	133	0	1	203	63
Fo	1	1	0	0	1	28
Founzan	0	0	0	0	333	160
Hounde	2	119	804	466	25	0
Kangala	3	1	0	123	31	50
Karangasso-Sambla	0	384	150	378	0	7
Karangasso-Vigue	1	22	1	0	369	1
Kayan	0	0	41	82	0	0
Koloko	0	0	0	27	0	8

Région/Commune	2011	2012	2013	2014	2015	2016
Koti	0	0	0		0	0
Koumbia	22	56	108	0	139	295
Koundougou	0	0	0	478	222	2
Kourinon	1	0	0	21	177	19
Kourouma	0	0	0	43	0	0
Lena	3	47	189	82	1	1
Morolaba	0	0	50	8	0	0
N'Dorola	0	0	51	31	0	1
Orodara	0	0	50	358	1	0
Padema	2	0	87	0	0	3
Peni	0	1	4	45	0	0
Samogohiri	5	4	32	29	3	32
Samorogouan	0	0	0	39	5	0
Satiri	1	369	332	2	2	3
Sindo	1	0	0	100	0	0
Toussiana	2	16	1	35	0	1
Nord	86	85	3 090	1 187	1 620	487
Arbole	45	47	521	2	0	1
Bagare	0	5	0	25	0	44
Banh	0	0	0	29	15	0
Barga	0	3	0	4	269	78
Bassi	0	0	0	129	0	0
Bokin	0	0	789	85	5	0
Boussou	0	1	2	27	0	1
Gomponsom	0	1	0	13	0	0
Gourcy	7	4	5	190	2	1
Kain	0	0	0	30	2	1
Kalsaka	3	0	0	55	230	1
Kirsi	27	0	782	53	5	26
Kossouka	1	0	0	16	324	2
Koumbri	0	3	478	0	0	0
La-Todin	0	1	10	23	0	0
Leba	0	0	1	1	0	92
Namissiguima	0	1	0	4	1	1
Ouahigouya	0	4	0	10	292	0
Ouindigui	0	1	0	27	0	0
Oula	0	3	0	53	67	0
Pilimpikou	0	0	0	13	0	0
Rambo	0	0	1	0	1	0
Samba	0	0	0	46	3	0
Seguenega	3	0	7	18	401	7
Solle	0	2	1	11	0	0
Tangaye	0	1	0	18	1	226
Thiou	0	5	490	1	0	0
Titao	0	0	1	201	0	0
Tougo	0	1	0	46	0	1
Yako	0	2	0	57	0	0
Zogore	0	0	2	0	2	5

Région/Commune	2011	2012	2013	2014	2015	2016
Plateau Central	1 543	3 136	3 742	1 258	1 492	685
Absouya	110	113	342	218	36	5
Boudry	1	32	114	113	15	121
Bousse	151	280	171	87	37	4
Dapelogo	200	308	337	59	1 001	1
Kogho	0	80	192	4	12	10
Laye	98	456	126	110	24	5
Loumbila	46	121	405	45	10	31
Meguet	5	7	270	54	47	34
Mogtedo	0	79	100	12	17	8
Nagreongo	131	75	188	154	6	0
Niou	78	294	142	54	24	2
Ourgou-Manega	138	297	115	21	0	0
Salogo	0	6	194	4	0	52
Sourgoubila	144	257	276	17	8	12
Toeghin	36	135	87	19	0	0
Zam	19	8	204	56	37	32
Ziniare	70	99	194	213	51	64
Zitenga	316	290	174	1	3	0
Zorgho	0	185	11	12	157	299
Zoungou	0	14	100	5	7	5
Sahel	47	11	768	2 510	3 783	4 309
Arbinda	39	1	191	91	121	21
Bani	0	0	0	140	188	0
Baraboule	0	0	0	201	453	410
Boundore	0	1	1	33	181	23
Deou	3	1	2	29	37	46
Diguel	0	0	0	0	0	0
Djibo	2	0	1	33	172	440
Dori	0		143	1	162	753
Falagountou	0	5	7	111	39	4
Gorgadji	0	0	196	79	243	136
Gorom-Gorom	0	0	0	402	162	2
Kelbo	0	0	0	250	96	0
Koutougou	2	0	1	0	0	20
Mansila	0	3	53	105	140	33
Markoye	0	0	0	1	56	2
Nassoumbou	0	0	0	250	1	0
Oursi	0	0	0	143	252	0
Pobe-Mengao	0	0	0	16	276	1 848
Sampelga	0	0	0	134	167	64
Sebba	0	0	0	147	305	73
Seytenga	0	0	0	45	282	384
Solhan	0	0	0		69	0
Tankougounadie	0	0	0	20	78	49
Tin-Akoff	1	0	0	0	1	0
Titabe	0	0	173	257	302	1
Tongomayel	0	0	0	22	0	0

Région/Commune	2011	2012	2013	2014	2015	2016
Sud-Ouest	127	51	1 013	2 080	2 703	903
Batie	1	0	1	187	357	237
Bondigui	0	2	2	40	25	34
Bouroum-Bouroum	0	0	1	44	123	18
Boussera	0	0	6	69	116	24
Boussoukoula	1	0	11	86	127	3
Dano	18	0	1	24	37	12
Diebouyou	4	24	729	337	90	25
Dissin	1	0	59	88	100	22
Djigoue	1	0	0	16	72	68
Dolo	0	0	0	56	140	0
Gaoua	0	1	6	83	119	34
Gbomblora	2	1	2	28	60	9
Gueguere	21	2	26	63	3	0
Ioloniore	5	2	1	23	7	3
Kampti	0	0	15	126	130	53
Koper	3	0	0	72	1	11
Kpuéré	0	0	0	20	90	0
Legmoin	1	1	24	284	397	84
Loropeni	0	1	13	30	109	3
Malba	0	1	0	136	168	14
Midebdo	0	0	13		91	0
Nako	2	0	6	57	111	2
Niego	13	0	24	76	22	7
Oronkua	54	10	23	8	6	81
Ooussa	0	2	26	65	67	34
Périgban	0	2	2	60	61	2
Tiankoura	0	1	0	2	72	6
Zambo	0	1	22		2	117
Total rural	4 903	13 663	32 669	33 069	32 724	23 485

Source : DGESS/MEA, Annuaire statistique 2016

Tableau 63: Nombre de blocs de latrines construits dans les écoles rurales par commune par an de 2011 à 2016

Région/Comune	2011		2012		2013		2014		2015		2016	
	Total	Pour filles	Total	Pour filles	Total	Pour filles	Total	Pour filles	Total	Pour filles	Total	Pour filles
Boucle du Mouhoun	65	12	71	8	63	2	32	24	33	2	34	1
Bagassi	7	1	3	0	0	0	2	0	0	0	0	0
Balave	0	0	0	0	1	0	0	0	0	0	0	0
Bana	0	0	9	2	4	0	1	0	0	0	0	0
Barani	1	0	1	0	0	0	1	1	0	0	4	0
Bomborokuy	0	0	0	0	3		0	0	0	0	0	0
Bondokuy	0	0	1	0	1	0	1	1	2	0	2	0
Boromo	0	0	2	0	3	0	0	0	3	0	0	0
Bourasso	0	0	0	0	0	0	0	0	1	0	0	0
Dedougou	4	2	6	0	0	0	2	2	4	1	3	0
Di	0	0	5	1	0	0	2	2	1	0	0	0
Djibasso	2	0	1	0	0	0	0	0	1	0	0	0
Dokuy	4	2	0	0	0	0	0	0	1	0	0	0
Doumbala	0	0	0	0	3	1	0	0	0	0	0	0
Douroula	0	0	0	0	0	0	1	1	3	0	0	0
Fara	2	0	0	0	0	0	0	0	1	0	0	0
Gassan	2	1	0	0	0	0	0	0	0	0	1	0
Gomboro	0	0	0	0	4	1	0	0	0	0	0	0
Gossina	0	0	0	0	0	0	4	4	0	0	0	0
Kassoum	0	0	5	0	3	0	0	0	0	0	0	0
Kiembara	2	0	0	0	1	0	3	3	2	0	0	0
Kombori	0	0	2	0	3	0	0		1	0	1	0
Kona	0	0	2	1	3	0	1	1	2	0	5	0
Kougny	1	0	3	0	0		1	1	1	0	1	0
Kouka	0	0	0	0	2	0	0	0	0	0	0	0
Lanfiera	0	0	1	0	0	0	1	1	0	0	1	0
Lankoue	0	0	7	3	0	0	0	0	0	0	3	0
Madouba	0	0	0	0	3	0	1	1	0	0	0	0
Nouna	0	0	2	0	3	0	1	0	0	0	0	0
Ouarkoye	5	1	1	0	2	0	0	0	0	0	0	0
Oury	14	0	5	1	0	0	1	0	0	0	0	0
Pa	2	0	1	0	1	0	1	0	2	0	0	0
Pompoi	2	1	1	0	3	0	0	0	0	0	0	0
Poura	0	0	0	0	0	0	0	0	0	0	2	0
Safane	1	0	0	0	1	0	0	0	3	0	2	0
Sami	0	0	2	0	2	0	1	1	1	1	1	0
Sanaba	2	0	2	0	1	0	2	2	0	0	1	0
Siby	0	0	1	0	0	0	1	0	0	0	0	0
Solenzo	0	0	1	0	2	0	1	0	0	0	0	0
Sono	0	0	0	0	3	0	0	0	0	0	0	0
Tansila	1	0	0	0	2	0	0	0	0	0	0	0
Tcheriba	0	0	1	0	1	0	0	0	0	0	1	0
Toeni	0	0	1	0	0	0	0	0	1	0	0	0
Toma	1	0	0	0	0	0	1	1	1	0	0	0
Tougan	1	0	3	0	6	0	0	0	1	0	1	0

Région/Comune	2011		2012		2013		2014		2015		2016	
	Total	Pour filles	Total	Pour filles	Total	Pour filles	Total	Pour filles	Total	Pour filles	Total	Pour filles
Yaba	2	0	0	0	2		1	1	0	0	2	0
Yaho	7	3	1	0	0	0	1	1	1	0	3	1
Ye	2	1	1	0	0	0	0	0	0	0	0	0
Cascades	73	3	10	1	17	12	38	14	204	47	60	16
Banfora	1	0	0	0	4	3	0	0	10	2	1	0
Beregadougou	3	0	0	0	2	2	1	1	5	2	1	0
Dakoro	0	0	0	0	0		1	1	8	0	4	2
Douna	0	0	0	0	0	0	0	0	4	1	4	2
Kankalaba	1	0	0	0	0		0	0	5	0	0	0
Loumana	1	0	1	0	0		21	0	3	0	1	0
Mangodara	11	2	0	0	1	1	2	2	4	0	2	0
Moussodougou	2	0	1	0	1	0	0	1	8	0	4	1
Niangoloko	0	0	4	1	0	0	0	0	32	11	11	2
Niankorodougou	0	0	0	0	0	1	0	0	20	4	3	0
Oueleni	1	0	0	0	1	1	0	0	20	10	0	0
Ouo	2	0	1	0	0	0	8	6	0	0	5	2
Sideradougou	1	0	0	0	2	1	2	0	34	15	0	0
Sindou	1	0	2	0	2	0	0	0	15	1	3	1
Soubakaniedougou	21	0	0	0	3	2	0	0	12	0	4	2
Tiefora	28	1	0	0	1	1	3	3	19	0	13	2
Wolonkoto	0	0	1	0	0	0	0	0	5	1	4	2
Centre	6	1	20	1	21	0	14	5	7	1	6	1
Komki-Ipala	2	1	2	0	0	0	3	2	0	0	3	0
Komsilga	1	0	2	0	11	0	3	3	0	0	2	1
Koubri	2	0	1	0	0	0	0	0	3	1	0	0
Ouagadougou	1	0	11	1	0	0	4	0	0	0	0	0
Pabre	0	0	2	0	0	0	0	0	0	0	0	0
Saaba	0	0	1	0	0	0	1	0	0	0	0	0
Tanghin-Dassouri	0	0	1	0	10	0	3	0	4	0	1	0
Centre-Est	35	5	48	4	28	2	52	24	52	9	48	9
Andemtenga	0	0	6	1	2	0	0	0	0	0	0	0
Bagre	0	0	0	0	1	0	4	1	2	0	3	0
Bane	2	0	0	0	2	0	4	4	3	0	3	0
Baskoure	0	0	2	0	2		4	1	4	0	2	0
Beguedo	1	0	0	0	0	0	1	0	3	1	3	1
Bissiga	2	0	1	0	2	0	0	0	0	0	0	0
Bittou	1	1	0	0	2	0	1	0	0	0	0	0
Boussouma	1	1	0	0	0	0	0	0	0	0	0	0
Comin-Yanga	0	0	0	0	0	0	4	1	0	0	0	0
Diagaye	0	0	0	0	0	0	0	0	2	1	5	2
Dourtenga	0	0	1	0	3	0	3	2	4	0	2	0
Garango	0	0	0	0	0	0	0	0	0	0	0	0
Gounghin	0	0	4	1	0	0	1	0	4	0	4	2
Kando	0	0	2	1	0	0	3	0	3	0	1	0
Komtoega	1	0	0	0	2	1	0	0	0	0	0	0
Koupela	0	0	2	0	2	0	3	2	4	0	0	0

Région/Comune	2011		2012		2013		2014		2015		2016	
	Total	Pour filles	Total	Pour filles	Total	Pour filles	Total	Pour filles	Total	Pour filles	Total	Pour filles
Lalgaye	1	0	0	0	0	0	3	2	0	0	0	0
Niaogo	0	0	1	0	0	0	0	0	0	0	2	1
Ouargaye	2	0	2	0	4	1	0	0	0	0	1	0
Pouytenga	4	1	1	0	0		0	0	1	0	1	0
Sanga	0	0	13	0	0	0	4	3	5	0	0	0
Soudougui	3		5	0	0	0	6	3	1	0	6	2
Tenkodogo	10	2	0	0	4	0	3	3	7	0	6	0
Tensobentenga	0	0	1	1	0	0	1	1	2	0	0	0
Yargatenga	1	0	0	0	0	0	0		0	0	0	0
Yargo	1	0	1	0	0	0	2	1	0	0	2	0
Yonde	0	0	0	0	1	0	2	0	0	0	0	0
Zabre	5	0	2	0	0	0	2	0	1	7	0	0
Zoaga	0	0	0	0	0	0	0	0	4	0	4	1
Zonse	0	0	4	0	1	0	1	0	2	0	3	0
Centre-Nord	107	38	106	33	134	7	20	10	71	24	67	17
Barsalogo	4	1	15	7	10	0	1	1	6	3	4	2
Boala	3	1	3	0	6	0	0	0	3	0	1	0
Boulsa	2	0	4	0	14	1	2	0	2	1	0	0
Bouroum	11	5	14	6	5	0	0	0	0	0	0	0
Bourzanga	2	0	2	0	3	1	0	0	1	0	0	0
Boussouma	7	3	3	1	0	0	1	0	1	0	18	0
Dablo	0	0	0	0	0	0	1	0	1	0	0	0
Dargo	5	2	21	8	5	0	0	0	9	3	0	0
Guibare	0	0	13	3	0	0	3	2	3	0	1	1
Kaya	12	4	3	0	0	0	0	0	10	3	0	0
Kongoussi	18	6	10	3	2	1	0	0	0	0	13	4
Korsimoro	4	2	1	0	2	0	2	2	3	1	16	5
Mane	0	0	0	0	2	0	2	1	0	0	1	0
Nagbingou	9	4	3	0	6	0	0	0	0	0	0	0
Namissiguima	4	1	1	0	1	0	1	0	1	0	0	0
Nassere	1	0	0	0	4	1	0	0	9	4	0	0
Pensa	0	0	0	0	3		0	0	1	0	0	0
Pibaore	0	0	0	0	0	0	0	0	1	0	0	0
Pissila	5	2	1	0	18	1	0	0	1	0	9	3
Rollo	1	0	0	0	2	0	0	0	0	0	0	0
Rouko	0	0	0	0	0	0	0	0	1	0	0	0
Sabce	2	1	0	0	0	0	0	0	1	0	0	0
Tikare	0	0	2	1	5	0	0	0	10	7	1	1
Tougouri	15	6	5	2	13	0	1	1	0	0	1	0
Yalgo	0	0	0	0	8	1	0	0	2	0	0	0
Zeguedeguin	1	0	5	2	0	0	6	3	0	0	0	0
Ziga	0	0	0	0	23	1	0	0	4	2	2	1
Zimtenga	1	0	0	0	2	0	0	0	1	0	0	0
Centre-Ouest	208	43	120	13	61	22	86	46	75	19	69	5
Bakata	0	0	5	2	6	3	8	2	3	2	3	0
Bieha	3	0	0	0	0	0	2	2	1	0	5	0

Région/Comune	2011		2012		2013		2014		2015		2016	
	Total	Pour filles	Total	Pour filles	Total	Pour filles	Total	Pour filles	Total	Pour filles	Total	Pour filles
Bingo	2	0	15	0	0	0	0	0	1	0	2	0
Bougnounou	0	0	6	0	4	2	1	0	0	0	0	0
Boura	1	0	2	0	0	0	1	0	1	0	0	0
Cassou	0	0	4	0	5	2	4	2	5	0	4	0
Dalo	0	0	0	0	0	0	1	0	0	0	0	0
Dassa	1	0	1	0	2	0	3	1	4	2	0	0
Didyr	1	0	6	0	4	0	6	4	2	0	2	0
Gao	1	0	1	0	0	0	2	0	0	0	0	0
Godyr	3	0	4	1	0	0	0	0	0	0	5	0
Imasgo	6	1	0	0	5	4	1	0	2	1	0	0
Kindi	15	1	6	0	0	0	1	1	3	0	0	0
Kokologho	2	0	3	1	0	0	3	3	0	0	0	0
Kordie	0	0	1	0	0	0	4	2	4	2	4	2
Koudougou	29	13	1	0	10	4	4	2	2	1	0	0
Kyon	2	0	3	0	0	0	0	0	6	1	3	0
Léo	7	0	1	0	3	1	4	1	0	0	4	1
Nandiala	0	0	14	3	0	0	0	3	0	0	1	0
Nanoro	12	0	1	0	2	1	3	0	0	0	2	0
Nebelianayou	2	0	1	0	3	2	2	0	1	0	2	0
Niabouri	2	0	8	0	3	0	5	5	0	0	3	0
Pella	2	0	6	1	0	0	4	4	1	0	3	1
Poa	20	5	0	0	0	0	6	4	2	1	2	0
Pouni	7	0	1	0	0	0	0	0	6	8	0	0
Ramongo	9	0	3	0	2	0	4	2	5	0	2	0
Reo	1	0	6	0	4	0	3	0	5	1	5	0
Sabou	6	0	6	1	0	0	0	0	9	0	7	0
Sapouy	4	1	0	0	4	2	7	2	0	0	0	0
Sigle	10	0	0	0	0	0	2	2	7	0	0	0
Silly	19	9	4	1	0	0	1	1	0	0	2	1
Soaw	11	3	6	1	2	0	0	0	3	0	0	0
Sourgou	2	0	0	0	0	0	0	0	0	0	1	0
Tenado	1	0	3	1	0	0	3	3	0	0	5	0
Thyou	1	0	2	1	0	0	0	0	0	0	0	0
To	14	7	0	0	2	1	0	0	0	0	0	0
Zamo	6	1	0	0	0	0	1	0	0	0	2	0
Zawara	6	2	0	0	0	0	0	0	2	0	0	0
Centre-Sud	82	24	40	7	8	9	25	13	26	5	34	3
Bere	0	0	0	0	1	1	0	0	1	0	0	0
Binde	0	0	4	1	1	1	1	1	0	0	3	1
Doulougou	8	1	2	0	1	1	0	0	0	0	0	0
Gaongo	1	0	0	0	0	0	0	0	0	0	0	0
Gogo	4	0	1	0	0	0	2	0	1	1	2	0
Gomboussougou	2	0	2	0	1	1	1	1	2	0	3	1
Guiaro	2	0	0	0	0	0	0	0	3	0	0	0
Guiba	1	0	3	0	0	0	1	1	0	0	7	0
Ipelce	10	2	3	1	0	0	1	1	0	0	0	0

Région/Comune	2011		2012		2013		2014		2015		2016	
	Total	Pour filles	Total	Pour filles	Total	Pour filles	Total	Pour filles	Total	Pour filles	Total	Pour filles
Kayao	0	0	1	0	0	0	8	4	7	0	0	0
Kombissiri	0	0	2	0	1	1	0	0	1	1	2	0
Manga	0	0	2	1	0	1	1	1	1	0	1	0
Nobere	2	1	1	0	0	0	0	0	0	0	2	0
Po	5	2	1	0	1	1	0	0	2	0	0	0
Sapone	5	0	7	2	1	1	5	3	4	3	6	0
Tiebele	20	10	0	0	0	0	1	0	0	0	2	0
Toece	6	0	2	0	1	1	0	0	4	0	1	0
Zecco	3	1	0	0	0	0	3	0	0	0	5	1
Ziou	13	7	9	2	0	0	1	1	0	0	0	0
Est	90	17	50	5	34	0	53	28	45	7	70	3
Bartiebougou	0	0	0	0	2	0	2	1	0	0	2	0
Bilanga	1	0	0	0	4	0	0	0	1	0	11	0
Bogande	18	3	1	0	0	0	1	1	0	0	1	0
Botou	0	0	0	0	0	0	2	2	0	3	10	0
Coalla	23	6	0	0	3		1	1	0	0	6	0
Diabo	0	0	3	0	2	0	0	0	2	0	9	0
Diapaga	0	0	15	2	3	0	3	2	15	0	3	0
Diapangou	0	0	2	0	0	0	4	0	0	4	0	0
Fada N'Gourma	0	0	0	0	1	0	1	1	12	0	2	0
Foutouri	0	0	7	3	0	0	0	0	0	0	0	0
Gayeri	2	1	0	0	0	0	3	2	1	0	5	0
Kantchari	0	0	4	0	0		4	3	2	0	5	0
Kompienga	2	0	1	0	0	0	0	0	0	0	0	0
Liptougou	4	1	0	0	1	0	3	3	0	0	1	0
Logobou	0	0	1	0	3	0	2	2	0	0	0	0
Madjoari	0	0	0	0	2	0	1	1	0	0	0	0
Mani	0	0	1	0	0		0	0	0	0	0	0
Matiacoali	2	0	2	0	2		5	0	4	0	6	0
Namounou	0	0	0	0	0	0	2	2	0	0	1	0
Pama	0	0	2	0	3		1	0	0	0	1	1
Partiaga	0	0	0	0	0	0	5	3	0	0	0	0
Piela	27	4	4	0	4	0	4	2	0	0	1	0
Tambaga	0	0	4	0	0	0	2	0	2	0	0	0
Tansarga	2	0	1	0	2	0	1	1	3	0	3	1
Thion	4	2	0	0	0		2	1	0	0	0	0
Tibga	1	0	2	0	2	0	4	0	0	0	3	1
Yamba	4	0	0	0	0		0	0	3	0	0	0
Hauts-Bassins	61	1	20	1	46	0	46	22	48	12	57	3
Bama	6	1	1	0	4	0	0	0	3	0	0	0
Banzon	1	0	0	0	0		0	0	2	0	0	0
Bekuy	2	0	0	0	2	0	0	0	0	0	1	0
Bereba	3	0	0	0	0	0	5	3	0	0	3	0
Bobo-Dioulasso	16	0	6	0	12	0	1	1	6	0	5	0
Boni	0	0	0	0	2	0	0	0	0	2	4	0
Dande	2	0	0	0	2	0	2	1	1	0	0	0

Région/Comune	2011		2012		2013		2014		2015		2016	
	Total	Pour filles	Total	Pour filles	Total	Pour filles	Total	Pour filles	Total	Pour filles	Total	Pour filles
Djigouera	0	0	1	0	1	0	0	0	1	0	3	1
Faramana	5	0	0	0	2	0	1	0	0	0	0	0
Fo	0	0	0	0	3	0	2	2	0	1	0	0
Founzan	0	0	0	0	0	0	4	2	4	0	2	0
Houde	0	0	2	0	0	0	0	0	0	0	4	0
Kangala	4	0	0	0	0		2	0	0	0	0	0
Karangasso-Sambla	3	0	0	0	2	0	9	4	6	0	1	0
Karangasso-Vigue	1	0	0	0	2	0	5	5	0	0	2	1
Kayan	0	0	1	0	2	0	1	1	0	0	0	0
Koloko	0	0	2	0	0	0	0	0	0	0	0	0
Koti	0	0	0	0	2	0	3	0	1	0	1	0
Koumbia	1	0	0	0	0	0	0	0	0	0	0	0
Koundougou	0	0	0	0	0	0	2	0	0	1	0	0
Kourinion	1	0	0	0	2		0	0	0	0	1	0
Kourouma	0	0	0	0	2		1	0	0	0	1	0
Lena	3	0	4	0	0		2	0	4	0	6	1
Morolaba	0	0	0	0	0		1	1	0	0	2	0
N'Dorola	0	0	0	0	0	0	1	1	0	0	0	0
Orodara	1	0	3	1	0		0	1	1	0	1	0
Padema	5	0	0	0	3		0	0	4	8	3	0
Peni	1	0	0	0	0	0	0	0	6	0	6	0
Samogohiri	2	0	0	0	2	0	1	0	0	0	0	0
Samorogouan	1	0	0	0	0	0	0	0	6	0	0	0
Satiri	3	0	0	0	0	0	1	0	1	0	1	0
Sindo	0	0	0	0	1		0	0	0	0	3	0
Toussiana	0	0	0	0	0		2	0	2	0	7	0
Nord	41	7	83	4	39	2	54	28	35	7	33	1
Arbole	0	0	2	0	1	0	3	0	3	0	5	1
Bagare	0	0	0	0	0		0	0	0	1	0	0
Banh	1	0	4	0	2	1	2	0	1	0	0	0
Barga	0	0	16	2	3	0	2	0	0	0	0	0
Bassi	1	0	0	0	1	0	0	0	1	0	1	0
Bokin	0	0	0	0	4	0	2	1	3	0	0	0
Boussou	1	0	0	0	0	0	2	1	0	0	0	0
Gomponsom	0	0	1	0	0		0	0	0	0	2	0
Gourcy	2	0	5	0	4	1	0	0	0	0	2	0
Kain	0	0	1	0	0	0	3	1	0	0	2	0
Kalsaka	3	1	10	1	0	0	0	0	3	0	0	0
Kirsi	0	0	0	0	0		0	0	0	0	1	0
Kossouka	0	0	4	0	2	0	5	4	1	1	0	0
Koumbri	3	1	3	0	2	0	0	0	7	2	1	0
La-Todin	0	0	1	0	0	0	1	0	0	0	8	0
Leba	0	0	1	0	0	0	1	1	1	1	0	0
Namissiguima	6	2	1	0	2	0	1	0	1	0	0	0
Ouahigouya	8	0	3	0	0		4	2	0	0	1	0
Quindigui	5	1	0	0	2	0	4	4	0	0	0	0

Région/Comune	2011		2012		2013		2014		2015		2016	
	Total	Pour filles	Total	Pour filles	Total	Pour filles	Total	Pour filles	Total	Pour filles	Total	Pour filles
Oula	0	0	7	1	0	0	2	1	0	0	0	0
Pilimpikou	0	0	1	0	0		1	0	0	0	1	0
Rambo	1	1	1	0	0		0	0	1	0	0	0
Samba	0	0	2	0	2	0	3	1	0	0	2	0
Seguenega	3	1	1	0	3	0	6	5	3	0	5	0
Solle	0	0	0	0	3	0	4	0	2	0	0	0
Tangaye	0	0	2	0	4	0	0	0	0	0	0	0
Thiou	0	0	10	0	0	0	1	0	0	2	0	0
Titao	0	0	1	0	0		6	6	1	0	0	0
Tougo	0	0	1	0	2	0	0	0	1	0	0	0
Yako	6	0	5	0	0		0	0	1	0	2	0
Zogore	1	0	0	0	2	0	1	1	5	0	0	0
Plateau Central	52	18	66	15	34	0	205	44	38	4	58	11
Absouya	0	0	1	0	0		3	0	0	0	5	0
Boudry	3	2	2	1	0		16	7	0	1	9	3
Bousse	2	1	12	2	1	0	11	0	4	0	1	0
Dapelogo	6	1	10	0	3	0	1	1	0	0	0	0
Kogho	3	1	2	0	0		12	5	3	1	2	0
Laye	12	2	0	0	1	0	0	0	3	0	0	0
Loumbila	4	2	3	1	1	0	4	1	8	0	1	0
Meguet	1	0	4	2	2	0	9	3	2	0	0	0
Mogtedo	8	4	4	2	3	0	1	1	1	0	2	1
Nagreongo	0	0	0	0	0		3	0	0	0	2	0
Niou	2	1	0	0	1	0	12	4	0	0	4	1
Ourgou-Manega	0	0	6	1	5	0	13	1	0	1	3	1
Salogo	0	0	0	0	1	0	4	2	0	0	6	2
Sourgoubila	3	1	10	4	1	0	11	2	3	0	6	0
Toeghin	0	0	0	0	1	0	1	0	2	0	4	0
Zam	0	0	1	0	3	0	1	0	1	1	3	0
Ziniare	0	0	4	0	0		59	1	3	0	0	0
Zitenga	0	0	2	0	1	0	13	4	0	0	0	0
Zorgho	4	2	1	0	4	0	25	8	6	0	5	2
Zoungou	4	1	4	2	6	0	6	4	2	0	5	1
Sahel	97	22	28	5	28	8	54	16	51	14	76	21
Arbinda	13	2	1	0	1	0	2	1	1	0	0	0
Bani	6	3	2	0	1	0	0	0	3	1	0	0
Baraboule	0	0	0	0	1	0	0	0	1	4	3	1
Boundore	14	1	0	0	2	1	2	0	3	1	0	0
Deou	3	1	1	0	3	2	0	1	2	1	3	1
Diguel	6	1	0	0	0	0	0	0	1	0	0	0
Djibo	3	1	2	0	1	0	3	0	1	0	0	0
Dori	9	3	2	1	1	0	0	0	0	0	6	2
Falagountou	0	0	2	0	3	1	16	3	2	0	0	0
Gorgadji	7	0	0	0	0		2	0	1	0	0	0
Gorom-Gorom	1	0	0	0	5	2	0	1	8	0	12	3
Kelbo	0	0	4	2	3	0	2	0	2	0	0	0

Région/Comune	2011		2012		2013		2014		2015		2016	
	Total	Pour filles	Total	Pour filles	Total	Pour filles	Total	Pour filles	Total	Pour filles	Total	Pour filles
Koutougou	2	0	2	0	0	0	2	2	0	0	0	0
Mansila	0	0	1	0	0	0	2	0	0	3	5	1
Markoye	0	0	2	1	2	0	8	2	2	0	3	0
Nassoumbou	2	0	1	0	0	0	2	0	0	1	4	1
Oursi	0	0	0	0	1	1	0	0	0	0	3	1
Pobe-Mengao	8	1	0	0	0		6	4	4	3	9	3
Sampelga	0	0	0	0	0		0	0	0	0	0	0
Sebba	2	1	0	0	0	0	3	1	11	0	6	2
Seytenga	0	0	5	0	1	0	2	0	0	0	6	1
Solhan	0	0	0	0	2	1	0	0	0	0	3	1
Tankougounadie	1	0	0	0	0		0	0	1	0	0	0
Tin-Akoff	2	0	0	0	1	0	0	0	0	0	7	2
Titabe	2	0	1	0	0		2	1	1	0	0	0
Tongomayel	16	8	2	1	0		0	0	7	0	6	2
Sud-Ouest	29	7	95	34	39	4	45	23	35	5	47	3
Batie	2	1	0	0	2	1	2	0	0	0	0	0
Bondigui	0	0	1	0	1	0	0	0	1	0	2	0
Bouroum-Bouroum	0	0	3	1	0	0	0	0	3	1	0	0
Boussera	0	0	6	3	0	0	1	1	2	1	7	1
Boussoukoula	0	0	0	0	1	0	0	0	0	0	2	0
Dano	1	0	0	0	8	1	4	2	0	0	0	0
Diebougou	8	2	3	0	5	0	0	0	0	0	1	0
Dissin	2	1	2	0	2	1	3	1	2	0	9	0
Djigoue	0	0	2	0	1	0	1	0	2	0	1	0
Dolo	0	0	0	0	0		0	0	0	0	0	0
Gaoua	0	0	8	4	2	0	1	1	1	0	4	1
Gbomblora	0	0	7	3	1	0	1	1	3	1	2	0
Gueguere	2	0	3	0	2	0	0	0	2	0	2	0
Iolonioro	3	1	1	0	0		0	0	1	0	0	0
Kampti	0	0	1	0	2	0	9	4	2	1	2	0
Koper	0	0	1	0	0		0	0	1	0	2	1
Kpuéré	0	0	0	0	1	0	0	0	0	0	0	0
Legmoin	0	0	24	8	1	0	1	1	0	0	1	0
Loropeni	0	0	14	7	2	0	4	2	3	0	3	0
Malba	1	0	9	5	0	0	0	0	5	0	1	0
Midebdo	0	0	0	0	1	0	0	0	2	0	0	0
Nako	3	0	6	3	0	0	0	0	0	1	0	0
Niego	0	0	1	0	1	0	3	2	0	0	3	0
Oronkua	1	0	0	0	2	0	7	3	1	0	1	0
Ouessa	6	2	0	0	0		0	0	0	0	3	0
Périban	0	0	0	0	2	1	2	2	2	0	0	0
Tiankoura	0	0	1	0	0		6	3	2	0	1	0
Zambo	0	0	2	0	2	0	0	0	0	0	0	0
Total rural	946	198	757	131	552	68	724	297	720	156	659	94

Source : DGESS/MEA, Annuaire statistique 2016

