

 <p><b>БЪЛГАРСКИ ИНСТИТУТ ЗА СТАНДАРТИЗАЦИЯ</b></p>	<b>БЪЛГАРСКИ СТАНДАРТ</b>	<b>пр БДС 15980</b>
	<b>ПЪТНИ ПРЕВОЗНИ СРЕДСТВА</b> <b>Светлоотразяващи табели за</b> <b>регистрационни номера на моторни</b> <b>превозни средства и техните ремаркета</b> <b>Размери и шрифт</b>	
ICS 43.020		Заменя БДС 15980:2002
<p>Road vehicles - Retro-reflective registration plates for motor vehicles and trailers - Dimensions and font</p> <p>Straßenfahrzeuge - Reflektierende Kennzeichenschilder für Motorfahrzeuge und Anhänger - Meßungen und Schrift</p> <p>Véhicules routiers - Plaques d'immatriculation rétro réfléchissantes pour véhicules à moteur et leurs remorques - Dimensions et fontes</p>		
<p>Българският стандарт БДС 15980:2010 е одобрен от изпълнителния директор на Българския институт за стандартизация на .....</p>		
<i>Стр.1, вс. стр.33</i>		

## ПРЕДГОВОР

Този стандарт е разработен в ТК 14 "Пътни превозни средства и двигатели с вътрешно горене" и е редактиран от работна група на ТК 14.

Стандартът съдържа размерите на табели за регистрационни номера, шрифта с размерите на буквите и цифрите и разположението на буквите и цифрите.

Това издание на БДС 15980 заменя и отменя БДС 15980:2002 и се различава от него по отношение на следното:

- а) актуализиране на точка 2 Позоваване;
- б) допълване на таблица 1 с нови фигури на табелите;
- в) допълване на фигури 2, 3, 4 и 5 с табели, съдържащи знамето на Европейския съюз.

## 1 Обект и област на приложение

Този стандарт определя разположението на буквите и цифрите върху светлоотразяващите табели за регистрационни номера на моторните превозни средства и техните ремаркета, както и използваните шрифтове за буквите и цифрите.

Този стандарт не се прилага за табели за регистрационните номера на армейските моторни превозни средства и техните ремаркета.

## 2 Позоваване

Този стандарт включва чрез датирани и недатирани позовавания предписания от други стандарти/документи. Тези позовавания са направени на съответните места в текста и стандартите/документите са изброени по-долу. За датираните позовавания последващи изменения или преработени издания на тези стандарти/документи се прилагат за този стандарт само когато те са включени в него чрез изменение или преработване. За недатираните позовавания са валидни последните издания на стандартите/документите (включително изменения).

БДС ISO 7591

*Пътни превозни средства. Светлоотразяващи табели за регистрационни номера на моторните превозни средства и техните ремаркета. Спецификация*

БДС EN ISO 3166-1

*Codes for the representation of names of countries and their subdivisions - Part 1: Country codes (ISO 3166-1:2006) [Кодове за представяне на наименованията на държавите и техните подразделения. Част 1: Кодове на държавите (ISO 3166-1:2006)]*

## 3 Изисквания

### 3.1 Изисквания към табелите

3.1.1 Общият вид на табели за регистрационни номера е даден на фигура 1.

Размерите в милиметри

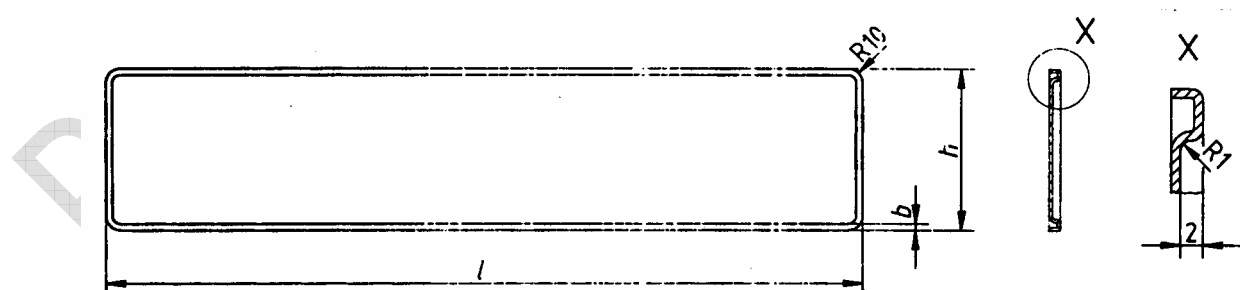

а) Табела за регистрационен номер, изписан на един ред

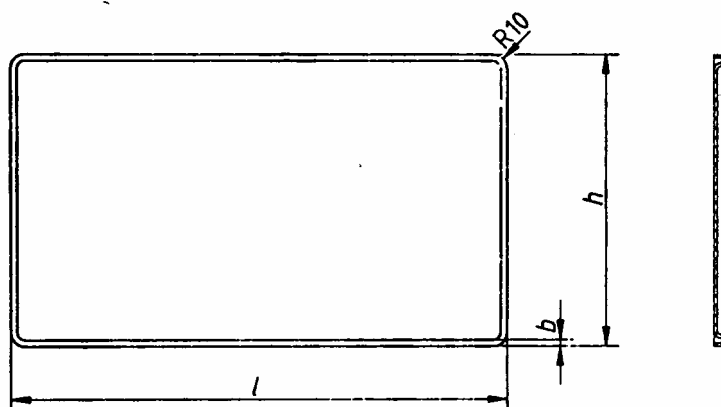

**б) Табела за регистрационен номер, изписан на два реда**

- $h$  - височина на табелата
- $l$  - дължина на табелата
- $b$  - широчина на борда на табелата
- R10 - радиус на закръгление на табелата
- R1 - радиус на закръгление на прехода между борда и лицевата страна на табелата

**Фигура 1 – Общ вид на табели за регистрационни номера**

**3.1.2** Разположението на буквите и цифрите на регистрационния номер за различните размери табели е съгласно фигури от 2а) до 9.

**3.1.3** Изискванията за фотометричните и колориметричните свойства на светлоотразяващия фон са съгласно БДС ISO 7591.

**3.2 Изисквания за надписите върху табелите**

**3.2.1** На всички табели се щамповат букви и цифри с еднакъв шрифт и размери съгласно фигури 12, 14 и 16 до 20. Буквите и цифрите се разполагат симетрично на модулните полета съгласно фигури 13 и 15.

**3.2.2** Размерите на буквите и цифрите са в съответствие с размерите на табелите според таблица 1.

**Таблица 1 – Размери на буквите и цифрите**

Размер на табелата ( <i>l</i> x <i>h</i> ), фигура №	Фигура, определяща размера на	
	буквите	цифрите
520 x 110, фигури 2 а) и 2 б)	фигура 12	фигура 14
280 x 200, фигури 3 а) и 3 б)		
199 x 154, фигури 4 б)	фигура 16	фигура 17
130 x 108, фигури 5 б)	фигура 18	фигура 19
520 x 110, фигура 6	фигура 12	фигура 14 и фигура 20
520 x 110, фигура 7		
520 x 110, фигура 8		
280 x 200, фигура 9		

**3.2.4** Вертикално от лявата страна на табелите се разполага синя лента с размери и разположение, дадени на фигури 2 а), 2 б), 3 а), 3 б), 4 б) и 5 б).

**3.2.5** Върху синята лента в долната част се разполага кодът "BG" съгласно БДС EN ISO 3166-1 с размери и местоположение, дадени на фигури 10 а), 10 б), 11 а) и 11 б).

**3.2.6** Върху синята лента в горната част хоризонтално се изобразява националното знаме на Република България с размери и местоположение, дадени на фигури 10 а) и 11 а) и знамето на Европейския съюз с размери и местоположение, дадени на фигури 10 б) и 11 б).

ЗАБЕЛЕЖКА: Знамето на Европейския съюз се състои от дванадесет златни (жълти) звезди, разположени в окръжност.

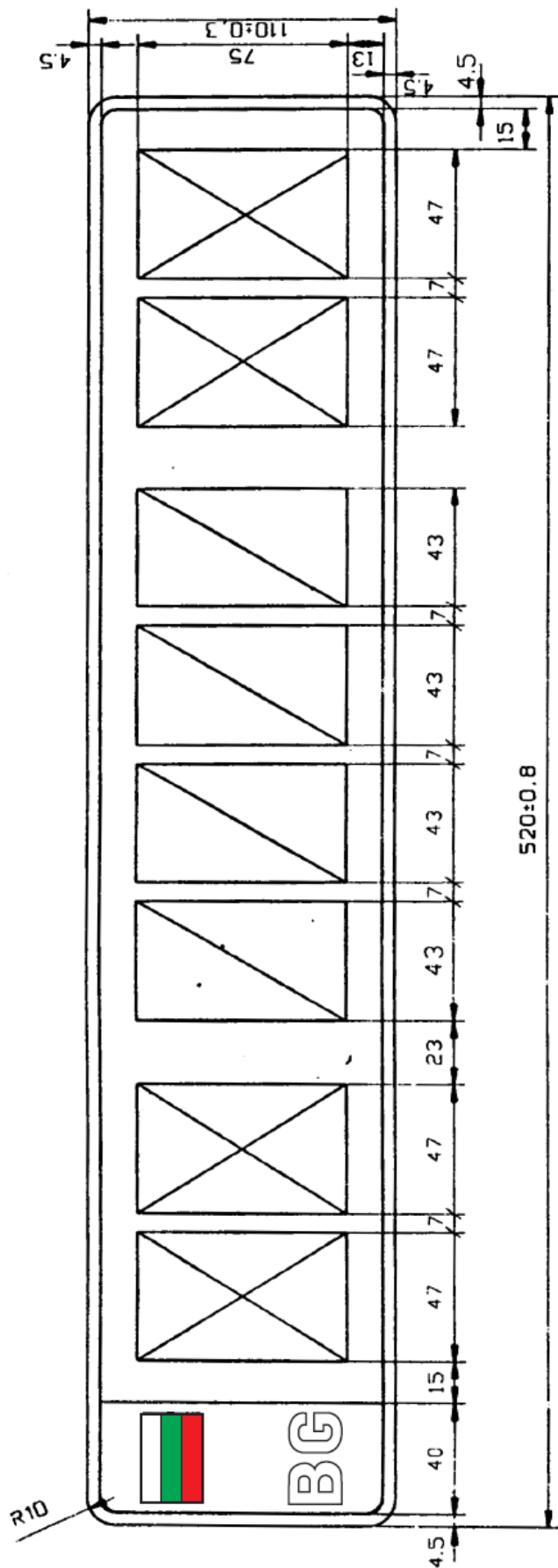

Фигура 2 а)

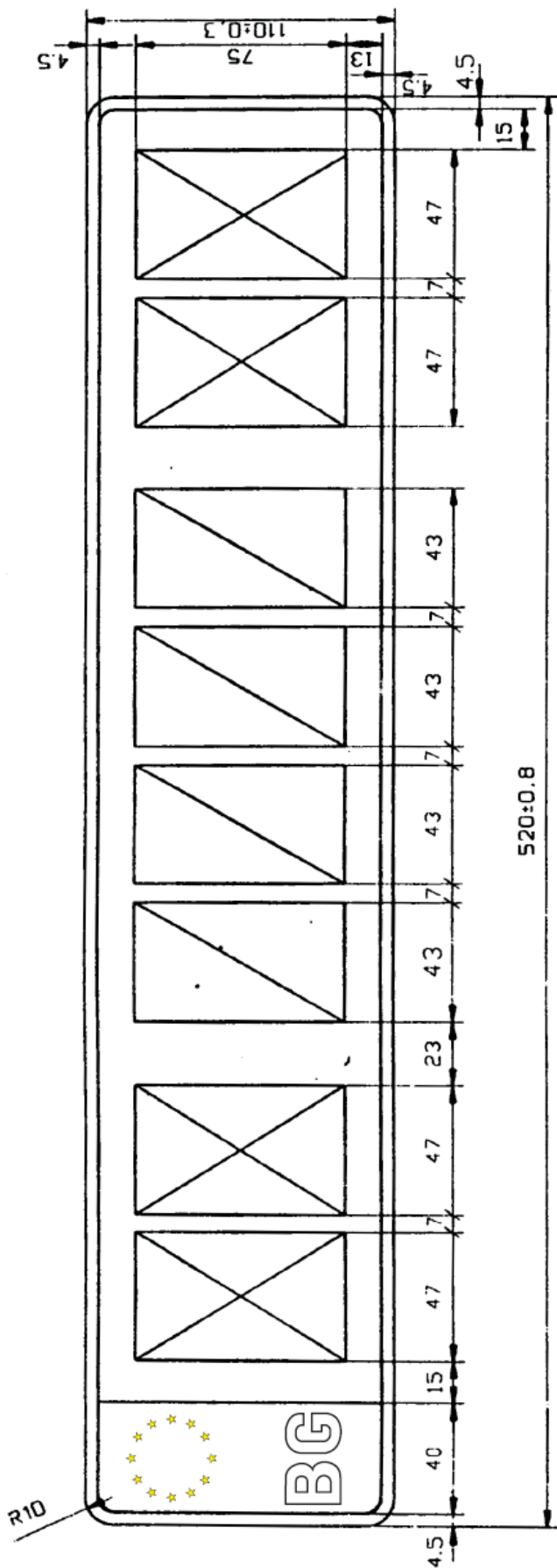

Фигура 2 б)

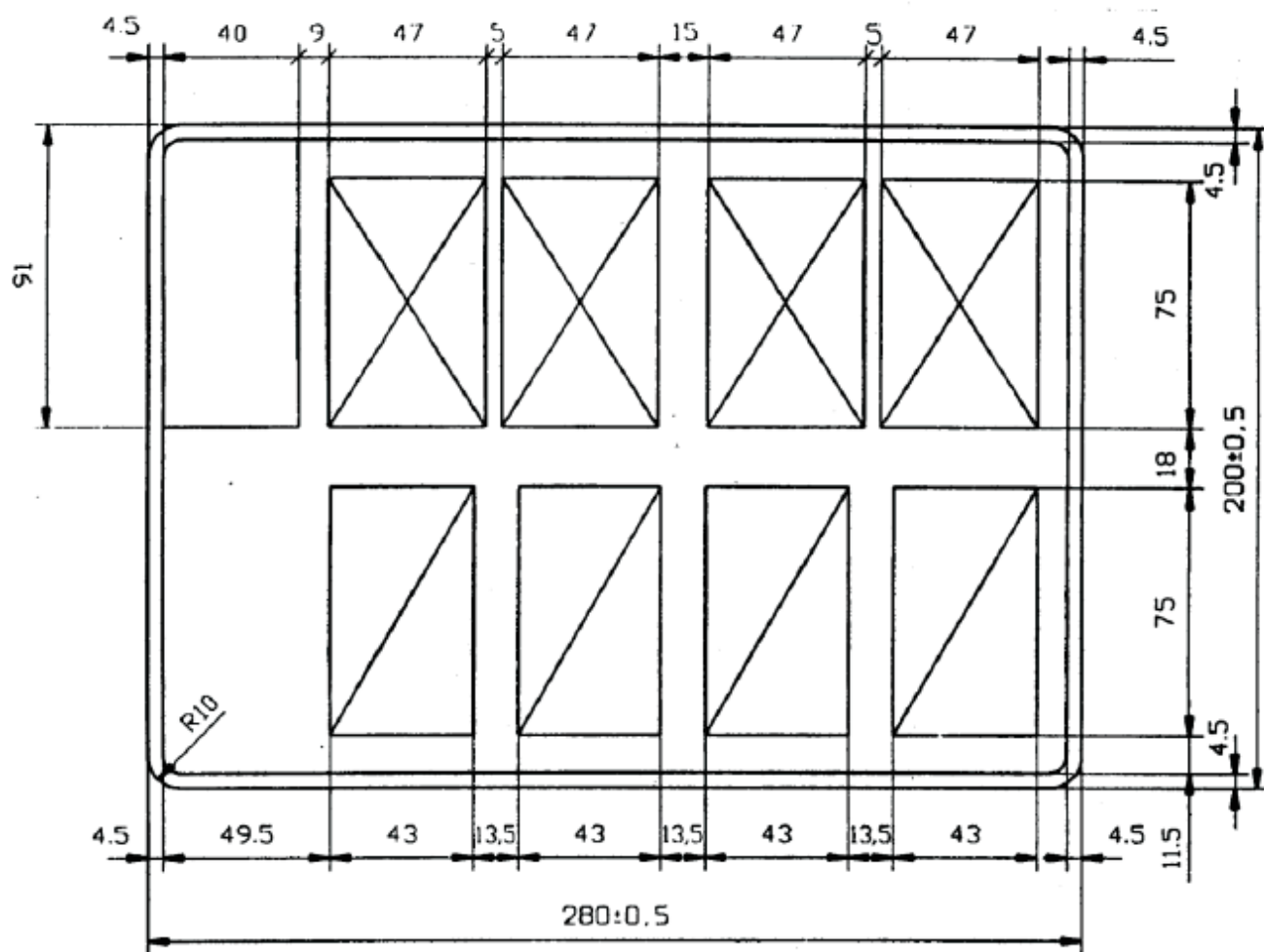

Фигура 3 а)



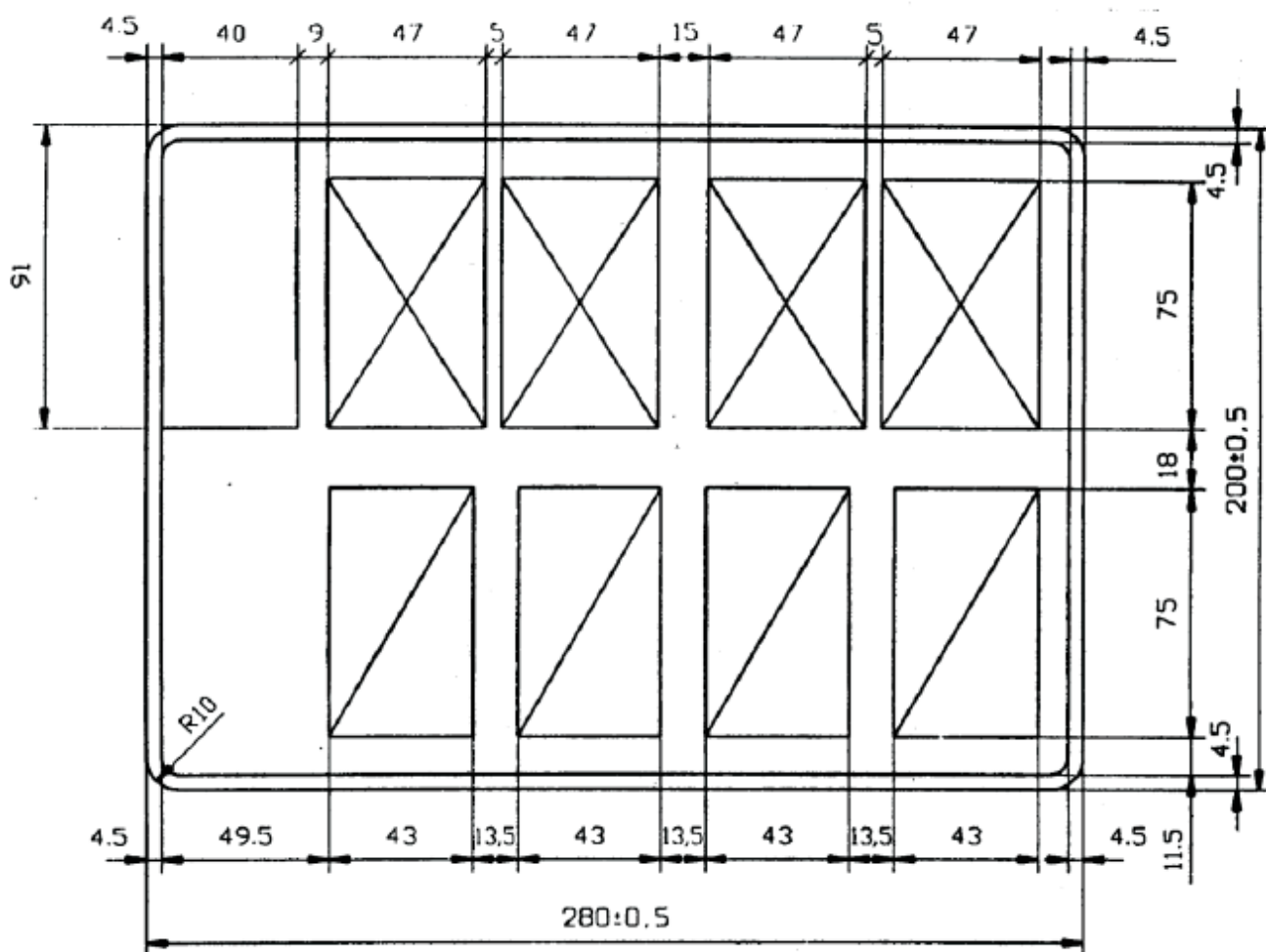

Фигура 3 б)

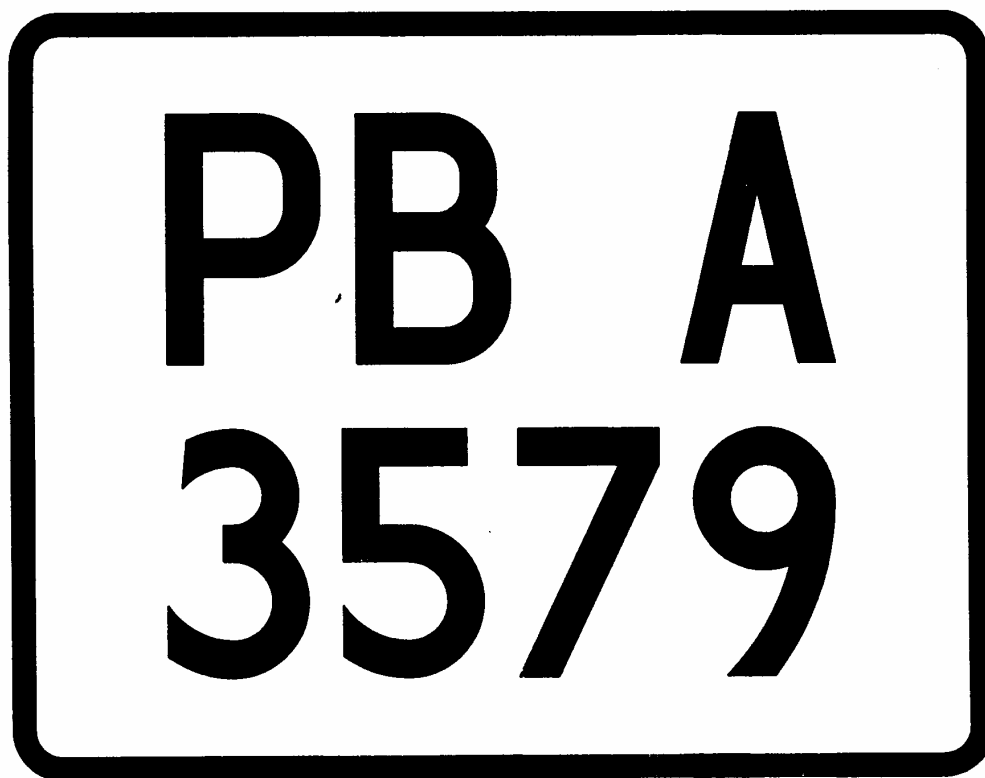
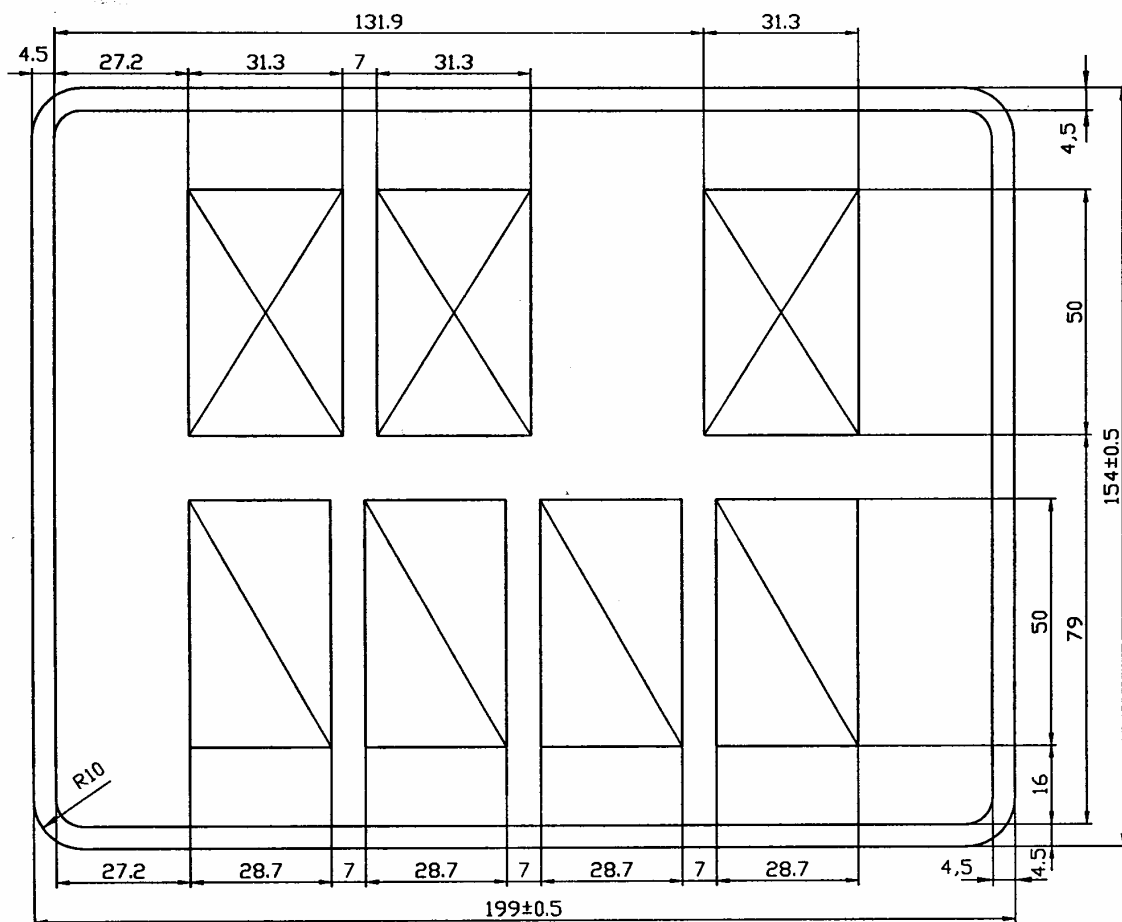

Фигура 4 а)

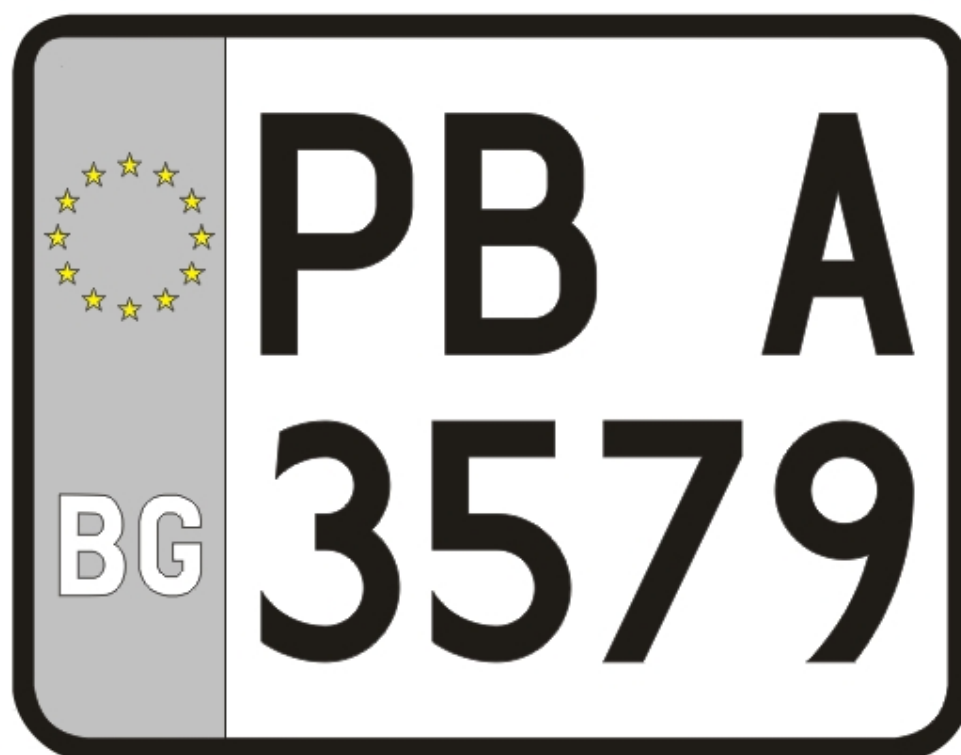
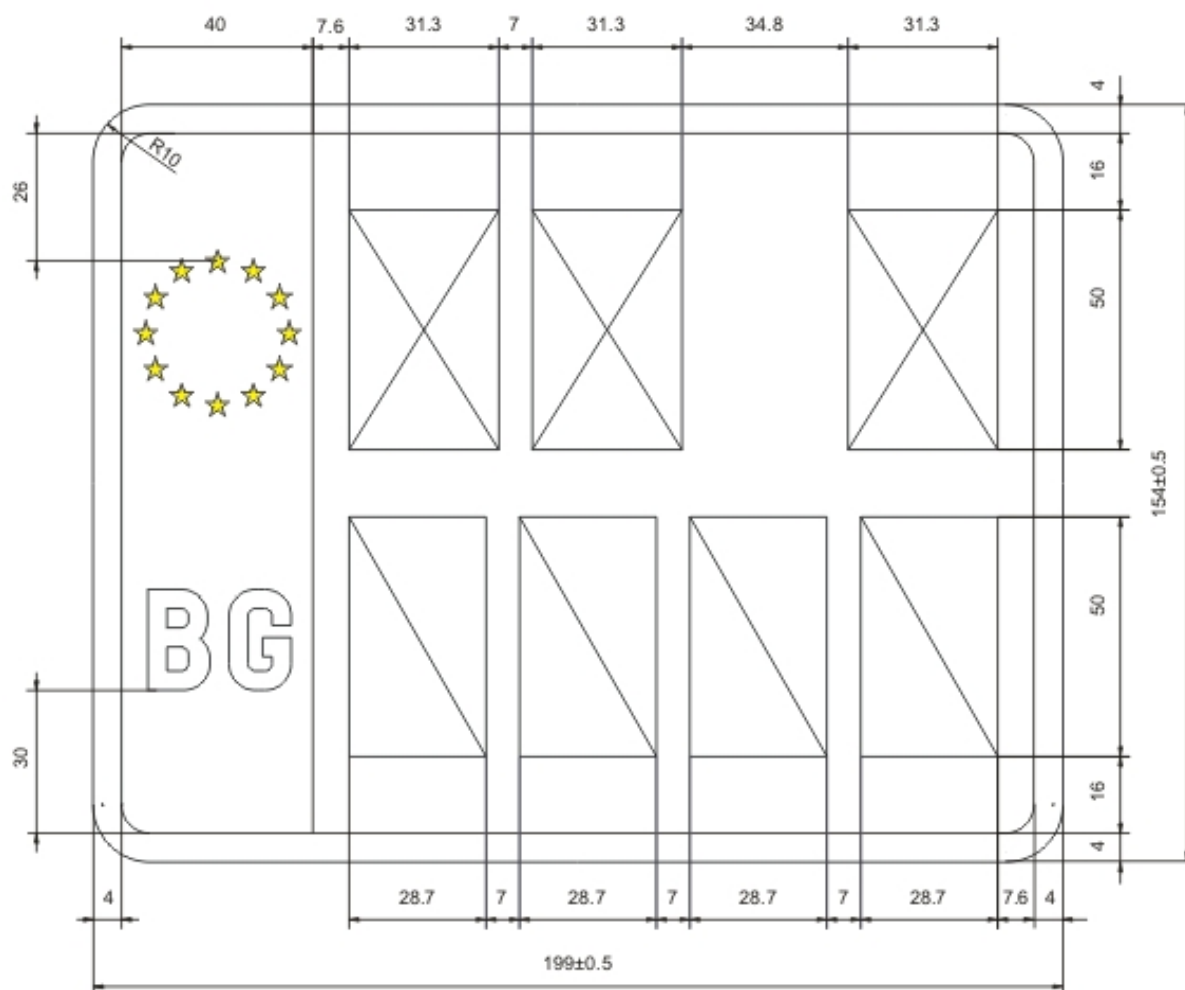

Фигура 4 б)

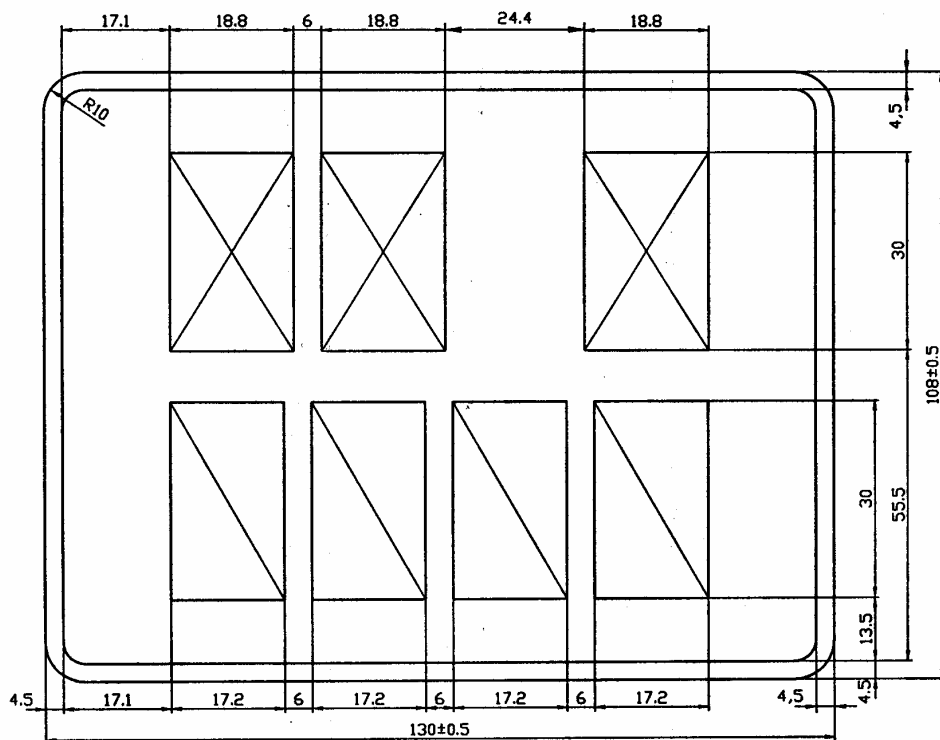

Фигура 5 а)

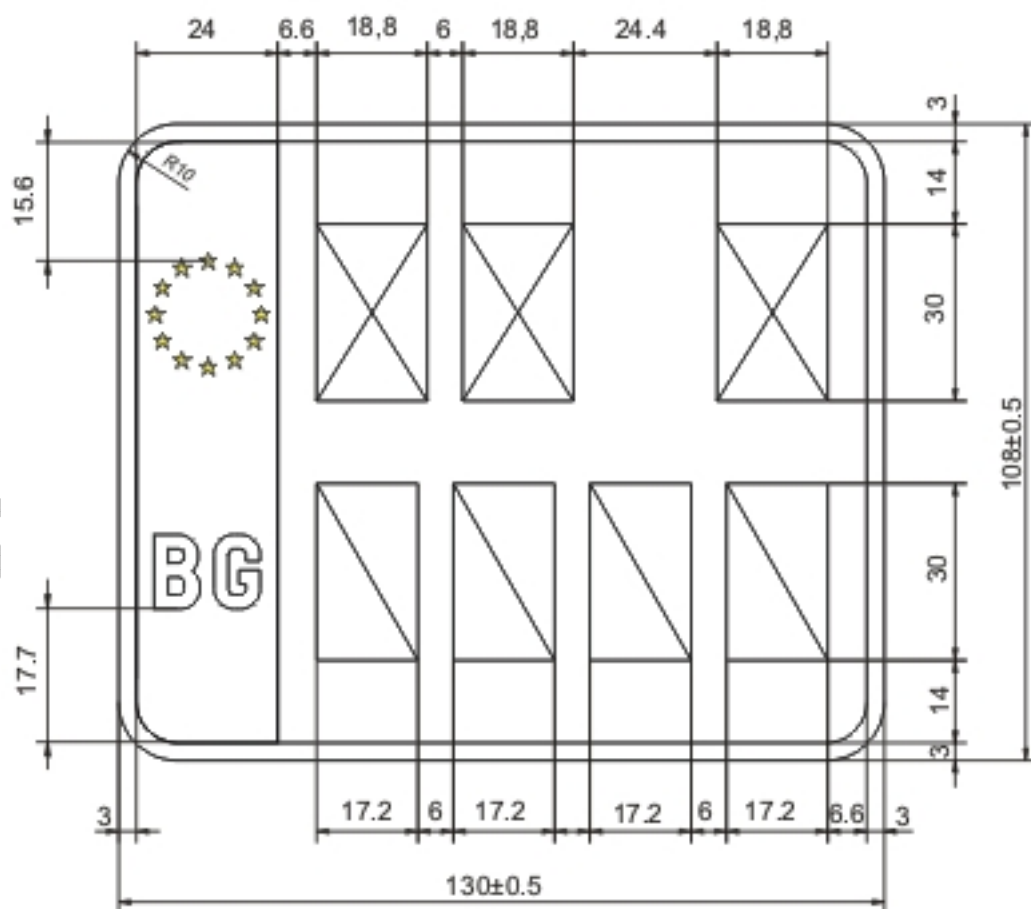
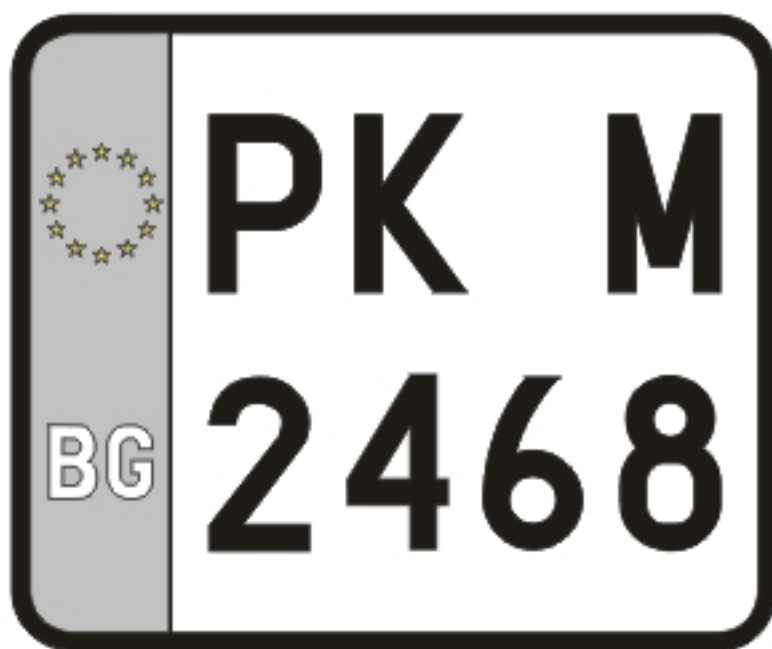

Фигура 5 б)

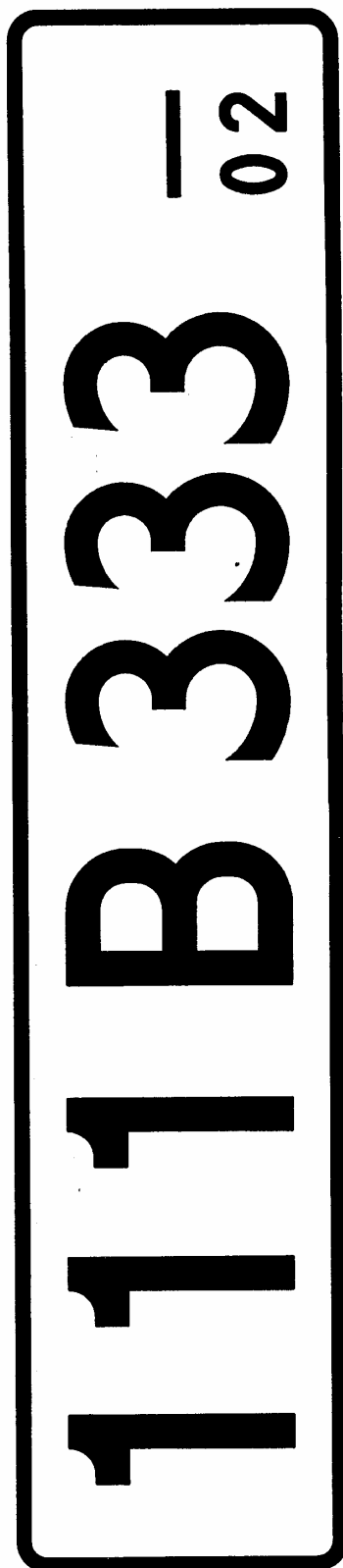
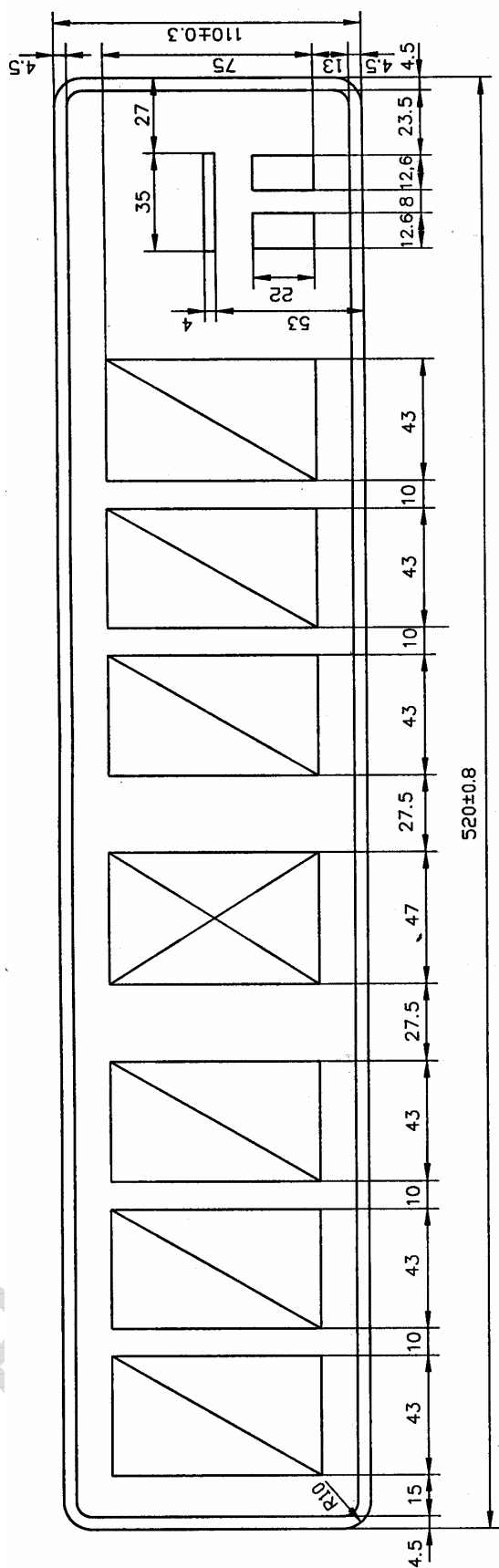

Фигура 6

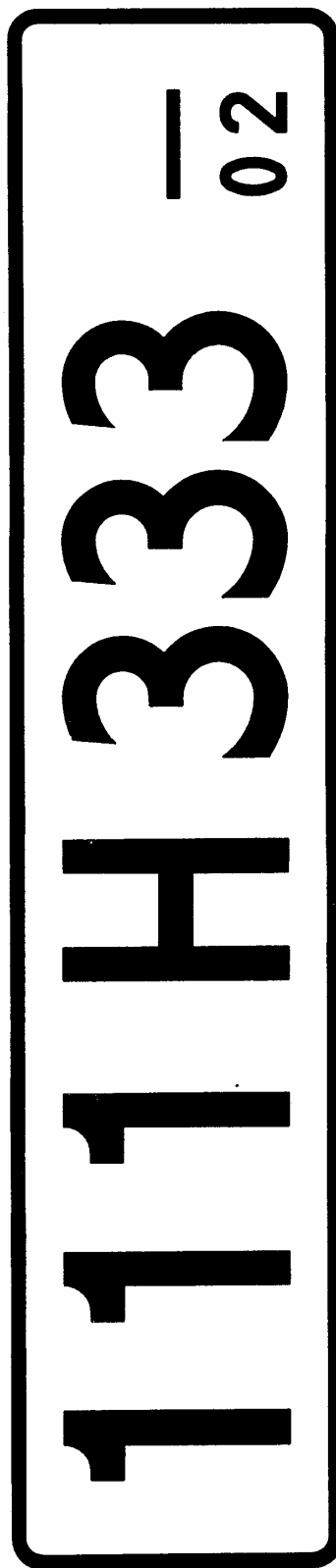
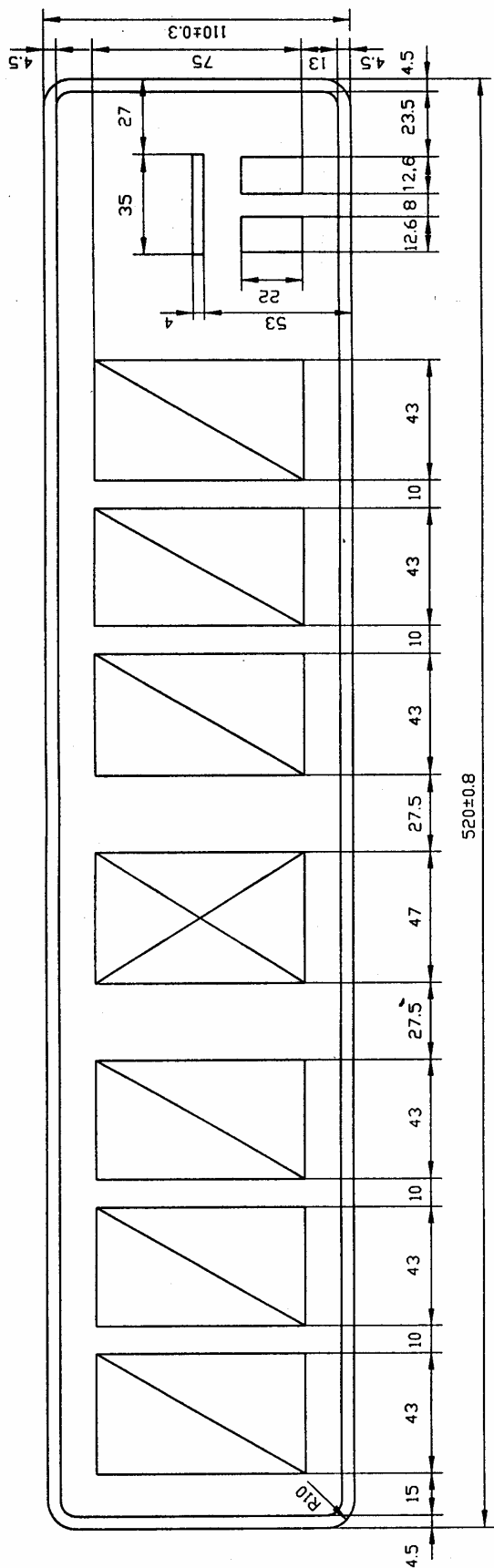

Фигура 7

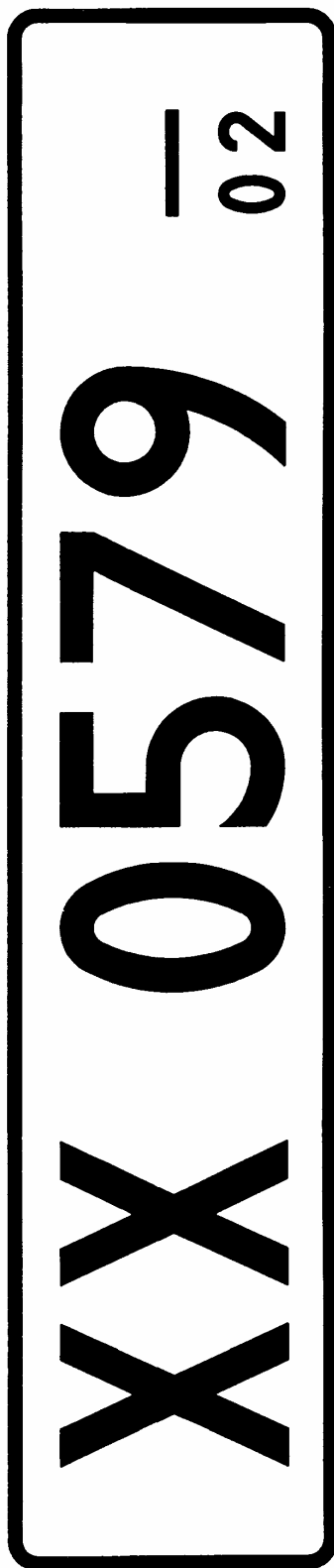
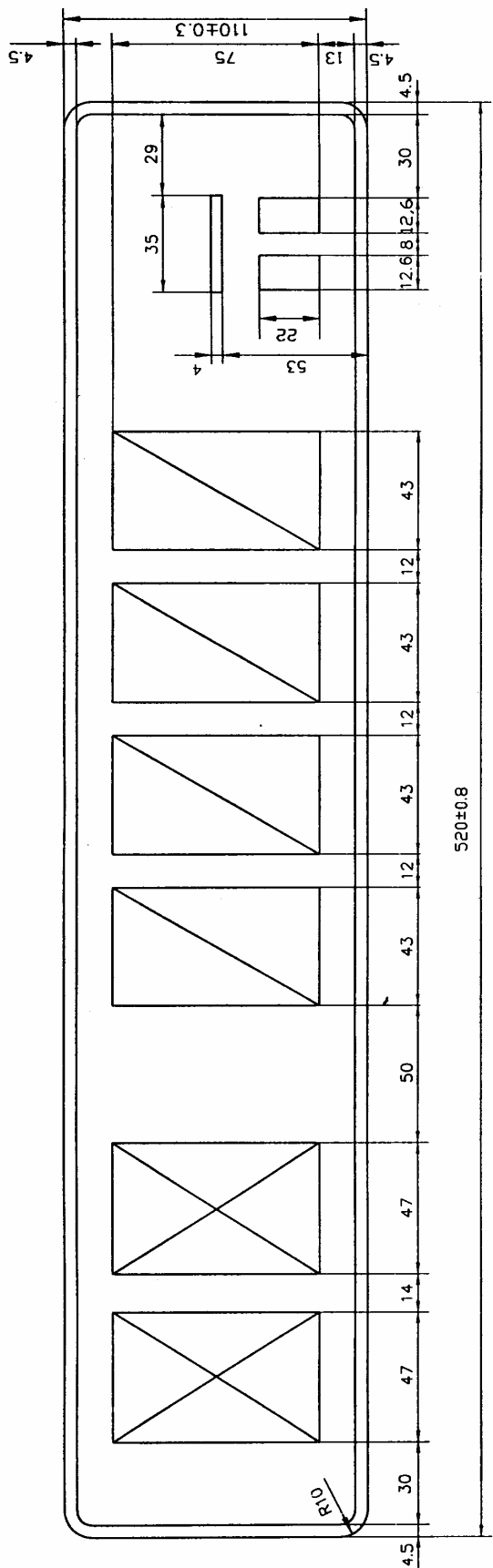

Фигура 8



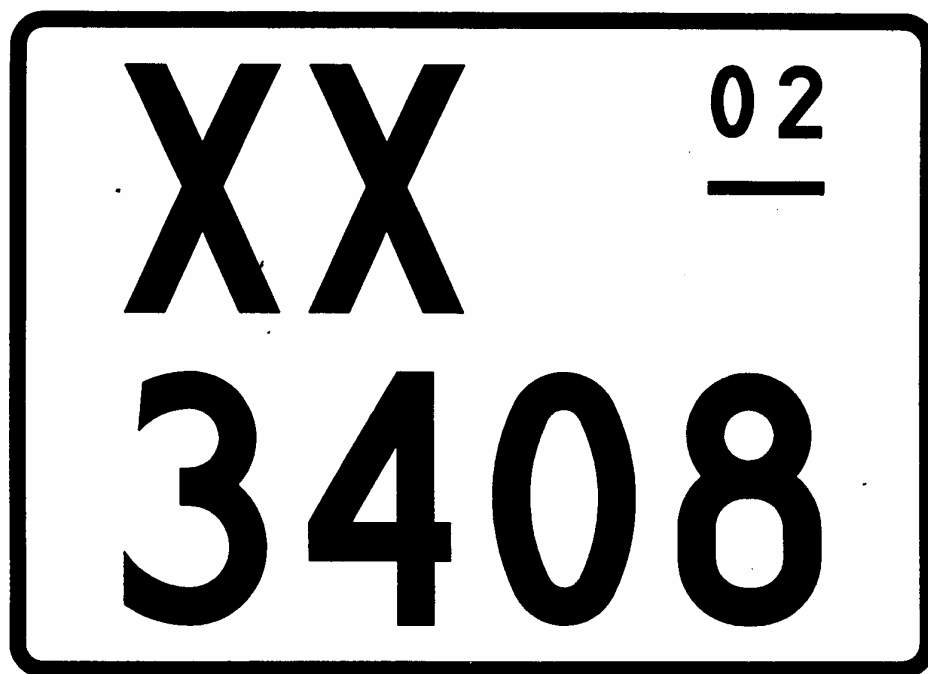
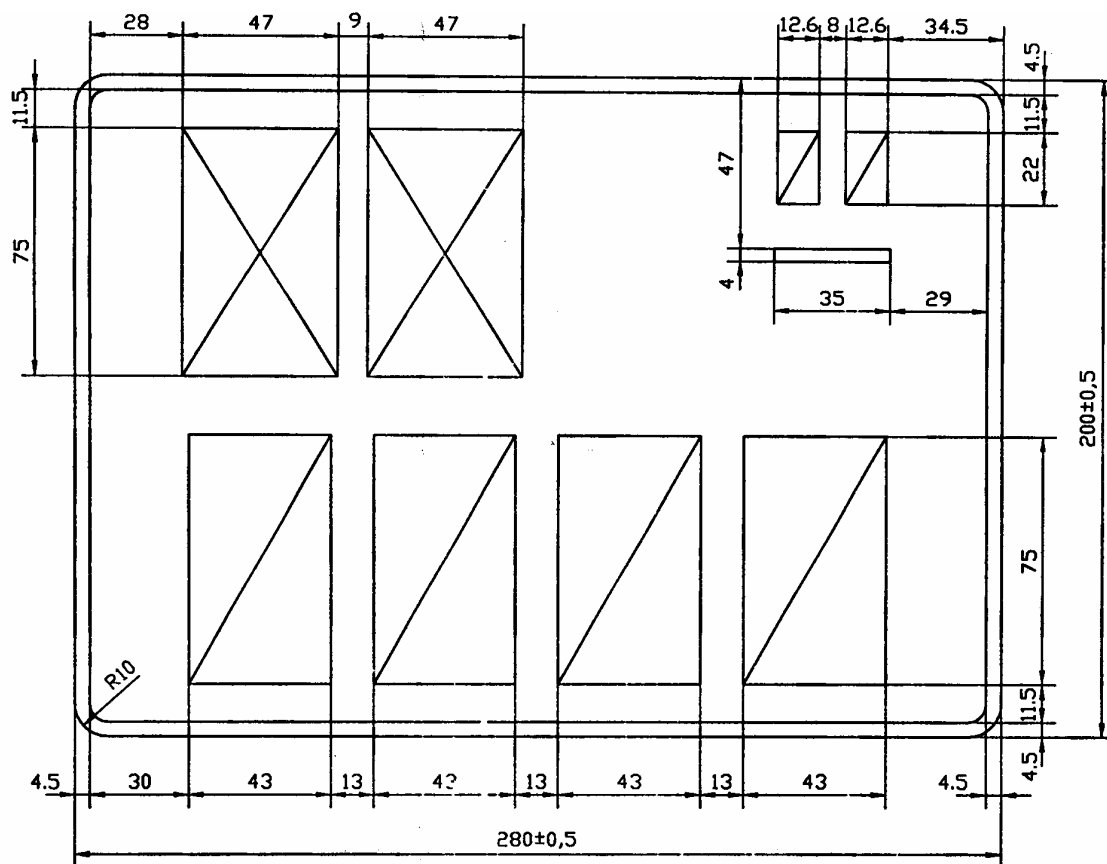

Фигура 9

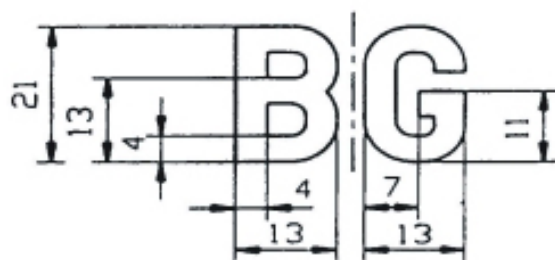
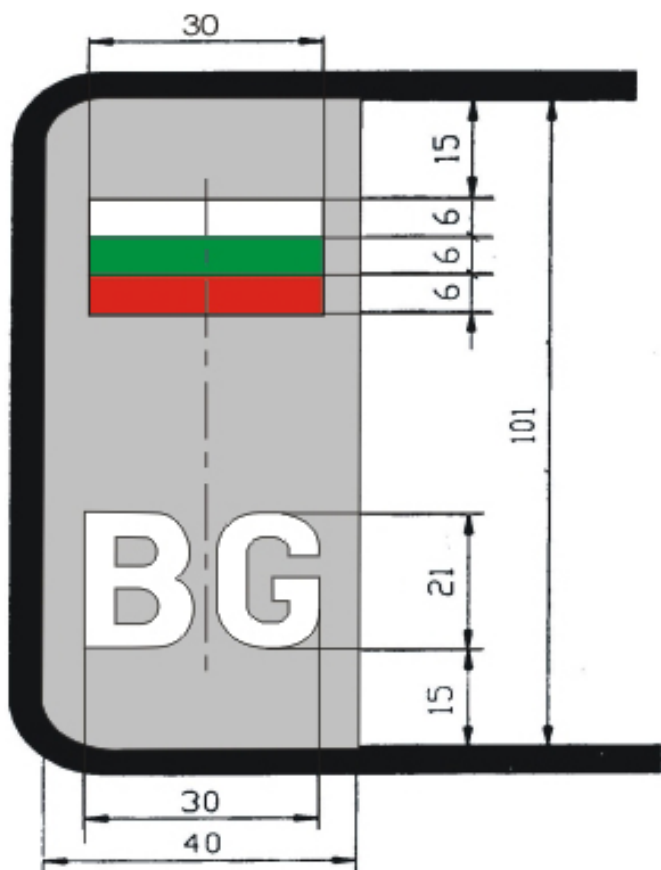

Фигура 10 а)

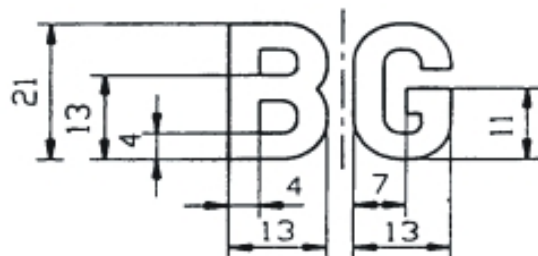
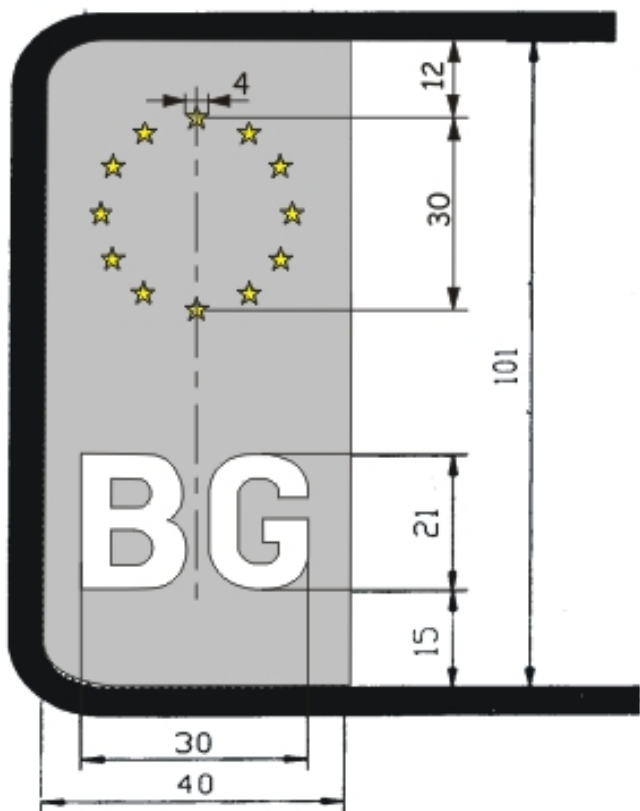

Фигура 10 б)

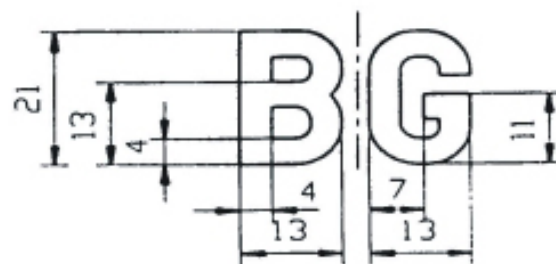
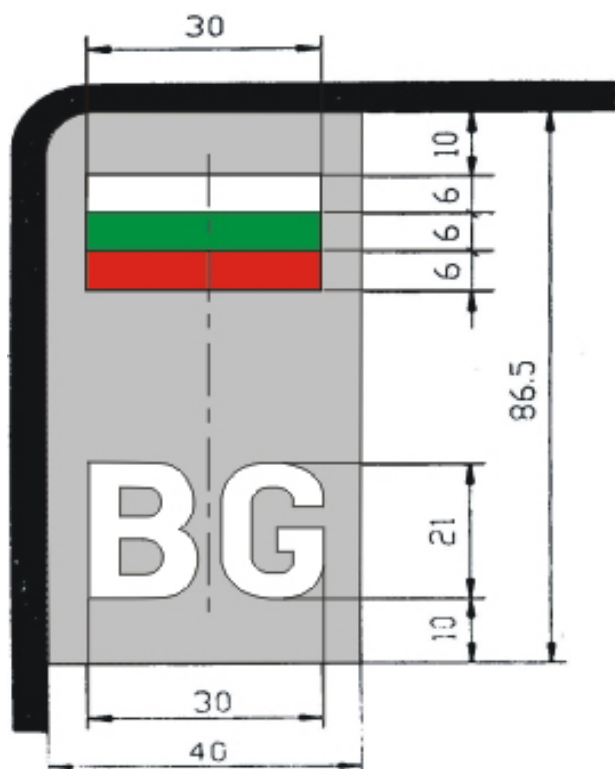

Фигура 11 а)

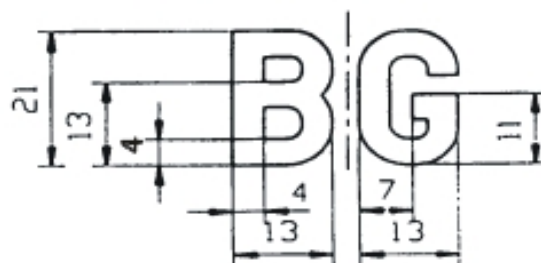
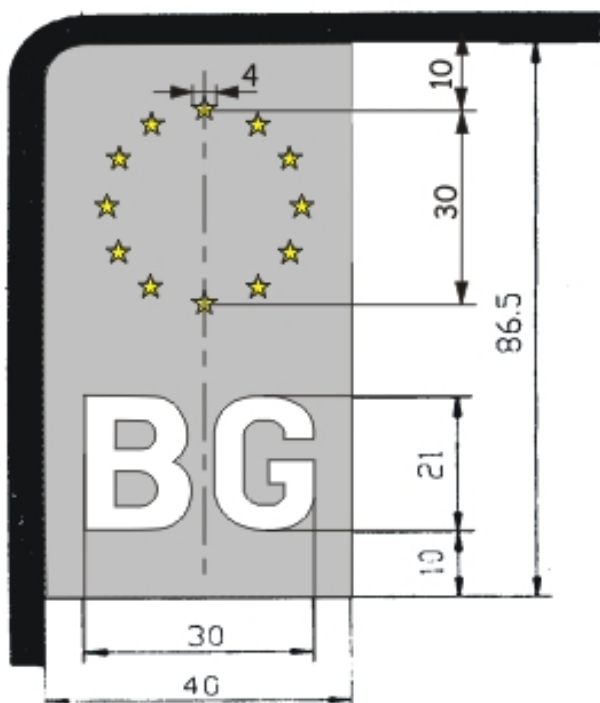

Фигура 11 б)

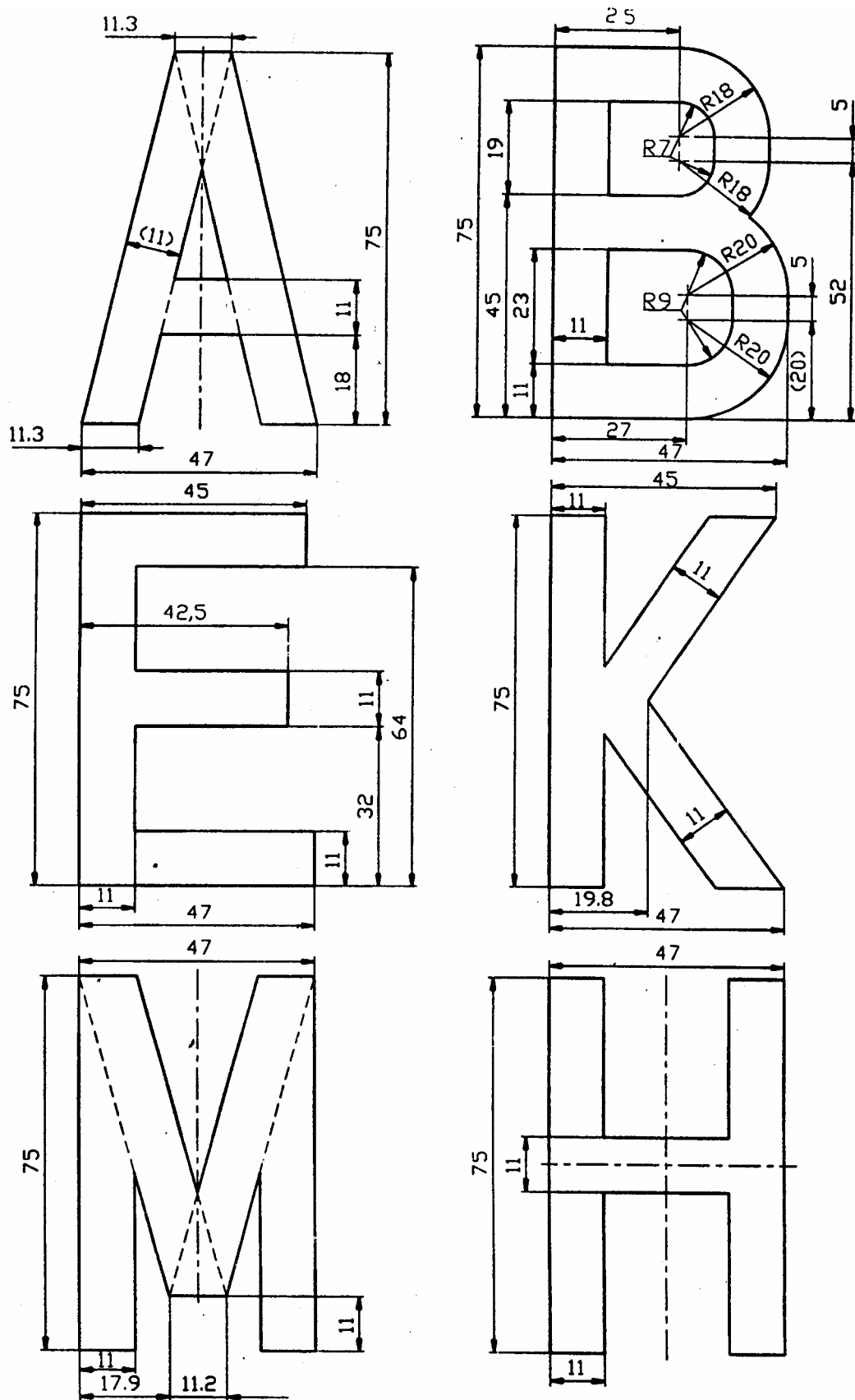

Фигура 12

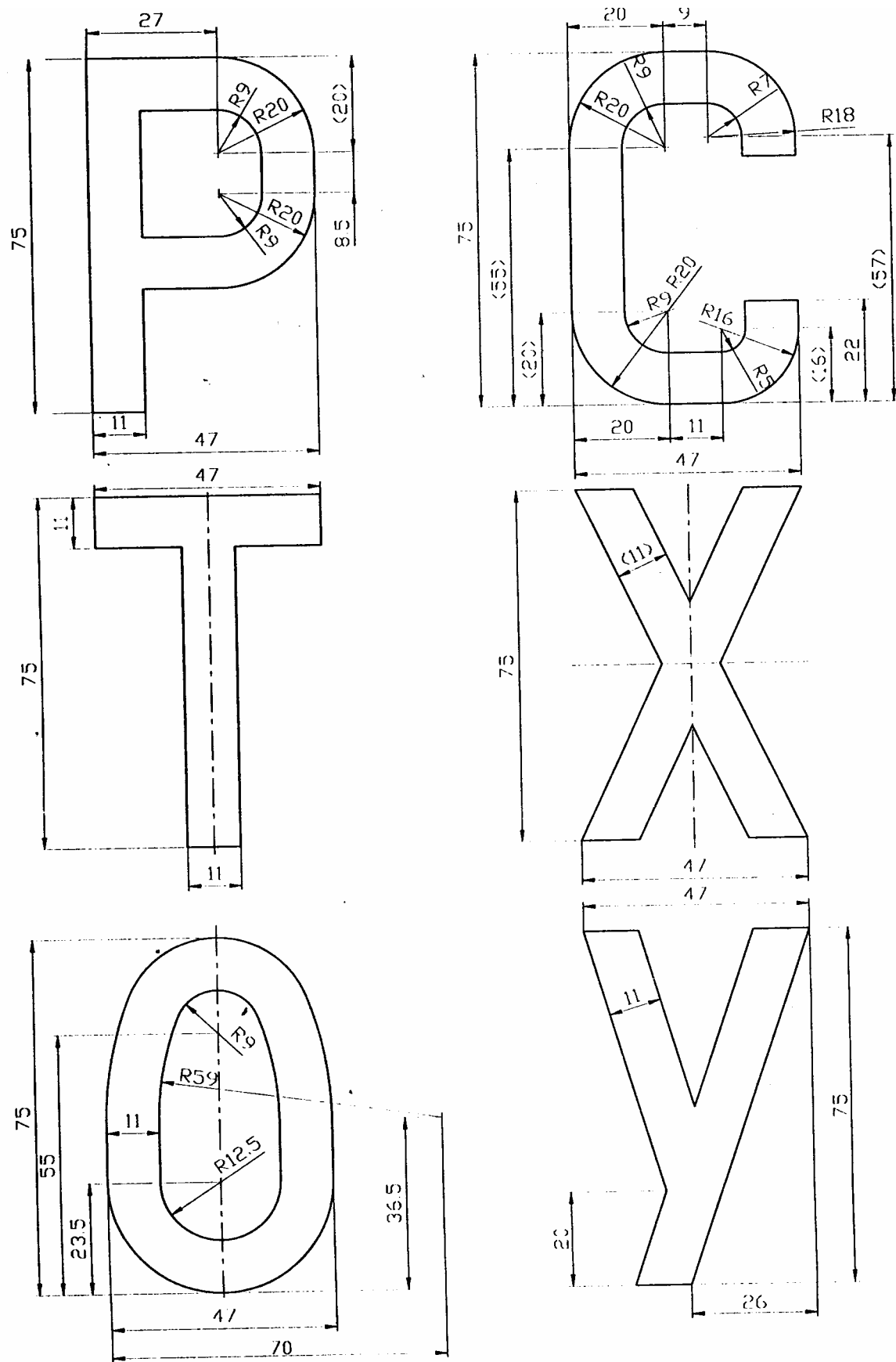

Фигура 12 (продължение)

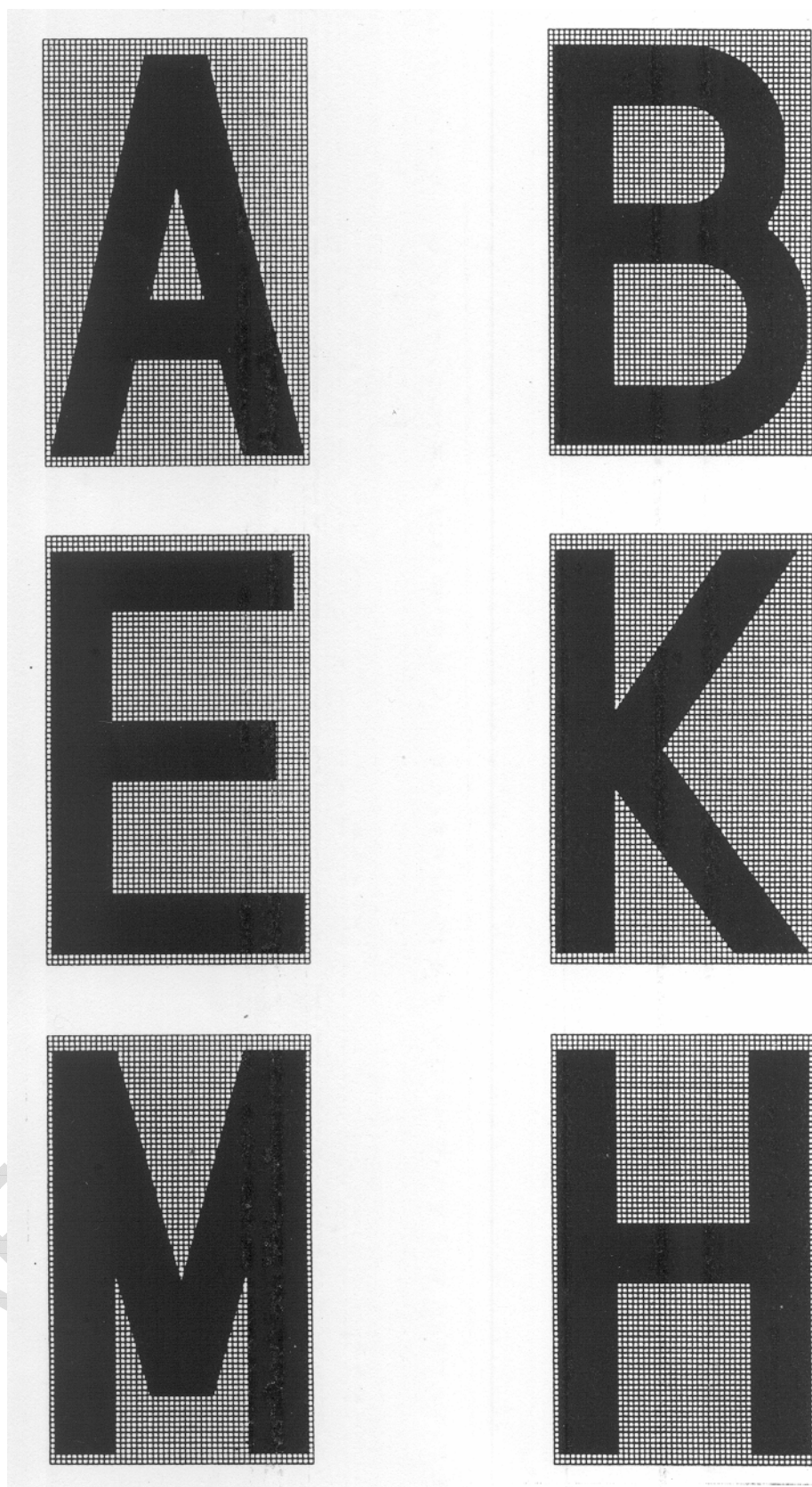

Фигура 13

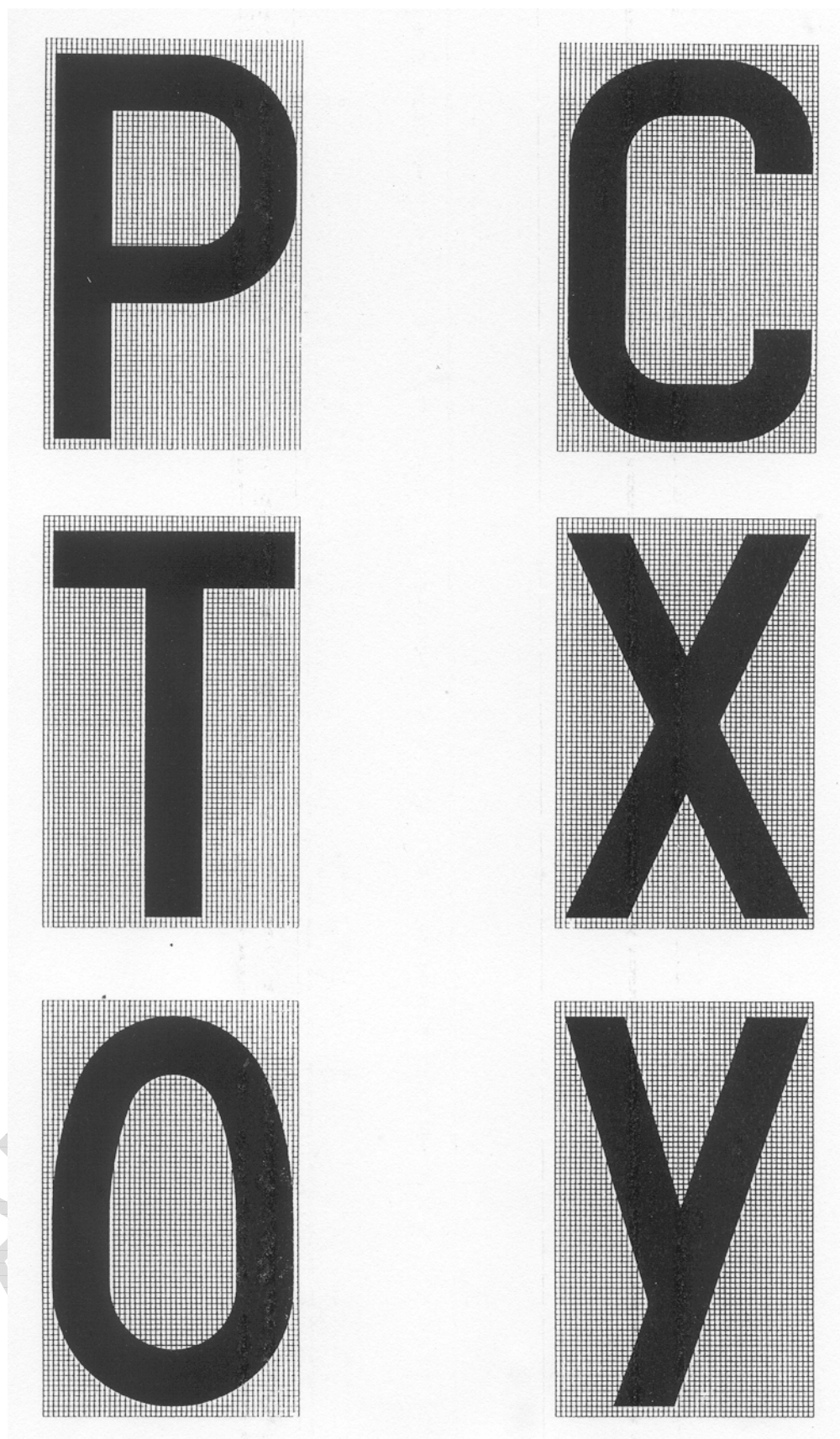

**Фигура 13** (продължение)

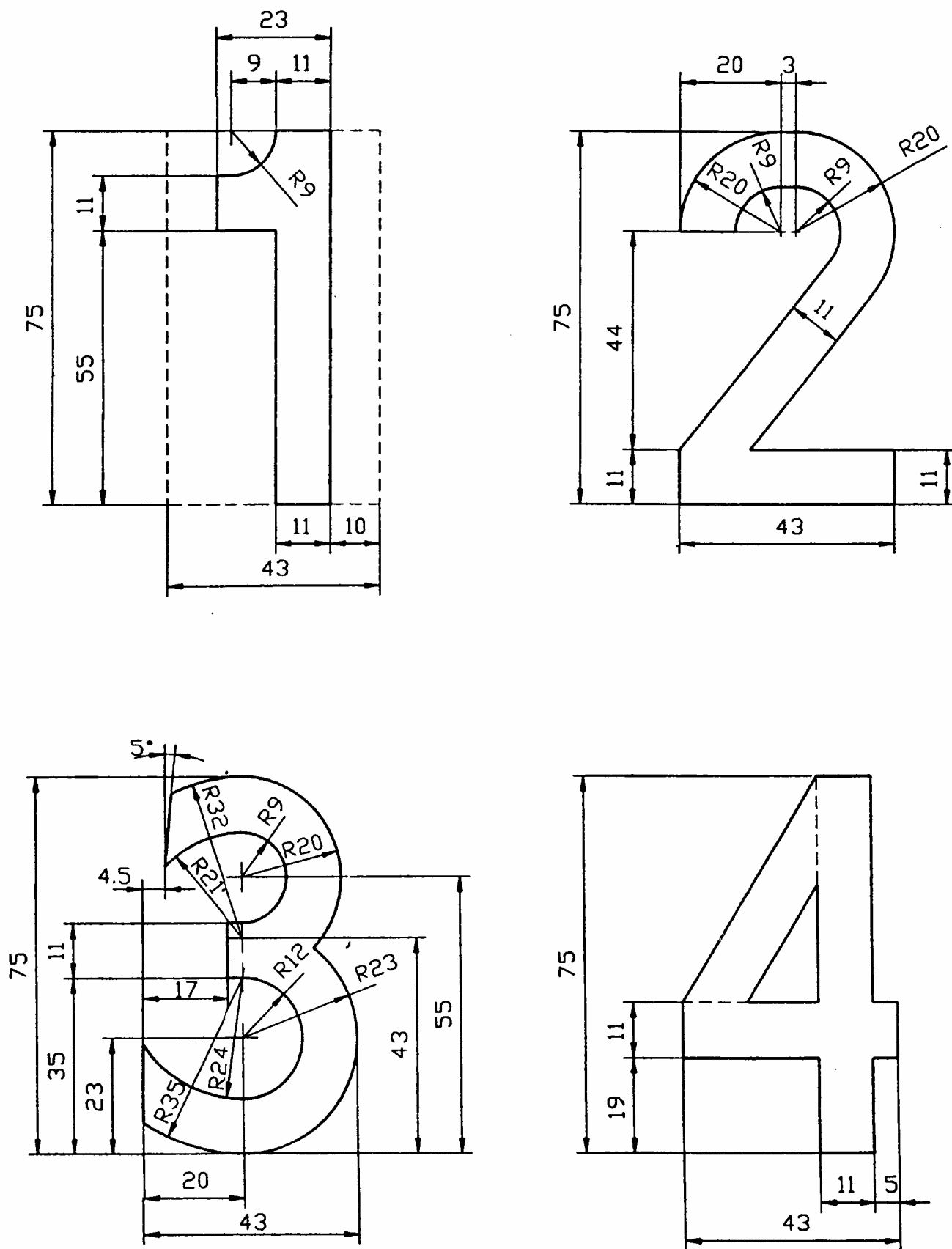

Фигура 14



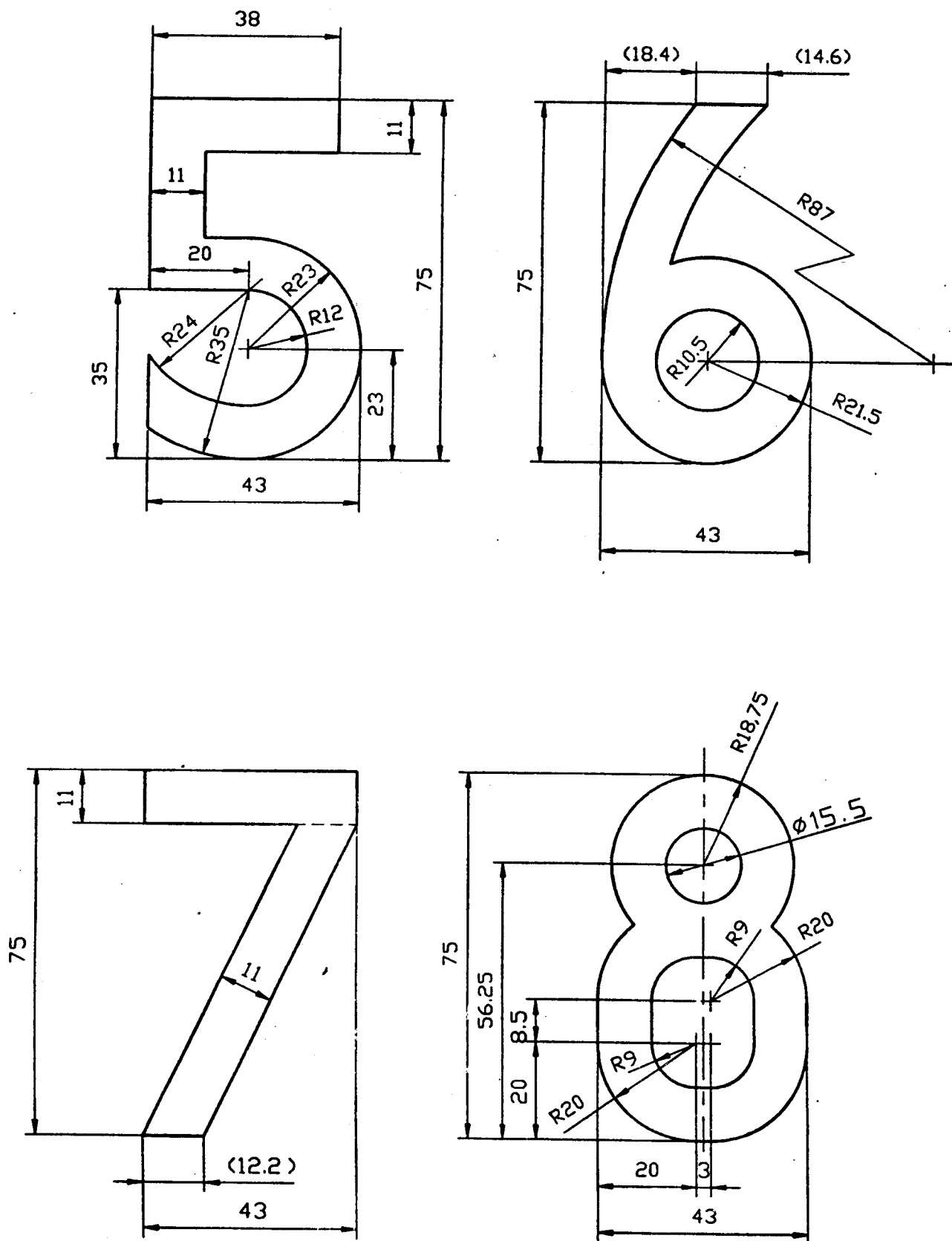

Фигура 14 (продължение)

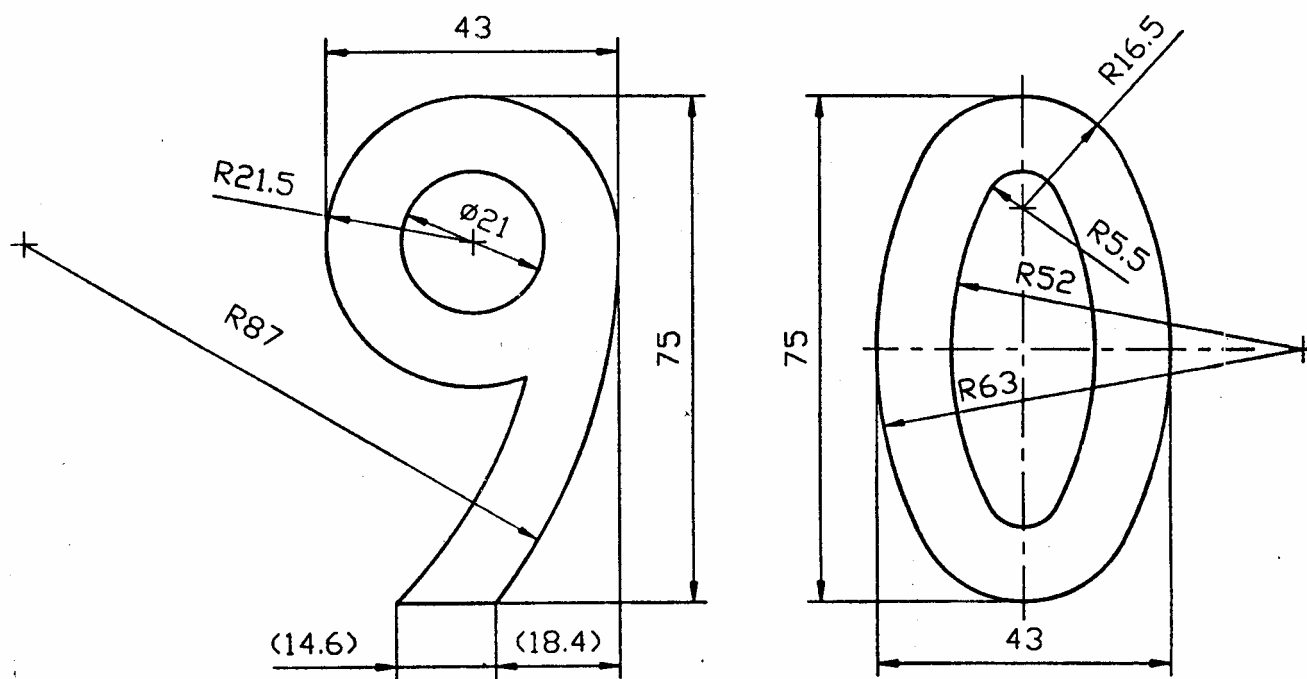

Фигура 14 (продължение)

РАБОТЕН ДОК



Фигура 15

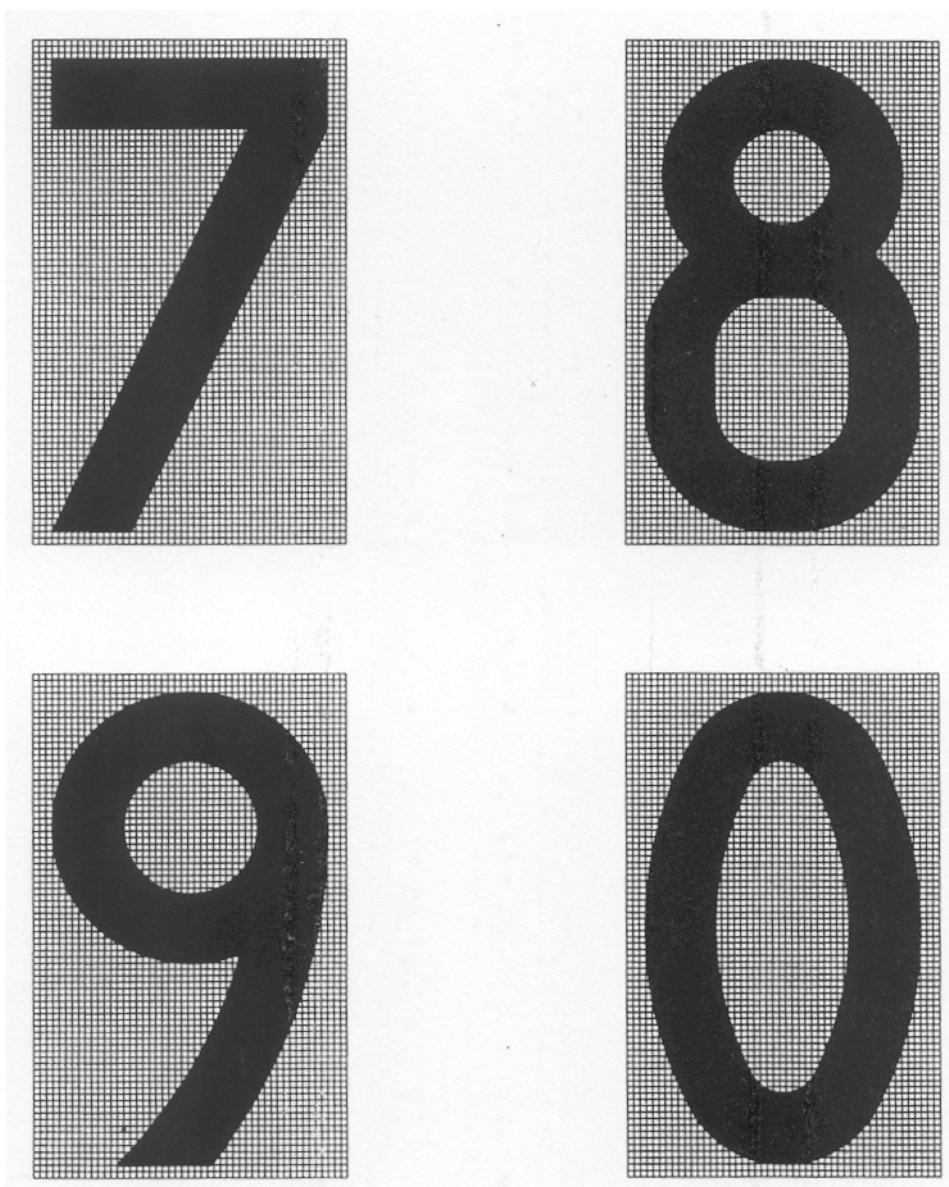

**Фигура 15** (продължение)

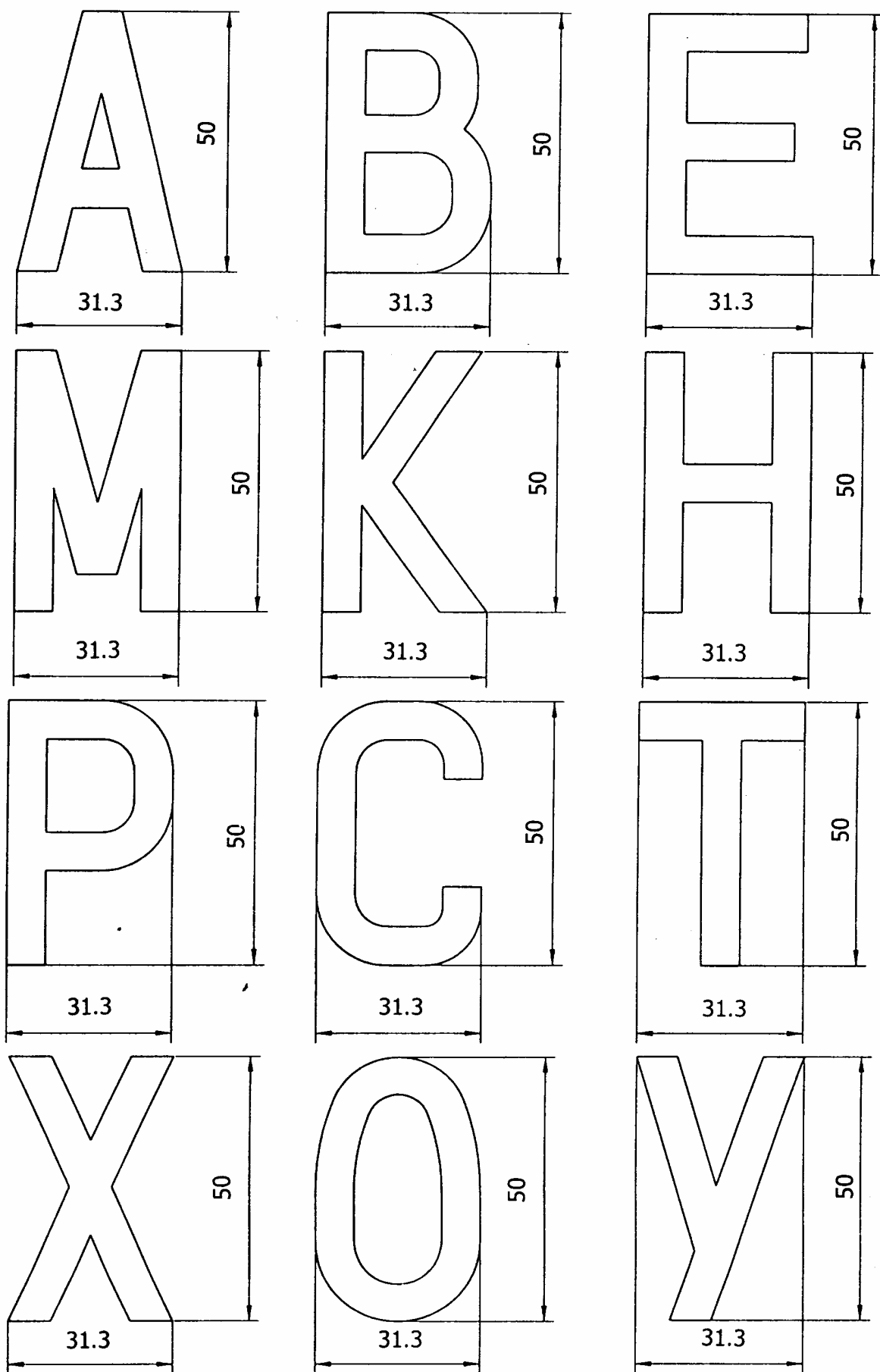

Фигура 16

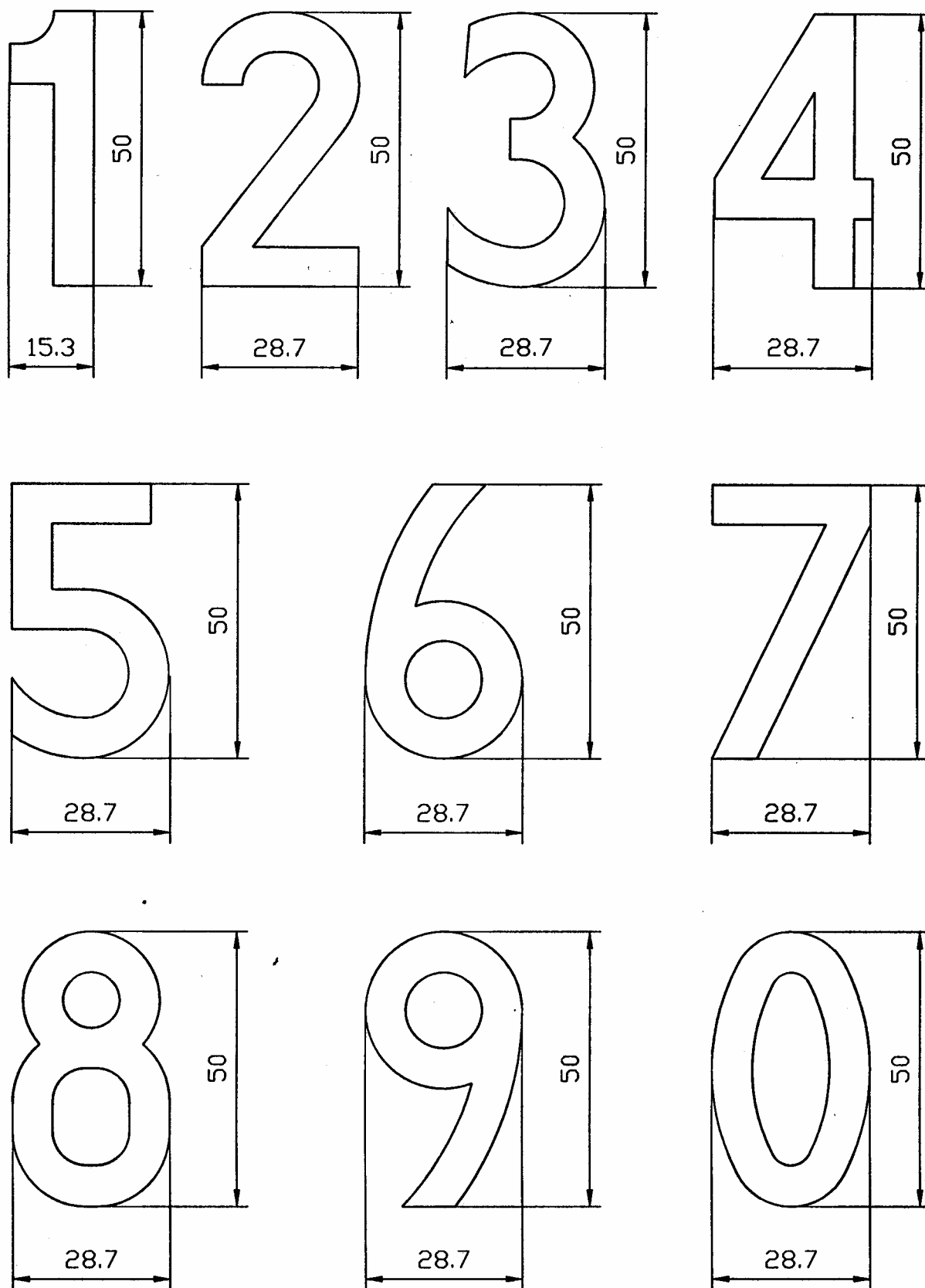

Фигура 17

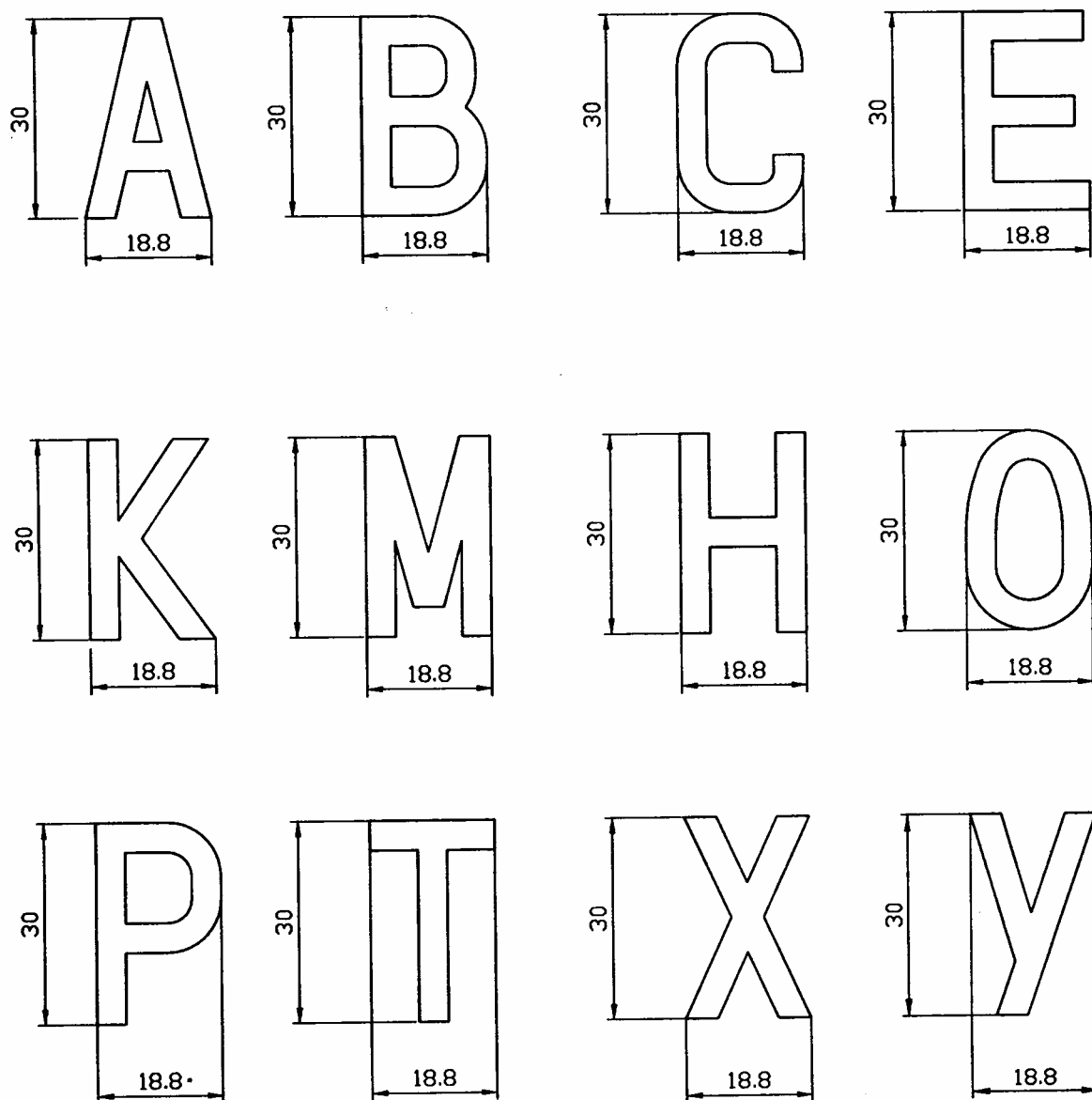

Фигура 18

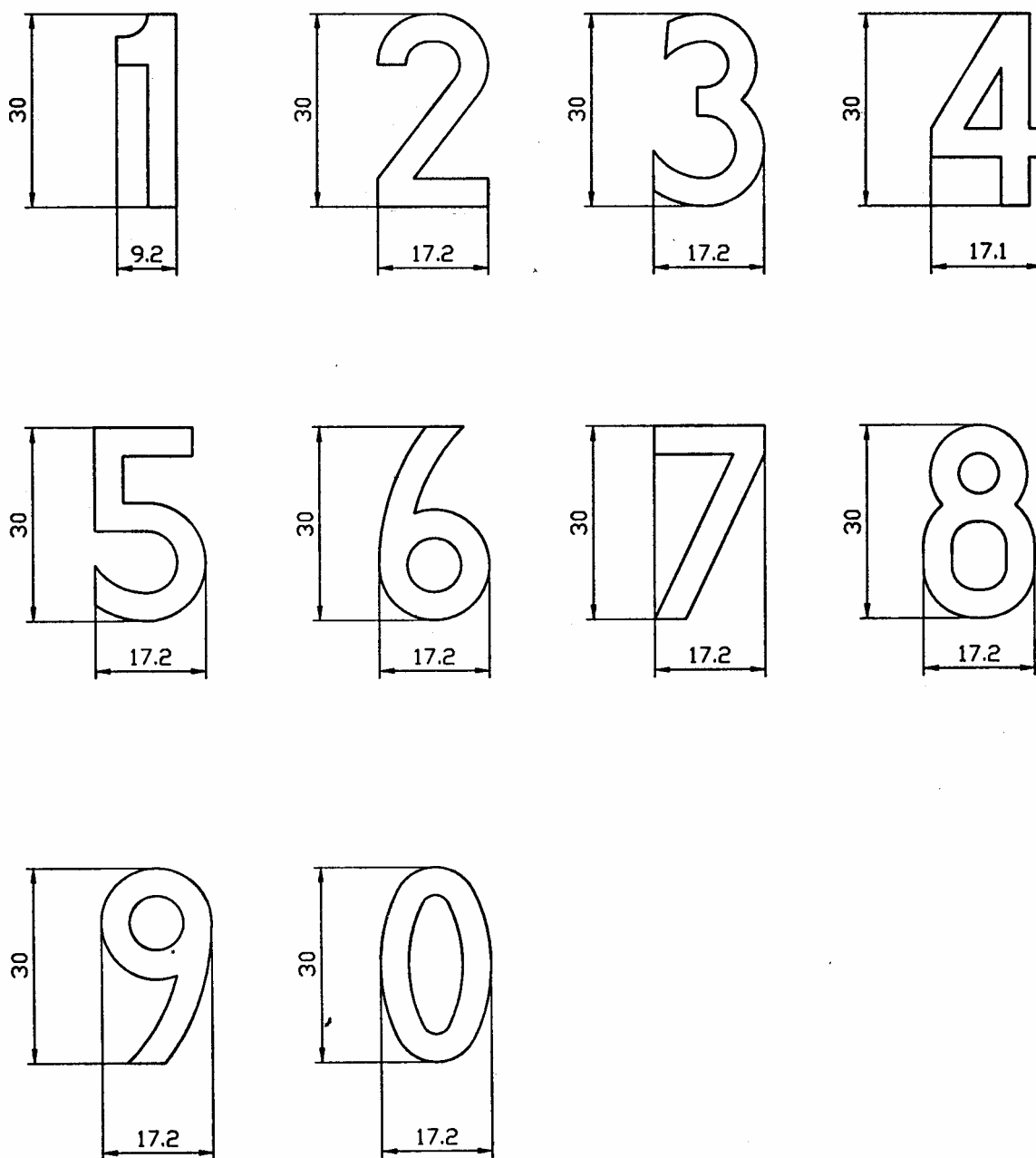

Фигура 19



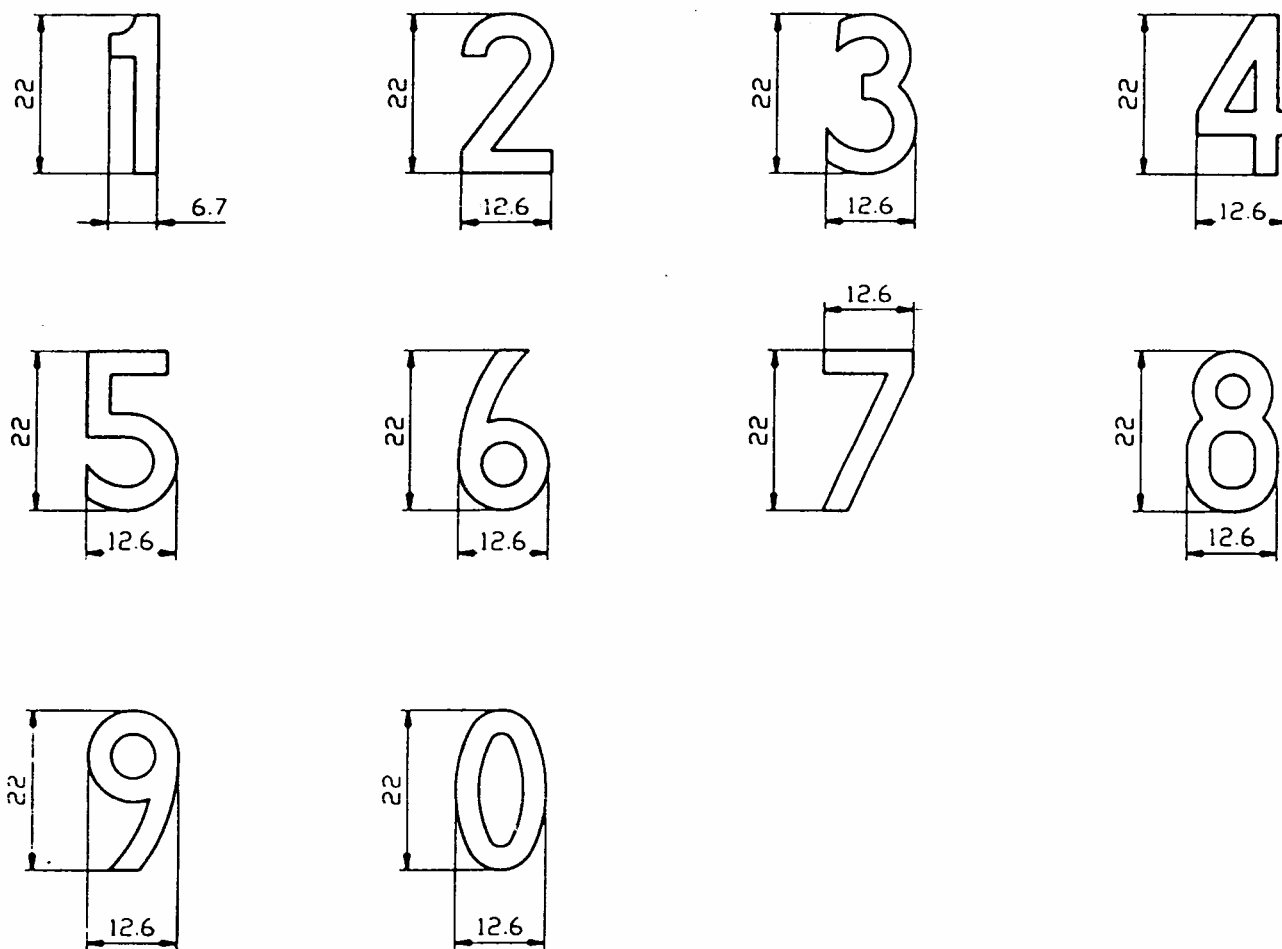

Фигура 20

РАБОТА