

**Official Ballot**  
**2018 Gubernatorial Primary Election**  
**June 26, 2018**  
**State of Maryland, Prince George's County**  
**Republican Ballot**

**BS REP 1**

Papeleta Electoral Oficial  
 2018 Elección Primaria Gubernamental  
 26 de junio del 2018  
 Estado de Maryland, Condado de Prince George's  
 Papeleta del Partido Republicano

**Instructions**  
**Instrucciones**

**Making Selections**  
 Como Marcar sus Selecciones

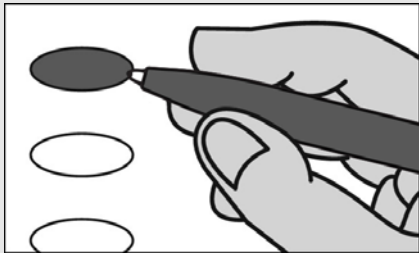

Fill in the oval to the left of the name of your choice. You must blacken the oval completely, and do not make any marks outside of the oval. You do not have to vote in every race.

Llene el óvalo a la izquierda del nombre de su selección. Debe rellenar completamente el óvalo. No haga ninguna marca fuera del óvalo. No tiene que votar en cada contienda.



Do not cross out or erase, or your vote may not count. If you make a mistake or a stray mark, you may ask for a new ballot.

No tache o borre su voto. Si comete un error o hace una marca demás, puede solicitar una nueva papeleta.

**Governor / Lt. Governor**  
**Vote for 1**  
 Gobernador / Vicegobernador  
 Vote por 1

**Larry Hogan**  
 and/  
**Boyd K. Rutherford**  
 Unopposed/Sin Oponente

**Comptroller**  
**Vote for 1**  
 Contralor  
 Vote por 1

**Anjali Reed Phukan**  
 Unopposed/Sin Oponente

**Attorney General**  
**Vote for 1**  
 Procurador General  
 Vote por 1

**Craig Wolf**  
 Unopposed/Sin Oponente

**U.S. Senator**  
**Vote for 1**  
 Senador de EE.UU.  
 Vote por 1

- Tony Campbell**
- Chris Chaffee**
- Evan M. Cronhardt**
- Nnabu Eze**
- John R. Graziani**
- Christina J. Grigorian**
- Albert Binyahmin Howard**
- Bill Krehnbrink**
- Gerald I. Smith, Jr.**
- Blaine Taylor**
- Brian Charles Vaeth**

**Representative in Congress**  
**District 4**  
**Vote for 1**  
 Representante en el Congreso  
 Distrito 4  
 Vote por 1

**George McDermott**  
 Unopposed/Sin Oponente

**State Senator**  
**District 21**  
**Vote for 1**  
 Senador Estatal  
 Distrito 21  
 Vote por 1

**Lee Havis**  
 Unopposed/Sin Oponente

**House of Delegates**  
**District 21**  
**Vote for up to 3**  
 Cámara de Delegados  
 Distrito 21  
 Vote hasta por 3

- Chike Anyanwu**  
 Unopposed/Sin Oponente
- Richard Douglas**  
 Unopposed/Sin Oponente

**Nomination Vacant**  
 /Nominación Vacante

**County Executive**  
**Vote for 1**  
 Ejecutivo del Condado  
 Vote por 1

**Jerry J. Mathis**  
 Unopposed/Sin Oponente

**County Council At Large**  
**Vote for up to 2**  
 Miembro del Concejo  
 Representando el Condado  
 Vote hasta por 2

**Felicia Folarin**  
 Unopposed/Sin Oponente

**Nomination Vacant**  
 /Nominación Vacante

**Judge of the Circuit Court**  
**Circuit 7**  
**Vote for up to 6**  
 Juez de la Corte de Circuito  
 Circuito 7  
 Vote hasta por 6

- Tiffany H. Anderson**  
 Unopposed/Sin Oponente
- Robin Bright**  
 Unopposed/Sin Oponente
- Peter Killough**  
 Unopposed/Sin Oponente
- William Snoddy**  
 Unopposed/Sin Oponente
- Sean D. Wallace**  
 Unopposed/Sin Oponente
- Judy Lynn Woodall**  
 Unopposed/Sin Oponente

**End of Ballot**  
 Fin de la Papeleta



Proof

**Official Ballot**  
**2018 Gubernatorial Primary Election**  
**June 26, 2018**  
**State of Maryland, Prince George's County**  
**Republican Ballot**

**BS REP 2**

Papeleta Electoral Oficial  
 2018 Elección Primaria Gubernamental  
 26 de junio del 2018  
 Estado de Maryland, Condado de Prince George's  
 Papeleta del Partido Republicano

**Instructions**  
**Instrucciones**

**Making Selections**  
 Como Marcar sus Selecciones

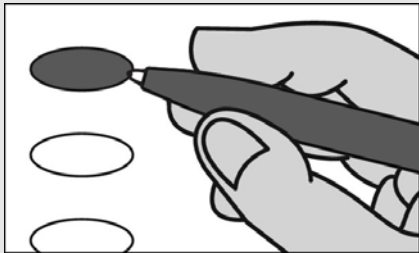

Fill in the oval to the left of the name of your choice. You must blacken the oval completely, and do not make any marks outside of the oval. You do not have to vote in every race.

Llene el óvalo a la izquierda del nombre de su selección. Debe rellenar completamente el óvalo. No haga ninguna marca fuera del óvalo. No tiene que votar en cada contienda.



Do not cross out or erase, or your vote may not count. If you make a mistake or a stray mark, you may ask for a new ballot.

No tache o borre su voto. Si comete un error o hace una marca demás, puede solicitar una nueva papeleta.

**Governor / Lt. Governor**  
**Vote for 1**  
 Gobernador / Vicegobernador  
 Vote por 1

**Larry Hogan**  
 and/  
**Boyd K. Rutherford**  
 Unopposed/Sin Oponente

**Comptroller**  
**Vote for 1**  
 Contralor  
 Vote por 1

**Anjali Reed Phukan**  
 Unopposed/Sin Oponente

**Attorney General**  
**Vote for 1**  
 Procurador General  
 Vote por 1

**Craig Wolf**  
 Unopposed/Sin Oponente

**U.S. Senator**  
**Vote for 1**  
 Senador de EE.UU.  
 Vote por 1

- Tony Campbell**
- Chris Chaffee**
- Evan M. Cronhardt**
- Nnabu Eze**
- John R. Graziani**
- Christina J. Grigorian**
- Albert Binyahmin Howard**
- Bill Krehnbrink**
- Gerald I. Smith, Jr.**
- Blaine Taylor**
- Brian Charles Vaeth**

**Representative in Congress**  
**District 5**  
**Vote for 1**  
 Representante en el Congreso  
 Distrito 5  
 Vote por 1

- William A. Devine, III**
- Johnny Rice**

**State Senator**  
**District 21**  
**Vote for 1**  
 Senador Estatal  
 Distrito 21  
 Vote por 1

**Lee Havis**  
 Unopposed/Sin Oponente

**House of Delegates**  
**District 21**  
**Vote for up to 3**  
 Cámara de Delegados  
 Distrito 21  
 Vote hasta por 3

- Chike Anyanwu**  
 Unopposed/Sin Oponente
- Richard Douglas**  
 Unopposed/Sin Oponente

**Nomination Vacant**  
 /Nominación Vacante

**County Executive**  
**Vote for 1**  
 Ejecutivo del Condado  
 Vote por 1

**Jerry J. Mathis**  
 Unopposed/Sin Oponente

**County Council At Large**  
**Vote for up to 2**  
 Miembro del Concejo  
 Representando el Condado  
 Vote hasta por 2

**Felicia Folarin**  
 Unopposed/Sin Oponente

**Nomination Vacant**  
 /Nominación Vacante

**Judge of the Circuit Court**  
**Circuit 7**  
**Vote for up to 6**  
 Juez de la Corte de Circuito  
 Circuito 7  
 Vote hasta por 6

- Tiffany H. Anderson**  
 Unopposed/Sin Oponente
- Robin Bright**  
 Unopposed/Sin Oponente
- Peter Killough**  
 Unopposed/Sin Oponente
- William Snoddy**  
 Unopposed/Sin Oponente
- Sean D. Wallace**  
 Unopposed/Sin Oponente
- Judy Lynn Woodall**  
 Unopposed/Sin Oponente

**End of Ballot**  
 Fin de la Papeleta



Proof

**Official Ballot**  
**2018 Gubernatorial Primary Election**  
**June 26, 2018**  
**State of Maryland, Prince George's County**  
**Republican Ballot**

**BS REP 3**

Papeleta Electoral Oficial  
 2018 Elección Primaria Gubernamental  
 26 de junio del 2018  
 Estado de Maryland, Condado de Prince George's  
 Papeleta del Partido Republicano

**Instructions**  
**Instrucciones**

**Making Selections**  
 Como Marcar sus Selecciones



Fill in the oval to the left of the name of your choice. You must blacken the oval completely, and do not make any marks outside of the oval. You do not have to vote in every race.

Llene el óvalo a la izquierda del nombre de su selección. Debe rellenar completamente el óvalo. No haga ninguna marca fuera del óvalo. No tiene que votar en cada contienda.



Do not cross out or erase, or your vote may not count. If you make a mistake or a stray mark, you may ask for a new ballot.

No tache o borre su voto. Si comete un error o hace una marca demás, puede solicitar una nueva papeleta.

**Governor / Lt. Governor**  
**Vote for 1**  
 Gobernador / Vicegobernador  
 Vote por 1

**Larry Hogan**  
 and/  
**Boyd K. Rutherford**  
 Unopposed/Sin Oponente

**Comptroller**  
**Vote for 1**  
 Contralor  
 Vote por 1

**Anjali Reed Phukan**  
 Unopposed/Sin Oponente

**Attorney General**  
**Vote for 1**  
 Procurador General  
 Vote por 1

**Craig Wolf**  
 Unopposed/Sin Oponente

**U.S. Senator**  
**Vote for 1**  
 Senador de EE.UU.  
 Vote por 1

- Tony Campbell**
- Chris Chaffee**
- Evan M. Cronhardt**
- Nnabu Eze**
- John R. Graziani**
- Christina J. Grigorian**
- Albert Binyahmin Howard**
- Bill Krehnbrink**
- Gerald I. Smith, Jr.**
- Blaine Taylor**
- Brian Charles Vaeth**

**Representative in Congress**  
**District 5**  
**Vote for 1**  
 Representante en el Congreso  
 Distrito 5  
 Vote por 1

- William A. Devine, III**
- Johnny Rice**

**State Senator**  
**District 21**  
**Vote for 1**  
 Senador Estatal  
 Distrito 21  
 Vote por 1

**Lee Havis**  
 Unopposed/Sin Oponente

**House of Delegates**  
**District 21**  
**Vote for up to 3**  
 Cámara de Delegados  
 Distrito 21  
 Vote hasta por 3

- Chike Anyanwu**  
 Unopposed/Sin Oponente
- Richard Douglas**  
 Unopposed/Sin Oponente

**Nomination Vacant**  
 /Nominación Vacante

**County Executive**  
**Vote for 1**  
 Ejecutivo del Condado  
 Vote por 1

**Jerry J. Mathis**  
 Unopposed/Sin Oponente

**County Council At Large**  
**Vote for up to 2**  
 Miembro del Concejo  
 Representando el Condado  
 Vote hasta por 2

**Felicia Folarin**  
 Unopposed/Sin Oponente

**Nomination Vacant**  
 /Nominación Vacante

**Judge of the Circuit Court**  
**Circuit 7**  
**Vote for up to 6**  
 Juez de la Corte de Circuito  
 Circuito 7  
 Vote hasta por 6

- Tiffany H. Anderson**  
 Unopposed/Sin Oponente
- Robin Bright**  
 Unopposed/Sin Oponente
- Peter Killough**  
 Unopposed/Sin Oponente
- William Snoddy**  
 Unopposed/Sin Oponente

**Sean D. Wallace**  
 Unopposed/Sin Oponente

**Judy Lynn Woodall**  
 Unopposed/Sin Oponente

**Board of Education**  
**District 2**  
**Vote for 1**  
 Junta de Educación  
 Distrito 2  
 Vote por 1

- Rob Anthony**
- Lupi Grady**
- Joshua M. Thomas**

**End of Ballot**  
 Fin de la Papeleta



Proof

**Official Ballot**  
**2018 Gubernatorial Primary Election**  
**June 26, 2018**  
**State of Maryland, Prince George's County**  
**Republican Ballot**

**BS REP 4**

Papeleta Electoral Oficial  
 2018 Elección Primaria Gubernamental  
 26 de junio del 2018  
 Estado de Maryland, Condado de Prince George's  
 Papeleta del Partido Republicano

**Instructions**  
**Instrucciones**

**Making Selections**  
 Como Marcar sus Selecciones

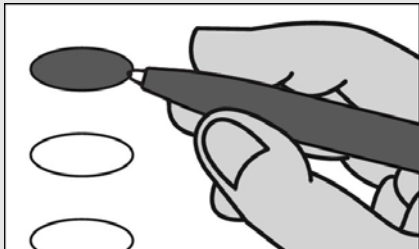

Fill in the oval to the left of the name of your choice. You must blacken the oval completely, and do not make any marks outside of the oval. You do not have to vote in every race.

Llene el óvalo a la izquierda del nombre de su selección. Debe rellenar completamente el óvalo. No haga ninguna marca fuera del óvalo. No tiene que votar en cada contienda.



Do not cross out or erase, or your vote may not count. If you make a mistake or a stray mark, you may ask for a new ballot.

No tache o borre su voto. Si comete un error o hace una marca demás, puede solicitar una nueva papeleta.

**Governor / Lt. Governor**  
**Vote for 1**  
 Gobernador / Vicegobernador  
 Vote por 1

**Larry Hogan**  
 and/  
**Boyd K. Rutherford**  
 Unopposed/Sin Oponente

**Comptroller**  
**Vote for 1**  
 Contralor  
 Vote por 1

**Anjali Reed Phukan**  
 Unopposed/Sin Oponente

**Attorney General**  
**Vote for 1**  
 Procurador General  
 Vote por 1

**Craig Wolf**  
 Unopposed/Sin Oponente

**U.S. Senator**  
**Vote for 1**  
 Senador de EE.UU.  
 Vote por 1

- Tony Campbell**
- Chris Chaffee**
- Evan M. Cronhardt**
- Nnabu Eze**
- John R. Graziani**
- Christina J. Grigorian**
- Albert Binyahmin Howard**
- Bill Krehnbrink**
- Gerald I. Smith, Jr.**
- Blaine Taylor**
- Brian Charles Vaeth**

**Representative in Congress**  
**District 4**  
**Vote for 1**  
 Representante en el Congreso  
 Distrito 4  
 Vote por 1

**George McDermott**  
 Unopposed/Sin Oponente

**State Senator**  
**District 47**  
**Vote for 1**  
 Senador Estatal  
 Distrito 47  
 Vote por 1

**Fred Price, Jr.**  
 Unopposed/Sin Oponente

**County Executive**  
**Vote for 1**  
 Ejecutivo del Condado  
 Vote por 1

**Jerry J. Mathis**  
 Unopposed/Sin Oponente

**County Council At Large**  
**Vote for up to 2**  
 Miembro del Concejo  
 Representando el Condado  
 Vote hasta por 2

**Felicia Folarin**  
 Unopposed/Sin Oponente

**Nomination Vacant**  
 /Nominación Vacante

**Judge of the Circuit Court**  
**Circuit 7**  
**Vote for up to 6**  
 Juez de la Corte de Circuito  
 Circuito 7  
 Vote hasta por 6

- Tiffany H. Anderson**  
 Unopposed/Sin Oponente
- Robin Bright**  
 Unopposed/Sin Oponente
- Peter Killough**  
 Unopposed/Sin Oponente
- William Snoddy**  
 Unopposed/Sin Oponente

**Sean D. Wallace**  
 Unopposed/Sin Oponente

**Judy Lynn Woodall**  
 Unopposed/Sin Oponente

**Republican Central**  
**Committee**  
**District 47**  
**Vote for up to 2**  
 Comité Central Republicano  
 Distrito 47  
 Vote hasta por 2

**Lucille Gaither**  
 Unopposed/Sin Oponente

**Alessandro Silverio**  
**Pacheco**  
 Unopposed/Sin Oponente

**End of Ballot**  
 Fin de la Papeleta



Proof



**Official Ballot**  
**2018 Gubernatorial Primary Election**  
**June 26, 2018**  
**State of Maryland, Prince George's County**  
**Republican Ballot**

**BS REP 5**

Papeleta Electoral Oficial  
 2018 Elección Primaria Gubernamental  
 26 de junio del 2018  
 Estado de Maryland, Condado de Prince George's  
 Papeleta del Partido Republicano

**Instructions**  
**Instrucciones**

**Making Selections**  
 Como Marcar sus Selecciones

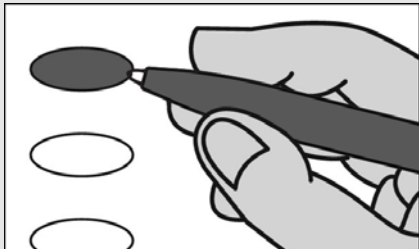

Fill in the oval to the left of the name of your choice. You must blacken the oval completely, and do not make any marks outside of the oval. You do not have to vote in every race.

Llene el óvalo a la izquierda del nombre de su selección. Debe rellenar completamente el óvalo. No haga ninguna marca fuera del óvalo. No tiene que votar en cada contienda.



Do not cross out or erase, or your vote may not count. If you make a mistake or a stray mark, you may ask for a new ballot.

No tache o borre su voto. Si comete un error o hace una marca demás, puede solicitar una nueva papeleta.

**Governor / Lt. Governor**  
**Vote for 1**  
 Gobernador / Vicegobernador  
 Vote por 1

**Larry Hogan**  
 and/  
**Boyd K. Rutherford**  
 Unopposed/Sin Oponente

**Comptroller**  
**Vote for 1**  
 Contralor  
 Vote por 1

**Anjali Reed Phukan**  
 Unopposed/Sin Oponente

**Attorney General**  
**Vote for 1**  
 Procurador General  
 Vote por 1

**Craig Wolf**  
 Unopposed/Sin Oponente

**U.S. Senator**  
**Vote for 1**  
 Senador de EE.UU.  
 Vote por 1

- Tony Campbell**
- Chris Chaffee**
- Evan M. Cronhardt**
- Nnabu Eze**
- John R. Graziani**
- Christina J. Grigorian**
- Albert Binyahmin Howard**
- Bill Krehnbrink**
- Gerald I. Smith, Jr.**
- Blaine Taylor**
- Brian Charles Vaeth**

**Representative in Congress**  
**District 5**  
**Vote for 1**  
 Representante en el Congreso  
 Distrito 5  
 Vote por 1

- William A. Devine, III**
- Johnny Rice**

**House of Delegates**  
**District 22**  
**Vote for up to 3**  
 Cámara de Delegados  
 Distrito 22  
 Vote hasta por 3

**Winnie Obike**  
 Unopposed/Sin Oponente

**Nomination Vacant**  
 /Nominación Vacante

**Nomination Vacant**  
 /Nominación Vacante

**County Executive**  
**Vote for 1**  
 Ejecutivo del Condado  
 Vote por 1

**Jerry J. Mathis**  
 Unopposed/Sin Oponente

**County Council At Large**  
**Vote for up to 2**  
 Miembro del Concejo  
 Representando el Condado  
 Vote hasta por 2

**Felicia Folarin**  
 Unopposed/Sin Oponente

**Nomination Vacant**  
 /Nominación Vacante

**Judge of the Circuit Court**  
**Circuit 7**  
**Vote for up to 6**  
 Juez de la Corte de Circuito  
 Circuito 7  
 Vote hasta por 6

**Tiffany H. Anderson**  
 Unopposed/Sin Oponente

**Robin Bright**  
 Unopposed/Sin Oponente

**Peter Killough**  
 Unopposed/Sin Oponente

**William Snoddy**  
 Unopposed/Sin Oponente

**Sean D. Wallace**  
 Unopposed/Sin Oponente

**Judy Lynn Woodall**  
 Unopposed/Sin Oponente

**Republican Central**  
**Committee**  
**District 22**  
**Vote for up to 2**  
 Comité Central Republicano  
 Distrito 22  
 Vote hasta por 2

**Jim Wass**  
 Unopposed/Sin Oponente

**Nomination Vacant**  
 /Nominación Vacante

**End of Ballot**  
 Fin de la Papeleta



Proof

**Official Ballot**  
**2018 Gubernatorial Primary Election**  
**June 26, 2018**  
**State of Maryland, Prince George's County**  
**Republican Ballot**

**BS REP 6**

Papeleta Electoral Oficial  
 2018 Elección Primaria Gubernamental  
 26 de junio del 2018  
 Estado de Maryland, Condado de Prince George's  
 Papeleta del Partido Republicano

**Instructions**  
**Instrucciones**

**Making Selections**  
 Como Marcar sus Selecciones

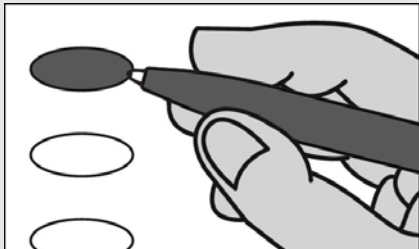

Fill in the oval to the left of the name of your choice. You must blacken the oval completely, and do not make any marks outside of the oval. You do not have to vote in every race.

Llene el óvalo a la izquierda del nombre de su selección. Debe rellenar completamente el óvalo. No haga ninguna marca fuera del óvalo. No tiene que votar en cada contienda.



Do not cross out or erase, or your vote may not count. If you make a mistake or a stray mark, you may ask for a new ballot.

No tache o borre su voto. Si comete un error o hace una marca demás, puede solicitar una nueva papeleta.

**Governor / Lt. Governor**  
**Vote for 1**  
 Gobernador / Vicegobernador  
 Vote por 1

**Larry Hogan**  
 and/  
**Boyd K. Rutherford**  
 Unopposed/Sin Oponente

**Comptroller**  
**Vote for 1**  
 Contralor  
 Vote por 1

**Anjali Reed Phukan**  
 Unopposed/Sin Oponente

**Attorney General**  
**Vote for 1**  
 Procurador General  
 Vote por 1

**Craig Wolf**  
 Unopposed/Sin Oponente

**U.S. Senator**  
**Vote for 1**  
 Senador de EE.UU.  
 Vote por 1

- Tony Campbell**
- Chris Chaffee**
- Evan M. Cronhardt**
- Nnabu Eze**
- John R. Graziani**
- Christina J. Grigorian**
- Albert Binyahmin Howard**
- Bill Krehnbrink**
- Gerald I. Smith, Jr.**
- Blaine Taylor**
- Brian Charles Vaeth**

**Representative in Congress**  
**District 4**  
**Vote for 1**  
 Representante en el Congreso  
 Distrito 4  
 Vote por 1

**George McDermott**  
 Unopposed/Sin Oponente

**House of Delegates**  
**District 22**  
**Vote for up to 3**  
 Cámara de Delegados  
 Distrito 22  
 Vote hasta por 3

**Winnie Obike**  
 Unopposed/Sin Oponente

**Nomination Vacant**  
 /Nominación Vacante

**Nomination Vacant**  
 /Nominación Vacante

**County Executive**  
**Vote for 1**  
 Ejecutivo del Condado  
 Vote por 1

**Jerry J. Mathis**  
 Unopposed/Sin Oponente

**County Council At Large**  
**Vote for up to 2**  
 Miembro del Concejo  
 Representando el Condado  
 Vote hasta por 2

**Felicia Folarin**  
 Unopposed/Sin Oponente

**Nomination Vacant**  
 /Nominación Vacante

**Judge of the Circuit Court**  
**Circuit 7**  
**Vote for up to 6**  
 Juez de la Corte de Circuito  
 Circuito 7  
 Vote hasta por 6

**Tiffany H. Anderson**  
 Unopposed/Sin Oponente

**Robin Bright**  
 Unopposed/Sin Oponente

**Peter Killough**  
 Unopposed/Sin Oponente

**William Snoddy**  
 Unopposed/Sin Oponente

**Sean D. Wallace**  
 Unopposed/Sin Oponente

**Judy Lynn Woodall**  
 Unopposed/Sin Oponente

**Republican Central**  
**Committee**  
**District 22**  
**Vote for up to 2**  
 Comité Central Republicano  
 Distrito 22  
 Vote hasta por 2

**Jim Wass**  
 Unopposed/Sin Oponente

**Nomination Vacant**  
 /Nominación Vacante

**End of Ballot**  
 Fin de la Papeleta



Proof

**Official Ballot**  
**2018 Gubernatorial Primary Election**  
**June 26, 2018**  
**State of Maryland, Prince George's County**  
**Republican Ballot**

**BS REP 7**

Papeleta Electoral Oficial  
 2018 Elección Primaria Gubernamental  
 26 de junio del 2018  
 Estado de Maryland, Condado de Prince George's  
 Papeleta del Partido Republicano

**Instructions**  
**Instrucciones**

**Making Selections**  
 Como Marcar sus Selecciones



Fill in the oval to the left of the name of your choice. You must blacken the oval completely, and do not make any marks outside of the oval. You do not have to vote in every race.

Llene el óvalo a la izquierda del nombre de su selección. Debe rellenar completamente el óvalo. No haga ninguna marca fuera del óvalo. No tiene que votar en cada contienda.



Do not cross out or erase, or your vote may not count. If you make a mistake or a stray mark, you may ask for a new ballot.

No tache o borre su voto. Si comete un error o hace una marca demás, puede solicitar una nueva papeleta.

**Governor / Lt. Governor**  
**Vote for 1**  
 Gobernador / Vicegobernador  
 Vote por 1

**Larry Hogan**  
 and/  
**Boyd K. Rutherford**  
 Unopposed/Sin Oponente

**Comptroller**  
**Vote for 1**  
 Contralor  
 Vote por 1

**Anjali Reed Phukan**  
 Unopposed/Sin Oponente

**Attorney General**  
**Vote for 1**  
 Procurador General  
 Vote por 1

**Craig Wolf**  
 Unopposed/Sin Oponente

**U.S. Senator**  
**Vote for 1**  
 Senador de EE.UU.  
 Vote por 1

- Tony Campbell**
- Chris Chaffee**
- Evan M. Cronhardt**
- Nnabu Eze**
- John R. Graziani**
- Christina J. Grigorian**
- Albert Binyahmin Howard**
- Bill Krehnbrink**
- Gerald I. Smith, Jr.**
- Blaine Taylor**
- Brian Charles Vaeth**

**Representative in Congress**  
**District 5**  
**Vote for 1**  
 Representante en el Congreso  
 Distrito 5  
 Vote por 1

- William A. Devine, III**
- Johnny Rice**

**County Executive**  
**Vote for 1**  
 Ejecutivo del Condado  
 Vote por 1

**Jerry J. Mathis**  
 Unopposed/Sin Oponente

**County Council At Large**  
**Vote for up to 2**  
 Miembro del Concejo  
 Representando el Condado  
 Vote hasta por 2

**Felicia Folarin**  
 Unopposed/Sin Oponente

**Nomination Vacant**  
 /Nominación Vacante

**Judge of the Circuit Court**  
**Circuit 7**  
**Vote for up to 6**  
 Juez de la Corte de Circuito  
 Circuito 7  
 Vote hasta por 6

**Tiffany H. Anderson**  
 Unopposed/Sin Oponente

**Robin Bright**  
 Unopposed/Sin Oponente

**Peter Killough**  
 Unopposed/Sin Oponente

**William Snoddy**  
 Unopposed/Sin Oponente

**Sean D. Wallace**  
 Unopposed/Sin Oponente

**Judy Lynn Woodall**  
 Unopposed/Sin Oponente

**Board of Education**  
**District 9**  
**Vote for 1**  
 Junta de Educación  
 Distrito 9  
 Vote por 1

**Matt Green**

**Don D. Massey**

**Arun Puracken**

**Sonya Williams**

**End of Ballot**  
 Fin de la Papeleta



Proof

**Official Ballot**  
**2018 Gubernatorial Primary Election**  
**June 26, 2018**  
**State of Maryland, Prince George's County**  
**Republican Ballot**

**BS REP 8**

Papeleta Electoral Oficial  
 2018 Elección Primaria Gubernamental  
 26 de junio del 2018  
 Estado de Maryland, Condado de Prince George's  
 Papeleta del Partido Republicano

**Instructions**  
**Instrucciones**

**Making Selections**  
 Como Marcar sus Selecciones

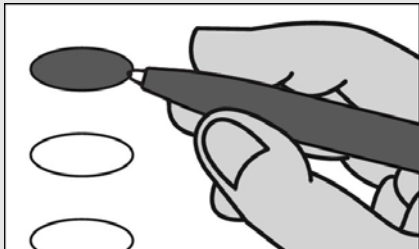

Fill in the oval to the left of the name of your choice. You must blacken the oval completely, and do not make any marks outside of the oval. You do not have to vote in every race.

Llene el óvalo a la izquierda del nombre de su selección. Debe rellenar completamente el óvalo. No haga ninguna marca fuera del óvalo. No tiene que votar en cada contienda.



Do not cross out or erase, or your vote may not count. If you make a mistake or a stray mark, you may ask for a new ballot.

No tache o borre su voto. Si comete un error o hace una marca demás, puede solicitar una nueva papeleta.

**Governor / Lt. Governor**  
**Vote for 1**  
 Gobernador / Vicegobernador  
 Vote por 1

**Larry Hogan**  
 and/  
**Boyd K. Rutherford**  
 Unopposed/Sin Oponente

**Comptroller**  
**Vote for 1**  
 Contralor  
 Vote por 1

**Anjali Reed Phukan**  
 Unopposed/Sin Oponente

**Attorney General**  
**Vote for 1**  
 Procurador General  
 Vote por 1

**Craig Wolf**  
 Unopposed/Sin Oponente

**U.S. Senator**  
**Vote for 1**  
 Senador de EE.UU.  
 Vote por 1

- Tony Campbell**
- Chris Chaffee**
- Evan M. Cronhardt**
- Nnabu Eze**
- John R. Graziani**
- Christina J. Grigorian**
- Albert Binyahmin Howard**
- Bill Krehnbrink**
- Gerald I. Smith, Jr.**
- Blaine Taylor**
- Brian Charles Vaeth**

**Representative in Congress**  
**District 5**  
**Vote for 1**  
 Representante en el Congreso  
 Distrito 5  
 Vote por 1

- William A. Devine, III**
- Johnny Rice**

**County Executive**  
**Vote for 1**  
 Ejecutivo del Condado  
 Vote por 1

**Jerry J. Mathis**  
 Unopposed/Sin Oponente

**County Council At Large**  
**Vote for up to 2**  
 Miembro del Concejo  
 Representando el Condado  
 Vote hasta por 2

**Felicia Folarin**  
 Unopposed/Sin Oponente

**Nomination Vacant**  
 /Nominación Vacante

**Judge of the Circuit Court**  
**Circuit 7**  
**Vote for up to 6**  
 Juez de la Corte de Circuito  
 Circuito 7  
 Vote hasta por 6

- Tiffany H. Anderson**  
 Unopposed/Sin Oponente
- Robin Bright**  
 Unopposed/Sin Oponente
- Peter Killough**  
 Unopposed/Sin Oponente
- William Snoddy**  
 Unopposed/Sin Oponente
- Sean D. Wallace**  
 Unopposed/Sin Oponente
- Judy Lynn Woodall**  
 Unopposed/Sin Oponente

**End of Ballot**  
 Fin de la Papeleta



Proof



**Official Ballot**  
**2018 Gubernatorial Primary Election**  
**June 26, 2018**  
**State of Maryland, Prince George's County**  
**Republican Ballot**

**BS REP 9**

Papeleta Electoral Oficial  
 2018 Elección Primaria Gubernamental  
 26 de junio del 2018  
 Estado de Maryland, Condado de Prince George's  
 Papeleta del Partido Republicano

**Instructions**  
**Instrucciones**

**Making Selections**  
 Como Marcar sus Selecciones

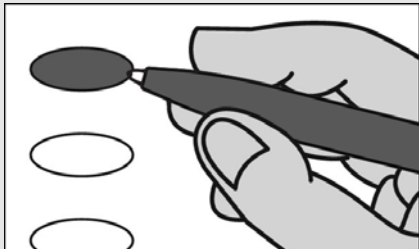

Fill in the oval to the left of the name of your choice. You must blacken the oval completely, and do not make any marks outside of the oval. You do not have to vote in every race.

Llene el óvalo a la izquierda del nombre de su selección. Debe rellenar completamente el óvalo. No haga ninguna marca fuera del óvalo. No tiene que votar en cada contienda.



Do not cross out or erase, or your vote may not count. If you make a mistake or a stray mark, you may ask for a new ballot.

No tache o borre su voto. Si comete un error o hace una marca demás, puede solicitar una nueva papeleta.

**Governor / Lt. Governor**  
**Vote for 1**  
 Gobernador / Vicegobernador  
 Vote por 1

**Larry Hogan**  
 and/  
**Boyd K. Rutherford**  
 Unopposed/Sin Oponente

**Comptroller**  
**Vote for 1**  
 Contralor  
 Vote por 1

**Anjali Reed Phukan**  
 Unopposed/Sin Oponente

**Attorney General**  
**Vote for 1**  
 Procurador General  
 Vote por 1

**Craig Wolf**  
 Unopposed/Sin Oponente

**U.S. Senator**  
**Vote for 1**  
 Senador de EE.UU.  
 Vote por 1

- Tony Campbell**
- Chris Chaffee**
- Evan M. Cronhardt**
- Nnabu Eze**
- John R. Graziani**
- Christina J. Grigorian**
- Albert Binyahmin Howard**
- Bill Krehnbrink**
- Gerald I. Smith, Jr.**
- Blaine Taylor**
- Brian Charles Vaeth**

**Representative in Congress**  
**District 4**  
**Vote for 1**  
 Representante en el Congreso  
 Distrito 4  
 Vote por 1

**George McDermott**  
 Unopposed/Sin Oponente

**County Executive**  
**Vote for 1**  
 Ejecutivo del Condado  
 Vote por 1

**Jerry J. Mathis**  
 Unopposed/Sin Oponente

**County Council At Large**  
**Vote for up to 2**  
 Miembro del Concejo  
 Representando el Condado  
 Vote hasta por 2

**Felicia Folarin**  
 Unopposed/Sin Oponente

**Nomination Vacant**  
 /Nominación Vacante

**Judge of the Circuit Court**  
**Circuit 7**  
**Vote for up to 6**  
 Juez de la Corte de Circuito  
 Circuito 7  
 Vote hasta por 6

- Tiffany H. Anderson**  
 Unopposed/Sin Oponente
- Robin Bright**  
 Unopposed/Sin Oponente
- Peter Killough**  
 Unopposed/Sin Oponente
- William Snoddy**  
 Unopposed/Sin Oponente
- Sean D. Wallace**  
 Unopposed/Sin Oponente
- Judy Lynn Woodall**  
 Unopposed/Sin Oponente

**End of Ballot**  
 Fin de la Papeleta



Proof

**Official Ballot**  
**2018 Gubernatorial Primary Election**  
**June 26, 2018**  
**State of Maryland, Prince George's County**  
**Republican Ballot**

**BS REP 10**

Papeleta Electoral Oficial  
 2018 Elección Primaria Gubernamental  
 26 de junio del 2018  
 Estado de Maryland, Condado de Prince George's  
 Papeleta del Partido Republicano

**Instructions**  
**Instrucciones**

**Making Selections**  
 Como Marcar sus Selecciones

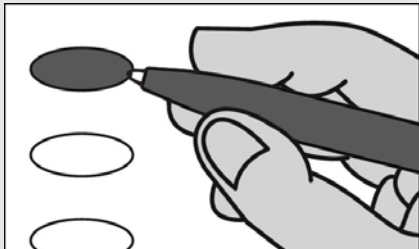

Fill in the oval to the left of the name of your choice. You must blacken the oval completely, and do not make any marks outside of the oval. You do not have to vote in every race.

Llene el óvalo a la izquierda del nombre de su selección. Debe rellenar completamente el óvalo. No haga ninguna marca fuera del óvalo. No tiene que votar en cada contienda.



Do not cross out or erase, or your vote may not count. If you make a mistake or a stray mark, you may ask for a new ballot.

No tache o borre su voto. Si comete un error o hace una marca demás, puede solicitar una nueva papeleta.

**Governor / Lt. Governor**  
**Vote for 1**  
 Gobernador / Vicegobernador  
 Vote por 1

- Larry Hogan**  
and/  
**Boyd K. Rutherford**  
Unopposed/Sin Oponente

**Comptroller**  
**Vote for 1**  
 Contralor  
 Vote por 1

- Anjali Reed Phukan**  
Unopposed/Sin Oponente

**Attorney General**  
**Vote for 1**  
 Procurador General  
 Vote por 1

- Craig Wolf**  
Unopposed/Sin Oponente

**U.S. Senator**  
**Vote for 1**  
 Senador de EE.UU.  
 Vote por 1

- Tony Campbell**
- Chris Chaffee**
- Evan M. Cronhardt**
- Nnabu Eze**
- John R. Graziani**
- Christina J. Grigorian**
- Albert Binyahmin Howard**
- Bill Krehnbrink**
- Gerald I. Smith, Jr.**
- Blaine Taylor**
- Brian Charles Vaeth**

**Representative in Congress**  
**District 5**  
**Vote for 1**  
 Representante en el Congreso  
 Distrito 5  
 Vote por 1

- William A. Devine, III**
- Johnny Rice**

**County Executive**  
**Vote for 1**  
 Ejecutivo del Condado  
 Vote por 1

- Jerry J. Mathis**  
Unopposed/Sin Oponente

**County Council At Large**  
**Vote for up to 2**  
 Miembro del Concejo  
 Representando el Condado  
 Vote hasta por 2

- Felicia Folarin**  
Unopposed/Sin Oponente

**Nomination Vacant**  
 /Nominación Vacante

**Judge of the Circuit Court**  
**Circuit 7**  
**Vote for up to 6**  
 Juez de la Corte de Circuito  
 Circuito 7  
 Vote hasta por 6

- Tiffany H. Anderson**  
Unopposed/Sin Oponente
- Robin Bright**  
Unopposed/Sin Oponente
- Peter Killough**  
Unopposed/Sin Oponente
- William Snoddy**  
Unopposed/Sin Oponente
- Sean D. Wallace**  
Unopposed/Sin Oponente
- Judy Lynn Woodall**  
Unopposed/Sin Oponente

**End of Ballot**  
 Fin de la Papeleta



Proof

**Official Ballot**  
**2018 Gubernatorial Primary Election**  
**June 26, 2018**  
**State of Maryland, Prince George's County**  
**Republican Ballot**

**BS REP 11**

Papeleta Electoral Oficial  
 2018 Elección Primaria Gubernamental  
 26 de junio del 2018  
 Estado de Maryland, Condado de Prince George's  
 Papeleta del Partido Republicano

**Instructions**  
**Instrucciones**

**Making Selections**  
 Como Marcar sus Selecciones

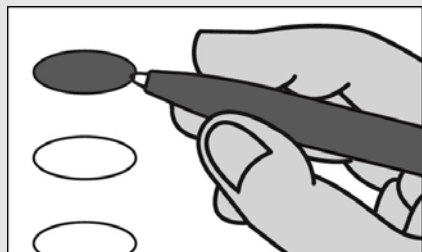

Fill in the oval to the left of the name of your choice. You must blacken the oval completely, and do not make any marks outside of the oval. You do not have to vote in every race.

Llene el óvalo a la izquierda del nombre de su selección. Debe rellenar completamente el óvalo. No haga ninguna marca fuera del óvalo. No tiene que votar en cada contienda.



Do not cross out or erase, or your vote may not count. If you make a mistake or a stray mark, you may ask for a new ballot.

No tache o borre su voto. Si comete un error o hace una marca demás, puede solicitar una nueva papeleta.

**Governor / Lt. Governor**  
**Vote for 1**  
 Gobernador / Vicegobernador  
 Vote por 1

**Larry Hogan**  
 and/  
**Boyd K. Rutherford**  
 Unopposed/Sin Oponente

**Comptroller**  
**Vote for 1**  
 Contralor  
 Vote por 1

**Anjali Reed Phukan**  
 Unopposed/Sin Oponente

**Attorney General**  
**Vote for 1**  
 Procurador General  
 Vote por 1

**Craig Wolf**  
 Unopposed/Sin Oponente

**U.S. Senator**  
**Vote for 1**  
 Senador de EE.UU.  
 Vote por 1

- Tony Campbell**
- Chris Chaffee**
- Evan M. Cronhardt**
- Nnabu Eze**
- John R. Graziani**
- Christina J. Grigorian**
- Albert Binyahmin Howard**
- Bill Krehnbrink**
- Gerald I. Smith, Jr.**
- Blaine Taylor**
- Brian Charles Vaeth**

**Representative in Congress**  
**District 5**  
**Vote for 1**  
 Representante en el Congreso  
 Distrito 5  
 Vote por 1

- William A. Devine, III**
- Johnny Rice**

**State Senator**  
**District 27**  
**Vote for 1**  
 Senador Estatal  
 Distrito 27  
 Vote por 1

- Roussan "Rou" Etienne, Jr.**
- Jesse Allen Peed**

**House of Delegates**  
**District 27B**  
**Vote for 1**  
 Cámara de Delegados  
 Distrito 27B  
 Vote por 1

- Philip A. Parenti**
- Michael A. Thomas**

**County Executive**  
**Vote for 1**  
 Ejecutivo del Condado  
 Vote por 1

- Jerry J. Mathis**  
 Unopposed/Sin Oponente

**County Council At Large**  
**Vote for up to 2**  
 Miembro del Concejo  
 Representando el Condado  
 Vote hasta por 2

- Felicia Folarin**  
 Unopposed/Sin Oponente

**Nomination Vacant**  
 /Nominación Vacante

**Judge of the Circuit Court**  
**Circuit 7**  
**Vote for up to 6**  
 Juez de la Corte de Circuito  
 Circuito 7  
 Vote hasta por 6

- Tiffany H. Anderson**  
 Unopposed/Sin Oponente
- Robin Bright**  
 Unopposed/Sin Oponente
- Peter Killough**  
 Unopposed/Sin Oponente
- William Snoddy**  
 Unopposed/Sin Oponente
- Sean D. Wallace**  
 Unopposed/Sin Oponente
- Judy Lynn Woodall**  
 Unopposed/Sin Oponente

**Board of Education**  
**District 9**  
**Vote for 1**  
 Junta de Educación  
 Distrito 9  
 Vote por 1

- Matt Green**
- Don D. Massey**
- Arun Puracken**
- Sonya Williams**

**End of Ballot**  
 Fin de la Papeleta



Proof

**Official Ballot**  
**2018 Gubernatorial Primary Election**  
**June 26, 2018**  
**State of Maryland, Prince George's County**  
**Republican Ballot**

**BS REP 12**

Papeleta Electoral Oficial  
 2018 Elección Primaria Gubernamental  
 26 de junio del 2018  
 Estado de Maryland, Condado de Prince George's  
 Papeleta del Partido Republicano

**Instructions**  
**Instrucciones**

**Making Selections**  
 Como Marcar sus Selecciones

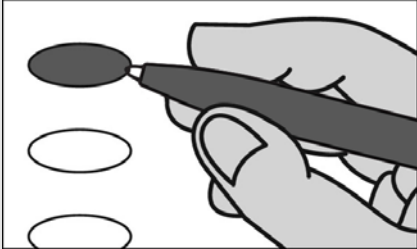

Fill in the oval to the left of the name of your choice. You must blacken the oval completely, and do not make any marks outside of the oval. You do not have to vote in every race.

Llene el óvalo a la izquierda del nombre de su selección. Debe rellenar completamente el óvalo. No haga ninguna marca fuera del óvalo. No tiene que votar en cada contienda.



Do not cross out or erase, or your vote may not count. If you make a mistake or a stray mark, you may ask for a new ballot.

No tache o borre su voto. Si comete un error o hace una marca demás, puede solicitar una nueva papeleta.

**Governor / Lt. Governor**  
**Vote for 1**  
 Gobernador / Vicegobernador  
 Vote por 1

- Larry Hogan**  
and/  
**Boyd K. Rutherford**  
Unopposed/Sin Oponente

**Comptroller**  
**Vote for 1**  
 Contralor  
 Vote por 1

- Anjali Reed Phukan**  
Unopposed/Sin Oponente

**Attorney General**  
**Vote for 1**  
 Procurador General  
 Vote por 1

- Craig Wolf**  
Unopposed/Sin Oponente

**U.S. Senator**  
**Vote for 1**  
 Senador de EE.UU.  
 Vote por 1

- Tony Campbell**
- Chris Chaffee**
- Evan M. Cronhardt**
- Nnabu Eze**
- John R. Graziani**
- Christina J. Grigorian**
- Albert Binyahmin Howard**
- Bill Krehnbrink**
- Gerald I. Smith, Jr.**
- Blaine Taylor**
- Brian Charles Vaeth**

**Representative in Congress**  
**District 5**  
**Vote for 1**  
 Representante en el Congreso  
 Distrito 5  
 Vote por 1

- William A. Devine, III**
- Johnny Rice**

**State Senator**  
**District 27**  
**Vote for 1**  
 Senador Estatal  
 Distrito 27  
 Vote por 1

- Roussan "Rou" Etienne, Jr.**
- Jesse Allen Peed**

**County Executive**  
**Vote for 1**  
 Ejecutivo del Condado  
 Vote por 1

- Jerry J. Mathis**  
Unopposed/Sin Oponente

**County Council At Large**  
**Vote for up to 2**  
 Miembro del Concejo  
 Representando el Condado  
 Vote hasta por 2

- Felicia Folarin**  
Unopposed/Sin Oponente

**Nomination Vacant**  
 /Nominación Vacante

**Judge of the Circuit Court**  
**Circuit 7**  
**Vote for up to 6**  
 Juez de la Corte de Circuito  
 Circuito 7  
 Vote hasta por 6

- Tiffany H. Anderson**  
Unopposed/Sin Oponente
- Robin Bright**  
Unopposed/Sin Oponente
- Peter Killough**  
Unopposed/Sin Oponente
- William Snoddy**  
Unopposed/Sin Oponente
- Sean D. Wallace**  
Unopposed/Sin Oponente
- Judy Lynn Woodall**  
Unopposed/Sin Oponente

**Board of Education**  
**District 9**  
**Vote for 1**  
 Junta de Educación  
 Distrito 9  
 Vote por 1

- Matt Green**
- Don D. Massey**
- Arun Puracken**
- Sonya Williams**

**End of Ballot**  
 Fin de la Papeleta



Proof



**Official Ballot**  
**2018 Gubernatorial Primary Election**  
**June 26, 2018**  
**State of Maryland, Prince George's County**  
**Republican Ballot**

**BS REP 13**

Papeleta Electoral Oficial  
 2018 Elección Primaria Gubernamental  
 26 de junio del 2018  
 Estado de Maryland, Condado de Prince George's  
 Papeleta del Partido Republicano

**Instructions**  
**Instrucciones**

**Making Selections**  
 Como Marcar sus Selecciones

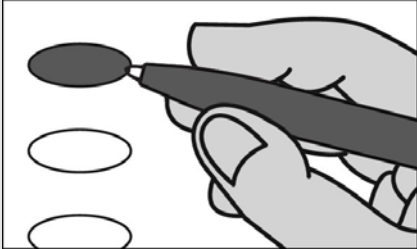

Fill in the oval to the left of the name of your choice. You must blacken the oval completely, and do not make any marks outside of the oval. You do not have to vote in every race.

Llene el óvalo a la izquierda del nombre de su selección. Debe rellenar completamente el óvalo. No haga ninguna marca fuera del óvalo. No tiene que votar en cada contienda.



Do not cross out or erase, or your vote may not count. If you make a mistake or a stray mark, you may ask for a new ballot.

No tache o borre su voto. Si comete un error o hace una marca demás, puede solicitar una nueva papeleta.

**Governor / Lt. Governor**  
**Vote for 1**  
 Gobernador / Vicegobernador  
 Vote por 1

**Larry Hogan**  
 and/  
**Boyd K. Rutherford**  
 Unopposed/Sin Oponente

**Comptroller**  
**Vote for 1**  
 Contralor  
 Vote por 1

**Anjali Reed Phukan**  
 Unopposed/Sin Oponente

**Attorney General**  
**Vote for 1**  
 Procurador General  
 Vote por 1

**Craig Wolf**  
 Unopposed/Sin Oponente

**U.S. Senator**  
**Vote for 1**  
 Senador de EE.UU.  
 Vote por 1

- Tony Campbell**
- Chris Chaffee**
- Evan M. Cronhardt**
- Nnabu Eze**
- John R. Graziani**
- Christina J. Grigorian**
- Albert Binyahmin Howard**
- Bill Krehnbrink**
- Gerald I. Smith, Jr.**
- Blaine Taylor**
- Brian Charles Vaeth**

**Representative in Congress**  
**District 5**  
**Vote for 1**  
 Representante en el Congreso  
 Distrito 5  
 Vote por 1

- William A. Devine, III**
- Johnny Rice**

**State Senator**  
**District 26**  
**Vote for 1**  
 Senador Estatal  
 Distrito 26  
 Vote por 1

**Ike Puzon**  
 Unopposed/Sin Oponente

**County Executive**  
**Vote for 1**  
 Ejecutivo del Condado  
 Vote por 1

**Jerry J. Mathis**  
 Unopposed/Sin Oponente

**County Council At Large**  
**Vote for up to 2**  
 Miembro del Concejo  
 Representando el Condado  
 Vote hasta por 2

**Felicia Folarin**  
 Unopposed/Sin Oponente

**Nomination Vacant**  
 /Nominación Vacante

**Judge of the Circuit Court**  
**Circuit 7**  
**Vote for up to 6**  
 Juez de la Corte de Circuito  
 Circuito 7  
 Vote hasta por 6

- Tiffany H. Anderson**  
 Unopposed/Sin Oponente
- Robin Bright**  
 Unopposed/Sin Oponente
- Peter Killough**  
 Unopposed/Sin Oponente
- William Snoddy**  
 Unopposed/Sin Oponente
- Sean D. Wallace**  
 Unopposed/Sin Oponente
- Judy Lynn Woodall**  
 Unopposed/Sin Oponente

**End of Ballot**  
 Fin de la Papeleta



Proof

**Official Ballot**  
**2018 Gubernatorial Primary Election**  
**June 26, 2018**  
**State of Maryland, Prince George's County**  
**Republican Ballot**

**BS REP 14**

Papeleta Electoral Oficial  
 2018 Elección Primaria Gubernamental  
 26 de junio del 2018  
 Estado de Maryland, Condado de Prince George's  
 Papeleta del Partido Republicano

**Instructions**  
**Instrucciones**

**Making Selections**  
 Como Marcar sus Selecciones

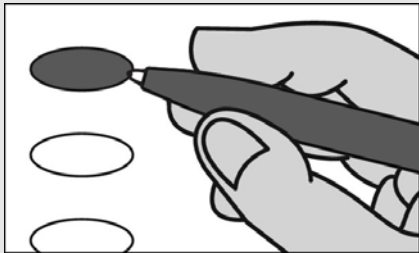

Fill in the oval to the left of the name of your choice. You must blacken the oval completely, and do not make any marks outside of the oval. You do not have to vote in every race.

Llene el óvalo a la izquierda del nombre de su selección. Debe rellenar completamente el óvalo. No haga ninguna marca fuera del óvalo. No tiene que votar en cada contienda.



Do not cross out or erase, or your vote may not count. If you make a mistake or a stray mark, you may ask for a new ballot.

No tache o borre su voto. Si comete un error o hace una marca demás, puede solicitar una nueva papeleta.

**Governor / Lt. Governor**  
**Vote for 1**  
 Gobernador / Vicegobernador  
 Vote por 1

**Larry Hogan**  
 and/  
**Boyd K. Rutherford**  
 Unopposed/Sin Oponente

**Comptroller**  
**Vote for 1**  
 Contralor  
 Vote por 1

**Anjali Reed Phukan**  
 Unopposed/Sin Oponente

**Attorney General**  
**Vote for 1**  
 Procurador General  
 Vote por 1

**Craig Wolf**  
 Unopposed/Sin Oponente

**U.S. Senator**  
**Vote for 1**  
 Senador de EE.UU.  
 Vote por 1

- Tony Campbell**
- Chris Chaffee**
- Evan M. Cronhardt**
- Nnabu Eze**
- John R. Graziani**
- Christina J. Grigorian**
- Albert Binyahmin Howard**
- Bill Krehnbrink**
- Gerald I. Smith, Jr.**
- Blaine Taylor**
- Brian Charles Vaeth**

**Representative in Congress**  
**District 5**  
**Vote for 1**  
 Representante en el Congreso  
 Distrito 5  
 Vote por 1

- William A. Devine, III**
- Johnny Rice**

**State Senator**  
**District 26**  
**Vote for 1**  
 Senador Estatal  
 Distrito 26  
 Vote por 1

- Ike Puzon**  
 Unopposed/Sin Oponente

**County Executive**  
**Vote for 1**  
 Ejecutivo del Condado  
 Vote por 1

- Jerry J. Mathis**  
 Unopposed/Sin Oponente

**County Council At Large**  
**Vote for up to 2**  
 Miembro del Concejo  
 Representando el Condado  
 Vote hasta por 2

- Felicia Folarin**  
 Unopposed/Sin Oponente

**Nomination Vacant**  
 /Nominación Vacante

**Judge of the Circuit Court**  
**Circuit 7**  
**Vote for up to 6**  
 Juez de la Corte de Circuito  
 Circuito 7  
 Vote hasta por 6

- Tiffany H. Anderson**  
 Unopposed/Sin Oponente
- Robin Bright**  
 Unopposed/Sin Oponente
- Peter Killough**  
 Unopposed/Sin Oponente
- William Snoddy**  
 Unopposed/Sin Oponente

- Sean D. Wallace**  
 Unopposed/Sin Oponente

- Judy Lynn Woodall**  
 Unopposed/Sin Oponente

**Board of Education**  
**District 9**  
**Vote for 1**  
 Junta de Educación  
 Distrito 9  
 Vote por 1

- Matt Green**
- Don D. Massey**
- Arun Puracken**
- Sonya Williams**

**End of Ballot**  
 Fin de la Papeleta



Proof

**Official Ballot**  
**2018 Gubernatorial Primary Election**  
**June 26, 2018**  
**State of Maryland, Prince George's County**  
**Republican Ballot**

**BS REP 15**

Papeleta Electoral Oficial  
 2018 Elección Primaria Gubernamental  
 26 de junio del 2018  
 Estado de Maryland, Condado de Prince George's  
 Papeleta del Partido Republicano

**Instructions**  
**Instrucciones**

**Making Selections**  
 Como Marcar sus Selecciones



Fill in the oval to the left of the name of your choice. You must blacken the oval completely, and do not make any marks outside of the oval. You do not have to vote in every race.

Llene el óvalo a la izquierda del nombre de su selección. Debe rellenar completamente el óvalo. No haga ninguna marca fuera del óvalo. No tiene que votar en cada contienda.



Do not cross out or erase, or your vote may not count. If you make a mistake or a stray mark, you may ask for a new ballot.

No tache o borre su voto. Si comete un error o hace una marca demás, puede solicitar una nueva papeleta.

**Governor / Lt. Governor**  
**Vote for 1**  
 Gobernador / Vicegobernador  
 Vote por 1

**Larry Hogan**  
 and/  
**Boyd K. Rutherford**  
 Unopposed/Sin Oponente

**Comptroller**  
**Vote for 1**  
 Contralor  
 Vote por 1

**Anjali Reed Phukan**  
 Unopposed/Sin Oponente

**Attorney General**  
**Vote for 1**  
 Procurador General  
 Vote por 1

**Craig Wolf**  
 Unopposed/Sin Oponente

**U.S. Senator**  
**Vote for 1**  
 Senador de EE.UU.  
 Vote por 1

- Tony Campbell**
- Chris Chaffee**
- Evan M. Cronhardt**
- Nnabu Eze**
- John R. Graziani**
- Christina J. Grigorian**
- Albert Binyahmin Howard**
- Bill Krehnbrink**
- Gerald I. Smith, Jr.**
- Blaine Taylor**
- Brian Charles Vaeth**

**Representative in Congress**  
**District 4**  
**Vote for 1**  
 Representante en el Congreso  
 Distrito 4  
 Vote por 1

**George McDermott**  
 Unopposed/Sin Oponente

**State Senator**  
**District 26**  
**Vote for 1**  
 Senador Estatal  
 Distrito 26  
 Vote por 1

**Ike Puzon**  
 Unopposed/Sin Oponente

**County Executive**  
**Vote for 1**  
 Ejecutivo del Condado  
 Vote por 1

**Jerry J. Mathis**  
 Unopposed/Sin Oponente

**County Council At Large**  
**Vote for up to 2**  
 Miembro del Concejo  
 Representando el Condado  
 Vote hasta por 2

**Felicia Folarin**  
 Unopposed/Sin Oponente

**Nomination Vacant**  
 /Nominación Vacante

**Judge of the Circuit Court**  
**Circuit 7**  
**Vote for up to 6**  
 Juez de la Corte de Circuito  
 Circuito 7  
 Vote hasta por 6

- Tiffany H. Anderson**  
 Unopposed/Sin Oponente
- Robin Bright**  
 Unopposed/Sin Oponente
- Peter Killough**  
 Unopposed/Sin Oponente
- William Snoddy**  
 Unopposed/Sin Oponente
- Sean D. Wallace**  
 Unopposed/Sin Oponente
- Judy Lynn Woodall**  
 Unopposed/Sin Oponente

**End of Ballot**  
 Fin de la Papeleta



Proof

**Official Ballot**  
**2018 Gubernatorial Primary Election**  
**June 26, 2018**  
**State of Maryland, Prince George's County**  
**Republican Ballot**

**BS REP 16**

Papeleta Electoral Oficial  
 2018 Elección Primaria Gubernamental  
 26 de junio del 2018  
 Estado de Maryland, Condado de Prince George's  
 Papeleta del Partido Republicano

**Instructions**  
**Instrucciones**

**Making Selections**  
 Como Marcar sus Selecciones

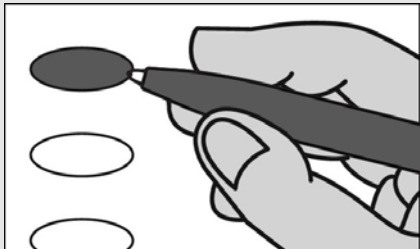

Fill in the oval to the left of the name of your choice. You must blacken the oval completely, and do not make any marks outside of the oval. You do not have to vote in every race.

Llene el óvalo a la izquierda del nombre de su selección. Debe rellenar completamente el óvalo. No haga ninguna marca fuera del óvalo. No tiene que votar en cada contienda.



Do not cross out or erase, or your vote may not count. If you make a mistake or a stray mark, you may ask for a new ballot.

No tache o borre su voto. Si comete un error o hace una marca demás, puede solicitar una nueva papeleta.

**Governor / Lt. Governor**  
**Vote for 1**  
 Gobernador / Vicegobernador  
 Vote por 1

**Larry Hogan**  
 and/  
**Boyd K. Rutherford**  
 Unopposed/Sin Oponente

**Comptroller**  
**Vote for 1**  
 Contralor  
 Vote por 1

**Anjali Reed Phukan**  
 Unopposed/Sin Oponente

**Attorney General**  
**Vote for 1**  
 Procurador General  
 Vote por 1

**Craig Wolf**  
 Unopposed/Sin Oponente

**U.S. Senator**  
**Vote for 1**  
 Senador de EE.UU.  
 Vote por 1

- Tony Campbell**
- Chris Chaffee**
- Evan M. Cronhardt**
- Nnabu Eze**
- John R. Graziani**
- Christina J. Grigorian**
- Albert Binyahmin Howard**
- Bill Krehnbrink**
- Gerald I. Smith, Jr.**
- Blaine Taylor**
- Brian Charles Vaeth**

**Representative in Congress**  
**District 4**  
**Vote for 1**  
 Representante en el Congreso  
 Distrito 4  
 Vote por 1

**George McDermott**  
 Unopposed/Sin Oponente

**County Executive**  
**Vote for 1**  
 Ejecutivo del Condado  
 Vote por 1

**Jerry J. Mathis**  
 Unopposed/Sin Oponente

**County Council At Large**  
**Vote for up to 2**  
 Miembro del Concejo  
 Representando el Condado  
 Vote hasta por 2

**Felicia Folarin**  
 Unopposed/Sin Oponente

**Nomination Vacant**  
 /Nominación Vacante

**Judge of the Circuit Court**  
**Circuit 7**  
**Vote for up to 6**  
 Juez de la Corte de Circuito  
 Circuito 7  
 Vote hasta por 6

- Tiffany H. Anderson**  
 Unopposed/Sin Oponente
- Robin Bright**  
 Unopposed/Sin Oponente
- Peter Killough**  
 Unopposed/Sin Oponente
- William Snoddy**  
 Unopposed/Sin Oponente

**Sean D. Wallace**  
 Unopposed/Sin Oponente

**Judy Lynn Woodall**  
 Unopposed/Sin Oponente

**Board of Education**  
**District 6**  
**Vote for 1**  
 Junta de Educación  
 Distrito 6  
 Vote por 1

- Carolyn Maria Boston**
- Caleb A. Camara**
- Pat Fletcher**
- Belinda Queen**
- Ava Annette Richardson**
- David E. Shelton**
- Anthony Triplin**

**End of Ballot**  
 Fin de la Papeleta



Proof



**Official Ballot**  
**2018 Gubernatorial Primary Election**  
**June 26, 2018**  
**State of Maryland, Prince George's County**  
**Republican Ballot**

**BS REP 17**

Papeleta Electoral Oficial  
 2018 Elección Primaria Gubernamental  
 26 de junio del 2018  
 Estado de Maryland, Condado de Prince George's  
 Papeleta del Partido Republicano

**Instructions**  
**Instrucciones**

**Making Selections**  
 Como Marcar sus Selecciones

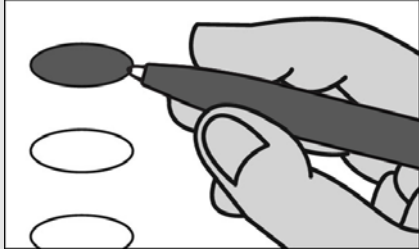

Fill in the oval to the left of the name of your choice. You must blacken the oval completely, and do not make any marks outside of the oval. You do not have to vote in every race.

Llene el óvalo a la izquierda del nombre de su selección. Debe rellenar completamente el óvalo. No haga ninguna marca fuera del óvalo. No tiene que votar en cada contienda.



Do not cross out or erase, or your vote may not count. If you make a mistake or a stray mark, you may ask for a new ballot.

No tache o borre su voto. Si comete un error o hace una marca demás, puede solicitar una nueva papeleta.

**Governor / Lt. Governor**  
**Vote for 1**  
 Gobernador / Vicegobernador  
 Vote por 1

**Larry Hogan**  
 and/  
**Boyd K. Rutherford**  
 Unopposed/Sin Oponente

**Comptroller**  
**Vote for 1**  
 Contralor  
 Vote por 1

**Anjali Reed Phukan**  
 Unopposed/Sin Oponente

**Attorney General**  
**Vote for 1**  
 Procurador General  
 Vote por 1

**Craig Wolf**  
 Unopposed/Sin Oponente

**U.S. Senator**  
**Vote for 1**  
 Senador de EE.UU.  
 Vote por 1

- Tony Campbell**
- Chris Chaffee**
- Evan M. Cronhardt**
- Nnabu Eze**
- John R. Graziani**
- Christina J. Grigorian**
- Albert Binyahmin Howard**
- Bill Krehnbrink**
- Gerald I. Smith, Jr.**
- Blaine Taylor**
- Brian Charles Vaeth**

**Representative in Congress**  
**District 4**  
**Vote for 1**  
 Representante en el Congreso  
 Distrito 4  
 Vote por 1

**George McDermott**  
 Unopposed/Sin Oponente

**State Senator**  
**District 26**  
**Vote for 1**  
 Senador Estatal  
 Distrito 26  
 Vote por 1

**Ike Puzon**  
 Unopposed/Sin Oponente

**County Executive**  
**Vote for 1**  
 Ejecutivo del Condado  
 Vote por 1

**Jerry J. Mathis**  
 Unopposed/Sin Oponente

**County Council At Large**  
**Vote for up to 2**  
 Miembro del Concejo  
 Representando el Condado  
 Vote hasta por 2

**Felicia Folarin**  
 Unopposed/Sin Oponente

**Nomination Vacant**  
 /Nominación Vacante

**Judge of the Circuit Court**  
**Circuit 7**  
**Vote for up to 6**  
 Juez de la Corte de Circuito  
 Circuito 7  
 Vote hasta por 6

**Tiffany H. Anderson**  
 Unopposed/Sin Oponente

**Robin Bright**  
 Unopposed/Sin Oponente

**Peter Killough**  
 Unopposed/Sin Oponente

**William Snoddy**  
 Unopposed/Sin Oponente

**Sean D. Wallace**  
 Unopposed/Sin Oponente

**Judy Lynn Woodall**  
 Unopposed/Sin Oponente

**End of Ballot**  
 Fin de la Papeleta



Proof

**Official Ballot**  
**2018 Gubernatorial Primary Election**  
**June 26, 2018**  
**State of Maryland, Prince George's County**  
**Republican Ballot**

**BS REP 18**

Papeleta Electoral Oficial  
 2018 Elección Primaria Gubernamental  
 26 de junio del 2018  
 Estado de Maryland, Condado de Prince George's  
 Papeleta del Partido Republicano

**Instructions**  
**Instrucciones**

**Making Selections**  
 Como Marcar sus Selecciones

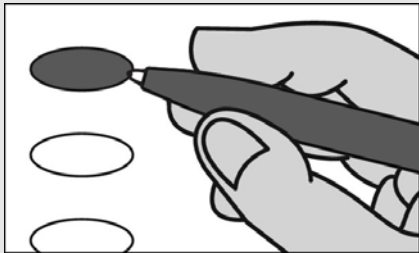

Fill in the oval to the left of the name of your choice. You must blacken the oval completely, and do not make any marks outside of the oval. You do not have to vote in every race.

Llene el óvalo a la izquierda del nombre de su selección. Debe rellenar completamente el óvalo. No haga ninguna marca fuera del óvalo. No tiene que votar en cada contienda.



Do not cross out or erase, or your vote may not count. If you make a mistake or a stray mark, you may ask for a new ballot.

No tache o borre su voto. Si comete un error o hace una marca demás, puede solicitar una nueva papeleta.

**Governor / Lt. Governor**  
**Vote for 1**  
 Gobernador / Vicegobernador  
 Vote por 1

**Larry Hogan**  
 and/  
**Boyd K. Rutherford**  
 Unopposed/Sin Oponente

**Comptroller**  
**Vote for 1**  
 Contralor  
 Vote por 1

**Anjali Reed Phukan**  
 Unopposed/Sin Oponente

**Attorney General**  
**Vote for 1**  
 Procurador General  
 Vote por 1

**Craig Wolf**  
 Unopposed/Sin Oponente

**U.S. Senator**  
**Vote for 1**  
 Senador de EE.UU.  
 Vote por 1

- Tony Campbell**
- Chris Chaffee**
- Evan M. Cronhardt**
- Nnabu Eze**
- John R. Graziani**
- Christina J. Grigorian**
- Albert Binyahmin Howard**
- Bill Krehnbrink**
- Gerald I. Smith, Jr.**
- Blaine Taylor**
- Brian Charles Vaeth**

**Representative in Congress**  
**District 4**  
**Vote for 1**  
 Representante en el Congreso  
 Distrito 4  
 Vote por 1

**George McDermott**  
 Unopposed/Sin Oponente

**County Executive**  
**Vote for 1**  
 Ejecutivo del Condado  
 Vote por 1

**Jerry J. Mathis**  
 Unopposed/Sin Oponente

**County Council At Large**  
**Vote for up to 2**  
 Miembro del Concejo  
 Representando el Condado  
 Vote hasta por 2

**Felicia Folarin**  
 Unopposed/Sin Oponente

**Nomination Vacant**  
 /Nominación Vacante

**Judge of the Circuit Court**  
**Circuit 7**  
**Vote for up to 6**  
 Juez de la Corte de Circuito  
 Circuito 7  
 Vote hasta por 6

- Tiffany H. Anderson**  
 Unopposed/Sin Oponente
- Robin Bright**  
 Unopposed/Sin Oponente
- Peter Killough**  
 Unopposed/Sin Oponente
- William Snoddy**  
 Unopposed/Sin Oponente
- Sean D. Wallace**  
 Unopposed/Sin Oponente
- Judy Lynn Woodall**  
 Unopposed/Sin Oponente

**End of Ballot**  
 Fin de la Papeleta



Proof

**Official Ballot**  
**2018 Gubernatorial Primary Election**  
**June 26, 2018**  
**State of Maryland, Prince George's County**  
**Republican Ballot**

**BS REP 19**

Papeleta Electoral Oficial  
 2018 Elección Primaria Gubernamental  
 26 de junio del 2018  
 Estado de Maryland, Condado de Prince George's  
 Papeleta del Partido Republicano

**Instructions**  
**Instrucciones**

**Making Selections**  
 Como Marcar sus Selecciones



Fill in the oval to the left of the name of your choice. You must blacken the oval completely, and do not make any marks outside of the oval. You do not have to vote in every race.

Llene el óvalo a la izquierda del nombre de su selección. Debe rellenar completamente el óvalo. No haga ninguna marca fuera del óvalo. No tiene que votar en cada contienda.



Do not cross out or erase, or your vote may not count. If you make a mistake or a stray mark, you may ask for a new ballot.

No tache o borre su voto. Si comete un error o hace una marca demás, puede solicitar una nueva papeleta.

**Governor / Lt. Governor**  
**Vote for 1**  
 Gobernador / Vicegobernador  
 Vote por 1

**Larry Hogan**  
 and/  
**Boyd K. Rutherford**  
 Unopposed/Sin Oponente

**Comptroller**  
**Vote for 1**  
 Contralor  
 Vote por 1

**Anjali Reed Phukan**  
 Unopposed/Sin Oponente

**Attorney General**  
**Vote for 1**  
 Procurador General  
 Vote por 1

**Craig Wolf**  
 Unopposed/Sin Oponente

**U.S. Senator**  
**Vote for 1**  
 Senador de EE.UU.  
 Vote por 1

- Tony Campbell**
- Chris Chaffee**
- Evan M. Cronhardt**
- Nnabu Eze**
- John R. Graziani**
- Christina J. Grigorian**
- Albert Binyahmin Howard**
- Bill Krehnbrink**
- Gerald I. Smith, Jr.**
- Blaine Taylor**
- Brian Charles Vaeth**

**Representative in Congress**  
**District 5**  
**Vote for 1**  
 Representante en el Congreso  
 Distrito 5  
 Vote por 1

- William A. Devine, III**
- Johnny Rice**

**House of Delegates**  
**District 23A**  
**Vote for 1**  
 Cámara de Delegados  
 Distrito 23A  
 Vote por 1

**Kathleen Kositzky Crank**  
 Unopposed/Sin Oponente

**County Executive**  
**Vote for 1**  
 Ejecutivo del Condado  
 Vote por 1

**Jerry J. Mathis**  
 Unopposed/Sin Oponente

**County Council At Large**  
**Vote for up to 2**  
 Miembro del Concejo  
 Representando el Condado  
 Vote hasta por 2

**Felicia Folarin**  
 Unopposed/Sin Oponente

**Nomination Vacant**  
 /Nominación Vacante

**Judge of the Circuit Court**  
**Circuit 7**  
**Vote for up to 6**  
 Juez de la Corte de Circuito  
 Circuito 7  
 Vote hasta por 6

- Tiffany H. Anderson**  
 Unopposed/Sin Oponente
- Robin Bright**  
 Unopposed/Sin Oponente
- Peter Killough**  
 Unopposed/Sin Oponente
- William Snoddy**  
 Unopposed/Sin Oponente
- Sean D. Wallace**  
 Unopposed/Sin Oponente
- Judy Lynn Woodall**  
 Unopposed/Sin Oponente

**End of Ballot**  
 Fin de la Papeleta



Proof

**Official Ballot**  
**2018 Gubernatorial Primary Election**  
**June 26, 2018**  
**State of Maryland, Prince George's County**  
**Republican Ballot**

**BS REP 20**

Papeleta Electoral Oficial  
 2018 Elección Primaria Gubernamental  
 26 de junio del 2018  
 Estado de Maryland, Condado de Prince George's  
 Papeleta del Partido Republicano

**Instructions**  
**Instrucciones**

**Making Selections**  
 Como Marcar sus Selecciones

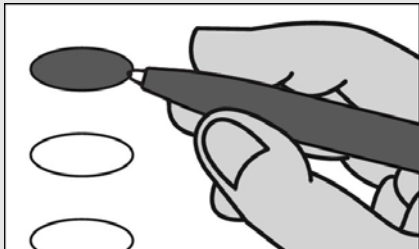

Fill in the oval to the left of the name of your choice. You must blacken the oval completely, and do not make any marks outside of the oval. You do not have to vote in every race.

Llene el óvalo a la izquierda del nombre de su selección. Debe rellenar completamente el óvalo. No haga ninguna marca fuera del óvalo. No tiene que votar en cada contienda.



Do not cross out or erase, or your vote may not count. If you make a mistake or a stray mark, you may ask for a new ballot.

No tache o borre su voto. Si comete un error o hace una marca demás, puede solicitar una nueva papeleta.

**Governor / Lt. Governor**  
**Vote for 1**  
 Gobernador / Vicegobernador  
 Vote por 1

**Larry Hogan**  
 and/  
**Boyd K. Rutherford**  
 Unopposed/Sin Oponente

**Comptroller**  
**Vote for 1**  
 Contralor  
 Vote por 1

**Anjali Reed Phukan**  
 Unopposed/Sin Oponente

**Attorney General**  
**Vote for 1**  
 Procurador General  
 Vote por 1

**Craig Wolf**  
 Unopposed/Sin Oponente

**U.S. Senator**  
**Vote for 1**  
 Senador de EE.UU.  
 Vote por 1

- Tony Campbell**
- Chris Chaffee**
- Evan M. Cronhardt**
- Nnabu Eze**
- John R. Graziani**
- Christina J. Grigorian**
- Albert Binyahmin Howard**
- Bill Krehnbrink**
- Gerald I. Smith, Jr.**
- Blaine Taylor**
- Brian Charles Vaeth**

**Representative in Congress**  
**District 4**  
**Vote for 1**  
 Representante en el Congreso  
 Distrito 4  
 Vote por 1

**George McDermott**  
 Unopposed/Sin Oponente

**House of Delegates**  
**District 23A**  
**Vote for 1**  
 Cámara de Delegados  
 Distrito 23A  
 Vote por 1

**Kathleen Kositzky Crank**  
 Unopposed/Sin Oponente

**County Executive**  
**Vote for 1**  
 Ejecutivo del Condado  
 Vote por 1

**Jerry J. Mathis**  
 Unopposed/Sin Oponente

**County Council At Large**  
**Vote for up to 2**  
 Miembro del Concejo  
 Representando el Condado  
 Vote hasta por 2

**Felicia Folarin**  
 Unopposed/Sin Oponente

**Nomination Vacant**  
 /Nominación Vacante

**Judge of the Circuit Court**  
**Circuit 7**  
**Vote for up to 6**  
 Juez de la Corte de Circuito  
 Circuito 7  
 Vote hasta por 6

- Tiffany H. Anderson**  
 Unopposed/Sin Oponente
- Robin Bright**  
 Unopposed/Sin Oponente
- Peter Killough**  
 Unopposed/Sin Oponente
- William Snoddy**  
 Unopposed/Sin Oponente
- Sean D. Wallace**  
 Unopposed/Sin Oponente
- Judy Lynn Woodall**  
 Unopposed/Sin Oponente

**End of Ballot**  
 Fin de la Papeleta



Proof



**Official Ballot**  
**2018 Gubernatorial Primary Election**  
**June 26, 2018**  
**State of Maryland, Prince George's County**  
**Republican Ballot**

**BS REP 21**

Papeleta Electoral Oficial  
 2018 Elección Primaria Gubernamental  
 26 de junio del 2018  
 Estado de Maryland, Condado de Prince George's  
 Papeleta del Partido Republicano

**Instructions**  
**Instrucciones**

**Making Selections**  
 Como Marcar sus Selecciones

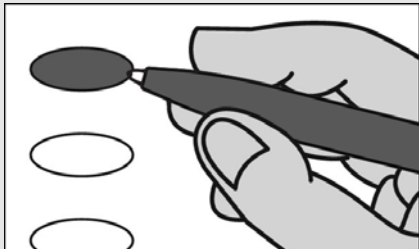

Fill in the oval to the left of the name of your choice. You must blacken the oval completely, and do not make any marks outside of the oval. You do not have to vote in every race.

Llene el óvalo a la izquierda del nombre de su selección. Debe rellenar completamente el óvalo. No haga ninguna marca fuera del óvalo. No tiene que votar en cada contienda.



Do not cross out or erase, or your vote may not count. If you make a mistake or a stray mark, you may ask for a new ballot.

No tache o borre su voto. Si comete un error o hace una marca demás, puede solicitar una nueva papeleta.

**Governor / Lt. Governor**  
**Vote for 1**  
 Gobernador / Vicegobernador  
 Vote por 1

**Larry Hogan**  
 and/  
**Boyd K. Rutherford**  
 Unopposed/Sin Oponente

**Comptroller**  
**Vote for 1**  
 Contralor  
 Vote por 1

**Anjali Reed Phukan**  
 Unopposed/Sin Oponente

**Attorney General**  
**Vote for 1**  
 Procurador General  
 Vote por 1

**Craig Wolf**  
 Unopposed/Sin Oponente

**U.S. Senator**  
**Vote for 1**  
 Senador de EE.UU.  
 Vote por 1

- Tony Campbell**
- Chris Chaffee**
- Evan M. Cronhardt**
- Nnabu Eze**
- John R. Graziani**
- Christina J. Grigorian**
- Albert Binyahmin Howard**
- Bill Krehnbrink**
- Gerald I. Smith, Jr.**
- Blaine Taylor**
- Brian Charles Vaeth**

**Representative in Congress**  
**District 4**  
**Vote for 1**  
 Representante en el Congreso  
 Distrito 4  
 Vote por 1

**George McDermott**  
 Unopposed/Sin Oponente

**House of Delegates**  
**District 23A**  
**Vote for 1**  
 Cámara de Delegados  
 Distrito 23A  
 Vote por 1

**Kathleen Kositzky Crank**  
 Unopposed/Sin Oponente

**County Executive**  
**Vote for 1**  
 Ejecutivo del Condado  
 Vote por 1

**Jerry J. Mathis**  
 Unopposed/Sin Oponente

**County Council At Large**  
**Vote for up to 2**  
 Miembro del Concejo  
 Representando el Condado  
 Vote hasta por 2

**Felicia Folarin**  
 Unopposed/Sin Oponente

**Nomination Vacant**  
 /Nominación Vacante

**Judge of the Circuit Court**  
**Circuit 7**  
**Vote for up to 6**  
 Juez de la Corte de Circuito  
 Circuito 7  
 Vote hasta por 6

**Tiffany H. Anderson**  
 Unopposed/Sin Oponente

**Robin Bright**  
 Unopposed/Sin Oponente

**Peter Killough**  
 Unopposed/Sin Oponente

**William Snoddy**  
 Unopposed/Sin Oponente

**Sean D. Wallace**  
 Unopposed/Sin Oponente

**Judy Lynn Woodall**  
 Unopposed/Sin Oponente

**End of Ballot**  
 Fin de la Papeleta



Proof

**Official Ballot**  
**2018 Gubernatorial Primary Election**  
**June 26, 2018**  
**State of Maryland, Prince George's County**  
**Republican Ballot**

**BS REP 22**

Papeleta Electoral Oficial  
 2018 Elección Primaria Gubernamental  
 26 de junio del 2018  
 Estado de Maryland, Condado de Prince George's  
 Papeleta del Partido Republicano

**Instructions**  
**Instrucciones**

**Making Selections**  
 Como Marcar sus Selecciones

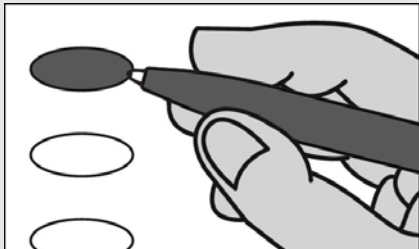

Fill in the oval to the left of the name of your choice. You must blacken the oval completely, and do not make any marks outside of the oval. You do not have to vote in every race.

Llene el óvalo a la izquierda del nombre de su selección. Debe rellenar completamente el óvalo. No haga ninguna marca fuera del óvalo. No tiene que votar en cada contienda.



Do not cross out or erase, or your vote may not count. If you make a mistake or a stray mark, you may ask for a new ballot.

No tache o borre su voto. Si comete un error o hace una marca demás, puede solicitar una nueva papeleta.

**Governor / Lt. Governor**  
**Vote for 1**  
 Gobernador / Vicegobernador  
 Vote por 1

**Larry Hogan**  
 and/  
**Boyd K. Rutherford**  
 Unopposed/Sin Oponente

**Comptroller**  
**Vote for 1**  
 Contralor  
 Vote por 1

**Anjali Reed Phukan**  
 Unopposed/Sin Oponente

**Attorney General**  
**Vote for 1**  
 Procurador General  
 Vote por 1

**Craig Wolf**  
 Unopposed/Sin Oponente

**U.S. Senator**  
**Vote for 1**  
 Senador de EE.UU.  
 Vote por 1

- Tony Campbell**
- Chris Chaffee**
- Evan M. Cronhardt**
- Nnabu Eze**
- John R. Graziani**
- Christina J. Grigorian**
- Albert Binyahmin Howard**
- Bill Krehnbrink**
- Gerald I. Smith, Jr.**
- Blaine Taylor**
- Brian Charles Vaeth**

**Representative in Congress**  
**District 4**  
**Vote for 1**  
 Representante en el Congreso  
 Distrito 4  
 Vote por 1

**George McDermott**  
 Unopposed/Sin Oponente

**House of Delegates**  
**District 23A**  
**Vote for 1**  
 Cámara de Delegados  
 Distrito 23A  
 Vote por 1

**Kathleen Kositzky Crank**  
 Unopposed/Sin Oponente

**County Executive**  
**Vote for 1**  
 Ejecutivo del Condado  
 Vote por 1

**Jerry J. Mathis**  
 Unopposed/Sin Oponente

**County Council At Large**  
**Vote for up to 2**  
 Miembro del Concejo  
 Representando el Condado  
 Vote hasta por 2

**Felicia Folarin**  
 Unopposed/Sin Oponente

**Nomination Vacant**  
 /Nominación Vacante

**Judge of the Circuit Court**  
**Circuit 7**  
**Vote for up to 6**  
 Juez de la Corte de Circuito  
 Circuito 7  
 Vote hasta por 6

- Tiffany H. Anderson**  
 Unopposed/Sin Oponente
- Robin Bright**  
 Unopposed/Sin Oponente
- Peter Killough**  
 Unopposed/Sin Oponente
- William Snoddy**  
 Unopposed/Sin Oponente
- Sean D. Wallace**  
 Unopposed/Sin Oponente
- Judy Lynn Woodall**  
 Unopposed/Sin Oponente

**End of Ballot**  
 Fin de la Papeleta



Proof

**Official Ballot**  
**2018 Gubernatorial Primary Election**  
**June 26, 2018**  
**State of Maryland, Prince George's County**  
**Republican Ballot**

**BS REP 23**

Papeleta Electoral Oficial  
 2018 Elección Primaria Gubernamental  
 26 de junio del 2018  
 Estado de Maryland, Condado de Prince George's  
 Papeleta del Partido Republicano

**Instructions**  
**Instrucciones**

**Making Selections**  
 Como Marcar sus Selecciones



Fill in the oval to the left of the name of your choice. You must blacken the oval completely, and do not make any marks outside of the oval. You do not have to vote in every race.

Llene el óvalo a la izquierda del nombre de su selección. Debe rellenar completamente el óvalo. No haga ninguna marca fuera del óvalo. No tiene que votar en cada contienda.



Do not cross out or erase, or your vote may not count. If you make a mistake or a stray mark, you may ask for a new ballot.

No tache o borre su voto. Si comete un error o hace una marca demás, puede solicitar una nueva papeleta.

**Governor / Lt. Governor**  
**Vote for 1**  
 Gobernador / Vicegobernador  
 Vote por 1

**Larry Hogan**  
 and/  
**Boyd K. Rutherford**  
 Unopposed/Sin Oponente

**Comptroller**  
**Vote for 1**  
 Contralor  
 Vote por 1

**Anjali Reed Phukan**  
 Unopposed/Sin Oponente

**Attorney General**  
**Vote for 1**  
 Procurador General  
 Vote por 1

**Craig Wolf**  
 Unopposed/Sin Oponente

**U.S. Senator**  
**Vote for 1**  
 Senador de EE.UU.  
 Vote por 1

- Tony Campbell**
- Chris Chaffee**
- Evan M. Cronhardt**
- Nnabu Eze**
- John R. Graziani**
- Christina J. Grigorian**
- Albert Binyahmin Howard**
- Bill Krehnbrink**
- Gerald I. Smith, Jr.**
- Blaine Taylor**
- Brian Charles Vaeth**

**Representative in Congress**  
**District 4**  
**Vote for 1**  
 Representante en el Congreso  
 Distrito 4  
 Vote por 1

**George McDermott**  
 Unopposed/Sin Oponente

**County Executive**  
**Vote for 1**  
 Ejecutivo del Condado  
 Vote por 1

**Jerry J. Mathis**  
 Unopposed/Sin Oponente

**County Council At Large**  
**Vote for up to 2**  
 Miembro del Concejo  
 Representando el Condado  
 Vote hasta por 2

**Felicia Folarin**  
 Unopposed/Sin Oponente

**Nomination Vacant**  
 /Nominación Vacante

**Judge of the Circuit Court**  
**Circuit 7**  
**Vote for up to 6**  
 Juez de la Corte de Circuito  
 Circuito 7  
 Vote hasta por 6

- Tiffany H. Anderson**  
 Unopposed/Sin Oponente
- Robin Bright**  
 Unopposed/Sin Oponente
- Peter Killough**  
 Unopposed/Sin Oponente
- William Snoddy**  
 Unopposed/Sin Oponente
- Sean D. Wallace**  
 Unopposed/Sin Oponente
- Judy Lynn Woodall**  
 Unopposed/Sin Oponente

**End of Ballot**  
 Fin de la Papeleta



Proof

**Official Ballot**  
**2018 Gubernatorial Primary Election**  
**June 26, 2018**  
**State of Maryland, Prince George's County**  
**Republican Ballot**

**BS REP 24**

Papeleta Electoral Oficial  
 2018 Elección Primaria Gubernamental  
 26 de junio del 2018  
 Estado de Maryland, Condado de Prince George's  
 Papeleta del Partido Republicano

**Instructions**  
**Instrucciones**

**Making Selections**  
 Como Marcar sus Selecciones

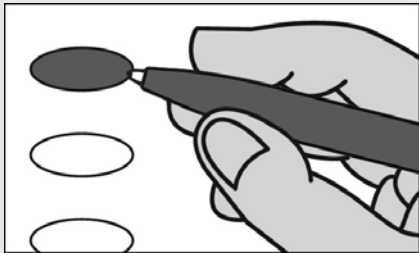

Fill in the oval to the left of the name of your choice. You must blacken the oval completely, and do not make any marks outside of the oval. You do not have to vote in every race.

Llene el óvalo a la izquierda del nombre de su selección. Debe rellenar completamente el óvalo. No haga ninguna marca fuera del óvalo. No tiene que votar en cada contienda.



Do not cross out or erase, or your vote may not count. If you make a mistake or a stray mark, you may ask for a new ballot.

No tache o borre su voto. Si comete un error o hace una marca demás, puede solicitar una nueva papeleta.

**Governor / Lt. Governor**  
**Vote for 1**  
 Gobernador / Vicegobernador  
 Vote por 1

**Larry Hogan**  
 and/  
**Boyd K. Rutherford**  
 Unopposed/Sin Oponente

**Comptroller**  
**Vote for 1**  
 Contralor  
 Vote por 1

**Anjali Reed Phukan**  
 Unopposed/Sin Oponente

**Attorney General**  
**Vote for 1**  
 Procurador General  
 Vote por 1

**Craig Wolf**  
 Unopposed/Sin Oponente

**U.S. Senator**  
**Vote for 1**  
 Senador de EE.UU.  
 Vote por 1

- Tony Campbell**
- Chris Chaffee**
- Evan M. Cronhardt**
- Nnabu Eze**
- John R. Graziani**
- Christina J. Grigorian**
- Albert Binyahmin Howard**
- Bill Krehnbrink**
- Gerald I. Smith, Jr.**
- Blaine Taylor**
- Brian Charles Vaeth**

**Representative in Congress**  
**District 4**  
**Vote for 1**  
 Representante en el Congreso  
 Distrito 4  
 Vote por 1

**George McDermott**  
 Unopposed/Sin Oponente

**County Executive**  
**Vote for 1**  
 Ejecutivo del Condado  
 Vote por 1

**Jerry J. Mathis**  
 Unopposed/Sin Oponente

**County Council At Large**  
**Vote for up to 2**  
 Miembro del Concejo  
 Representando el Condado  
 Vote hasta por 2

**Felicia Folarin**  
 Unopposed/Sin Oponente

**Nomination Vacant**  
 /Nominación Vacante

**Judge of the Circuit Court**  
**Circuit 7**  
**Vote for up to 6**  
 Juez de la Corte de Circuito  
 Circuito 7  
 Vote hasta por 6

**Tiffany H. Anderson**  
 Unopposed/Sin Oponente

**Robin Bright**  
 Unopposed/Sin Oponente

**Peter Killough**  
 Unopposed/Sin Oponente

**William Snoddy**  
 Unopposed/Sin Oponente

**Sean D. Wallace**  
 Unopposed/Sin Oponente

**Judy Lynn Woodall**  
 Unopposed/Sin Oponente

**Board of Education**  
**District 9**  
**Vote for 1**  
 Junta de Educación  
 Distrito 9  
 Vote por 1

**Matt Green**

**Don D. Massey**

**Arun Puracken**

**Sonya Williams**

**End of Ballot**  
 Fin de la Papeleta



Proof



**Official Ballot**  
**2018 Gubernatorial Primary Election**  
**June 26, 2018**  
**State of Maryland, Prince George's County**  
**Republican Ballot**

**BS REP 25**

Papeleta Electoral Oficial  
 2018 Elección Primaria Gubernamental  
 26 de junio del 2018  
 Estado de Maryland, Condado de Prince George's  
 Papeleta del Partido Republicano

**Instructions**  
**Instrucciones**

**Making Selections**  
 Como Marcar sus Selecciones

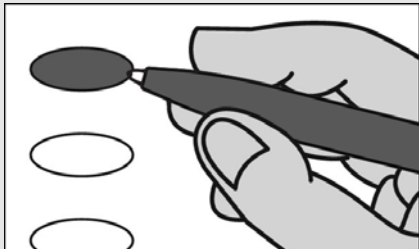

Fill in the oval to the left of the name of your choice. You must blacken the oval completely, and do not make any marks outside of the oval. You do not have to vote in every race.

Llene el óvalo a la izquierda del nombre de su selección. Debe rellenar completamente el óvalo. No haga ninguna marca fuera del óvalo. No tiene que votar en cada contienda.



Do not cross out or erase, or your vote may not count. If you make a mistake or a stray mark, you may ask for a new ballot.

No tache o borre su voto. Si comete un error o hace una marca demás, puede solicitar una nueva papeleta.

**Governor / Lt. Governor**  
**Vote for 1**  
 Gobernador / Vicegobernador  
 Vote por 1

**Larry Hogan**  
 and/  
**Boyd K. Rutherford**  
 Unopposed/Sin Oponente

**Comptroller**  
**Vote for 1**  
 Contralor  
 Vote por 1

**Anjali Reed Phukan**  
 Unopposed/Sin Oponente

**Attorney General**  
**Vote for 1**  
 Procurador General  
 Vote por 1

**Craig Wolf**  
 Unopposed/Sin Oponente

**U.S. Senator**  
**Vote for 1**  
 Senador de EE.UU.  
 Vote por 1

- Tony Campbell**
- Chris Chaffee**
- Evan M. Cronhardt**
- Nnabu Eze**
- John R. Graziani**
- Christina J. Grigorian**
- Albert Binyahmin Howard**
- Bill Krehnbrink**
- Gerald I. Smith, Jr.**
- Blaine Taylor**
- Brian Charles Vaeth**

**Representative in Congress**  
**District 4**  
**Vote for 1**  
 Representante en el Congreso  
 Distrito 4  
 Vote por 1

**George McDermott**  
 Unopposed/Sin Oponente

**State Senator**  
**District 26**  
**Vote for 1**  
 Senador Estatal  
 Distrito 26  
 Vote por 1

**Ike Puzon**  
 Unopposed/Sin Oponente

**County Executive**  
**Vote for 1**  
 Ejecutivo del Condado  
 Vote por 1

**Jerry J. Mathis**  
 Unopposed/Sin Oponente

**County Council At Large**  
**Vote for up to 2**  
 Miembro del Concejo  
 Representando el Condado  
 Vote hasta por 2

**Felicia Folarin**  
 Unopposed/Sin Oponente

**Nomination Vacant**  
 /Nominación Vacante

**Judge of the Circuit Court**  
**Circuit 7**  
**Vote for up to 6**  
 Juez de la Corte de Circuito  
 Circuito 7  
 Vote hasta por 6

- Tiffany H. Anderson**  
 Unopposed/Sin Oponente
- Robin Bright**  
 Unopposed/Sin Oponente
- Peter Killough**  
 Unopposed/Sin Oponente
- William Snoddy**  
 Unopposed/Sin Oponente

**Sean D. Wallace**  
 Unopposed/Sin Oponente

**Judy Lynn Woodall**  
 Unopposed/Sin Oponente

**Board of Education**  
**District 9**  
**Vote for 1**  
 Junta de Educación  
 Distrito 9  
 Vote por 1

- Matt Green**
- Don D. Massey**
- Arun Puracken**
- Sonya Williams**

**End of Ballot**  
 Fin de la Papeleta



Proof

**Official Ballot**  
**2018 Gubernatorial Primary Election**  
**June 26, 2018**  
**State of Maryland, Prince George's County**  
**Republican Ballot**

**BS REP 26**

Papeleta Electoral Oficial  
 2018 Elección Primaria Gubernamental  
 26 de junio del 2018  
 Estado de Maryland, Condado de Prince George's  
 Papeleta del Partido Republicano

**Instructions**  
**Instrucciones**

**Making Selections**  
 Como Marcar sus Selecciones

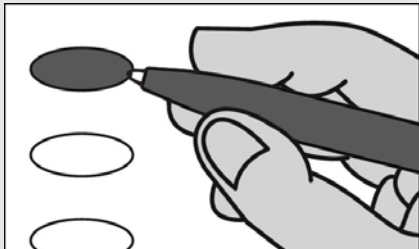

Fill in the oval to the left of the name of your choice. You must blacken the oval completely, and do not make any marks outside of the oval. You do not have to vote in every race.

Llene el óvalo a la izquierda del nombre de su selección. Debe rellenar completamente el óvalo. No haga ninguna marca fuera del óvalo. No tiene que votar en cada contienda.



Do not cross out or erase, or your vote may not count. If you make a mistake or a stray mark, you may ask for a new ballot.

No tache o borre su voto. Si comete un error o hace una marca demás, puede solicitar una nueva papeleta.

**Governor / Lt. Governor**  
**Vote for 1**  
 Gobernador / Vicegobernador  
 Vote por 1

**Larry Hogan**  
 and/  
**Boyd K. Rutherford**  
 Unopposed/Sin Oponente

**Comptroller**  
**Vote for 1**  
 Contralor  
 Vote por 1

**Anjali Reed Phukan**  
 Unopposed/Sin Oponente

**Attorney General**  
**Vote for 1**  
 Procurador General  
 Vote por 1

**Craig Wolf**  
 Unopposed/Sin Oponente

**U.S. Senator**  
**Vote for 1**  
 Senador de EE.UU.  
 Vote por 1

- Tony Campbell**
- Chris Chaffee**
- Evan M. Cronhardt**
- Nnabu Eze**
- John R. Graziani**
- Christina J. Grigorian**
- Albert Binyahmin Howard**
- Bill Krehnbrink**
- Gerald I. Smith, Jr.**
- Blaine Taylor**
- Brian Charles Vaeth**

**Representative in Congress**  
**District 5**  
**Vote for 1**  
 Representante en el Congreso  
 Distrito 5  
 Vote por 1

- William A. Devine, III**
- Johnny Rice**

**County Executive**  
**Vote for 1**  
 Ejecutivo del Condado  
 Vote por 1

**Jerry J. Mathis**  
 Unopposed/Sin Oponente

**County Council At Large**  
**Vote for up to 2**  
 Miembro del Concejo  
 Representando el Condado  
 Vote hasta por 2

**Felicia Folarin**  
 Unopposed/Sin Oponente

**Nomination Vacant**  
 /Nominación Vacante

**Judge of the Circuit Court**  
**Circuit 7**  
**Vote for up to 6**  
 Juez de la Corte de Circuito  
 Circuito 7  
 Vote hasta por 6

- Tiffany H. Anderson**  
 Unopposed/Sin Oponente
- Robin Bright**  
 Unopposed/Sin Oponente
- Peter Killough**  
 Unopposed/Sin Oponente
- William Snoddy**  
 Unopposed/Sin Oponente
- Sean D. Wallace**  
 Unopposed/Sin Oponente
- Judy Lynn Woodall**  
 Unopposed/Sin Oponente

**Board of Education**  
**District 9**  
**Vote for 1**  
 Junta de Educación  
 Distrito 9  
 Vote por 1

- Matt Green**
- Don D. Massey**
- Arun Puracken**
- Sonya Williams**

**End of Ballot**  
 Fin de la Papeleta



Proof

**Official Ballot**  
**2018 Gubernatorial Primary Election**  
**June 26, 2018**  
**State of Maryland, Prince George's County**  
**Republican Ballot**

**BS REP 27**

Papeleta Electoral Oficial  
 2018 Elección Primaria Gubernamental  
 26 de junio del 2018  
 Estado de Maryland, Condado de Prince George's  
 Papeleta del Partido Republicano

**Instructions**  
**Instrucciones**

**Making Selections**  
 Como Marcar sus Selecciones



Fill in the oval to the left of the name of your choice. You must blacken the oval completely, and do not make any marks outside of the oval. You do not have to vote in every race.

Llene el óvalo a la izquierda del nombre de su selección. Debe rellenar completamente el óvalo. No haga ninguna marca fuera del óvalo. No tiene que votar en cada contienda.



Do not cross out or erase, or your vote may not count. If you make a mistake or a stray mark, you may ask for a new ballot.

No tache o borre su voto. Si comete un error o hace una marca demás, puede solicitar una nueva papeleta.

**Governor / Lt. Governor**  
**Vote for 1**  
 Gobernador / Vicegobernador  
 Vote por 1

**Larry Hogan**  
 and/  
**Boyd K. Rutherford**  
 Unopposed/Sin Oponente

**Comptroller**  
**Vote for 1**  
 Contralor  
 Vote por 1

**Anjali Reed Phukan**  
 Unopposed/Sin Oponente

**Attorney General**  
**Vote for 1**  
 Procurador General  
 Vote por 1

**Craig Wolf**  
 Unopposed/Sin Oponente

**U.S. Senator**  
**Vote for 1**  
 Senador de EE.UU.  
 Vote por 1

- Tony Campbell**
- Chris Chaffee**
- Evan M. Cronhardt**
- Nnabu Eze**
- John R. Graziani**
- Christina J. Grigorian**
- Albert Binyahmin Howard**
- Bill Krehnbrink**
- Gerald I. Smith, Jr.**
- Blaine Taylor**
- Brian Charles Vaeth**

**Representative in Congress**  
**District 4**  
**Vote for 1**  
 Representante en el Congreso  
 Distrito 4  
 Vote por 1

**George McDermott**  
 Unopposed/Sin Oponente

**House of Delegates**  
**District 22**  
**Vote for up to 3**  
 Cámara de Delegados  
 Distrito 22  
 Vote hasta por 3

**Winnie Obike**  
 Unopposed/Sin Oponente

**Nomination Vacant**  
 /Nominación Vacante

**Nomination Vacant**  
 /Nominación Vacante

**County Executive**  
**Vote for 1**  
 Ejecutivo del Condado  
 Vote por 1

**Jerry J. Mathis**  
 Unopposed/Sin Oponente

**County Council At Large**  
**Vote for up to 2**  
 Miembro del Concejo  
 Representando el Condado  
 Vote hasta por 2

**Felicia Folarin**  
 Unopposed/Sin Oponente

**Nomination Vacant**  
 /Nominación Vacante

**Judge of the Circuit Court**  
**Circuit 7**  
**Vote for up to 6**  
 Juez de la Corte de Circuito  
 Circuito 7  
 Vote hasta por 6

**Tiffany H. Anderson**  
 Unopposed/Sin Oponente

**Robin Bright**  
 Unopposed/Sin Oponente

**Peter Killough**  
 Unopposed/Sin Oponente

**William Snoddy**  
 Unopposed/Sin Oponente

**Sean D. Wallace**  
 Unopposed/Sin Oponente

**Judy Lynn Woodall**  
 Unopposed/Sin Oponente

**Republican Central**  
**Committee**  
**District 22**  
**Vote for up to 2**  
 Comité Central Republicano  
 Distrito 22  
 Vote hasta por 2

**Jim Wass**  
 Unopposed/Sin Oponente

**Nomination Vacant**  
 /Nominación Vacante

**Board of Education**  
**District 6**  
**Vote for 1**  
 Junta de Educación  
 Distrito 6  
 Vote por 1

**Carolyn Maria Boston**

**Caleb A. Camara**

**Pat Fletcher**

**Belinda Queen**

**Ava Annette Richardson**

**David E. Shelton**

**Anthony Triplin**

**End of Ballot**  
 Fin de la Papeleta



Proof

**Official Ballot**  
**2018 Gubernatorial Primary Election**  
**June 26, 2018**  
**State of Maryland, Prince George's County**  
**Republican Ballot**

**BS REP 28**

Papeleta Electoral Oficial  
 2018 Elección Primaria Gubernamental  
 26 de junio del 2018  
 Estado de Maryland, Condado de Prince George's  
 Papeleta del Partido Republicano

**Instructions**  
**Instrucciones**

**Making Selections**  
 Como Marcar sus Selecciones

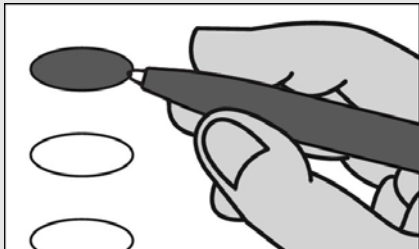

Fill in the oval to the left of the name of your choice. You must blacken the oval completely, and do not make any marks outside of the oval. You do not have to vote in every race.

Llene el óvalo a la izquierda del nombre de su selección. Debe rellenar completamente el óvalo. No haga ninguna marca fuera del óvalo. No tiene que votar en cada contienda.



Do not cross out or erase, or your vote may not count. If you make a mistake or a stray mark, you may ask for a new ballot.

No tache o borre su voto. Si comete un error o hace una marca demás, puede solicitar una nueva papeleta.

**Governor / Lt. Governor**  
**Vote for 1**  
 Gobernador / Vicegobernador  
 Vote por 1

**Larry Hogan**  
 and/  
**Boyd K. Rutherford**  
 Unopposed/Sin Oponente

**Comptroller**  
**Vote for 1**  
 Contralor  
 Vote por 1

**Anjali Reed Phukan**  
 Unopposed/Sin Oponente

**Attorney General**  
**Vote for 1**  
 Procurador General  
 Vote por 1

**Craig Wolf**  
 Unopposed/Sin Oponente

**U.S. Senator**  
**Vote for 1**  
 Senador de EE.UU.  
 Vote por 1

- Tony Campbell**
- Chris Chaffee**
- Evan M. Cronhardt**
- Nnabu Eze**
- John R. Graziani**
- Christina J. Grigorian**
- Albert Binyahmin Howard**
- Bill Krehnbrink**
- Gerald I. Smith, Jr.**
- Blaine Taylor**
- Brian Charles Vaeth**

**Representative in Congress**  
**District 4**  
**Vote for 1**  
 Representante en el Congreso  
 Distrito 4  
 Vote por 1

**George McDermott**  
 Unopposed/Sin Oponente

**State Senator**  
**District 47**  
**Vote for 1**  
 Senador Estatal  
 Distrito 47  
 Vote por 1

**Fred Price, Jr.**  
 Unopposed/Sin Oponente

**County Executive**  
**Vote for 1**  
 Ejecutivo del Condado  
 Vote por 1

**Jerry J. Mathis**  
 Unopposed/Sin Oponente

**County Council At Large**  
**Vote for up to 2**  
 Miembro del Concejo  
 Representando el Condado  
 Vote hasta por 2

**Felicia Folarin**  
 Unopposed/Sin Oponente

**Nomination Vacant**  
 /Nominación Vacante

**Judge of the Circuit Court**  
**Circuit 7**  
**Vote for up to 6**  
 Juez de la Corte de Circuito  
 Circuito 7  
 Vote hasta por 6

- Tiffany H. Anderson**  
 Unopposed/Sin Oponente
- Robin Bright**  
 Unopposed/Sin Oponente
- Peter Killough**  
 Unopposed/Sin Oponente
- William Snoddy**  
 Unopposed/Sin Oponente

**Sean D. Wallace**  
 Unopposed/Sin Oponente

**Judy Lynn Woodall**  
 Unopposed/Sin Oponente

**Republican Central**  
**Committee**  
**District 47**  
**Vote for up to 2**  
 Comité Central Republicano  
 Distrito 47  
 Vote hasta por 2

**Lucille Gaither**  
 Unopposed/Sin Oponente

**Alessandro Silverio**  
**Pacheco**  
 Unopposed/Sin Oponente

**Board of Education**  
**District 6**  
**Vote for 1**  
 Junta de Educación  
 Distrito 6  
 Vote por 1

- Carolyn Maria Boston**
- Caleb A. Camara**
- Pat Fletcher**
- Belinda Queen**
- Ava Annette Richardson**
- David E. Shelton**
- Anthony Triplin**

**End of Ballot**  
 Fin de la Papeleta



Proof



**Official Ballot**  
**2018 Gubernatorial Primary Election**  
**June 26, 2018**  
**State of Maryland, Prince George's County**  
**Republican Ballot**

**BS REP 29**

Papeleta Electoral Oficial  
 2018 Elección Primaria Gubernamental  
 26 de junio del 2018  
 Estado de Maryland, Condado de Prince George's  
 Papeleta del Partido Republicano

**Instructions**  
**Instrucciones**

**Making Selections**  
 Como Marcar sus Selecciones

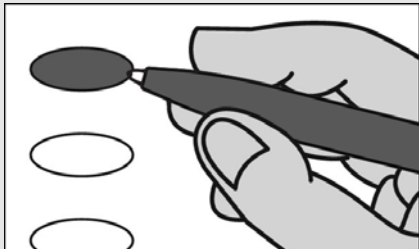

Fill in the oval to the left of the name of your choice. You must blacken the oval completely, and do not make any marks outside of the oval. You do not have to vote in every race.

Llene el óvalo a la izquierda del nombre de su selección. Debe rellenar completamente el óvalo. No haga ninguna marca fuera del óvalo. No tiene que votar en cada contienda.



Do not cross out or erase, or your vote may not count. If you make a mistake or a stray mark, you may ask for a new ballot.

No tache o borre su voto. Si comete un error o hace una marca demás, puede solicitar una nueva papeleta.

**Governor / Lt. Governor**  
**Vote for 1**  
 Gobernador / Vicegobernador  
 Vote por 1

**Larry Hogan**  
 and/  
**Boyd K. Rutherford**  
 Unopposed/Sin Oponente

**Comptroller**  
**Vote for 1**  
 Contralor  
 Vote por 1

**Anjali Reed Phukan**  
 Unopposed/Sin Oponente

**Attorney General**  
**Vote for 1**  
 Procurador General  
 Vote por 1

**Craig Wolf**  
 Unopposed/Sin Oponente

**U.S. Senator**  
**Vote for 1**  
 Senador de EE.UU.  
 Vote por 1

- Tony Campbell**
- Chris Chaffee**
- Evan M. Cronhardt**
- Nnabu Eze**
- John R. Graziani**
- Christina J. Grigorian**
- Albert Binyahmin Howard**
- Bill Krehnbrink**
- Gerald I. Smith, Jr.**
- Blaine Taylor**
- Brian Charles Vaeth**

**Representative in Congress**  
**District 4**  
**Vote for 1**  
 Representante en el Congreso  
 Distrito 4  
 Vote por 1

**George McDermott**  
 Unopposed/Sin Oponente

**House of Delegates**  
**District 22**  
**Vote for up to 3**  
 Cámara de Delegados  
 Distrito 22  
 Vote hasta por 3

**Winnie Obike**  
 Unopposed/Sin Oponente

**Nomination Vacant**  
 /Nominación Vacante

**Nomination Vacant**  
 /Nominación Vacante

**County Executive**  
**Vote for 1**  
 Ejecutivo del Condado  
 Vote por 1

**Jerry J. Mathis**  
 Unopposed/Sin Oponente

**County Council At Large**  
**Vote for up to 2**  
 Miembro del Concejo  
 Representando el Condado  
 Vote hasta por 2

**Felicia Folarin**  
 Unopposed/Sin Oponente

**Nomination Vacant**  
 /Nominación Vacante

**Judge of the Circuit Court**  
**Circuit 7**  
**Vote for up to 6**  
 Juez de la Corte de Circuito  
 Circuito 7  
 Vote hasta por 6

**Tiffany H. Anderson**  
 Unopposed/Sin Oponente

**Robin Bright**  
 Unopposed/Sin Oponente

**Peter Killough**  
 Unopposed/Sin Oponente

**William Snoddy**  
 Unopposed/Sin Oponente

**Sean D. Wallace**  
 Unopposed/Sin Oponente

**Judy Lynn Woodall**  
 Unopposed/Sin Oponente

**Republican Central**  
**Committee**  
**District 22**  
**Vote for up to 2**  
 Comité Central Republicano  
 Distrito 22  
 Vote hasta por 2

**Jim Wass**  
 Unopposed/Sin Oponente

**Nomination Vacant**  
 /Nominación Vacante

**End of Ballot**  
 Fin de la Papeleta



Proof

**Official Ballot**  
**2018 Gubernatorial Primary Election**  
**June 26, 2018**  
**State of Maryland, Prince George's County**  
**Republican Ballot**

**BS REP 30**

Papeleta Electoral Oficial  
 2018 Elección Primaria Gubernamental  
 26 de junio del 2018  
 Estado de Maryland, Condado de Prince George's  
 Papeleta del Partido Republicano

**Instructions**  
**Instrucciones**

**Making Selections**  
 Como Marcar sus Selecciones

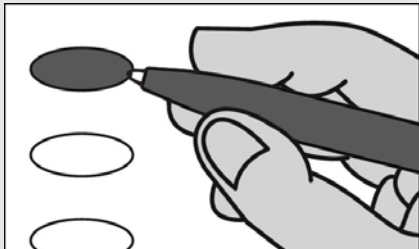

Fill in the oval to the left of the name of your choice. You must blacken the oval completely, and do not make any marks outside of the oval. You do not have to vote in every race.

Llene el óvalo a la izquierda del nombre de su selección. Debe rellenar completamente el óvalo. No haga ninguna marca fuera del óvalo. No tiene que votar en cada contienda.



Do not cross out or erase, or your vote may not count. If you make a mistake or a stray mark, you may ask for a new ballot.

No tache o borre su voto. Si comete un error o hace una marca demás, puede solicitar una nueva papeleta.

**Governor / Lt. Governor**  
**Vote for 1**  
 Gobernador / Vicegobernador  
 Vote por 1

**Larry Hogan**  
 and/  
**Boyd K. Rutherford**  
 Unopposed/Sin Oponente

**Comptroller**  
**Vote for 1**  
 Contralor  
 Vote por 1

**Anjali Reed Phukan**  
 Unopposed/Sin Oponente

**Attorney General**  
**Vote for 1**  
 Procurador General  
 Vote por 1

**Craig Wolf**  
 Unopposed/Sin Oponente

**U.S. Senator**  
**Vote for 1**  
 Senador de EE.UU.  
 Vote por 1

- Tony Campbell**
- Chris Chaffee**
- Evan M. Cronhardt**
- Nnabu Eze**
- John R. Graziani**
- Christina J. Grigorian**
- Albert Binyahmin Howard**
- Bill Krehnbrink**
- Gerald I. Smith, Jr.**
- Blaine Taylor**
- Brian Charles Vaeth**

**Representative in Congress**  
**District 5**  
**Vote for 1**  
 Representante en el Congreso  
 Distrito 5  
 Vote por 1

- William A. Devine, III**
- Johnny Rice**

**House of Delegates**  
**District 23A**  
**Vote for 1**  
 Cámara de Delegados  
 Distrito 23A  
 Vote por 1

**Kathleen Kositzky Crank**  
 Unopposed/Sin Oponente

**County Executive**  
**Vote for 1**  
 Ejecutivo del Condado  
 Vote por 1

**Jerry J. Mathis**  
 Unopposed/Sin Oponente

**County Council At Large**  
**Vote for up to 2**  
 Miembro del Concejo  
 Representando el Condado  
 Vote hasta por 2

**Felicia Folarin**  
 Unopposed/Sin Oponente

**Nomination Vacant**  
 /Nominación Vacante

**Judge of the Circuit Court**  
**Circuit 7**  
**Vote for up to 6**  
 Juez de la Corte de Circuito  
 Circuito 7  
 Vote hasta por 6

- Tiffany H. Anderson**  
 Unopposed/Sin Oponente
- Robin Bright**  
 Unopposed/Sin Oponente
- Peter Killough**  
 Unopposed/Sin Oponente
- William Snoddy**  
 Unopposed/Sin Oponente
- Sean D. Wallace**  
 Unopposed/Sin Oponente
- Judy Lynn Woodall**  
 Unopposed/Sin Oponente

**End of Ballot**  
 Fin de la Papeleta



Proof

**Official Ballot**  
**2018 Gubernatorial Primary Election**  
**June 26, 2018**  
**State of Maryland, Prince George's County**  
**Republican Ballot**

**BS REP 31**

Papeleta Electoral Oficial  
 2018 Elección Primaria Gubernamental  
 26 de junio del 2018  
 Estado de Maryland, Condado de Prince George's  
 Papeleta del Partido Republicano

**Instructions**  
**Instrucciones**

**Making Selections**  
 Como Marcar sus Selecciones



Fill in the oval to the left of the name of your choice. You must blacken the oval completely, and do not make any marks outside of the oval. You do not have to vote in every race.

Llene el óvalo a la izquierda del nombre de su selección. Debe rellenar completamente el óvalo. No haga ninguna marca fuera del óvalo. No tiene que votar en cada contienda.



Do not cross out or erase, or your vote may not count. If you make a mistake or a stray mark, you may ask for a new ballot.

No tache o borre su voto. Si comete un error o hace una marca demás, puede solicitar una nueva papeleta.

**Governor / Lt. Governor**  
**Vote for 1**  
 Gobernador / Vicegobernador  
 Vote por 1

**Larry Hogan**  
 and/  
**Boyd K. Rutherford**  
 Unopposed/Sin Oponente

**Comptroller**  
**Vote for 1**  
 Contralor  
 Vote por 1

**Anjali Reed Phukan**  
 Unopposed/Sin Oponente

**Attorney General**  
**Vote for 1**  
 Procurador General  
 Vote por 1

**Craig Wolf**  
 Unopposed/Sin Oponente

**U.S. Senator**  
**Vote for 1**  
 Senador de EE.UU.  
 Vote por 1

- Tony Campbell**
- Chris Chaffee**
- Evan M. Cronhardt**
- Nnabu Eze**
- John R. Graziani**
- Christina J. Grigorian**
- Albert Binyahmin Howard**
- Bill Krehnbrink**
- Gerald I. Smith, Jr.**
- Blaine Taylor**
- Brian Charles Vaeth**

**Representative in Congress**  
**District 4**  
**Vote for 1**  
 Representante en el Congreso  
 Distrito 4  
 Vote por 1

**George McDermott**  
 Unopposed/Sin Oponente

**House of Delegates**  
**District 22**  
**Vote for up to 3**  
 Cámara de Delegados  
 Distrito 22  
 Vote hasta por 3

**Winnie Obike**  
 Unopposed/Sin Oponente

**Nomination Vacant**  
 /Nominación Vacante

**Nomination Vacant**  
 /Nominación Vacante

**County Executive**  
**Vote for 1**  
 Ejecutivo del Condado  
 Vote por 1

**Jerry J. Mathis**  
 Unopposed/Sin Oponente

**County Council At Large**  
**Vote for up to 2**  
 Miembro del Concejo  
 Representando el Condado  
 Vote hasta por 2

**Felicia Folarin**  
 Unopposed/Sin Oponente

**Nomination Vacant**  
 /Nominación Vacante

**Judge of the Circuit Court**  
**Circuit 7**  
**Vote for up to 6**  
 Juez de la Corte de Circuito  
 Circuito 7  
 Vote hasta por 6

**Tiffany H. Anderson**  
 Unopposed/Sin Oponente

**Robin Bright**  
 Unopposed/Sin Oponente

**Peter Killough**  
 Unopposed/Sin Oponente

**William Snoddy**  
 Unopposed/Sin Oponente

**Sean D. Wallace**  
 Unopposed/Sin Oponente

**Judy Lynn Woodall**  
 Unopposed/Sin Oponente

**Republican Central**  
**Committee**  
**District 22**  
**Vote for up to 2**  
 Comité Central Republicano  
 Distrito 22  
 Vote hasta por 2

**Jim Wass**  
 Unopposed/Sin Oponente

**Nomination Vacant**  
 /Nominación Vacante

**Board of Education**  
**District 3**  
**Vote for 1**  
 Junta de Educación  
 Distrito 3  
 Vote por 1

**Juwan Blocker**

**Pamela Boozer-Strother**

**Irene Holtzman**

**Catherine Bennett Nwosu**

**End of Ballot**  
 Fin de la Papeleta



Proof

**Official Ballot**  
**2018 Gubernatorial Primary Election**  
**June 26, 2018**  
**State of Maryland, Prince George's County**  
**Republican Ballot**

**BS REP 32**

Papeleta Electoral Oficial  
 2018 Elección Primaria Gubernamental  
 26 de junio del 2018  
 Estado de Maryland, Condado de Prince George's  
 Papeleta del Partido Republicano

**Instructions**  
**Instrucciones**

**Making Selections**  
 Como Marcar sus Selecciones

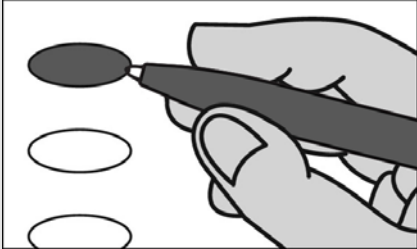

Fill in the oval to the left of the name of your choice. You must blacken the oval completely, and do not make any marks outside of the oval. You do not have to vote in every race.

Llene el óvalo a la izquierda del nombre de su selección. Debe rellenar completamente el óvalo. No haga ninguna marca fuera del óvalo. No tiene que votar en cada contienda.



Do not cross out or erase, or your vote may not count. If you make a mistake or a stray mark, you may ask for a new ballot.

No tache o borre su voto. Si comete un error o hace una marca demás, puede solicitar una nueva papeleta.

**Governor / Lt. Governor**  
**Vote for 1**  
 Gobernador / Vicegobernador  
 Vote por 1

**Larry Hogan**  
 and/  
**Boyd K. Rutherford**  
 Unopposed/Sin Oponente

**Comptroller**  
**Vote for 1**  
 Contralor  
 Vote por 1

**Anjali Reed Phukan**  
 Unopposed/Sin Oponente

**Attorney General**  
**Vote for 1**  
 Procurador General  
 Vote por 1

**Craig Wolf**  
 Unopposed/Sin Oponente

**U.S. Senator**  
**Vote for 1**  
 Senador de EE.UU.  
 Vote por 1

- Tony Campbell**
- Chris Chaffee**
- Evan M. Cronhardt**
- Nnabu Eze**
- John R. Graziani**
- Christina J. Grigorian**
- Albert Binyahmin Howard**
- Bill Krehnbrink**
- Gerald I. Smith, Jr.**
- Blaine Taylor**
- Brian Charles Vaeth**

**Representative in Congress**  
**District 5**  
**Vote for 1**  
 Representante en el Congreso  
 Distrito 5  
 Vote por 1

- William A. Devine, III**
- Johnny Rice**

**House of Delegates**  
**District 22**  
**Vote for up to 3**  
 Cámara de Delegados  
 Distrito 22  
 Vote hasta por 3

**Winnie Obike**  
 Unopposed/Sin Oponente

**Nomination Vacant**  
 /Nominación Vacante

**Nomination Vacant**  
 /Nominación Vacante

**County Executive**  
**Vote for 1**  
 Ejecutivo del Condado  
 Vote por 1

**Jerry J. Mathis**  
 Unopposed/Sin Oponente

**County Council At Large**  
**Vote for up to 2**  
 Miembro del Concejo  
 Representando el Condado  
 Vote hasta por 2

**Felicia Folarin**  
 Unopposed/Sin Oponente

**Nomination Vacant**  
 /Nominación Vacante

**Judge of the Circuit Court**  
**Circuit 7**  
**Vote for up to 6**  
 Juez de la Corte de Circuito  
 Circuito 7  
 Vote hasta por 6

**Tiffany H. Anderson**  
 Unopposed/Sin Oponente

**Robin Bright**  
 Unopposed/Sin Oponente

**Peter Killough**  
 Unopposed/Sin Oponente

**William Snoddy**  
 Unopposed/Sin Oponente

**Sean D. Wallace**  
 Unopposed/Sin Oponente

**Judy Lynn Woodall**  
 Unopposed/Sin Oponente

**Republican Central**  
**Committee**  
**District 22**  
**Vote for up to 2**  
 Comité Central Republicano  
 Distrito 22  
 Vote hasta por 2

**Jim Wass**  
 Unopposed/Sin Oponente

**Nomination Vacant**  
 /Nominación Vacante

**Board of Education**  
**District 3**  
**Vote for 1**  
 Junta de Educación  
 Distrito 3  
 Vote por 1

**Juwan Blocker**

**Pamela Boozer-Strother**

**Irene Holtzman**

**Catherine Bennett Nwosu**

**End of Ballot**  
 Fin de la Papeleta



Proof



**Official Ballot**  
**2018 Gubernatorial Primary Election**  
**June 26, 2018**  
**State of Maryland, Prince George's County**  
**Republican Ballot**

**BS REP 33**

Papeleta Electoral Oficial  
 2018 Elección Primaria Gubernamental  
 26 de junio del 2018  
 Estado de Maryland, Condado de Prince George's  
 Papeleta del Partido Republicano

**Instructions**  
**Instrucciones**

**Making Selections**  
 Como Marcar sus Selecciones

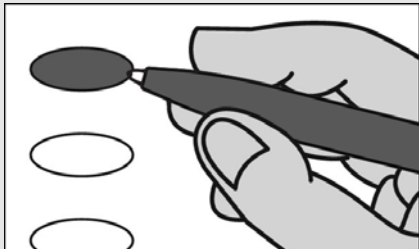

Fill in the oval to the left of the name of your choice. You must blacken the oval completely, and do not make any marks outside of the oval. You do not have to vote in every race.

Llene el óvalo a la izquierda del nombre de su selección. Debe rellenar completamente el óvalo. No haga ninguna marca fuera del óvalo. No tiene que votar en cada contienda.



Do not cross out or erase, or your vote may not count. If you make a mistake or a stray mark, you may ask for a new ballot.

No tache o borre su voto. Si comete un error o hace una marca demás, puede solicitar una nueva papeleta.

**Governor / Lt. Governor**  
**Vote for 1**  
 Gobernador / Vicegobernador  
 Vote por 1

**Larry Hogan**  
 and/  
**Boyd K. Rutherford**  
 Unopposed/Sin Oponente

**Comptroller**  
**Vote for 1**  
 Contralor  
 Vote por 1

**Anjali Reed Phukan**  
 Unopposed/Sin Oponente

**Attorney General**  
**Vote for 1**  
 Procurador General  
 Vote por 1

**Craig Wolf**  
 Unopposed/Sin Oponente

**U.S. Senator**  
**Vote for 1**  
 Senador de EE.UU.  
 Vote por 1

- Tony Campbell**
- Chris Chaffee**
- Evan M. Cronhardt**
- Nnabu Eze**
- John R. Graziani**
- Christina J. Grigorian**
- Albert Binyahmin Howard**
- Bill Krehnbrink**
- Gerald I. Smith, Jr.**
- Blaine Taylor**
- Brian Charles Vaeth**

**Representative in Congress**  
**District 4**  
**Vote for 1**  
 Representante en el Congreso  
 Distrito 4  
 Vote por 1

**George McDermott**  
 Unopposed/Sin Oponente

**State Senator**  
**District 47**  
**Vote for 1**  
 Senador Estatal  
 Distrito 47  
 Vote por 1

**Fred Price, Jr.**  
 Unopposed/Sin Oponente

**County Executive**  
**Vote for 1**  
 Ejecutivo del Condado  
 Vote por 1

**Jerry J. Mathis**  
 Unopposed/Sin Oponente

**County Council At Large**  
**Vote for up to 2**  
 Miembro del Concejo  
 Representando el Condado  
 Vote hasta por 2

**Felicia Folarin**  
 Unopposed/Sin Oponente

**Nomination Vacant**  
 /Nominación Vacante

**Judge of the Circuit Court**  
**Circuit 7**  
**Vote for up to 6**  
 Juez de la Corte de Circuito  
 Circuito 7  
 Vote hasta por 6

- Tiffany H. Anderson**  
 Unopposed/Sin Oponente
- Robin Bright**  
 Unopposed/Sin Oponente
- Peter Killough**  
 Unopposed/Sin Oponente
- William Snoddy**  
 Unopposed/Sin Oponente

**Sean D. Wallace**  
 Unopposed/Sin Oponente

**Judy Lynn Woodall**  
 Unopposed/Sin Oponente

**Republican Central**  
**Committee**  
**District 47**  
**Vote for up to 2**  
 Comité Central Republicano  
 Distrito 47  
 Vote hasta por 2

**Lucille Gaither**  
 Unopposed/Sin Oponente

**Alessandro Silverio**  
**Pacheco**  
 Unopposed/Sin Oponente

**Board of Education**  
**District 3**  
**Vote for 1**  
 Junta de Educación  
 Distrito 3  
 Vote por 1

- Juwan Blocker**
- Pamela Boozer-Strother**
- Irene Holtzman**
- Catherine Bennett Nwosu**

**End of Ballot**  
 Fin de la Papeleta



Proof

**Official Ballot**  
**2018 Gubernatorial Primary Election**  
**June 26, 2018**  
**State of Maryland, Prince George's County**  
**Republican Ballot**

**BS REP 34**

Papeleta Electoral Oficial  
 2018 Elección Primaria Gubernamental  
 26 de junio del 2018  
 Estado de Maryland, Condado de Prince George's  
 Papeleta del Partido Republicano

**Instructions**  
**Instrucciones**

**Making Selections**  
 Como Marcar sus Selecciones

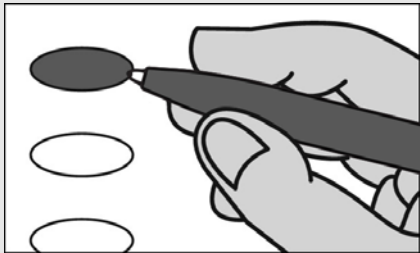

Fill in the oval to the left of the name of your choice. You must blacken the oval completely, and do not make any marks outside of the oval. You do not have to vote in every race.

Llene el óvalo a la izquierda del nombre de su selección. Debe rellenar completamente el óvalo. No haga ninguna marca fuera del óvalo. No tiene que votar en cada contienda.



Do not cross out or erase, or your vote may not count. If you make a mistake or a stray mark, you may ask for a new ballot.

No tache o borre su voto. Si comete un error o hace una marca demás, puede solicitar una nueva papeleta.

**Governor / Lt. Governor**  
**Vote for 1**  
 Gobernador / Vicegobernador  
 Vote por 1

**Larry Hogan**  
 and/  
**Boyd K. Rutherford**  
 Unopposed/Sin Oponente

**Comptroller**  
**Vote for 1**  
 Contralor  
 Vote por 1

**Anjali Reed Phukan**  
 Unopposed/Sin Oponente

**Attorney General**  
**Vote for 1**  
 Procurador General  
 Vote por 1

**Craig Wolf**  
 Unopposed/Sin Oponente

**U.S. Senator**  
**Vote for 1**  
 Senador de EE.UU.  
 Vote por 1

- Tony Campbell**
- Chris Chaffee**
- Evan M. Cronhardt**
- Nnabu Eze**
- John R. Graziani**
- Christina J. Grigorian**
- Albert Binyahmin Howard**
- Bill Krehnbrink**
- Gerald I. Smith, Jr.**
- Blaine Taylor**
- Brian Charles Vaeth**

**Representative in Congress**  
**District 4**  
**Vote for 1**  
 Representante en el Congreso  
 Distrito 4  
 Vote por 1

**George McDermott**  
 Unopposed/Sin Oponente

**State Senator**  
**District 21**  
**Vote for 1**  
 Senador Estatal  
 Distrito 21  
 Vote por 1

**Lee Havis**  
 Unopposed/Sin Oponente

**House of Delegates**  
**District 21**  
**Vote for up to 3**  
 Cámara de Delegados  
 Distrito 21  
 Vote hasta por 3

- Chike Anyanwu**  
 Unopposed/Sin Oponente
- Richard Douglas**  
 Unopposed/Sin Oponente

**Nomination Vacant**  
 /Nominación Vacante

**County Executive**  
**Vote for 1**  
 Ejecutivo del Condado  
 Vote por 1

**Jerry J. Mathis**  
 Unopposed/Sin Oponente

**County Council At Large**  
**Vote for up to 2**  
 Miembro del Concejo  
 Representando el Condado  
 Vote hasta por 2

**Felicia Folarin**  
 Unopposed/Sin Oponente

**Nomination Vacant**  
 /Nominación Vacante

**Judge of the Circuit Court**  
**Circuit 7**  
**Vote for up to 6**  
 Juez de la Corte de Circuito  
 Circuito 7  
 Vote hasta por 6

- Tiffany H. Anderson**  
 Unopposed/Sin Oponente
- Robin Bright**  
 Unopposed/Sin Oponente
- Peter Killough**  
 Unopposed/Sin Oponente
- William Snoddy**  
 Unopposed/Sin Oponente

**Sean D. Wallace**  
 Unopposed/Sin Oponente

**Judy Lynn Woodall**  
 Unopposed/Sin Oponente

**Board of Education**  
**District 3**  
**Vote for 1**  
 Junta de Educación  
 Distrito 3  
 Vote por 1

- Juwan Blocker**
- Pamela Boozer-Strother**
- Irene Holtzman**
- Catherine Bennett Nwosu**

**End of Ballot**  
 Fin de la Papeleta



Proof

**Official Ballot**  
**2018 Gubernatorial Primary Election**  
**June 26, 2018**  
**State of Maryland, Prince George's County**  
**Republican Ballot**

**BS REP 35**

Papeleta Electoral Oficial  
 2018 Elección Primaria Gubernamental  
 26 de junio del 2018  
 Estado de Maryland, Condado de Prince George's  
 Papeleta del Partido Republicano

**Instructions**  
**Instrucciones**

**Making Selections**  
 Como Marcar sus Selecciones



Fill in the oval to the left of the name of your choice. You must blacken the oval completely, and do not make any marks outside of the oval. You do not have to vote in every race.

Llene el óvalo a la izquierda del nombre de su selección. Debe rellenar completamente el óvalo. No haga ninguna marca fuera del óvalo. No tiene que votar en cada contienda.



Do not cross out or erase, or your vote may not count. If you make a mistake or a stray mark, you may ask for a new ballot.

No tache o borre su voto. Si comete un error o hace una marca demás, puede solicitar una nueva papeleta.

**Governor / Lt. Governor**  
**Vote for 1**  
 Gobernador / Vicegobernador  
 Vote por 1

**Larry Hogan**  
 and/  
**Boyd K. Rutherford**  
 Unopposed/Sin Oponente

**Comptroller**  
**Vote for 1**  
 Contralor  
 Vote por 1

**Anjali Reed Phukan**  
 Unopposed/Sin Oponente

**Attorney General**  
**Vote for 1**  
 Procurador General  
 Vote por 1

**Craig Wolf**  
 Unopposed/Sin Oponente

**U.S. Senator**  
**Vote for 1**  
 Senador de EE.UU.  
 Vote por 1

- Tony Campbell**
- Chris Chaffee**
- Evan M. Cronhardt**
- Nnabu Eze**
- John R. Graziani**
- Christina J. Grigorian**
- Albert Binyahmin Howard**
- Bill Krehnbrink**
- Gerald I. Smith, Jr.**
- Blaine Taylor**
- Brian Charles Vaeth**

**Representative in Congress**  
**District 4**  
**Vote for 1**  
 Representante en el Congreso  
 Distrito 4  
 Vote por 1

**George McDermott**  
 Unopposed/Sin Oponente

**State Senator**  
**District 47**  
**Vote for 1**  
 Senador Estatal  
 Distrito 47  
 Vote por 1

**Fred Price, Jr.**  
 Unopposed/Sin Oponente

**County Executive**  
**Vote for 1**  
 Ejecutivo del Condado  
 Vote por 1

**Jerry J. Mathis**  
 Unopposed/Sin Oponente

**County Council At Large**  
**Vote for up to 2**  
 Miembro del Concejo  
 Representando el Condado  
 Vote hasta por 2

**Felicia Folarin**  
 Unopposed/Sin Oponente

**Nomination Vacant**  
 /Nominación Vacante

**Judge of the Circuit Court**  
**Circuit 7**  
**Vote for up to 6**  
 Juez de la Corte de Circuito  
 Circuito 7  
 Vote hasta por 6

- Tiffany H. Anderson**  
 Unopposed/Sin Oponente
- Robin Bright**  
 Unopposed/Sin Oponente
- Peter Killough**  
 Unopposed/Sin Oponente
- William Snoddy**  
 Unopposed/Sin Oponente

**Sean D. Wallace**  
 Unopposed/Sin Oponente

**Judy Lynn Woodall**  
 Unopposed/Sin Oponente

**Republican Central**  
**Committee**  
**District 47**  
**Vote for up to 2**  
 Comité Central Republicano  
 Distrito 47  
 Vote hasta por 2

**Lucille Gaither**  
 Unopposed/Sin Oponente

**Alessandro Silverio**  
**Pacheco**  
 Unopposed/Sin Oponente

**Board of Education**  
**District 3**  
**Vote for 1**  
 Junta de Educación  
 Distrito 3  
 Vote por 1

- Juwan Blocker**
- Pamela Boozer-Strother**
- Irene Holtzman**
- Catherine Bennett Nwosu**

**End of Ballot**  
 Fin de la Papeleta



Proof

**Official Ballot**  
**2018 Gubernatorial Primary Election**  
**June 26, 2018**  
**State of Maryland, Prince George's County**  
**Republican Ballot**

**BS REP 36**

Papeleta Electoral Oficial  
 2018 Elección Primaria Gubernamental  
 26 de junio del 2018  
 Estado de Maryland, Condado de Prince George's  
 Papeleta del Partido Republicano

**Instructions**  
**Instrucciones**

**Making Selections**  
 Como Marcar sus Selecciones

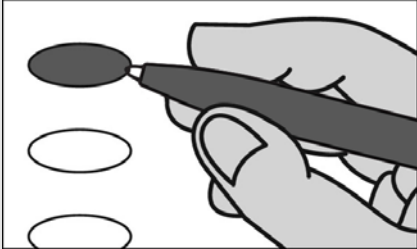

Fill in the oval to the left of the name of your choice. You must blacken the oval completely, and do not make any marks outside of the oval. You do not have to vote in every race.

Llene el óvalo a la izquierda del nombre de su selección. Debe rellenar completamente el óvalo. No haga ninguna marca fuera del óvalo. No tiene que votar en cada contienda.



Do not cross out or erase, or your vote may not count. If you make a mistake or a stray mark, you may ask for a new ballot.

No tache o borre su voto. Si comete un error o hace una marca demás, puede solicitar una nueva papeleta.

**Governor / Lt. Governor**  
**Vote for 1**  
 Gobernador / Vicegobernador  
 Vote por 1

**Larry Hogan**  
 and/  
**Boyd K. Rutherford**  
 Unopposed/Sin Oponente

**Comptroller**  
**Vote for 1**  
 Contralor  
 Vote por 1

**Anjali Reed Phukan**  
 Unopposed/Sin Oponente

**Attorney General**  
**Vote for 1**  
 Procurador General  
 Vote por 1

**Craig Wolf**  
 Unopposed/Sin Oponente

**U.S. Senator**  
**Vote for 1**  
 Senador de EE.UU.  
 Vote por 1

- Tony Campbell**
- Chris Chaffee**
- Evan M. Cronhardt**
- Nnabu Eze**
- John R. Graziani**
- Christina J. Grigorian**
- Albert Binyahmin Howard**
- Bill Krehnbrink**
- Gerald I. Smith, Jr.**
- Blaine Taylor**
- Brian Charles Vaeth**

**Representative in Congress**  
**District 4**  
**Vote for 1**  
 Representante en el Congreso  
 Distrito 4  
 Vote por 1

**George McDermott**  
 Unopposed/Sin Oponente

**House of Delegates**  
**District 22**  
**Vote for up to 3**  
 Cámara de Delegados  
 Distrito 22  
 Vote hasta por 3

**Winnie Obike**  
 Unopposed/Sin Oponente

**Nomination Vacant**  
 /Nominación Vacante

**Nomination Vacant**  
 /Nominación Vacante

**County Executive**  
**Vote for 1**  
 Ejecutivo del Condado  
 Vote por 1

**Jerry J. Mathis**  
 Unopposed/Sin Oponente

**County Council At Large**  
**Vote for up to 2**  
 Miembro del Concejo  
 Representando el Condado  
 Vote hasta por 2

**Felicia Folarin**  
 Unopposed/Sin Oponente

**Nomination Vacant**  
 /Nominación Vacante

**Judge of the Circuit Court**  
**Circuit 7**  
**Vote for up to 6**  
 Juez de la Corte de Circuito  
 Circuito 7  
 Vote hasta por 6

- Tiffany H. Anderson**  
 Unopposed/Sin Oponente
- Robin Bright**  
 Unopposed/Sin Oponente
- Peter Killough**  
 Unopposed/Sin Oponente
- William Snoddy**  
 Unopposed/Sin Oponente

**Sean D. Wallace**  
 Unopposed/Sin Oponente

**Judy Lynn Woodall**  
 Unopposed/Sin Oponente

**Republican Central**  
**Committee**  
**District 22**  
**Vote for up to 2**  
 Comité Central Republicano  
 Distrito 22  
 Vote hasta por 2

**Jim Wass**  
 Unopposed/Sin Oponente

**Nomination Vacant**  
 /Nominación Vacante

**Board of Education**  
**District 3**  
**Vote for 1**  
 Junta de Educación  
 Distrito 3  
 Vote por 1

- Juwan Blocker**
- Pamela Boozer-Strother**
- Irene Holtzman**
- Catherine Bennett Nwosu**

**End of Ballot**  
 Fin de la Papeleta



Proof



**Official Ballot**  
**2018 Gubernatorial Primary Election**  
**June 26, 2018**  
**State of Maryland, Prince George's County**  
**Republican Ballot**

**BS REP 37**

Papeleta Electoral Oficial  
 2018 Elección Primaria Gubernamental  
 26 de junio del 2018  
 Estado de Maryland, Condado de Prince George's  
 Papeleta del Partido Republicano

**Instructions**  
**Instrucciones**

**Making Selections**  
 Como Marcar sus Selecciones

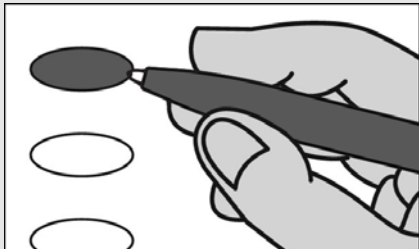

Fill in the oval to the left of the name of your choice. You must blacken the oval completely, and do not make any marks outside of the oval. You do not have to vote in every race.

Llene el óvalo a la izquierda del nombre de su selección. Debe rellenar completamente el óvalo. No haga ninguna marca fuera del óvalo. No tiene que votar en cada contienda.



Do not cross out or erase, or your vote may not count. If you make a mistake or a stray mark, you may ask for a new ballot.

No tache o borre su voto. Si comete un error o hace una marca demás, puede solicitar una nueva papeleta.

**Governor / Lt. Governor**  
**Vote for 1**  
 Gobernador / Vicegobernador  
 Vote por 1

**Larry Hogan**  
 and/  
**Boyd K. Rutherford**  
 Unopposed/Sin Oponente

**Comptroller**  
**Vote for 1**  
 Contralor  
 Vote por 1

**Anjali Reed Phukan**  
 Unopposed/Sin Oponente

**Attorney General**  
**Vote for 1**  
 Procurador General  
 Vote por 1

**Craig Wolf**  
 Unopposed/Sin Oponente

**U.S. Senator**  
**Vote for 1**  
 Senador de EE.UU.  
 Vote por 1

- Tony Campbell**
- Chris Chaffee**
- Evan M. Cronhardt**
- Nnabu Eze**
- John R. Graziani**
- Christina J. Grigorian**
- Albert Binyahmin Howard**
- Bill Krehnbrink**
- Gerald I. Smith, Jr.**
- Blaine Taylor**
- Brian Charles Vaeth**

**Representative in Congress**  
**District 4**  
**Vote for 1**  
 Representante en el Congreso  
 Distrito 4  
 Vote por 1

**George McDermott**  
 Unopposed/Sin Oponente

**State Senator**  
**District 47**  
**Vote for 1**  
 Senador Estatal  
 Distrito 47  
 Vote por 1

**Fred Price, Jr.**  
 Unopposed/Sin Oponente

**County Executive**  
**Vote for 1**  
 Ejecutivo del Condado  
 Vote por 1

**Jerry J. Mathis**  
 Unopposed/Sin Oponente

**County Council At Large**  
**Vote for up to 2**  
 Miembro del Concejo  
 Representando el Condado  
 Vote hasta por 2

**Felicia Folarin**  
 Unopposed/Sin Oponente

**Nomination Vacant**  
 /Nominación Vacante

**Judge of the Circuit Court**  
**Circuit 7**  
**Vote for up to 6**  
 Juez de la Corte de Circuito  
 Circuito 7  
 Vote hasta por 6

- Tiffany H. Anderson**  
 Unopposed/Sin Oponente
- Robin Bright**  
 Unopposed/Sin Oponente
- Peter Killough**  
 Unopposed/Sin Oponente
- William Snoddy**  
 Unopposed/Sin Oponente

**Sean D. Wallace**  
 Unopposed/Sin Oponente

**Judy Lynn Woodall**  
 Unopposed/Sin Oponente

**Republican Central**  
**Committee**  
**District 47**  
**Vote for up to 2**  
 Comité Central Republicano  
 Distrito 47  
 Vote hasta por 2

**Lucille Gaither**  
 Unopposed/Sin Oponente

**Alessandro Silverio**  
**Pacheco**  
 Unopposed/Sin Oponente

**Board of Education**  
**District 6**  
**Vote for 1**  
 Junta de Educación  
 Distrito 6  
 Vote por 1

- Carolyn Maria Boston**
- Caleb A. Camara**
- Pat Fletcher**
- Belinda Queen**
- Ava Annette Richardson**
- David E. Shelton**
- Anthony Triplin**

**End of Ballot**  
 Fin de la Papeleta



Proof

**Official Ballot**  
**2018 Gubernatorial Primary Election**  
**June 26, 2018**  
**State of Maryland, Prince George's County**  
**Republican Ballot**

**BS REP 38**

Papeleta Electoral Oficial  
 2018 Elección Primaria Gubernamental  
 26 de junio del 2018  
 Estado de Maryland, Condado de Prince George's  
 Papeleta del Partido Republicano

**Instructions**  
**Instrucciones**

**Making Selections**  
 Como Marcar sus Selecciones

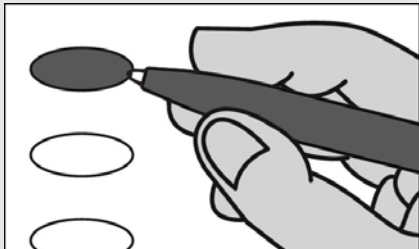

Fill in the oval to the left of the name of your choice. You must blacken the oval completely, and do not make any marks outside of the oval. You do not have to vote in every race.

Llene el óvalo a la izquierda del nombre de su selección. Debe rellenar completamente el óvalo. No haga ninguna marca fuera del óvalo. No tiene que votar en cada contienda.



Do not cross out or erase, or your vote may not count. If you make a mistake or a stray mark, you may ask for a new ballot.

No tache o borre su voto. Si comete un error o hace una marca demás, puede solicitar una nueva papeleta.

**Governor / Lt. Governor**  
**Vote for 1**  
 Gobernador / Vicegobernador  
 Vote por 1

**Larry Hogan**  
 and/  
**Boyd K. Rutherford**  
 Unopposed/Sin Oponente

**Comptroller**  
**Vote for 1**  
 Contralor  
 Vote por 1

**Anjali Reed Phukan**  
 Unopposed/Sin Oponente

**Attorney General**  
**Vote for 1**  
 Procurador General  
 Vote por 1

**Craig Wolf**  
 Unopposed/Sin Oponente

**U.S. Senator**  
**Vote for 1**  
 Senador de EE.UU.  
 Vote por 1

- Tony Campbell**
- Chris Chaffee**
- Evan M. Cronhardt**
- Nnabu Eze**
- John R. Graziani**
- Christina J. Grigorian**
- Albert Binyahmin Howard**
- Bill Krehnbrink**
- Gerald I. Smith, Jr.**
- Blaine Taylor**
- Brian Charles Vaeth**

**Representative in Congress**  
**District 4**  
**Vote for 1**  
 Representante en el Congreso  
 Distrito 4  
 Vote por 1

**George McDermott**  
 Unopposed/Sin Oponente

**State Senator**  
**District 47**  
**Vote for 1**  
 Senador Estatal  
 Distrito 47  
 Vote por 1

**Fred Price, Jr.**  
 Unopposed/Sin Oponente

**County Executive**  
**Vote for 1**  
 Ejecutivo del Condado  
 Vote por 1

**Jerry J. Mathis**  
 Unopposed/Sin Oponente

**County Council At Large**  
**Vote for up to 2**  
 Miembro del Concejo  
 Representando el Condado  
 Vote hasta por 2

**Felicia Folarin**  
 Unopposed/Sin Oponente

**Nomination Vacant**  
 /Nominación Vacante

**Judge of the Circuit Court**  
**Circuit 7**  
**Vote for up to 6**  
 Juez de la Corte de Circuito  
 Circuito 7  
 Vote hasta por 6

**Tiffany H. Anderson**  
 Unopposed/Sin Oponente

**Robin Bright**  
 Unopposed/Sin Oponente

**Peter Killough**  
 Unopposed/Sin Oponente

**William Snoddy**  
 Unopposed/Sin Oponente

**Sean D. Wallace**  
 Unopposed/Sin Oponente

**Judy Lynn Woodall**  
 Unopposed/Sin Oponente

**Republican Central**  
**Committee**  
**District 47**  
**Vote for up to 2**  
 Comité Central Republicano  
 Distrito 47  
 Vote hasta por 2

**Lucille Gaither**  
 Unopposed/Sin Oponente

**Alessandro Silverio**  
**Pacheco**  
 Unopposed/Sin Oponente

**End of Ballot**  
 Fin de la Papeleta



Proof

**Official Ballot**  
**2018 Gubernatorial Primary Election**  
**June 26, 2018**  
**State of Maryland, Prince George's County**  
**Republican Ballot**

**BS REP 39**

Papeleta Electoral Oficial  
 2018 Elección Primaria Gubernamental  
 26 de junio del 2018  
 Estado de Maryland, Condado de Prince George's  
 Papeleta del Partido Republicano

**Instructions**  
**Instrucciones**

**Making Selections**  
 Como Marcar sus Selecciones



Fill in the oval to the left of the name of your choice. You must blacken the oval completely, and do not make any marks outside of the oval. You do not have to vote in every race.

Llene el óvalo a la izquierda del nombre de su selección. Debe rellenar completamente el óvalo. No haga ninguna marca fuera del óvalo. No tiene que votar en cada contienda.



Do not cross out or erase, or your vote may not count. If you make a mistake or a stray mark, you may ask for a new ballot.

No tache o borre su voto. Si comete un error o hace una marca demás, puede solicitar una nueva papeleta.

**Governor / Lt. Governor**  
**Vote for 1**  
 Gobernador / Vicegobernador  
 Vote por 1

- Larry Hogan**  
and/  
**Boyd K. Rutherford**  
Unopposed/Sin Oponente

**Comptroller**  
**Vote for 1**  
 Contralor  
 Vote por 1

- Anjali Reed Phukan**  
Unopposed/Sin Oponente

**Attorney General**  
**Vote for 1**  
 Procurador General  
 Vote por 1

- Craig Wolf**  
Unopposed/Sin Oponente

**U.S. Senator**  
**Vote for 1**  
 Senador de EE.UU.  
 Vote por 1

- Tony Campbell**
- Chris Chaffee**
- Evan M. Cronhardt**
- Nnabu Eze**
- John R. Graziani**
- Christina J. Grigorian**
- Albert Binyahmin Howard**
- Bill Krehnbrink**
- Gerald I. Smith, Jr.**
- Blaine Taylor**
- Brian Charles Vaeth**

**Representative in Congress**  
**District 4**  
**Vote for 1**  
 Representante en el Congreso  
 Distrito 4  
 Vote por 1

- George McDermott**  
Unopposed/Sin Oponente

**County Executive**  
**Vote for 1**  
 Ejecutivo del Condado  
 Vote por 1

- Jerry J. Mathis**  
Unopposed/Sin Oponente

**County Council At Large**  
**Vote for up to 2**  
 Miembro del Concejo  
 Representando el Condado  
 Vote hasta por 2

- Felicia Folarin**  
Unopposed/Sin Oponente

**Nomination Vacant**  
 /Nominación Vacante

**Judge of the Circuit Court**  
**Circuit 7**  
**Vote for up to 6**  
 Juez de la Corte de Circuito  
 Circuito 7  
 Vote hasta por 6

- Tiffany H. Anderson**  
Unopposed/Sin Oponente
- Robin Bright**  
Unopposed/Sin Oponente
- Peter Killough**  
Unopposed/Sin Oponente
- William Snoddy**  
Unopposed/Sin Oponente

- Sean D. Wallace**  
Unopposed/Sin Oponente

- Judy Lynn Woodall**  
Unopposed/Sin Oponente

**Board of Education**  
**District 6**  
**Vote for 1**  
 Junta de Educación  
 Distrito 6  
 Vote por 1

- Carolyn Maria Boston**
- Caleb A. Camara**
- Pat Fletcher**
- Belinda Queen**
- Ava Annette Richardson**
- David E. Shelton**
- Anthony Triplin**

**End of Ballot**  
 Fin de la Papeleta



Proof

**Official Ballot**  
**2018 Gubernatorial Primary Election**  
**June 26, 2018**  
**State of Maryland, Prince George's County**  
**Republican Ballot**

**BS REP 40**

Papeleta Electoral Oficial  
 2018 Elección Primaria Gubernamental  
 26 de junio del 2018  
 Estado de Maryland, Condado de Prince George's  
 Papeleta del Partido Republicano

**Instructions**  
**Instrucciones**

**Making Selections**  
 Como Marcar sus Selecciones

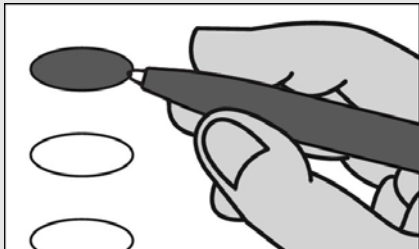

Fill in the oval to the left of the name of your choice. You must blacken the oval completely, and do not make any marks outside of the oval. You do not have to vote in every race.

Llene el óvalo a la izquierda del nombre de su selección. Debe rellenar completamente el óvalo. No haga ninguna marca fuera del óvalo. No tiene que votar en cada contienda.



Do not cross out or erase, or your vote may not count. If you make a mistake or a stray mark, you may ask for a new ballot.

No tache o borre su voto. Si comete un error o hace una marca demás, puede solicitar una nueva papeleta.

**Governor / Lt. Governor**  
**Vote for 1**  
 Gobernador / Vicegobernador  
 Vote por 1

**Larry Hogan**  
 and/  
**Boyd K. Rutherford**  
 Unopposed/Sin Oponente

**Comptroller**  
**Vote for 1**  
 Contralor  
 Vote por 1

**Anjali Reed Phukan**  
 Unopposed/Sin Oponente

**Attorney General**  
**Vote for 1**  
 Procurador General  
 Vote por 1

**Craig Wolf**  
 Unopposed/Sin Oponente

**U.S. Senator**  
**Vote for 1**  
 Senador de EE.UU.  
 Vote por 1

- Tony Campbell**
- Chris Chaffee**
- Evan M. Cronhardt**
- Nnabu Eze**
- John R. Graziani**
- Christina J. Grigorian**
- Albert Binyahmin Howard**
- Bill Krehnbrink**
- Gerald I. Smith, Jr.**
- Blaine Taylor**
- Brian Charles Vaeth**

**Representative in Congress**  
**District 5**  
**Vote for 1**  
 Representante en el Congreso  
 Distrito 5  
 Vote por 1

- William A. Devine, III**
- Johnny Rice**

**House of Delegates**  
**District 22**  
**Vote for up to 3**  
 Cámara de Delegados  
 Distrito 22  
 Vote hasta por 3

**Winnie Obike**  
 Unopposed/Sin Oponente

**Nomination Vacant**  
 /Nominación Vacante

**Nomination Vacant**  
 /Nominación Vacante

**County Executive**  
**Vote for 1**  
 Ejecutivo del Condado  
 Vote por 1

**Jerry J. Mathis**  
 Unopposed/Sin Oponente

**County Council At Large**  
**Vote for up to 2**  
 Miembro del Concejo  
 Representando el Condado  
 Vote hasta por 2

**Felicia Folarin**  
 Unopposed/Sin Oponente

**Nomination Vacant**  
 /Nominación Vacante

**Judge of the Circuit Court**  
**Circuit 7**  
**Vote for up to 6**  
 Juez de la Corte de Circuito  
 Circuito 7  
 Vote hasta por 6

**Tiffany H. Anderson**  
 Unopposed/Sin Oponente

**Robin Bright**  
 Unopposed/Sin Oponente

**Peter Killough**  
 Unopposed/Sin Oponente

**William Snoddy**  
 Unopposed/Sin Oponente

**Sean D. Wallace**  
 Unopposed/Sin Oponente

**Judy Lynn Woodall**  
 Unopposed/Sin Oponente

**Republican Central**  
**Committee**  
**District 22**  
**Vote for up to 2**  
 Comité Central Republicano  
 Distrito 22  
 Vote hasta por 2

**Jim Wass**  
 Unopposed/Sin Oponente

**Nomination Vacant**  
 /Nominación Vacante

**Board of Education**  
**District 2**  
**Vote for 1**  
 Junta de Educación  
 Distrito 2  
 Vote por 1

**Rob Anthony**

**Lupi Grady**

**Joshua M. Thomas**

**End of Ballot**  
 Fin de la Papeleta



Proof



**Official Ballot**  
**2018 Gubernatorial Primary Election**  
**June 26, 2018**  
**State of Maryland, Prince George's County**  
**Republican Ballot**

**BS REP 41**

Papeleta Electoral Oficial  
 2018 Elección Primaria Gubernamental  
 26 de junio del 2018  
 Estado de Maryland, Condado de Prince George's  
 Papeleta del Partido Republicano

**Instructions**  
**Instrucciones**

**Making Selections**  
 Como Marcar sus Selecciones

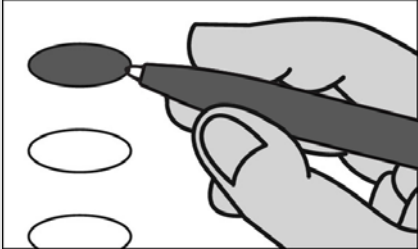

Fill in the oval to the left of the name of your choice. You must blacken the oval completely, and do not make any marks outside of the oval. You do not have to vote in every race.

Llene el óvalo a la izquierda del nombre de su selección. Debe rellenar completamente el óvalo. No haga ninguna marca fuera del óvalo. No tiene que votar en cada contienda.



Do not cross out or erase, or your vote may not count. If you make a mistake or a stray mark, you may ask for a new ballot.

No tache o borre su voto. Si comete un error o hace una marca demás, puede solicitar una nueva papeleta.

**Governor / Lt. Governor**  
**Vote for 1**  
 Gobernador / Vicegobernador  
 Vote por 1

**Larry Hogan**  
 and/  
**Boyd K. Rutherford**  
 Unopposed/Sin Oponente

**Comptroller**  
**Vote for 1**  
 Contralor  
 Vote por 1

**Anjali Reed Phukan**  
 Unopposed/Sin Oponente

**Attorney General**  
**Vote for 1**  
 Procurador General  
 Vote por 1

**Craig Wolf**  
 Unopposed/Sin Oponente

**U.S. Senator**  
**Vote for 1**  
 Senador de EE.UU.  
 Vote por 1

- Tony Campbell**
- Chris Chaffee**
- Evan M. Cronhardt**
- Nnabu Eze**
- John R. Graziani**
- Christina J. Grigorian**
- Albert Binyahmin Howard**
- Bill Krehnbrink**
- Gerald I. Smith, Jr.**
- Blaine Taylor**
- Brian Charles Vaeth**

**Representative in Congress**  
**District 4**  
**Vote for 1**  
 Representante en el Congreso  
 Distrito 4  
 Vote por 1

**George McDermott**  
 Unopposed/Sin Oponente

**House of Delegates**  
**District 22**  
**Vote for up to 3**  
 Cámara de Delegados  
 Distrito 22  
 Vote hasta por 3

**Winnie Obike**  
 Unopposed/Sin Oponente

**Nomination Vacant**  
 /Nominación Vacante

**Nomination Vacant**  
 /Nominación Vacante

**County Executive**  
**Vote for 1**  
 Ejecutivo del Condado  
 Vote por 1

**Jerry J. Mathis**  
 Unopposed/Sin Oponente

**County Council At Large**  
**Vote for up to 2**  
 Miembro del Concejo  
 Representando el Condado  
 Vote hasta por 2

**Felicia Folarin**  
 Unopposed/Sin Oponente

**Nomination Vacant**  
 /Nominación Vacante

**Judge of the Circuit Court**  
**Circuit 7**  
**Vote for up to 6**  
 Juez de la Corte de Circuito  
 Circuito 7  
 Vote hasta por 6

**Tiffany H. Anderson**  
 Unopposed/Sin Oponente

**Robin Bright**  
 Unopposed/Sin Oponente

**Peter Killough**  
 Unopposed/Sin Oponente

**William Snoddy**  
 Unopposed/Sin Oponente

**Sean D. Wallace**  
 Unopposed/Sin Oponente

**Judy Lynn Woodall**  
 Unopposed/Sin Oponente

**Republican Central**  
**Committee**  
**District 22**  
**Vote for up to 2**  
 Comité Central Republicano  
 Distrito 22  
 Vote hasta por 2

**Jim Wass**  
 Unopposed/Sin Oponente

**Nomination Vacant**  
 /Nominación Vacante

**Board of Education**  
**District 2**  
**Vote for 1**  
 Junta de Educación  
 Distrito 2  
 Vote por 1

**Rob Anthony**

**Lupi Grady**

**Joshua M. Thomas**

**End of Ballot**  
 Fin de la Papeleta



Proof

**Official Ballot**  
**2018 Gubernatorial Primary Election**  
**June 26, 2018**  
**State of Maryland, Prince George's County**  
**Republican Ballot**

**BS REP 42**

Papeleta Electoral Oficial  
 2018 Elección Primaria Gubernamental  
 26 de junio del 2018  
 Estado de Maryland, Condado de Prince George's  
 Papeleta del Partido Republicano

**Instructions**  
**Instrucciones**

**Making Selections**  
 Como Marcar sus Selecciones

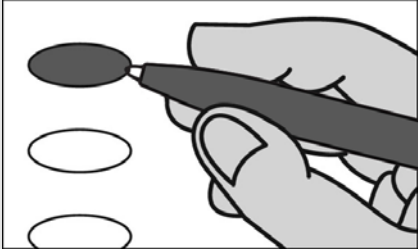

Fill in the oval to the left of the name of your choice. You must blacken the oval completely, and do not make any marks outside of the oval. You do not have to vote in every race.

Llene el óvalo a la izquierda del nombre de su selección. Debe rellenar completamente el óvalo. No haga ninguna marca fuera del óvalo. No tiene que votar en cada contienda.



Do not cross out or erase, or your vote may not count. If you make a mistake or a stray mark, you may ask for a new ballot.

No tache o borre su voto. Si comete un error o hace una marca demás, puede solicitar una nueva papeleta.

**Governor / Lt. Governor**  
**Vote for 1**  
 Gobernador / Vicegobernador  
 Vote por 1

**Larry Hogan**  
 and/  
**Boyd K. Rutherford**  
 Unopposed/Sin Oponente

**Comptroller**  
**Vote for 1**  
 Contralor  
 Vote por 1

**Anjali Reed Phukan**  
 Unopposed/Sin Oponente

**Attorney General**  
**Vote for 1**  
 Procurador General  
 Vote por 1

**Craig Wolf**  
 Unopposed/Sin Oponente

**U.S. Senator**  
**Vote for 1**  
 Senador de EE.UU.  
 Vote por 1

- Tony Campbell**
- Chris Chaffee**
- Evan M. Cronhardt**
- Nnabu Eze**
- John R. Graziani**
- Christina J. Grigorian**
- Albert Binyahmin Howard**
- Bill Krehnbrink**
- Gerald I. Smith, Jr.**
- Blaine Taylor**
- Brian Charles Vaeth**

**Representative in Congress**  
**District 5**  
**Vote for 1**  
 Representante en el Congreso  
 Distrito 5  
 Vote por 1

- William A. Devine, III**
- Johnny Rice**

**County Executive**  
**Vote for 1**  
 Ejecutivo del Condado  
 Vote por 1

**Jerry J. Mathis**  
 Unopposed/Sin Oponente

**County Council At Large**  
**Vote for up to 2**  
 Miembro del Concejo  
 Representando el Condado  
 Vote hasta por 2

**Felicia Folarin**  
 Unopposed/Sin Oponente

**Nomination Vacant**  
 /Nominación Vacante

**Judge of the Circuit Court**  
**Circuit 7**  
**Vote for up to 6**  
 Juez de la Corte de Circuito  
 Circuito 7  
 Vote hasta por 6

**Tiffany H. Anderson**  
 Unopposed/Sin Oponente

**Robin Bright**  
 Unopposed/Sin Oponente

**Peter Killough**  
 Unopposed/Sin Oponente

**William Snoddy**  
 Unopposed/Sin Oponente

**Sean D. Wallace**  
 Unopposed/Sin Oponente

**Judy Lynn Woodall**  
 Unopposed/Sin Oponente

**Board of Education**  
**District 2**  
**Vote for 1**  
 Junta de Educación  
 Distrito 2  
 Vote por 1

**Rob Anthony**

**Lupi Grady**

**Joshua M. Thomas**

**End of Ballot**  
 Fin de la Papeleta



Proof

**Official Ballot**  
**2018 Gubernatorial Primary Election**  
**June 26, 2018**  
**State of Maryland, Prince George's County**  
**Democratic Ballot**

**BS DEM 1**

Papeleta Electoral Oficial  
 2018 Elección Primaria Gubernamental  
 26 de junio del 2018  
 Estado de Maryland, Condado de Prince George's  
 Papeleta del Partido Demócrata

**Instructions**  
**Instrucciones**

**Making Selections**  
 Como Marcar sus Selecciones

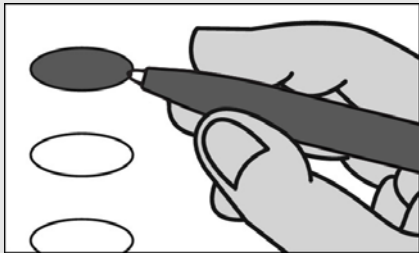

Fill in the oval to the left of the name of your choice. You must blacken the oval completely, and do not make any marks outside of the oval. You do not have to vote in every race.

Llene el óvalo a la izquierda del nombre de su selección. Debe rellenar completamente el óvalo. No haga ninguna marca fuera del óvalo. No tiene que votar en cada contienda.



Do not cross out or erase, or your vote may not count. If you make a mistake or a stray mark, you may ask for a new ballot.

No tache o borre su voto. Si comete un error o hace una marca demás, puede solicitar una nueva papeleta.

**Governor / Lt. Governor**  
**Vote for 1**  
 Gobernador / Vicegobernador  
 Vote por 1

- Rushern L. Baker, III**  
and/y  
**Elizabeth Embry**
- Ralph Jaffe**  
and/y  
**Freda Jaffe**
- Ben Jealous**  
and/y  
**Susan Turnbull**
- James Hugh Jones, II**  
and/y  
**Charles S. Waters**
- Kevin Kamenetz**  
and/y  
**Valerie Ervin**
- Rich Madaleno**  
and/y  
**Luwanda Jenkins**
- Alec Ross**  
and/y  
**Julie C. Verratti**
- Jim Shea**  
and/y  
**Brandon M. Scott**
- Krish O'Mara Vignarajah**  
and/y  
**Sharon Y. Blake**

**Comptroller**  
**Vote for 1**  
 Contralor  
 Vote por 1

- Peter Franchot**  
Unopposed/Sin Oponente

**Attorney General**  
**Vote for 1**  
 Procurador General  
 Vote por 1

- Brian E. Frosh**  
Unopposed/Sin Oponente

**U.S. Senator**  
**Vote for 1**  
 Senador de EE.UU.  
 Vote por 1

- Ben Cardin**
- Erik Jetmir**
- Chelsea Manning**
- Marcia H. Morgan**
- Jerome "Jerry" Segal**
- Richard "Rikki" Vaughn**
- Debbie "Rica" Wilson**
- Lih Young**

**Representative in Congress**  
**District 4**  
**Vote for 1**  
 Representante en el Congreso  
 Distrito 4  
 Vote por 1

- Anthony G. Brown**  
Unopposed/Sin Oponente

**State Senator**  
**District 21**  
**Vote for 1**  
 Senador Estatal  
 Distrito 21  
 Vote por 1

- Jim Rosapepe**  
Unopposed/Sin Oponente

**House of Delegates**  
**District 21**  
**Vote for up to 3**  
 Cámara de Delegados  
 Distrito 21  
 Vote hasta por 3

- Ben Barnes**
- Matt Dernoga**
- Mary A. Lehman**
- James E. McDowell, Jr.**
- Joseline Peña-Melnyk**
- Brencis Smith**

**County Executive**  
**Vote for 1**  
 Ejecutivo del Condado  
 Vote por 1

- Angela Alsobrooks**
- Sam Bogley**
- Billy Bridges**
- Donna F. Edwards**
- Lewis S. Johnson**
- Michael E. Kennedy**
- Paul Monteiro**
- C. Anthony Muse**
- Tommie Thompson**

**County Council At Large**  
**Vote for up to 2**  
 Miembro del Concejo  
 Representando el Condado  
 Vote hasta por 2

- Juanita Culbreath-Miller**
- Mel Franklin**
- Calvin Hawkins**
- Melvin Bernard Johnson**
- Gerron Levi**
- Julian Lopez**
- Karen Toles**
- Reginald J. Tyer**
- Jonathan White**

**County Council**  
**District 1**  
**Vote for 1**  
 Concejo del Condado  
 Distrito 1  
 Vote por 1

- Tom Dernoga**
- Craig A. Moe**

**Judge of the Circuit Court**  
**Circuit 7**  
**Vote for up to 6**  
 Juez de la Corte de Circuito  
 Circuito 7  
 Vote hasta por 6

- Tiffany H. Anderson**  
Unopposed/Sin Oponente
- Robin Bright**  
Unopposed/Sin Oponente
- Peter Killough**  
Unopposed/Sin Oponente
- William Snoddy**  
Unopposed/Sin Oponente
- Sean D. Wallace**  
Unopposed/Sin Oponente
- Judy Lynn Woodall**  
Unopposed/Sin Oponente

**Vote Both Sides**  
 Vote en ambos lados

<b>State's Attorney</b> <b>Vote for 1</b> Fiscal del Estado Vote por 1
<input type="radio"/> <b>Aisha Braveboy</b>
<input type="radio"/> <b>D. Michael Lyles</b>
<input type="radio"/> <b>Victor Ramirez</b>
<b>Clerk of the Circuit Court</b> <b>Vote for 1</b> Secretario de la Corte del Circuito Vote por 1
<input type="radio"/> <b>Mahasin El Amin</b>
<input type="radio"/> <b>Adrion Jackson Howell</b>
<input type="radio"/> <b>Adrian Orlando Mason</b>
<input type="radio"/> <b>Gloria McClam-Magruder</b>
<input type="radio"/> <b>Bonita Maria Rabalais</b>
<input type="radio"/> <b>Denise Roberts</b>
<b>Register of Wills</b> <b>Vote for 1</b> Registrador Testamentario Vote por 1
<input type="radio"/> <b>Toyin Fasakin</b>
<input type="radio"/> <b>Cereta A. Lee</b>
<b>Judge of the Orphans' Court</b> <b>Vote for up to 3</b> Juez de la Corte de Huérfanos Vote hasta por 3
<input type="radio"/> <b>Wendy Alise Cartwright</b>
<input type="radio"/> <b>Athena Malloy Groves</b>
<input type="radio"/> <b>Vicky L. Ivory-Orem</b>
<input type="radio"/> <b>Julius Terrell</b>
<b>Sheriff</b> <b>Vote for 1</b> Alguacil Vote por 1
<input type="radio"/> <b>Anthony Ayers</b>
<input type="radio"/> <b>Dave Grogan</b>
<input type="radio"/> <b>Melvin C. High</b>
<input type="radio"/> <b>Sylvester E. Jones, Sr.</b>
<input type="radio"/> <b>Percy Reeder, Sr.</b>
<input type="radio"/> <b>Kendal Wade</b>
<b>Democratic Central Committee At Large District 21</b> <b>Vote for 1</b> Comité Central Demócrata Representando el Condado Distrito 21 Vote por 1
<input type="radio"/> <b>Michelle Garcia</b>
<input type="radio"/> <b>Riley Scott Williams</b>
<b>Democratic Central Committee At Large District 22</b> <b>Vote for 1</b> Comité Central Demócrata Representando el Condado Distrito 22 Vote por 1
<input type="radio"/> <b>Danny Schaible</b> Unopposed/Sin Oponente
<b>Democratic Central Committee At Large District 23</b> <b>Vote for 1</b> Comité Central Demócrata Representando el Condado Distrito 23 Vote por 1
<input type="radio"/> <b>Willow Emerson</b>
<input type="radio"/> <b>Cheryl Landis</b>

<b>Democratic Central Committee At Large District 24</b> <b>Vote for 1</b> Comité Central Demócrata Representando el Condado Distrito 24 Vote por 1
<input type="radio"/> <b>Derrick L. Coley</b>
<input type="radio"/> <b>Chris Stevenson</b>
<input type="radio"/> <b>Pat Thornton</b>
<input type="radio"/> <b>Donjuan "DJ" Williams</b>
<b>Democratic Central Committee At Large District 25</b> <b>Vote for 1</b> Comité Central Demócrata Representando el Condado Distrito 25 Vote por 1
<input type="radio"/> <b>Sherma Jack Brisseau</b>
<input type="radio"/> <b>Kent Roberson</b>
<b>Democratic Central Committee At Large District 26</b> <b>Vote for 1</b> Comité Central Demócrata Representando el Condado Distrito 26 Vote por 1
<input type="radio"/> <b>Cynthia Lee Collins</b>
<input type="radio"/> <b>Angela R. Jones</b>
<input type="radio"/> <b>Ladel Lewis</b>
<input type="radio"/> <b>Nathaniel L. Wallace</b>
<b>Democratic Central Committee At Large District 27</b> <b>Vote for 1</b> Comité Central Demócrata Representando el Condado Distrito 27 Vote por 1
<input type="radio"/> <b>John D.B. Carr</b> Unopposed/Sin Oponente
<b>Democratic Central Committee At Large District 47</b> <b>Vote for 1</b> Comité Central Demócrata Representando el Condado Distrito 47 Vote por 1
<input type="radio"/> <b>Donnie T. Arrington, Sr.</b> Unopposed/Sin Oponente
<b>Democratic Central Committee District 21</b> <b>Vote for up to 2</b> Comité Central Demócrata Distrito 21 Vote hasta por 2
<input type="radio"/> <b>Daniel Alpert</b>
<input type="radio"/> <b>Linda T. Diasgranados</b>
<input type="radio"/> <b>Cliff Green</b>
<input type="radio"/> <b>Brian K. McDaniel</b>
<input type="radio"/> <b>Denise C. Mitchell</b>
<b>End of Ballot</b> Fin de la Papeleta 

**Official Ballot**  
**2018 Gubernatorial Primary Election**  
**June 26, 2018**  
**State of Maryland, Prince George's County**  
**Democratic Ballot**

**BS DEM 2**

Papeleta Electoral Oficial  
 2018 Elección Primaria Gubernamental  
 26 de junio del 2018  
 Estado de Maryland, Condado de Prince George's  
 Papeleta del Partido Demócrata

**Instructions**  
**Instrucciones**

**Making Selections**

Como Marcar sus Selecciones

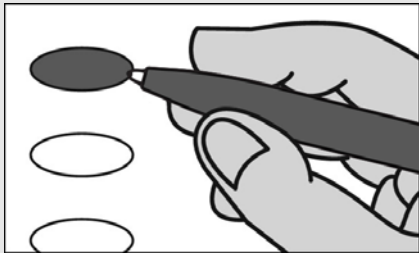

Fill in the oval to the left of the name of your choice. You must blacken the oval completely, and do not make any marks outside of the oval. You do not have to vote in every race.

Llene el óvalo a la izquierda del nombre de su selección. Debe rellenar completamente el óvalo. No haga ninguna marca fuera del óvalo. No tiene que votar en cada contienda.



Do not cross out or erase, or your vote may not count. If you make a mistake or a stray mark, you may ask for a new ballot.

No tache o borre su voto. Si comete un error o hace una marca demás, puede solicitar una nueva papeleta.

**Governor / Lt. Governor**  
**Vote for 1**  
 Gobernador / Vicegobernador  
 Vote por 1

- Rushern L. Baker, III**  
and/y  
**Elizabeth Embry**
- Ralph Jaffe**  
and/y  
**Freda Jaffe**
- Ben Jealous**  
and/y  
**Susan Turnbull**
- James Hugh Jones, II**  
and/y  
**Charles S. Waters**
- Kevin Kamenetz**  
and/y  
**Valerie Ervin**
- Rich Madaleno**  
and/y  
**Luwanda Jenkins**
- Alec Ross**  
and/y  
**Julie C. Verratti**
- Jim Shea**  
and/y  
**Brandon M. Scott**
- Krish O'Mara Vignarajah**  
and/y  
**Sharon Y. Blake**

**Comptroller**  
**Vote for 1**  
 Contralor  
 Vote por 1

- Peter Franchot**  
Unopposed/Sin Oponente

**Attorney General**  
**Vote for 1**  
 Procurador General  
 Vote por 1

- Brian E. Frosh**  
Unopposed/Sin Oponente

**U.S. Senator**  
**Vote for 1**  
 Senador de EE.UU.  
 Vote por 1

- Ben Cardin**
- Erik Jetmir**
- Chelsea Manning**
- Marcia H. Morgan**
- Jerome "Jerry" Segal**
- Richard "Rikki" Vaughn**
- Debbie "Rica" Wilson**
- Lih Young**

**Representative in Congress**  
**District 5**  
**Vote for 1**  
 Representante en el Congreso  
 Distrito 5  
 Vote por 1

- Dennis L. Fritz**
- Steny H. Hoyer**

**State Senator**  
**District 21**  
**Vote for 1**  
 Senador Estatal  
 Distrito 21  
 Vote por 1

- Jim Rosapepe**  
Unopposed/Sin Oponente

**House of Delegates**  
**District 21**  
**Vote for up to 3**  
 Cámara de Delegados  
 Distrito 21  
 Vote hasta por 3

- Ben Barnes**
- Matt Dernoga**
- Mary A. Lehman**
- James E. McDowell, Jr.**
- Joseline Peña-Melnyk**
- Brencis Smith**

**County Executive**  
**Vote for 1**  
 Ejecutivo del Condado  
 Vote por 1

- Angela Alsobrooks**
- Sam Bogley**
- Billy Bridges**
- Donna F. Edwards**
- Lewis S. Johnson**
- Michael E. Kennedy**
- Paul Monteiro**
- C. Anthony Muse**
- Tommie Thompson**

**County Council At Large**  
**Vote for up to 2**  
 Miembro del Concejo  
 Representando el Condado  
 Vote hasta por 2

- Juanita Culbreath-Miller**
- Mel Franklin**
- Calvin Hawkins**
- Melvin Bernard Johnson**
- Gerron Levi**
- Julian Lopez**
- Karen Toles**
- Reginald J. Tyer**
- Jonathan White**

**County Council**  
**District 1**  
**Vote for 1**  
 Concejo del Condado  
 Distrito 1  
 Vote por 1

- Tom Dernoga**
- Craig A. Moe**

**Judge of the Circuit Court**  
**Circuit 7**  
**Vote for up to 6**  
 Juez de la Corte de Circuito  
 Circuito 7  
 Vote hasta por 6

- Tiffany H. Anderson**  
Unopposed/Sin Oponente
- Robin Bright**  
Unopposed/Sin Oponente
- Peter Killough**  
Unopposed/Sin Oponente
- William Snoddy**  
Unopposed/Sin Oponente
- Sean D. Wallace**  
Unopposed/Sin Oponente
- Judy Lynn Woodall**  
Unopposed/Sin Oponente

**Vote Both Sides**  
 Vote en ambos lados



<b>State's Attorney</b> <b>Vote for 1</b> Fiscal del Estado Vote por 1
<input type="radio"/> <b>Aisha Braveboy</b>
<input type="radio"/> <b>D. Michael Lyles</b>
<input type="radio"/> <b>Victor Ramirez</b>
<b>Clerk of the Circuit Court</b> <b>Vote for 1</b> Secretario de la Corte del Circuito Vote por 1
<input type="radio"/> <b>Mahasin El Amin</b>
<input type="radio"/> <b>Adrion Jackson Howell</b>
<input type="radio"/> <b>Adrian Orlando Mason</b>
<input type="radio"/> <b>Gloria McClam-Magruder</b>
<input type="radio"/> <b>Bonita Maria Rabalais</b>
<input type="radio"/> <b>Denise Roberts</b>
<b>Register of Wills</b> <b>Vote for 1</b> Registrador Testamentario Vote por 1
<input type="radio"/> <b>Toyin Fasakin</b>
<input type="radio"/> <b>Cereta A. Lee</b>
<b>Judge of the Orphans' Court</b> <b>Vote for up to 3</b> Juez de la Corte de Huérfanos Vote hasta por 3
<input type="radio"/> <b>Wendy Alise Cartwright</b>
<input type="radio"/> <b>Athena Malloy Groves</b>
<input type="radio"/> <b>Vicky L. Ivory-Orem</b>
<input type="radio"/> <b>Julius Terrell</b>
<b>Sheriff</b> <b>Vote for 1</b> Alguacil Vote por 1
<input type="radio"/> <b>Anthony Ayers</b>
<input type="radio"/> <b>Dave Grogan</b>
<input type="radio"/> <b>Melvin C. High</b>
<input type="radio"/> <b>Sylvester E. Jones, Sr.</b>
<input type="radio"/> <b>Percy Reeder, Sr.</b>
<input type="radio"/> <b>Kendal Wade</b>
<b>Democratic Central Committee At Large District 21</b> <b>Vote for 1</b> Comité Central Demócrata Representando el Condado Distrito 21 Vote por 1
<input type="radio"/> <b>Michelle Garcia</b>
<input type="radio"/> <b>Riley Scott Williams</b>
<b>Democratic Central Committee At Large District 22</b> <b>Vote for 1</b> Comité Central Demócrata Representando el Condado Distrito 22 Vote por 1
<input type="radio"/> <b>Danny Schaible</b> Unopposed/Sin Oponente
<b>Democratic Central Committee At Large District 23</b> <b>Vote for 1</b> Comité Central Demócrata Representando el Condado Distrito 23 Vote por 1
<input type="radio"/> <b>Willow Emerson</b>
<input type="radio"/> <b>Cheryl Landis</b>

<b>Democratic Central Committee At Large District 24</b> <b>Vote for 1</b> Comité Central Demócrata Representando el Condado Distrito 24 Vote por 1
<input type="radio"/> <b>Derrick L. Coley</b>
<input type="radio"/> <b>Chris Stevenson</b>
<input type="radio"/> <b>Pat Thornton</b>
<input type="radio"/> <b>Donjuan "DJ" Williams</b>
<b>Democratic Central Committee At Large District 25</b> <b>Vote for 1</b> Comité Central Demócrata Representando el Condado Distrito 25 Vote por 1
<input type="radio"/> <b>Sherma Jack Brisseau</b>
<input type="radio"/> <b>Kent Roberson</b>
<b>Democratic Central Committee At Large District 26</b> <b>Vote for 1</b> Comité Central Demócrata Representando el Condado Distrito 26 Vote por 1
<input type="radio"/> <b>Cynthia Lee Collins</b>
<input type="radio"/> <b>Angela R. Jones</b>
<input type="radio"/> <b>Ladel Lewis</b>
<input type="radio"/> <b>Nathaniel L. Wallace</b>
<b>Democratic Central Committee At Large District 27</b> <b>Vote for 1</b> Comité Central Demócrata Representando el Condado Distrito 27 Vote por 1
<input type="radio"/> <b>John D.B. Carr</b> Unopposed/Sin Oponente
<b>Democratic Central Committee At Large District 47</b> <b>Vote for 1</b> Comité Central Demócrata Representando el Condado Distrito 47 Vote por 1
<input type="radio"/> <b>Donnie T. Arrington, Sr.</b> Unopposed/Sin Oponente
<b>Democratic Central Committee District 21</b> <b>Vote for up to 2</b> Comité Central Demócrata Distrito 21 Vote hasta por 2
<input type="radio"/> <b>Daniel Alpert</b>
<input type="radio"/> <b>Linda T. Diasgranados</b>
<input type="radio"/> <b>Cliff Green</b>
<input type="radio"/> <b>Brian K. McDaniel</b>
<input type="radio"/> <b>Denise C. Mitchell</b>
<b>End of Ballot</b> Fin de la Papeleta 



**Official Ballot**  
**2018 Gubernatorial Primary Election**  
**June 26, 2018**  
**State of Maryland, Prince George's County**  
**Democratic Ballot**

**BS DEM 3**

Papeleta Electoral Oficial  
 2018 Elección Primaria Gubernamental  
 26 de junio del 2018  
 Estado de Maryland, Condado de Prince George's  
 Papeleta del Partido Demócrata

**Instructions**  
**Instrucciones**

**Making Selections**  
 Como Marcar sus Selecciones

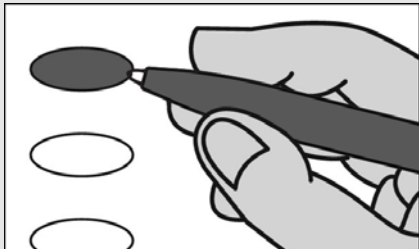

Fill in the oval to the left of the name of your choice. You must blacken the oval completely, and do not make any marks outside of the oval. You do not have to vote in every race.

Llene el óvalo a la izquierda del nombre de su selección. Debe rellenar completamente el óvalo. No haga ninguna marca fuera del óvalo. No tiene que votar en cada contienda.



Do not cross out or erase, or your vote may not count. If you make a mistake or a stray mark, you may ask for a new ballot.

No tache o borre su voto. Si comete un error o hace una marca demás, puede solicitar una nueva papeleta.

**Governor / Lt. Governor**  
**Vote for 1**  
 Gobernador / Vicegobernador  
 Vote por 1

- Rushern L. Baker, III**  
and/  
**Elizabeth Embry**
- Ralph Jaffe**  
and/  
**Freda Jaffe**
- Ben Jealous**  
and/  
**Susan Turnbull**
- James Hugh Jones, II**  
and/  
**Charles S. Waters**
- Kevin Kamenetz**  
and/  
**Valerie Ervin**
- Rich Madaleno**  
and/  
**Luwanda Jenkins**
- Alec Ross**  
and/  
**Julie C. Verratti**
- Jim Shea**  
and/  
**Brandon M. Scott**
- Krish O'Mara Vignarajah**  
and/  
**Sharon Y. Blake**

**Comptroller**  
**Vote for 1**  
 Contralor  
 Vote por 1

- Peter Franchot**  
Unopposed/Sin Oponente

**Attorney General**  
**Vote for 1**  
 Procurador General  
 Vote por 1

- Brian E. Frosh**  
Unopposed/Sin Oponente

**U.S. Senator**  
**Vote for 1**  
 Senador de EE.UU.  
 Vote por 1

- Ben Cardin**
- Erik Jetmir**
- Chelsea Manning**
- Marcia H. Morgan**
- Jerome "Jerry" Segal**
- Richard "Rikki" Vaughn**
- Debbie "Rica" Wilson**
- Lih Young**

**Representative in Congress**  
**District 5**  
**Vote for 1**  
 Representante en el Congreso  
 Distrito 5  
 Vote por 1

- Dennis L. Fritz**
- Steny H. Hoyer**

**State Senator**  
**District 21**  
**Vote for 1**  
 Senador Estatal  
 Distrito 21  
 Vote por 1

- Jim Rosapepe**  
Unopposed/Sin Oponente

**House of Delegates**  
**District 21**  
**Vote for up to 3**  
 Cámara de Delegados  
 Distrito 21  
 Vote hasta por 3

- Ben Barnes**
- Matt Dernoga**
- Mary A. Lehman**
- James E. McDowell, Jr.**
- Joseline Peña-Melnyk**
- Brencis Smith**

**County Executive**  
**Vote for 1**  
 Ejecutivo del Condado  
 Vote por 1

- Angela Alsobrooks**
- Sam Bogley**
- Billy Bridges**
- Donna F. Edwards**
- Lewis S. Johnson**
- Michael E. Kennedy**
- Paul Monteiro**
- C. Anthony Muse**
- Tommie Thompson**

**County Council At Large**  
**Vote for up to 2**  
 Miembro del Concejo  
 Representando el Condado  
 Vote hasta por 2

- Juanita Culbreath-Miller**
- Mel Franklin**
- Calvin Hawkins**
- Melvin Bernard Johnson**
- Gerron Levi**
- Julian Lopez**
- Karen Toles**
- Reginald J. Tyer**
- Jonathan White**

**County Council**  
**District 1**  
**Vote for 1**  
 Concejo del Condado  
 Distrito 1  
 Vote por 1

- Tom Dernoga**
- Craig A. Moe**

**Judge of the Circuit Court**  
**Circuit 7**  
**Vote for up to 6**  
 Juez de la Corte de Circuito  
 Circuito 7  
 Vote hasta por 6

- Tiffany H. Anderson**  
Unopposed/Sin Oponente
- Robin Bright**  
Unopposed/Sin Oponente
- Peter Killough**  
Unopposed/Sin Oponente
- William Snoddy**  
Unopposed/Sin Oponente
- Sean D. Wallace**  
Unopposed/Sin Oponente
- Judy Lynn Woodall**  
Unopposed/Sin Oponente

**Vote Both Sides**  
 Vote en ambos lados



<b>State's Attorney Vote for 1</b> Fiscal del Estado Vote por 1
<input type="radio"/> <b>Aisha Braveboy</b>
<input type="radio"/> <b>D. Michael Lyles</b>
<input type="radio"/> <b>Victor Ramirez</b>
<b>Clerk of the Circuit Court Vote for 1</b> Secretario de la Corte del Circuito Vote por 1
<input type="radio"/> <b>Mahasin El Amin</b>
<input type="radio"/> <b>Adrion Jackson Howell</b>
<input type="radio"/> <b>Adrian Orlando Mason</b>
<input type="radio"/> <b>Gloria McClam-Magruder</b>
<input type="radio"/> <b>Bonita Maria Rabalais</b>
<input type="radio"/> <b>Denise Roberts</b>
<b>Register of Wills Vote for 1</b> Registrador Testamentario Vote por 1
<input type="radio"/> <b>Toyin Fasakin</b>
<input type="radio"/> <b>Cereta A. Lee</b>
<b>Judge of the Orphans' Court Vote for up to 3</b> Juez de la Corte de Huérfanos Vote hasta por 3
<input type="radio"/> <b>Wendy Alise Cartwright</b>
<input type="radio"/> <b>Athena Malloy Groves</b>
<input type="radio"/> <b>Vicky L. Ivory-Orem</b>
<input type="radio"/> <b>Julius Terrell</b>
<b>Sheriff Vote for 1</b> Alguacil Vote por 1
<input type="radio"/> <b>Anthony Ayers</b>
<input type="radio"/> <b>Dave Grogan</b>
<input type="radio"/> <b>Melvin C. High</b>
<input type="radio"/> <b>Sylvester E. Jones, Sr.</b>
<input type="radio"/> <b>Percy Reeder, Sr.</b>
<input type="radio"/> <b>Kendal Wade</b>
<b>Democratic Central Committee At Large District 21 Vote for 1</b> Comité Central Demócrata Representando el Condado Distrito 21 Vote por 1
<input type="radio"/> <b>Michelle Garcia</b>
<input type="radio"/> <b>Riley Scott Williams</b>
<b>Democratic Central Committee At Large District 22 Vote for 1</b> Comité Central Demócrata Representando el Condado Distrito 22 Vote por 1
<input type="radio"/> <b>Danny Schaible Unopposed/Sin Oponente</b>
<b>Democratic Central Committee At Large District 23 Vote for 1</b> Comité Central Demócrata Representando el Condado Distrito 23 Vote por 1
<input type="radio"/> <b>Willow Emerson</b>
<input type="radio"/> <b>Cheryl Landis</b>

<b>Democratic Central Committee At Large District 24 Vote for 1</b> Comité Central Demócrata Representando el Condado Distrito 24 Vote por 1
<input type="radio"/> <b>Derrick L. Coley</b>
<input type="radio"/> <b>Chris Stevenson</b>
<input type="radio"/> <b>Pat Thornton</b>
<input type="radio"/> <b>Donjuan "DJ" Williams</b>
<b>Democratic Central Committee At Large District 25 Vote for 1</b> Comité Central Demócrata Representando el Condado Distrito 25 Vote por 1
<input type="radio"/> <b>Sherma Jack Brisseau</b>
<input type="radio"/> <b>Kent Roberson</b>
<b>Democratic Central Committee At Large District 26 Vote for 1</b> Comité Central Demócrata Representando el Condado Distrito 26 Vote por 1
<input type="radio"/> <b>Cynthia Lee Collins</b>
<input type="radio"/> <b>Angela R. Jones</b>
<input type="radio"/> <b>Ladel Lewis</b>
<input type="radio"/> <b>Nathaniel L. Wallace</b>
<b>Democratic Central Committee At Large District 27 Vote for 1</b> Comité Central Demócrata Representando el Condado Distrito 27 Vote por 1
<input type="radio"/> <b>John D.B. Carr Unopposed/Sin Oponente</b>
<b>Democratic Central Committee At Large District 47 Vote for 1</b> Comité Central Demócrata Representando el Condado Distrito 47 Vote por 1
<input type="radio"/> <b>Donnie T. Arrington, Sr. Unopposed/Sin Oponente</b>
<b>Democratic Central Committee District 21 Vote for up to 2</b> Comité Central Demócrata Distrito 21 Vote hasta por 2
<input type="radio"/> <b>Daniel Alpert</b>
<input type="radio"/> <b>Linda T. Diasgranados</b>
<input type="radio"/> <b>Cliff Green</b>
<input type="radio"/> <b>Brian K. McDaniel</b>
<input type="radio"/> <b>Denise C. Mitchell</b>

<b>Board of Education District 2 Vote for 1</b> Junta de Educación Distrito 2 Vote por 1
<input type="radio"/> <b>Rob Anthony</b>
<input type="radio"/> <b>Lupi Grady</b>
<input type="radio"/> <b>Joshua M. Thomas</b>

**End of Ballot**  
Fin de la Papeleta 

**Official Ballot**  
**2018 Gubernatorial Primary Election**  
**June 26, 2018**  
**State of Maryland, Prince George's County**  
**Democratic Ballot**

**BS DEM 4**

Papeleta Electoral Oficial  
 2018 Elección Primaria Gubernamental  
 26 de junio del 2018  
 Estado de Maryland, Condado de Prince George's  
 Papeleta del Partido Demócrata

**Instructions**  
**Instrucciones**

**Making Selections**  
 Como Marcar sus Selecciones

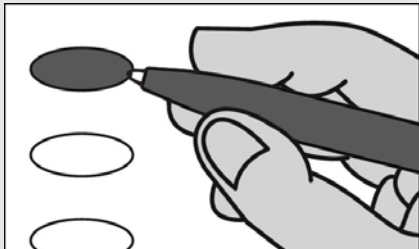

Fill in the oval to the left of the name of your choice. You must blacken the oval completely, and do not make any marks outside of the oval. You do not have to vote in every race.

Llene el óvalo a la izquierda del nombre de su selección. Debe rellenar completamente el óvalo. No haga ninguna marca fuera del óvalo. No tiene que votar en cada contienda.



Do not cross out or erase, or your vote may not count. If you make a mistake or a stray mark, you may ask for a new ballot.

No tache o borre su voto. Si comete un error o hace una marca demás, puede solicitar una nueva papeleta.

**Governor / Lt. Governor**  
**Vote for 1**  
 Gobernador / Vicegobernador  
 Vote por 1

- Rushern L. Baker, III**  
and/y  
**Elizabeth Embry**
- Ralph Jaffe**  
and/y  
**Freda Jaffe**
- Ben Jealous**  
and/y  
**Susan Turnbull**
- James Hugh Jones, II**  
and/y  
**Charles S. Waters**
- Kevin Kamenetz**  
and/y  
**Valerie Ervin**
- Rich Madaleno**  
and/y  
**Luwanda Jenkins**
- Alec Ross**  
and/y  
**Julie C. Verratti**
- Jim Shea**  
and/y  
**Brandon M. Scott**
- Krish O'Mara Vignarajah**  
and/y  
**Sharon Y. Blake**

**Comptroller**  
**Vote for 1**  
 Contralor  
 Vote por 1

- Peter Franchot**  
Unopposed/Sin Oponente

**Attorney General**  
**Vote for 1**  
 Procurador General  
 Vote por 1

- Brian E. Frosh**  
Unopposed/Sin Oponente

**U.S. Senator**  
**Vote for 1**  
 Senador de EE.UU.  
 Vote por 1

- Ben Cardin**
- Erik Jetmir**
- Chelsea Manning**
- Marcia H. Morgan**
- Jerome "Jerry" Segal**
- Richard "Rikki" Vaughn**
- Debbie "Rica" Wilson**
- Lih Young**

**Representative in Congress**  
**District 4**  
**Vote for 1**  
 Representante en el Congreso  
 Distrito 4  
 Vote por 1

- Anthony G. Brown**  
Unopposed/Sin Oponente

**State Senator**  
**District 47**  
**Vote for 1**  
 Senador Estatal  
 Distrito 47  
 Vote por 1

- Malcolm Augustine**
- Adrian Petrus**

**House of Delegates**  
**District 47A**  
**Vote for up to 2**  
 Cámara de Delegados  
 Distrito 47A  
 Vote hasta por 2

- Diana M. Fennell**
- Julian Ivey**
- Jimmy Tarlau**

**County Executive**  
**Vote for 1**  
 Ejecutivo del Condado  
 Vote por 1

- Angela Alsobrooks**
- Sam Bogley**
- Billy Bridges**
- Donna F. Edwards**
- Lewis S. Johnson**
- Michael E. Kennedy**
- Paul Monteiro**
- C. Anthony Muse**
- Tommie Thompson**

**County Council At Large**  
**Vote for up to 2**  
 Miembro del Concejo  
 Representando el Condado  
 Vote hasta por 2

- Juanita Culbreath-Miller**
- Mel Franklin**
- Calvin Hawkins**
- Melvin Bernard Johnson**
- Gerron Levi**
- Julian Lopez**
- Karen Toles**
- Reginald J. Tyer**
- Jonathan White**

**County Council**  
**District 5**  
**Vote for 1**  
 Concejo del Condado  
 Distrito 5  
 Vote por 1

- Jolene Ivey**
- Walter Lee James, Jr.**
- Rochelle Mincey-Thompson**
- Albert Slocum**
- Patricia M. Waiters**

**Vote Both Sides**  
 Vote en ambos lados

<b>Judge of the Circuit Court Circuit 7</b> <b>Vote for up to 6</b> Juez de la Corte de Circuito Circuito 7 Vote hasta por 6
<input type="radio"/> <b>Tiffany H. Anderson</b> Unopposed/Sin Oponente
<input type="radio"/> <b>Robin Bright</b> Unopposed/Sin Oponente
<input type="radio"/> <b>Peter Killough</b> Unopposed/Sin Oponente
<input type="radio"/> <b>William Snoddy</b> Unopposed/Sin Oponente
<input type="radio"/> <b>Sean D. Wallace</b> Unopposed/Sin Oponente
<input type="radio"/> <b>Judy Lynn Woodall</b> Unopposed/Sin Oponente

<b>State's Attorney</b> <b>Vote for 1</b> Fiscal del Estado Vote por 1
<input type="radio"/> <b>Aisha Braveboy</b>
<input type="radio"/> <b>D. Michael Lyles</b>
<input type="radio"/> <b>Victor Ramirez</b>

<b>Clerk of the Circuit Court</b> <b>Vote for 1</b> Secretario de la Corte del Circuito Vote por 1
<input type="radio"/> <b>Mahasin El Amin</b>
<input type="radio"/> <b>Adrion Jackson Howell</b>
<input type="radio"/> <b>Adrian Orlando Mason</b>
<input type="radio"/> <b>Gloria McClam-Magruder</b>
<input type="radio"/> <b>Bonita Maria Rabalais</b>
<input type="radio"/> <b>Denise Roberts</b>

<b>Register of Wills</b> <b>Vote for 1</b> Registrador Testamentario Vote por 1
<input type="radio"/> <b>Toyin Fasakin</b>
<input type="radio"/> <b>Cereta A. Lee</b>

<b>Judge of the Orphans' Court</b> <b>Vote for up to 3</b> Juez de la Corte de Huérfanos Vote hasta por 3
<input type="radio"/> <b>Wendy Alise Cartwright</b>
<input type="radio"/> <b>Athena Malloy Groves</b>
<input type="radio"/> <b>Vicky L. Ivory-Orem</b>
<input type="radio"/> <b>Julius Terrell</b>

<b>Sheriff</b> <b>Vote for 1</b> Alguacil Vote por 1
<input type="radio"/> <b>Anthony Ayers</b>
<input type="radio"/> <b>Dave Grogan</b>
<input type="radio"/> <b>Melvin C. High</b>
<input type="radio"/> <b>Sylvester E. Jones, Sr.</b>
<input type="radio"/> <b>Percy Reeder, Sr.</b>
<input type="radio"/> <b>Kendal Wade</b>

<b>Democratic Central Committee At Large District 21</b> <b>Vote for 1</b> Comité Central Demócrata Representando el Condado Distrito 21 Vote por 1
<input type="radio"/> <b>Michelle Garcia</b>
<input type="radio"/> <b>Riley Scott Williams</b>

<b>Democratic Central Committee At Large District 22</b> <b>Vote for 1</b> Comité Central Demócrata Representando el Condado Distrito 22 Vote por 1
<input type="radio"/> <b>Danny Schaible</b> Unopposed/Sin Oponente

<b>Democratic Central Committee At Large District 23</b> <b>Vote for 1</b> Comité Central Demócrata Representando el Condado Distrito 23 Vote por 1
<input type="radio"/> <b>Willow Emerson</b>
<input type="radio"/> <b>Cheryl Landis</b>

<b>Democratic Central Committee At Large District 24</b> <b>Vote for 1</b> Comité Central Demócrata Representando el Condado Distrito 24 Vote por 1
<input type="radio"/> <b>Derrick L. Coley</b>
<input type="radio"/> <b>Chris Stevenson</b>
<input type="radio"/> <b>Pat Thornton</b>
<input type="radio"/> <b>Donjuan "DJ" Williams</b>

<b>Democratic Central Committee At Large District 25</b> <b>Vote for 1</b> Comité Central Demócrata Representando el Condado Distrito 25 Vote por 1
<input type="radio"/> <b>Sherma Jack Brisseau</b>
<input type="radio"/> <b>Kent Roberson</b>

<b>Democratic Central Committee At Large District 26</b> <b>Vote for 1</b> Comité Central Demócrata Representando el Condado Distrito 26 Vote por 1
<input type="radio"/> <b>Cynthia Lee Collins</b>
<input type="radio"/> <b>Angela R. Jones</b>
<input type="radio"/> <b>Ladel Lewis</b>
<input type="radio"/> <b>Nathaniel L. Wallace</b>

<b>Democratic Central Committee At Large District 27</b> <b>Vote for 1</b> Comité Central Demócrata Representando el Condado Distrito 27 Vote por 1
<input type="radio"/> <b>John D.B. Carr</b> Unopposed/Sin Oponente

<b>Democratic Central Committee At Large District 47</b> <b>Vote for 1</b> Comité Central Demócrata Representando el Condado Distrito 47 Vote por 1
<input type="radio"/> <b>Donnie T. Arrington, Sr.</b> Unopposed/Sin Oponente

<b>Democratic Central Committee District 47A</b> <b>Vote for 1</b> Comité Central Demócrata Distrito 47A Vote por 1
---

<input type="radio"/> <b>Dante Bishop</b>
<input type="radio"/> <b>Theresa Mitchell Dudley</b>
<input type="radio"/> <b>Kristen Franklin</b>
<input type="radio"/> <b>Shanzah Khan</b>
<input type="radio"/> <b>Micah Watson</b>

**End of Ballot**  
 Fin de la Papeleta 

**Official Ballot**  
**2018 Gubernatorial Primary Election**  
**June 26, 2018**  
**State of Maryland, Prince George's County**  
**Democratic Ballot**

**BS DEM 5**

Papeleta Electoral Oficial  
 2018 Elección Primaria Gubernamental  
 26 de junio del 2018  
 Estado de Maryland, Condado de Prince George's  
 Papeleta del Partido Demócrata

**Instructions**  
**Instrucciones**

**Making Selections**  
 Como Marcar sus Selecciones



Fill in the oval to the left of the name of your choice. You must blacken the oval completely, and do not make any marks outside of the oval. You do not have to vote in every race.

Llene el óvalo a la izquierda del nombre de su selección. Debe rellenar completamente el óvalo. No haga ninguna marca fuera del óvalo. No tiene que votar en cada contienda.



Do not cross out or erase, or your vote may not count. If you make a mistake or a stray mark, you may ask for a new ballot.

No tache o borre su voto. Si comete un error o hace una marca demás, puede solicitar una nueva papeleta.

**Governor / Lt. Governor**  
**Vote for 1**  
 Gobernador / Vicegobernador  
 Vote por 1

- Rushern L. Baker, III**  
and/y  
**Elizabeth Embry**
- Ralph Jaffe**  
and/y  
**Freda Jaffe**
- Ben Jealous**  
and/y  
**Susan Turnbull**
- James Hugh Jones, II**  
and/y  
**Charles S. Waters**
- Kevin Kamenetz**  
and/y  
**Valerie Ervin**
- Rich Madaleno**  
and/y  
**Luwanda Jenkins**
- Alec Ross**  
and/y  
**Julie C. Verratti**
- Jim Shea**  
and/y  
**Brandon M. Scott**
- Krish O'Mara Vignarajah**  
and/y  
**Sharon Y. Blake**

**Comptroller**  
**Vote for 1**  
 Contralor  
 Vote por 1

- Peter Franchot**  
Unopposed/Sin Oponente

**Attorney General**  
**Vote for 1**  
 Procurador General  
 Vote por 1

- Brian E. Frosh**  
Unopposed/Sin Oponente

**U.S. Senator**  
**Vote for 1**  
 Senador de EE.UU.  
 Vote por 1

- Ben Cardin**
- Erik Jetmir**
- Chelsea Manning**
- Marcia H. Morgan**
- Jerome "Jerry" Segal**
- Richard "Rikki" Vaughn**
- Debbie "Rica" Wilson**
- Lih Young**

**Representative in Congress**  
**District 4**  
**Vote for 1**  
 Representante en el Congreso  
 Distrito 4  
 Vote por 1

- Anthony G. Brown**  
Unopposed/Sin Oponente

**State Senator**  
**District 47**  
**Vote for 1**  
 Senador Estatal  
 Distrito 47  
 Vote por 1

- Malcolm Augustine**
- Adrian Petrus**

**House of Delegates**  
**District 47A**  
**Vote for up to 2**  
 Cámara de Delegados  
 Distrito 47A  
 Vote hasta por 2

- Diana M. Fennell**
- Julian Ivey**
- Jimmy Tarlau**

**County Executive**  
**Vote for 1**  
 Ejecutivo del Condado  
 Vote por 1

- Angela Alsobrooks**
- Sam Bogley**
- Billy Bridges**
- Donna F. Edwards**
- Lewis S. Johnson**
- Michael E. Kennedy**
- Paul Monteiro**
- C. Anthony Muse**
- Tommie Thompson**

**County Council At Large**  
**Vote for up to 2**  
 Miembro del Concejo  
 Representando el Condado  
 Vote hasta por 2

- Juanita Culbreath-Miller**
- Mel Franklin**
- Calvin Hawkins**
- Melvin Bernard Johnson**
- Gerron Levi**
- Julian Lopez**
- Karen Toles**
- Reginald J. Tyer**
- Jonathan White**

**County Council**  
**District 3**  
**Vote for 1**  
 Concejo del Condado  
 Distrito 3  
 Vote por 1

- Dannielle Glaros**  
Unopposed/Sin Oponente

**Judge of the Circuit Court**  
**Circuit 7**  
**Vote for up to 6**  
 Juez de la Corte de Circuito  
 Circuito 7  
 Vote hasta por 6

- Tiffany H. Anderson**  
Unopposed/Sin Oponente
- Robin Bright**  
Unopposed/Sin Oponente
- Peter Killough**  
Unopposed/Sin Oponente
- William Snoddy**  
Unopposed/Sin Oponente
- Sean D. Wallace**  
Unopposed/Sin Oponente
- Judy Lynn Woodall**  
Unopposed/Sin Oponente

**Vote Both Sides**  
 Vote en ambos lados



<b>State's Attorney</b> <b>Vote for 1</b> Fiscal del Estado Vote por 1
<input type="radio"/> <b>Aisha Braveboy</b>
<input type="radio"/> <b>D. Michael Lyles</b>
<input type="radio"/> <b>Victor Ramirez</b>
<b>Clerk of the Circuit Court</b> <b>Vote for 1</b> Secretario de la Corte del Circuito Vote por 1
<input type="radio"/> <b>Mahasin El Amin</b>
<input type="radio"/> <b>Adrion Jackson Howell</b>
<input type="radio"/> <b>Adrian Orlando Mason</b>
<input type="radio"/> <b>Gloria McClam-Magruder</b>
<input type="radio"/> <b>Bonita Maria Rabalais</b>
<input type="radio"/> <b>Denise Roberts</b>
<b>Register of Wills</b> <b>Vote for 1</b> Registrador Testamentario Vote por 1
<input type="radio"/> <b>Toyin Fasakin</b>
<input type="radio"/> <b>Cereta A. Lee</b>
<b>Judge of the Orphans' Court</b> <b>Vote for up to 3</b> Juez de la Corte de Huérfanos Vote hasta por 3
<input type="radio"/> <b>Wendy Alise Cartwright</b>
<input type="radio"/> <b>Athena Malloy Groves</b>
<input type="radio"/> <b>Vicky L. Ivory-Orem</b>
<input type="radio"/> <b>Julius Terrell</b>
<b>Sheriff</b> <b>Vote for 1</b> Alguacil Vote por 1
<input type="radio"/> <b>Anthony Ayers</b>
<input type="radio"/> <b>Dave Grogan</b>
<input type="radio"/> <b>Melvin C. High</b>
<input type="radio"/> <b>Sylvester E. Jones, Sr.</b>
<input type="radio"/> <b>Percy Reeder, Sr.</b>
<input type="radio"/> <b>Kendal Wade</b>
<b>Democratic Central Committee At Large District 21</b> <b>Vote for 1</b> Comité Central Demócrata Representando el Condado Distrito 21 Vote por 1
<input type="radio"/> <b>Michelle Garcia</b>
<input type="radio"/> <b>Riley Scott Williams</b>
<b>Democratic Central Committee At Large District 22</b> <b>Vote for 1</b> Comité Central Demócrata Representando el Condado Distrito 22 Vote por 1
<input type="radio"/> <b>Danny Schaible</b> Unopposed/Sin Oponente
<b>Democratic Central Committee At Large District 23</b> <b>Vote for 1</b> Comité Central Demócrata Representando el Condado Distrito 23 Vote por 1
<input type="radio"/> <b>Willow Emerson</b>
<input type="radio"/> <b>Cheryl Landis</b>

<b>Democratic Central Committee At Large District 24</b> <b>Vote for 1</b> Comité Central Demócrata Representando el Condado Distrito 24 Vote por 1
<input type="radio"/> <b>Derrick L. Coley</b>
<input type="radio"/> <b>Chris Stevenson</b>
<input type="radio"/> <b>Pat Thornton</b>
<input type="radio"/> <b>Donjuan "DJ" Williams</b>
<b>Democratic Central Committee At Large District 25</b> <b>Vote for 1</b> Comité Central Demócrata Representando el Condado Distrito 25 Vote por 1
<input type="radio"/> <b>Sherma Jack Brisseau</b>
<input type="radio"/> <b>Kent Roberson</b>
<b>Democratic Central Committee At Large District 26</b> <b>Vote for 1</b> Comité Central Demócrata Representando el Condado Distrito 26 Vote por 1
<input type="radio"/> <b>Cynthia Lee Collins</b>
<input type="radio"/> <b>Angela R. Jones</b>
<input type="radio"/> <b>Ladel Lewis</b>
<input type="radio"/> <b>Nathaniel L. Wallace</b>
<b>Democratic Central Committee At Large District 27</b> <b>Vote for 1</b> Comité Central Demócrata Representando el Condado Distrito 27 Vote por 1
<input type="radio"/> <b>John D.B. Carr</b> Unopposed/Sin Oponente
<b>Democratic Central Committee At Large District 47</b> <b>Vote for 1</b> Comité Central Demócrata Representando el Condado Distrito 47 Vote por 1
<input type="radio"/> <b>Donnie T. Arrington, Sr.</b> Unopposed/Sin Oponente
<b>Democratic Central Committee District 47A</b> <b>Vote for 1</b> Comité Central Demócrata Distrito 47A Vote por 1
<input type="radio"/> <b>Dante Bishop</b>
<input type="radio"/> <b>Theresa Mitchell Dudley</b>
<input type="radio"/> <b>Kristen Franklin</b>
<input type="radio"/> <b>Shanzah Khan</b>
<input type="radio"/> <b>Micah Watson</b>
<b>End of Ballot</b> Fin de la Papeleta 

**Official Ballot**  
**2018 Gubernatorial Primary Election**  
**June 26, 2018**  
**State of Maryland, Prince George's County**  
**Democratic Ballot**

**BS DEM 6**

Papeleta Electoral Oficial  
 2018 Elección Primaria Gubernamental  
 26 de junio del 2018  
 Estado de Maryland, Condado de Prince George's  
 Papeleta del Partido Demócrata

**Instructions**  
**Instrucciones**

**Making Selections**  
 Como Marcar sus Selecciones

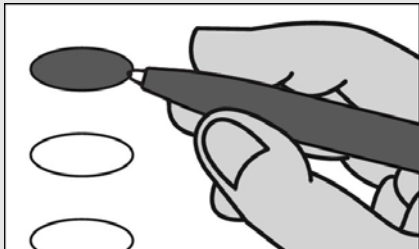

Fill in the oval to the left of the name of your choice. You must blacken the oval completely, and do not make any marks outside of the oval. You do not have to vote in every race.

Llene el óvalo a la izquierda del nombre de su selección. Debe rellenar completamente el óvalo. No haga ninguna marca fuera del óvalo. No tiene que votar en cada contienda.



Do not cross out or erase, or your vote may not count. If you make a mistake or a stray mark, you may ask for a new ballot.

No tache o borre su voto. Si comete un error o hace una marca demás, puede solicitar una nueva papeleta.

**Governor / Lt. Governor**  
**Vote for 1**  
 Gobernador / Vicegobernador  
 Vote por 1

- Rushern L. Baker, III**  
and/y  
**Elizabeth Embry**
- Ralph Jaffe**  
and/y  
**Freda Jaffe**
- Ben Jealous**  
and/y  
**Susan Turnbull**
- James Hugh Jones, II**  
and/y  
**Charles S. Waters**
- Kevin Kamenetz**  
and/y  
**Valerie Ervin**
- Rich Madaleno**  
and/y  
**Luwanda Jenkins**
- Alec Ross**  
and/y  
**Julie C. Verratti**
- Jim Shea**  
and/y  
**Brandon M. Scott**
- Krish O'Mara Vignarajah**  
and/y  
**Sharon Y. Blake**

**Comptroller**  
**Vote for 1**  
 Contralor  
 Vote por 1

- Peter Franchot**  
Unopposed/Sin Oponente

**Attorney General**  
**Vote for 1**  
 Procurador General  
 Vote por 1

- Brian E. Frosh**  
Unopposed/Sin Oponente

**U.S. Senator**  
**Vote for 1**  
 Senador de EE.UU.  
 Vote por 1

- Ben Cardin**
- Erik Jetmir**
- Chelsea Manning**
- Marcia H. Morgan**
- Jerome "Jerry" Segal**
- Richard "Rikki" Vaughn**
- Debbie "Rica" Wilson**
- Lih Young**

**Representative in Congress**  
**District 5**  
**Vote for 1**  
 Representante en el Congreso  
 Distrito 5  
 Vote por 1

- Dennis L. Fritz**
- Steny H. Hoyer**

**State Senator**  
**District 22**  
**Vote for 1**  
 Senador Estatal  
 Distrito 22  
 Vote por 1

- Paul G. Pinsky**  
Unopposed/Sin Oponente

**House of Delegates**  
**District 22**  
**Vote for up to 3**  
 Cámara de Delegados  
 Distrito 22  
 Vote hasta por 3

- Tawanna P. Gaines**
- Anne Healey**
- Ashanti Martinez**
- Alonzo T. Washington**
- Nicole A. Williams**

**County Executive**  
**Vote for 1**  
 Ejecutivo del Condado  
 Vote por 1

- Angela Alsobrooks**
- Sam Bogley**
- Billy Bridges**
- Donna F. Edwards**
- Lewis S. Johnson**
- Michael E. Kennedy**
- Paul Monteiro**
- C. Anthony Muse**
- Tommie Thompson**

**County Council At Large**  
**Vote for up to 2**  
 Miembro del Concejo  
 Representando el Condado  
 Vote hasta por 2

- Juanita Culbreath-Miller**
- Mel Franklin**
- Calvin Hawkins**
- Melvin Bernard Johnson**
- Gerron Levi**
- Julian Lopez**
- Karen Toles**
- Reginald J. Tyer**
- Jonathan White**

**County Council**  
**District 3**  
**Vote for 1**  
 Concejo del Condado  
 Distrito 3  
 Vote por 1

- Dannielle Glaros**  
Unopposed/Sin Oponente

**Judge of the Circuit Court**  
**Circuit 7**  
**Vote for up to 6**  
 Juez de la Corte de Circuito  
 Circuito 7  
 Vote hasta por 6

- Tiffany H. Anderson**  
Unopposed/Sin Oponente
- Robin Bright**  
Unopposed/Sin Oponente
- Peter Killough**  
Unopposed/Sin Oponente
- William Snoddy**  
Unopposed/Sin Oponente
- Sean D. Wallace**  
Unopposed/Sin Oponente
- Judy Lynn Woodall**  
Unopposed/Sin Oponente

**Vote Both Sides**  
 Vote en ambos lados



<b>State's Attorney</b> <b>Vote for 1</b> Fiscal del Estado Vote por 1
<input type="radio"/> <b>Aisha Braveboy</b>
<input type="radio"/> <b>D. Michael Lyles</b>
<input type="radio"/> <b>Victor Ramirez</b>
<b>Clerk of the Circuit Court</b> <b>Vote for 1</b> Secretario de la Corte del Circuito Vote por 1
<input type="radio"/> <b>Mahasin El Amin</b>
<input type="radio"/> <b>Adrion Jackson Howell</b>
<input type="radio"/> <b>Adrian Orlando Mason</b>
<input type="radio"/> <b>Gloria McClam-Magruder</b>
<input type="radio"/> <b>Bonita Maria Rabalais</b>
<input type="radio"/> <b>Denise Roberts</b>
<b>Register of Wills</b> <b>Vote for 1</b> Registrador Testamentario Vote por 1
<input type="radio"/> <b>Toyin Fasakin</b>
<input type="radio"/> <b>Cereta A. Lee</b>
<b>Judge of the Orphans' Court</b> <b>Vote for up to 3</b> Juez de la Corte de Huérfanos Vote hasta por 3
<input type="radio"/> <b>Wendy Alise Cartwright</b>
<input type="radio"/> <b>Athena Malloy Groves</b>
<input type="radio"/> <b>Vicky L. Ivory-Orem</b>
<input type="radio"/> <b>Julius Terrell</b>
<b>Sheriff</b> <b>Vote for 1</b> Alguacil Vote por 1
<input type="radio"/> <b>Anthony Ayers</b>
<input type="radio"/> <b>Dave Grogan</b>
<input type="radio"/> <b>Melvin C. High</b>
<input type="radio"/> <b>Sylvester E. Jones, Sr.</b>
<input type="radio"/> <b>Percy Reeder, Sr.</b>
<input type="radio"/> <b>Kendal Wade</b>
<b>Democratic Central Committee At Large District 21</b> <b>Vote for 1</b> Comité Central Demócrata Representando el Condado Distrito 21 Vote por 1
<input type="radio"/> <b>Michelle Garcia</b>
<input type="radio"/> <b>Riley Scott Williams</b>
<b>Democratic Central Committee At Large District 22</b> <b>Vote for 1</b> Comité Central Demócrata Representando el Condado Distrito 22 Vote por 1
<input type="radio"/> <b>Danny Schaible</b> Unopposed/Sin Oponente
<b>Democratic Central Committee At Large District 23</b> <b>Vote for 1</b> Comité Central Demócrata Representando el Condado Distrito 23 Vote por 1
<input type="radio"/> <b>Willow Emerson</b>
<input type="radio"/> <b>Cheryl Landis</b>

<b>Democratic Central Committee At Large District 24</b> <b>Vote for 1</b> Comité Central Demócrata Representando el Condado Distrito 24 Vote por 1
<input type="radio"/> <b>Derrick L. Coley</b>
<input type="radio"/> <b>Chris Stevenson</b>
<input type="radio"/> <b>Pat Thornton</b>
<input type="radio"/> <b>Donjuan "DJ" Williams</b>
<b>Democratic Central Committee At Large District 25</b> <b>Vote for 1</b> Comité Central Demócrata Representando el Condado Distrito 25 Vote por 1
<input type="radio"/> <b>Sherma Jack Brisseau</b>
<input type="radio"/> <b>Kent Roberson</b>
<b>Democratic Central Committee At Large District 26</b> <b>Vote for 1</b> Comité Central Demócrata Representando el Condado Distrito 26 Vote por 1
<input type="radio"/> <b>Cynthia Lee Collins</b>
<input type="radio"/> <b>Angela R. Jones</b>
<input type="radio"/> <b>Ladel Lewis</b>
<input type="radio"/> <b>Nathaniel L. Wallace</b>
<b>Democratic Central Committee At Large District 27</b> <b>Vote for 1</b> Comité Central Demócrata Representando el Condado Distrito 27 Vote por 1
<input type="radio"/> <b>John D.B. Carr</b> Unopposed/Sin Oponente
<b>Democratic Central Committee At Large District 47</b> <b>Vote for 1</b> Comité Central Demócrata Representando el Condado Distrito 47 Vote por 1
<input type="radio"/> <b>Donnie T. Arrington, Sr.</b> Unopposed/Sin Oponente
<b>Democratic Central Committee District 22</b> <b>Vote for up to 2</b> Comité Central Demócrata Distrito 22 Vote hasta por 2
<input type="radio"/> <b>Patrick Gallaher</b>
<input type="radio"/> <b>Stephanie D. Hicks</b>
<input type="radio"/> <b>David Hiles</b>
<input type="radio"/> <b>Emmett V. Jordan</b>
<input type="radio"/> <b>Richard Schumaker</b>
<b>End of Ballot</b> Fin de la Papeleta 



**Official Ballot**  
**2018 Gubernatorial Primary Election**  
**June 26, 2018**  
**State of Maryland, Prince George's County**  
**Democratic Ballot**

**BS DEM 7**

Papeleta Electoral Oficial  
 2018 Elección Primaria Gubernamental  
 26 de junio del 2018  
 Estado de Maryland, Condado de Prince George's  
 Papeleta del Partido Demócrata

**Instructions**  
**Instrucciones**

**Making Selections**  
 Como Marcar sus Selecciones

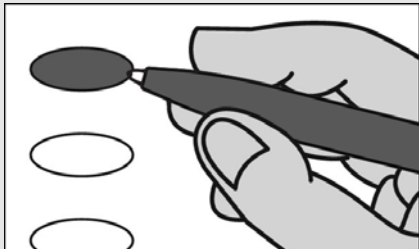

Fill in the oval to the left of the name of your choice. You must blacken the oval completely, and do not make any marks outside of the oval. You do not have to vote in every race.

Llene el óvalo a la izquierda del nombre de su selección. Debe rellenar completamente el óvalo. No haga ninguna marca fuera del óvalo. No tiene que votar en cada contienda.



Do not cross out or erase, or your vote may not count. If you make a mistake or a stray mark, you may ask for a new ballot.

No tache o borre su voto. Si comete un error o hace una marca demás, puede solicitar una nueva papeleta.

**Governor / Lt. Governor**  
**Vote for 1**  
 Gobernador / Vicegobernador  
 Vote por 1

- Rushern L. Baker, III**  
and/y  
**Elizabeth Embry**
- Ralph Jaffe**  
and/y  
**Freda Jaffe**
- Ben Jealous**  
and/y  
**Susan Turnbull**
- James Hugh Jones, II**  
and/y  
**Charles S. Waters**
- Kevin Kamenetz**  
and/y  
**Valerie Ervin**
- Rich Madaleno**  
and/y  
**Luwanda Jenkins**
- Alec Ross**  
and/y  
**Julie C. Verratti**
- Jim Shea**  
and/y  
**Brandon M. Scott**
- Krish O'Mara Vignarajah**  
and/y  
**Sharon Y. Blake**

**Comptroller**  
**Vote for 1**  
 Contralor  
 Vote por 1

- Peter Franchot**  
Unopposed/Sin Oponente

**Attorney General**  
**Vote for 1**  
 Procurador General  
 Vote por 1

- Brian E. Frosh**  
Unopposed/Sin Oponente

**U.S. Senator**  
**Vote for 1**  
 Senador de EE.UU.  
 Vote por 1

- Ben Cardin**
- Erik Jetmir**
- Chelsea Manning**
- Marcia H. Morgan**
- Jerome "Jerry" Segal**
- Richard "Rikki" Vaughn**
- Debbie "Rica" Wilson**
- Lih Young**

**Representative in Congress**  
**District 4**  
**Vote for 1**  
 Representante en el Congreso  
 Distrito 4  
 Vote por 1

- Anthony G. Brown**  
Unopposed/Sin Oponente

**State Senator**  
**District 22**  
**Vote for 1**  
 Senador Estatal  
 Distrito 22  
 Vote por 1

- Paul G. Pinsky**  
Unopposed/Sin Oponente

**House of Delegates**  
**District 22**  
**Vote for up to 3**  
 Cámara de Delegados  
 Distrito 22  
 Vote hasta por 3

- Tawanna P. Gaines**
- Anne Healey**
- Ashanti Martinez**
- Alonzo T. Washington**
- Nicole A. Williams**

**County Executive**  
**Vote for 1**  
 Ejecutivo del Condado  
 Vote por 1

- Angela Alsobrooks**
- Sam Bogley**
- Billy Bridges**
- Donna F. Edwards**
- Lewis S. Johnson**
- Michael E. Kennedy**
- Paul Monteiro**
- C. Anthony Muse**
- Tommie Thompson**

**County Council At Large**  
**Vote for up to 2**  
 Miembro del Concejo  
 Representando el Condado  
 Vote hasta por 2

- Juanita Culbreath-Miller**
- Mel Franklin**
- Calvin Hawkins**
- Melvin Bernard Johnson**
- Gerron Levi**
- Julian Lopez**
- Karen Toles**
- Reginald J. Tyer**
- Jonathan White**

**County Council**  
**District 3**  
**Vote for 1**  
 Concejo del Condado  
 Distrito 3  
 Vote por 1

- Dannielle Glaros**  
Unopposed/Sin Oponente

**Judge of the Circuit Court**  
**Circuit 7**  
**Vote for up to 6**  
 Juez de la Corte de Circuito  
 Circuito 7  
 Vote hasta por 6

- Tiffany H. Anderson**  
Unopposed/Sin Oponente
- Robin Bright**  
Unopposed/Sin Oponente
- Peter Killough**  
Unopposed/Sin Oponente
- William Snoddy**  
Unopposed/Sin Oponente
- Sean D. Wallace**  
Unopposed/Sin Oponente
- Judy Lynn Woodall**  
Unopposed/Sin Oponente

**Vote Both Sides**  
 Vote en ambos lados



<b>State's Attorney</b> <b>Vote for 1</b> Fiscal del Estado Vote por 1
<input type="radio"/> <b>Aisha Braveboy</b>
<input type="radio"/> <b>D. Michael Lyles</b>
<input type="radio"/> <b>Victor Ramirez</b>
<b>Clerk of the Circuit Court</b> <b>Vote for 1</b> Secretario de la Corte del Circuito Vote por 1
<input type="radio"/> <b>Mahasin El Amin</b>
<input type="radio"/> <b>Adrion Jackson Howell</b>
<input type="radio"/> <b>Adrian Orlando Mason</b>
<input type="radio"/> <b>Gloria McClam-Magruder</b>
<input type="radio"/> <b>Bonita Maria Rabalais</b>
<input type="radio"/> <b>Denise Roberts</b>
<b>Register of Wills</b> <b>Vote for 1</b> Registrador Testamentario Vote por 1
<input type="radio"/> <b>Toyin Fasakin</b>
<input type="radio"/> <b>Cereta A. Lee</b>
<b>Judge of the Orphans' Court</b> <b>Vote for up to 3</b> Juez de la Corte de Huérfanos Vote hasta por 3
<input type="radio"/> <b>Wendy Alise Cartwright</b>
<input type="radio"/> <b>Athena Malloy Groves</b>
<input type="radio"/> <b>Vicky L. Ivory-Orem</b>
<input type="radio"/> <b>Julius Terrell</b>
<b>Sheriff</b> <b>Vote for 1</b> Alguacil Vote por 1
<input type="radio"/> <b>Anthony Ayers</b>
<input type="radio"/> <b>Dave Grogan</b>
<input type="radio"/> <b>Melvin C. High</b>
<input type="radio"/> <b>Sylvester E. Jones, Sr.</b>
<input type="radio"/> <b>Percy Reeder, Sr.</b>
<input type="radio"/> <b>Kendal Wade</b>
<b>Democratic Central Committee At Large District 21</b> <b>Vote for 1</b> Comité Central Demócrata Representando el Condado Distrito 21 Vote por 1
<input type="radio"/> <b>Michelle Garcia</b>
<input type="radio"/> <b>Riley Scott Williams</b>
<b>Democratic Central Committee At Large District 22</b> <b>Vote for 1</b> Comité Central Demócrata Representando el Condado Distrito 22 Vote por 1
<input type="radio"/> <b>Danny Schaible</b> Unopposed/Sin Oponente
<b>Democratic Central Committee At Large District 23</b> <b>Vote for 1</b> Comité Central Demócrata Representando el Condado Distrito 23 Vote por 1
<input type="radio"/> <b>Willow Emerson</b>
<input type="radio"/> <b>Cheryl Landis</b>

<b>Democratic Central Committee At Large District 24</b> <b>Vote for 1</b> Comité Central Demócrata Representando el Condado Distrito 24 Vote por 1
<input type="radio"/> <b>Derrick L. Coley</b>
<input type="radio"/> <b>Chris Stevenson</b>
<input type="radio"/> <b>Pat Thornton</b>
<input type="radio"/> <b>Donjuan "DJ" Williams</b>
<b>Democratic Central Committee At Large District 25</b> <b>Vote for 1</b> Comité Central Demócrata Representando el Condado Distrito 25 Vote por 1
<input type="radio"/> <b>Sherma Jack Brisseau</b>
<input type="radio"/> <b>Kent Roberson</b>
<b>Democratic Central Committee At Large District 26</b> <b>Vote for 1</b> Comité Central Demócrata Representando el Condado Distrito 26 Vote por 1
<input type="radio"/> <b>Cynthia Lee Collins</b>
<input type="radio"/> <b>Angela R. Jones</b>
<input type="radio"/> <b>Ladel Lewis</b>
<input type="radio"/> <b>Nathaniel L. Wallace</b>
<b>Democratic Central Committee At Large District 27</b> <b>Vote for 1</b> Comité Central Demócrata Representando el Condado Distrito 27 Vote por 1
<input type="radio"/> <b>John D.B. Carr</b> Unopposed/Sin Oponente
<b>Democratic Central Committee At Large District 47</b> <b>Vote for 1</b> Comité Central Demócrata Representando el Condado Distrito 47 Vote por 1
<input type="radio"/> <b>Donnie T. Arrington, Sr.</b> Unopposed/Sin Oponente
<b>Democratic Central Committee District 22</b> <b>Vote for up to 2</b> Comité Central Demócrata Distrito 22 Vote hasta por 2
<input type="radio"/> <b>Patrick Gallaher</b>
<input type="radio"/> <b>Stephanie D. Hicks</b>
<input type="radio"/> <b>David Hiles</b>
<input type="radio"/> <b>Emmett V. Jordan</b>
<input type="radio"/> <b>Richard Schumaker</b>
<b>End of Ballot</b> Fin de la Papeleta 

**Official Ballot**  
**2018 Gubernatorial Primary Election**  
**June 26, 2018**  
**State of Maryland, Prince George's County**  
**Democratic Ballot**

**BS DEM 8**

Papeleta Electoral Oficial  
 2018 Elección Primaria Gubernamental  
 26 de junio del 2018  
 Estado de Maryland, Condado de Prince George's  
 Papeleta del Partido Demócrata

**Instructions**  
**Instrucciones**

**Making Selections**  
 Como Marcar sus Selecciones

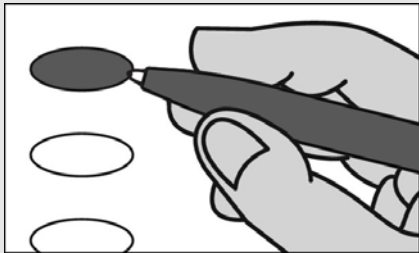

Fill in the oval to the left of the name of your choice. You must blacken the oval completely, and do not make any marks outside of the oval. You do not have to vote in every race.

Llene el óvalo a la izquierda del nombre de su selección. Debe rellenar completamente el óvalo. No haga ninguna marca fuera del óvalo. No tiene que votar en cada contienda.



Do not cross out or erase, or your vote may not count. If you make a mistake or a stray mark, you may ask for a new ballot.

No tache o borre su voto. Si comete un error o hace una marca demás, puede solicitar una nueva papeleta.

**Governor / Lt. Governor**  
**Vote for 1**  
 Gobernador / Vicegobernador  
 Vote por 1

- Rushern L. Baker, III**  
and/y  
**Elizabeth Embry**
- Ralph Jaffe**  
and/y  
**Freda Jaffe**
- Ben Jealous**  
and/y  
**Susan Turnbull**
- James Hugh Jones, II**  
and/y  
**Charles S. Waters**
- Kevin Kamenetz**  
and/y  
**Valerie Ervin**
- Rich Madaleno**  
and/y  
**Luwanda Jenkins**
- Alec Ross**  
and/y  
**Julie C. Verratti**
- Jim Shea**  
and/y  
**Brandon M. Scott**
- Krish O'Mara Vignarajah**  
and/y  
**Sharon Y. Blake**

**Comptroller**  
**Vote for 1**  
 Contralor  
 Vote por 1

- Peter Franchot**  
Unopposed/Sin Oponente

**Attorney General**  
**Vote for 1**  
 Procurador General  
 Vote por 1

- Brian E. Frosh**  
Unopposed/Sin Oponente

**U.S. Senator**  
**Vote for 1**  
 Senador de EE.UU.  
 Vote por 1

- Ben Cardin**
- Erik Jetmir**
- Chelsea Manning**
- Marcia H. Morgan**
- Jerome "Jerry" Segal**
- Richard "Rikki" Vaughn**
- Debbie "Rica" Wilson**
- Lih Young**

**Representative in Congress**  
**District 5**  
**Vote for 1**  
 Representante en el Congreso  
 Distrito 5  
 Vote por 1

- Dennis L. Fritz**
- Steny H. Hoyer**

**State Senator**  
**District 23**  
**Vote for 1**  
 Senador Estatal  
 Distrito 23  
 Vote por 1

- Tim Adams**
- Douglas J. J. Peters**

**House of Delegates**  
**District 23B**  
**Vote for up to 2**  
 Cámara de Delegados  
 Distrito 23B  
 Vote hasta por 2

- Caleb L. Gilchrist**
- Marvin E. Holmes, Jr.**
- Paul Manicone**
- Pennie Parker**
- Denise Tyler**
- Joseph F. Vallario, Jr.**
- Ron Watson**

**County Executive**  
**Vote for 1**  
 Ejecutivo del Condado  
 Vote por 1

- Angela Alsobrooks**
- Sam Bogley**
- Billy Bridges**
- Donna F. Edwards**
- Lewis S. Johnson**
- Michael E. Kennedy**
- Paul Monteiro**
- C. Anthony Muse**
- Tommie Thompson**

**County Council At Large**  
**Vote for up to 2**  
 Miembro del Concejo  
 Representando el Condado  
 Vote hasta por 2

- Juanita Culbreath-Miller**
- Mel Franklin**
- Calvin Hawkins**
- Melvin Bernard Johnson**
- Gerron Levi**
- Julian Lopez**
- Karen Toles**
- Reginald J. Tyer**
- Jonathan White**

**County Council**  
**District 9**  
**Vote for 1**  
 Concejo del Condado  
 Distrito 9  
 Vote por 1

- Orlando D. Barnes**
- Tanya J. Brooks**
- Tamara Davis Brown**
- Kevin M. Harris**
- Sydney Harrison**
- Daren L. Hester**
- Jeffrey JRaz Rascoe**
- Rodney C. Taylor**

**Vote Both Sides**  
 Vote en ambos lados

<b>Judge of the Circuit Court Circuit 7</b> <b>Vote for up to 6</b> Juez de la Corte de Circuito Circuito 7 Vote hasta por 6
<input type="radio"/> <b>Tiffany H. Anderson</b> Unopposed/Sin Oponente
<input type="radio"/> <b>Robin Bright</b> Unopposed/Sin Oponente
<input type="radio"/> <b>Peter Killough</b> Unopposed/Sin Oponente
<input type="radio"/> <b>William Snoddy</b> Unopposed/Sin Oponente
<input type="radio"/> <b>Sean D. Wallace</b> Unopposed/Sin Oponente
<input type="radio"/> <b>Judy Lynn Woodall</b> Unopposed/Sin Oponente

<b>State's Attorney</b> <b>Vote for 1</b> Fiscal del Estado Vote por 1
<input type="radio"/> <b>Aisha Braveboy</b>
<input type="radio"/> <b>D. Michael Lyles</b>
<input type="radio"/> <b>Victor Ramirez</b>

<b>Clerk of the Circuit Court</b> <b>Vote for 1</b> Secretario de la Corte del Circuito Vote por 1
<input type="radio"/> <b>Mahasin El Amin</b>
<input type="radio"/> <b>Adrion Jackson Howell</b>
<input type="radio"/> <b>Adrian Orlando Mason</b>
<input type="radio"/> <b>Gloria McClam-Magruder</b>
<input type="radio"/> <b>Bonita Maria Rabalais</b>
<input type="radio"/> <b>Denise Roberts</b>

<b>Register of Wills</b> <b>Vote for 1</b> Registrador Testamentario Vote por 1
<input type="radio"/> <b>Toyin Fasakin</b>
<input type="radio"/> <b>Cereta A. Lee</b>

<b>Judge of the Orphans' Court</b> <b>Vote for up to 3</b> Juez de la Corte de Huérfanos Vote hasta por 3
<input type="radio"/> <b>Wendy Alise Cartwright</b>
<input type="radio"/> <b>Athena Malloy Groves</b>
<input type="radio"/> <b>Vicky L. Ivory-Orem</b>
<input type="radio"/> <b>Julius Terrell</b>

<b>Sheriff</b> <b>Vote for 1</b> Alguacil Vote por 1
<input type="radio"/> <b>Anthony Ayers</b>
<input type="radio"/> <b>Dave Grogan</b>
<input type="radio"/> <b>Melvin C. High</b>
<input type="radio"/> <b>Sylvester E. Jones, Sr.</b>
<input type="radio"/> <b>Percy Reeder, Sr.</b>
<input type="radio"/> <b>Kendal Wade</b>

<b>Democratic Central Committee At Large District 21</b> <b>Vote for 1</b> Comité Central Demócrata Representando el Condado Distrito 21 Vote por 1
<input type="radio"/> <b>Michelle Garcia</b>
<input type="radio"/> <b>Riley Scott Williams</b>

<b>Democratic Central Committee At Large District 22</b> <b>Vote for 1</b> Comité Central Demócrata Representando el Condado Distrito 22 Vote por 1
<input type="radio"/> <b>Danny Schaible</b> Unopposed/Sin Oponente

<b>Democratic Central Committee At Large District 23</b> <b>Vote for 1</b> Comité Central Demócrata Representando el Condado Distrito 23 Vote por 1
<input type="radio"/> <b>Willow Emerson</b>
<input type="radio"/> <b>Cheryl Landis</b>

<b>Democratic Central Committee At Large District 24</b> <b>Vote for 1</b> Comité Central Demócrata Representando el Condado Distrito 24 Vote por 1
<input type="radio"/> <b>Derrick L. Coley</b>
<input type="radio"/> <b>Chris Stevenson</b>
<input type="radio"/> <b>Pat Thornton</b>
<input type="radio"/> <b>Donjuan "DJ" Williams</b>

<b>Democratic Central Committee At Large District 25</b> <b>Vote for 1</b> Comité Central Demócrata Representando el Condado Distrito 25 Vote por 1
<input type="radio"/> <b>Sherma Jack Brisseau</b>
<input type="radio"/> <b>Kent Roberson</b>

<b>Democratic Central Committee At Large District 26</b> <b>Vote for 1</b> Comité Central Demócrata Representando el Condado Distrito 26 Vote por 1
<input type="radio"/> <b>Cynthia Lee Collins</b>
<input type="radio"/> <b>Angela R. Jones</b>
<input type="radio"/> <b>Ladel Lewis</b>
<input type="radio"/> <b>Nathaniel L. Wallace</b>

<b>Democratic Central Committee At Large District 27</b> <b>Vote for 1</b> Comité Central Demócrata Representando el Condado Distrito 27 Vote por 1
<input type="radio"/> <b>John D.B. Carr</b> Unopposed/Sin Oponente

<b>Democratic Central Committee At Large District 47</b> <b>Vote for 1</b> Comité Central Demócrata Representando el Condado Distrito 47 Vote por 1
<input type="radio"/> <b>Donnie T. Arrington, Sr.</b> Unopposed/Sin Oponente

<b>Democratic Central Committee District 23B</b> <b>Vote for 1</b> Comité Central Demócrata Distrito 23B Vote por 1
<input type="radio"/> <b>Jocelyn Irene Collins</b>
<input type="radio"/> <b>Ingrid S. Harrison</b>
<input type="radio"/> <b>Ronald O'Keefe</b>

<b>Board of Education District 9</b> <b>Vote for 1</b> Junta de Educación Distrito 9 Vote por 1
<input type="radio"/> <b>Matt Green</b>
<input type="radio"/> <b>Don D. Massey</b>
<input type="radio"/> <b>Arun Puracken</b>
<input type="radio"/> <b>Sonya Williams</b>

**End of Ballot**  
 Fin de la Papeleta 

**Official Ballot**  
**2018 Gubernatorial Primary Election**  
**June 26, 2018**  
**State of Maryland, Prince George's County**  
**Democratic Ballot**

**BS DEM 9**

Papeleta Electoral Oficial  
 2018 Elección Primaria Gubernamental  
 26 de junio del 2018  
 Estado de Maryland, Condado de Prince George's  
 Papeleta del Partido Demócrata

**Instructions**  
**Instrucciones**

**Making Selections**  
 Como Marcar sus Selecciones

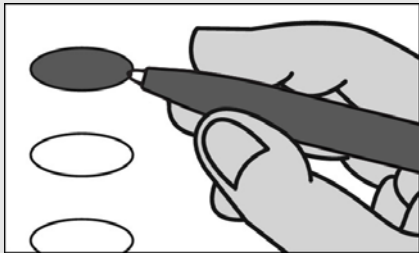

Fill in the oval to the left of the name of your choice. You must blacken the oval completely, and do not make any marks outside of the oval. You do not have to vote in every race.

Llene el óvalo a la izquierda del nombre de su selección. Debe rellenar completamente el óvalo. No haga ninguna marca fuera del óvalo. No tiene que votar en cada contienda.



Do not cross out or erase, or your vote may not count. If you make a mistake or a stray mark, you may ask for a new ballot.

No tache o borre su voto. Si comete un error o hace una marca demás, puede solicitar una nueva papeleta.

**Governor / Lt. Governor**  
**Vote for 1**  
 Gobernador / Vicegobernador  
 Vote por 1

- Rushern L. Baker, III**  
and/y  
**Elizabeth Embry**
- Ralph Jaffe**  
and/y  
**Freda Jaffe**
- Ben Jealous**  
and/y  
**Susan Turnbull**
- James Hugh Jones, II**  
and/y  
**Charles S. Waters**
- Kevin Kamenetz**  
and/y  
**Valerie Ervin**
- Rich Madaleno**  
and/y  
**Luwanda Jenkins**
- Alec Ross**  
and/y  
**Julie C. Verratti**
- Jim Shea**  
and/y  
**Brandon M. Scott**
- Krish O'Mara Vignarajah**  
and/y  
**Sharon Y. Blake**

**Comptroller**  
**Vote for 1**  
 Contralor  
 Vote por 1

- Peter Franchot**  
Unopposed/Sin Oponente

**Attorney General**  
**Vote for 1**  
 Procurador General  
 Vote por 1

- Brian E. Frosh**  
Unopposed/Sin Oponente

**U.S. Senator**  
**Vote for 1**  
 Senador de EE.UU.  
 Vote por 1

- Ben Cardin**
- Erik Jetmir**
- Chelsea Manning**
- Marcia H. Morgan**
- Jerome "Jerry" Segal**
- Richard "Rikki" Vaughn**
- Debbie "Rica" Wilson**
- Lih Young**

**Representative in Congress**  
**District 5**  
**Vote for 1**  
 Representante en el Congreso  
 Distrito 5  
 Vote por 1

- Dennis L. Fritz**
- Steny H. Hoyer**

**State Senator**  
**District 23**  
**Vote for 1**  
 Senador Estatal  
 Distrito 23  
 Vote por 1

- Tim Adams**
- Douglas J. J. Peters**

**House of Delegates**  
**District 23B**  
**Vote for up to 2**  
 Cámara de Delegados  
 Distrito 23B  
 Vote hasta por 2

- Caleb L. Gilchrist**
- Marvin E. Holmes, Jr.**
- Paul Manicone**
- Pennie Parker**
- Denise Tyler**
- Joseph F. Vallario, Jr.**
- Ron Watson**

**County Executive**  
**Vote for 1**  
 Ejecutivo del Condado  
 Vote por 1

- Angela Alsobrooks**
- Sam Bogley**
- Billy Bridges**
- Donna F. Edwards**
- Lewis S. Johnson**
- Michael E. Kennedy**
- Paul Monteiro**
- C. Anthony Muse**
- Tommie Thompson**

**County Council At Large**  
**Vote for up to 2**  
 Miembro del Concejo  
 Representando el Condado  
 Vote hasta por 2

- Juanita Culbreath-Miller**
- Mel Franklin**
- Calvin Hawkins**
- Melvin Bernard Johnson**
- Gerron Levi**
- Julian Lopez**
- Karen Toles**
- Reginald J. Tyer**
- Jonathan White**

**County Council**  
**District 9**  
**Vote for 1**  
 Concejo del Condado  
 Distrito 9  
 Vote por 1

- Orlando D. Barnes**
- Tanya J. Brooks**
- Tamara Davis Brown**
- Kevin M. Harris**
- Sydney Harrison**
- Daren L. Hester**
- Jeffrey JRaz Rascoe**
- Rodney C. Taylor**

**Vote Both Sides**  
 Vote en ambos lados

<b>Judge of the Circuit Court Circuit 7</b> <b>Vote for up to 6</b> Juez de la Corte de Circuito Circuito 7 Vote hasta por 6
<input type="radio"/> <b>Tiffany H. Anderson</b> Unopposed/Sin Oponente
<input type="radio"/> <b>Robin Bright</b> Unopposed/Sin Oponente
<input type="radio"/> <b>Peter Killough</b> Unopposed/Sin Oponente
<input type="radio"/> <b>William Snoddy</b> Unopposed/Sin Oponente
<input type="radio"/> <b>Sean D. Wallace</b> Unopposed/Sin Oponente
<input type="radio"/> <b>Judy Lynn Woodall</b> Unopposed/Sin Oponente

<b>State's Attorney</b> <b>Vote for 1</b> Fiscal del Estado Vote por 1
<input type="radio"/> <b>Aisha Braveboy</b>
<input type="radio"/> <b>D. Michael Lyles</b>
<input type="radio"/> <b>Victor Ramirez</b>

<b>Clerk of the Circuit Court</b> <b>Vote for 1</b> Secretario de la Corte del Circuito Vote por 1
<input type="radio"/> <b>Mahasin El Amin</b>
<input type="radio"/> <b>Adrion Jackson Howell</b>
<input type="radio"/> <b>Adrian Orlando Mason</b>
<input type="radio"/> <b>Gloria McClam-Magruder</b>
<input type="radio"/> <b>Bonita Maria Rabalais</b>
<input type="radio"/> <b>Denise Roberts</b>

<b>Register of Wills</b> <b>Vote for 1</b> Registrador Testamentario Vote por 1
<input type="radio"/> <b>Toyin Fasakin</b>
<input type="radio"/> <b>Cereta A. Lee</b>

<b>Judge of the Orphans' Court</b> <b>Vote for up to 3</b> Juez de la Corte de Huérfanos Vote hasta por 3
<input type="radio"/> <b>Wendy Alise Cartwright</b>
<input type="radio"/> <b>Athena Malloy Groves</b>
<input type="radio"/> <b>Vicky L. Ivory-Orem</b>
<input type="radio"/> <b>Julius Terrell</b>

<b>Sheriff</b> <b>Vote for 1</b> Alguacil Vote por 1
<input type="radio"/> <b>Anthony Ayers</b>
<input type="radio"/> <b>Dave Grogan</b>
<input type="radio"/> <b>Melvin C. High</b>
<input type="radio"/> <b>Sylvester E. Jones, Sr.</b>
<input type="radio"/> <b>Percy Reeder, Sr.</b>
<input type="radio"/> <b>Kendal Wade</b>

<b>Democratic Central Committee At Large District 21</b> <b>Vote for 1</b> Comité Central Demócrata Representando el Condado Distrito 21 Vote por 1
<input type="radio"/> <b>Michelle Garcia</b>
<input type="radio"/> <b>Riley Scott Williams</b>

<b>Democratic Central Committee At Large District 22</b> <b>Vote for 1</b> Comité Central Demócrata Representando el Condado Distrito 22 Vote por 1
<input type="radio"/> <b>Danny Schaible</b> Unopposed/Sin Oponente

<b>Democratic Central Committee At Large District 23</b> <b>Vote for 1</b> Comité Central Demócrata Representando el Condado Distrito 23 Vote por 1
<input type="radio"/> <b>Willow Emerson</b>
<input type="radio"/> <b>Cheryl Landis</b>

<b>Democratic Central Committee At Large District 24</b> <b>Vote for 1</b> Comité Central Demócrata Representando el Condado Distrito 24 Vote por 1
<input type="radio"/> <b>Derrick L. Coley</b>
<input type="radio"/> <b>Chris Stevenson</b>
<input type="radio"/> <b>Pat Thornton</b>
<input type="radio"/> <b>Donjuan "DJ" Williams</b>

<b>Democratic Central Committee At Large District 25</b> <b>Vote for 1</b> Comité Central Demócrata Representando el Condado Distrito 25 Vote por 1
<input type="radio"/> <b>Sherma Jack Brisseau</b>
<input type="radio"/> <b>Kent Roberson</b>

<b>Democratic Central Committee At Large District 26</b> <b>Vote for 1</b> Comité Central Demócrata Representando el Condado Distrito 26 Vote por 1
<input type="radio"/> <b>Cynthia Lee Collins</b>
<input type="radio"/> <b>Angela R. Jones</b>
<input type="radio"/> <b>Ladel Lewis</b>
<input type="radio"/> <b>Nathaniel L. Wallace</b>

<b>Democratic Central Committee At Large District 27</b> <b>Vote for 1</b> Comité Central Demócrata Representando el Condado Distrito 27 Vote por 1
<input type="radio"/> <b>John D.B. Carr</b> Unopposed/Sin Oponente

<b>Democratic Central Committee At Large District 47</b> <b>Vote for 1</b> Comité Central Demócrata Representando el Condado Distrito 47 Vote por 1
<input type="radio"/> <b>Donnie T. Arrington, Sr.</b> Unopposed/Sin Oponente

<b>Democratic Central Committee District 23B</b> <b>Vote for 1</b> Comité Central Demócrata Distrito 23B Vote por 1
<input type="radio"/> <b>Jocelyn Irene Collins</b>
<input type="radio"/> <b>Ingrid S. Harrison</b>
<input type="radio"/> <b>Ronald O'Keefe</b>

**End of Ballot**  
 Fin de la Papeleta 

**Official Ballot**  
**2018 Gubernatorial Primary Election**  
**June 26, 2018**  
**State of Maryland, Prince George's County**  
**Democratic Ballot**

**BS DEM 10**

Papeleta Electoral Oficial  
 2018 Elección Primaria Gubernamental  
 26 de junio del 2018  
 Estado de Maryland, Condado de Prince George's  
 Papeleta del Partido Demócrata

**Instructions**  
**Instrucciones**

**Making Selections**  
 Como Marcar sus Selecciones

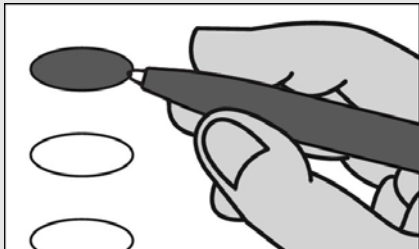

Fill in the oval to the left of the name of your choice. You must blacken the oval completely, and do not make any marks outside of the oval. You do not have to vote in every race.

Llene el óvalo a la izquierda del nombre de su selección. Debe rellenar completamente el óvalo. No haga ninguna marca fuera del óvalo. No tiene que votar en cada contienda.



Do not cross out or erase, or your vote may not count. If you make a mistake or a stray mark, you may ask for a new ballot.

No tache o borre su voto. Si comete un error o hace una marca demás, puede solicitar una nueva papeleta.

**Governor / Lt. Governor**  
**Vote for 1**  
 Gobernador / Vicegobernador  
 Vote por 1

- Rushern L. Baker, III**  
and/y  
**Elizabeth Embry**
- Ralph Jaffe**  
and/y  
**Freda Jaffe**
- Ben Jealous**  
and/y  
**Susan Turnbull**
- James Hugh Jones, II**  
and/y  
**Charles S. Waters**
- Kevin Kamenetz**  
and/y  
**Valerie Ervin**
- Rich Madaleno**  
and/y  
**Luwanda Jenkins**
- Alec Ross**  
and/y  
**Julie C. Verratti**
- Jim Shea**  
and/y  
**Brandon M. Scott**
- Krish O'Mara Vignarajah**  
and/y  
**Sharon Y. Blake**

**Comptroller**  
**Vote for 1**  
 Contralor  
 Vote por 1

- Peter Franchot**  
Unopposed/Sin Oponente

**Attorney General**  
**Vote for 1**  
 Procurador General  
 Vote por 1

- Brian E. Frosh**  
Unopposed/Sin Oponente

**U.S. Senator**  
**Vote for 1**  
 Senador de EE.UU.  
 Vote por 1

- Ben Cardin**
- Erik Jetmir**
- Chelsea Manning**
- Marcia H. Morgan**
- Jerome "Jerry" Segal**
- Richard "Rikki" Vaughn**
- Debbie "Rica" Wilson**
- Lih Young**

**Representative in Congress**  
**District 4**  
**Vote for 1**  
 Representante en el Congreso  
 Distrito 4  
 Vote por 1

- Anthony G. Brown**  
Unopposed/Sin Oponente

**State Senator**  
**District 23**  
**Vote for 1**  
 Senador Estatal  
 Distrito 23  
 Vote por 1

- Tim Adams**
- Douglas J. J. Peters**

**House of Delegates**  
**District 23B**  
**Vote for up to 2**  
 Cámara de Delegados  
 Distrito 23B  
 Vote hasta por 2

- Caleb L. Gilchrist**
- Marvin E. Holmes, Jr.**
- Paul Manicone**
- Pennie Parker**
- Denise Tyler**
- Joseph F. Vallario, Jr.**
- Ron Watson**

**County Executive**  
**Vote for 1**  
 Ejecutivo del Condado  
 Vote por 1

- Angela Alsobrooks**
- Sam Bogley**
- Billy Bridges**
- Donna F. Edwards**
- Lewis S. Johnson**
- Michael E. Kennedy**
- Paul Monteiro**
- C. Anthony Muse**
- Tommie Thompson**

**County Council At Large**  
**Vote for up to 2**  
 Miembro del Concejo  
 Representando el Condado  
 Vote hasta por 2

- Juanita Culbreath-Miller**
- Mel Franklin**
- Calvin Hawkins**
- Melvin Bernard Johnson**
- Gerron Levi**
- Julian Lopez**
- Karen Toles**
- Reginald J. Tyer**
- Jonathan White**

**County Council**  
**District 6**  
**Vote for 1**  
 Concejo del Condado  
 Distrito 6  
 Vote por 1

- Derrick Leon Davis**
- Ryan Christopher Greene**
- Duane Anthony Staples**

**Judge of the Circuit Court**  
**Circuit 7**  
**Vote for up to 6**  
 Juez de la Corte de Circuito  
 Circuito 7  
 Vote hasta por 6

- Tiffany H. Anderson**  
Unopposed/Sin Oponente
- Robin Bright**  
Unopposed/Sin Oponente
- Peter Killough**  
Unopposed/Sin Oponente
- William Snoddy**  
Unopposed/Sin Oponente
- Sean D. Wallace**  
Unopposed/Sin Oponente
- Judy Lynn Woodall**  
Unopposed/Sin Oponente

**Vote Both Sides**  
 Vote en ambos lados



<b>State's Attorney</b> <b>Vote for 1</b> Fiscal del Estado Vote por 1
<input type="radio"/> <b>Aisha Braveboy</b>
<input type="radio"/> <b>D. Michael Lyles</b>
<input type="radio"/> <b>Victor Ramirez</b>
<b>Clerk of the Circuit Court</b> <b>Vote for 1</b> Secretario de la Corte del Circuito Vote por 1
<input type="radio"/> <b>Mahasin El Amin</b>
<input type="radio"/> <b>Adrion Jackson Howell</b>
<input type="radio"/> <b>Adrian Orlando Mason</b>
<input type="radio"/> <b>Gloria McClam-Magruder</b>
<input type="radio"/> <b>Bonita Maria Rabalais</b>
<input type="radio"/> <b>Denise Roberts</b>
<b>Register of Wills</b> <b>Vote for 1</b> Registrador Testamentario Vote por 1
<input type="radio"/> <b>Toyin Fasakin</b>
<input type="radio"/> <b>Cereta A. Lee</b>
<b>Judge of the Orphans' Court</b> <b>Vote for up to 3</b> Juez de la Corte de Huérfanos Vote hasta por 3
<input type="radio"/> <b>Wendy Alise Cartwright</b>
<input type="radio"/> <b>Athena Malloy Groves</b>
<input type="radio"/> <b>Vicky L. Ivory-Orem</b>
<input type="radio"/> <b>Julius Terrell</b>
<b>Sheriff</b> <b>Vote for 1</b> Alguacil Vote por 1
<input type="radio"/> <b>Anthony Ayers</b>
<input type="radio"/> <b>Dave Grogan</b>
<input type="radio"/> <b>Melvin C. High</b>
<input type="radio"/> <b>Sylvester E. Jones, Sr.</b>
<input type="radio"/> <b>Percy Reeder, Sr.</b>
<input type="radio"/> <b>Kendal Wade</b>
<b>Democratic Central Committee At Large District 21</b> <b>Vote for 1</b> Comité Central Demócrata Representando el Condado Distrito 21 Vote por 1
<input type="radio"/> <b>Michelle Garcia</b>
<input type="radio"/> <b>Riley Scott Williams</b>
<b>Democratic Central Committee At Large District 22</b> <b>Vote for 1</b> Comité Central Demócrata Representando el Condado Distrito 22 Vote por 1
<input type="radio"/> <b>Danny Schaible</b> Unopposed/Sin Oponente
<b>Democratic Central Committee At Large District 23</b> <b>Vote for 1</b> Comité Central Demócrata Representando el Condado Distrito 23 Vote por 1
<input type="radio"/> <b>Willow Emerson</b>
<input type="radio"/> <b>Cheryl Landis</b>

<b>Democratic Central Committee At Large District 24</b> <b>Vote for 1</b> Comité Central Demócrata Representando el Condado Distrito 24 Vote por 1
<input type="radio"/> <b>Derrick L. Coley</b>
<input type="radio"/> <b>Chris Stevenson</b>
<input type="radio"/> <b>Pat Thornton</b>
<input type="radio"/> <b>Donjuan "DJ" Williams</b>
<b>Democratic Central Committee At Large District 25</b> <b>Vote for 1</b> Comité Central Demócrata Representando el Condado Distrito 25 Vote por 1
<input type="radio"/> <b>Sherma Jack Brisseau</b>
<input type="radio"/> <b>Kent Roberson</b>
<b>Democratic Central Committee At Large District 26</b> <b>Vote for 1</b> Comité Central Demócrata Representando el Condado Distrito 26 Vote por 1
<input type="radio"/> <b>Cynthia Lee Collins</b>
<input type="radio"/> <b>Angela R. Jones</b>
<input type="radio"/> <b>Ladel Lewis</b>
<input type="radio"/> <b>Nathaniel L. Wallace</b>
<b>Democratic Central Committee At Large District 27</b> <b>Vote for 1</b> Comité Central Demócrata Representando el Condado Distrito 27 Vote por 1
<input type="radio"/> <b>John D.B. Carr</b> Unopposed/Sin Oponente
<b>Democratic Central Committee At Large District 47</b> <b>Vote for 1</b> Comité Central Demócrata Representando el Condado Distrito 47 Vote por 1
<input type="radio"/> <b>Donnie T. Arrington, Sr.</b> Unopposed/Sin Oponente
<b>Democratic Central Committee District 23B</b> <b>Vote for 1</b> Comité Central Demócrata Distrito 23B Vote por 1
<input type="radio"/> <b>Jocelyn Irene Collins</b>
<input type="radio"/> <b>Ingrid S. Harrison</b>
<input type="radio"/> <b>Ronald O'Keefe</b>
<b>End of Ballot</b> Fin de la Papeleta 



**Official Ballot**  
**2018 Gubernatorial Primary Election**  
**June 26, 2018**  
**State of Maryland, Prince George's County**  
**Democratic Ballot**

**BS DEM 11**

Papeleta Electoral Oficial  
 2018 Elección Primaria Gubernamental  
 26 de junio del 2018  
 Estado de Maryland, Condado de Prince George's  
 Papeleta del Partido Demócrata

**Instructions**  
**Instrucciones**

**Making Selections**  
 Como Marcar sus Selecciones

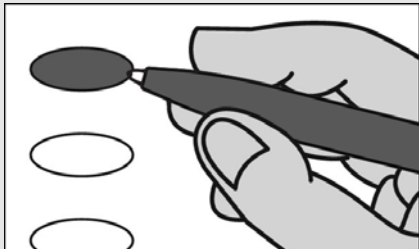

Fill in the oval to the left of the name of your choice. You must blacken the oval completely, and do not make any marks outside of the oval. You do not have to vote in every race.

Llene el óvalo a la izquierda del nombre de su selección. Debe rellenar completamente el óvalo. No haga ninguna marca fuera del óvalo. No tiene que votar en cada contienda.



Do not cross out or erase, or your vote may not count. If you make a mistake or a stray mark, you may ask for a new ballot.

No tache o borre su voto. Si comete un error o hace una marca demás, puede solicitar una nueva papeleta.

**Governor / Lt. Governor**  
**Vote for 1**  
 Gobernador / Vicegobernador  
 Vote por 1

- Rushern L. Baker, III**  
and/y  
**Elizabeth Embry**
- Ralph Jaffe**  
and/y  
**Freda Jaffe**
- Ben Jealous**  
and/y  
**Susan Turnbull**
- James Hugh Jones, II**  
and/y  
**Charles S. Waters**
- Kevin Kamenetz**  
and/y  
**Valerie Ervin**
- Rich Madaleno**  
and/y  
**Luwanda Jenkins**
- Alec Ross**  
and/y  
**Julie C. Verratti**
- Jim Shea**  
and/y  
**Brandon M. Scott**
- Krish O'Mara Vignarajah**  
and/y  
**Sharon Y. Blake**

**Comptroller**  
**Vote for 1**  
 Contralor  
 Vote por 1

- Peter Franchot**  
Unopposed/Sin Oponente

**Attorney General**  
**Vote for 1**  
 Procurador General  
 Vote por 1

- Brian E. Frosh**  
Unopposed/Sin Oponente

**U.S. Senator**  
**Vote for 1**  
 Senador de EE.UU.  
 Vote por 1

- Ben Cardin**
- Erik Jetmir**
- Chelsea Manning**
- Marcia H. Morgan**
- Jerome "Jerry" Segal**
- Richard "Rikki" Vaughn**
- Debbie "Rica" Wilson**
- Lih Young**

**Representative in Congress**  
**District 4**  
**Vote for 1**  
 Representante en el Congreso  
 Distrito 4  
 Vote por 1

- Anthony G. Brown**  
Unopposed/Sin Oponente

**State Senator**  
**District 25**  
**Vote for 1**  
 Senador Estatal  
 Distrito 25  
 Vote por 1

- Angela M. Angel**
- Melony Griffith**
- Jonathan Edward Rosero**

**House of Delegates**  
**District 25**  
**Vote for up to 3**  
 Cámara de Delegados  
 Distrito 25  
 Vote hasta por 3

- Darryl Barnes**
- Wala Blegay**
- Nick Charles**
- Maurice Culbreath**
- Dereck E. Davis**
- Sherman R. Hardy**
- Stanley Onye**
- Kent Roberson**

**County Executive**  
**Vote for 1**  
 Ejecutivo del Condado  
 Vote por 1

- Angela Alsobrooks**
- Sam Bogley**
- Billy Bridges**
- Donna F. Edwards**
- Lewis S. Johnson**
- Michael E. Kennedy**
- Paul Monteiro**
- C. Anthony Muse**
- Tommie Thompson**

**County Council At Large**  
**Vote for up to 2**  
 Miembro del Concejo  
 Representando el Condado  
 Vote hasta por 2

- Juanita Culbreath-Miller**
- Mel Franklin**
- Calvin Hawkins**
- Melvin Bernard Johnson**
- Gerron Levi**
- Julian Lopez**
- Karen Toles**
- Reginald J. Tyer**
- Jonathan White**

**County Council**  
**District 6**  
**Vote for 1**  
 Concejo del Condado  
 Distrito 6  
 Vote por 1

- Derrick Leon Davis**
- Ryan Christopher Greene**
- Duane Anthony Staples**

**Judge of the Circuit Court**  
**Circuit 7**  
**Vote for up to 6**  
 Juez de la Corte de Circuito  
 Circuito 7  
 Vote hasta por 6

- Tiffany H. Anderson**  
Unopposed/Sin Oponente
- Robin Bright**  
Unopposed/Sin Oponente
- Peter Killough**  
Unopposed/Sin Oponente
- William Snoddy**  
Unopposed/Sin Oponente
- Sean D. Wallace**  
Unopposed/Sin Oponente
- Judy Lynn Woodall**  
Unopposed/Sin Oponente

**Vote Both Sides**  
 Vote en ambos lados



<b>State's Attorney</b> <b>Vote for 1</b> Fiscal del Estado Vote por 1
<input type="radio"/> <b>Aisha Braveboy</b>
<input type="radio"/> <b>D. Michael Lyles</b>
<input type="radio"/> <b>Victor Ramirez</b>
<b>Clerk of the Circuit Court</b> <b>Vote for 1</b> Secretario de la Corte del Circuito Vote por 1
<input type="radio"/> <b>Mahasin El Amin</b>
<input type="radio"/> <b>Adrion Jackson Howell</b>
<input type="radio"/> <b>Adrian Orlando Mason</b>
<input type="radio"/> <b>Gloria McClam-Magruder</b>
<input type="radio"/> <b>Bonita Maria Rabalais</b>
<input type="radio"/> <b>Denise Roberts</b>
<b>Register of Wills</b> <b>Vote for 1</b> Registrador Testamentario Vote por 1
<input type="radio"/> <b>Toyin Fasakin</b>
<input type="radio"/> <b>Cereta A. Lee</b>
<b>Judge of the Orphans' Court</b> <b>Vote for up to 3</b> Juez de la Corte de Huérfanos Vote hasta por 3
<input type="radio"/> <b>Wendy Alise Cartwright</b>
<input type="radio"/> <b>Athena Malloy Groves</b>
<input type="radio"/> <b>Vicky L. Ivory-Orem</b>
<input type="radio"/> <b>Julius Terrell</b>
<b>Sheriff</b> <b>Vote for 1</b> Alguacil Vote por 1
<input type="radio"/> <b>Anthony Ayers</b>
<input type="radio"/> <b>Dave Grogan</b>
<input type="radio"/> <b>Melvin C. High</b>
<input type="radio"/> <b>Sylvester E. Jones, Sr.</b>
<input type="radio"/> <b>Percy Reeder, Sr.</b>
<input type="radio"/> <b>Kendal Wade</b>
<b>Democratic Central Committee At Large District 21</b> <b>Vote for 1</b> Comité Central Demócrata Representando el Condado Distrito 21 Vote por 1
<input type="radio"/> <b>Michelle Garcia</b>
<input type="radio"/> <b>Riley Scott Williams</b>
<b>Democratic Central Committee At Large District 22</b> <b>Vote for 1</b> Comité Central Demócrata Representando el Condado Distrito 22 Vote por 1
<input type="radio"/> <b>Danny Schaible</b> Unopposed/Sin Oponente
<b>Democratic Central Committee At Large District 23</b> <b>Vote for 1</b> Comité Central Demócrata Representando el Condado Distrito 23 Vote por 1
<input type="radio"/> <b>Willow Emerson</b>
<input type="radio"/> <b>Cheryl Landis</b>

<b>Democratic Central Committee At Large District 24</b> <b>Vote for 1</b> Comité Central Demócrata Representando el Condado Distrito 24 Vote por 1
<input type="radio"/> <b>Derrick L. Coley</b>
<input type="radio"/> <b>Chris Stevenson</b>
<input type="radio"/> <b>Pat Thornton</b>
<input type="radio"/> <b>Donjuan "DJ" Williams</b>
<b>Democratic Central Committee At Large District 25</b> <b>Vote for 1</b> Comité Central Demócrata Representando el Condado Distrito 25 Vote por 1
<input type="radio"/> <b>Sherma Jack Brisseau</b>
<input type="radio"/> <b>Kent Roberson</b>
<b>Democratic Central Committee At Large District 26</b> <b>Vote for 1</b> Comité Central Demócrata Representando el Condado Distrito 26 Vote por 1
<input type="radio"/> <b>Cynthia Lee Collins</b>
<input type="radio"/> <b>Angela R. Jones</b>
<input type="radio"/> <b>Ladel Lewis</b>
<input type="radio"/> <b>Nathaniel L. Wallace</b>
<b>Democratic Central Committee At Large District 27</b> <b>Vote for 1</b> Comité Central Demócrata Representando el Condado Distrito 27 Vote por 1
<input type="radio"/> <b>John D.B. Carr</b> Unopposed/Sin Oponente
<b>Democratic Central Committee At Large District 47</b> <b>Vote for 1</b> Comité Central Demócrata Representando el Condado Distrito 47 Vote por 1
<input type="radio"/> <b>Donnie T. Arrington, Sr.</b> Unopposed/Sin Oponente
<b>Democratic Central Committee District 25</b> <b>Vote for up to 2</b> Comité Central Demócrata Distrito 25 Vote hasta por 2
<input type="radio"/> <b>Ernest H. Canlas</b>
<input type="radio"/> <b>Nova Coston</b>
<input type="radio"/> <b>John E. Richardson</b>
<input type="radio"/> <b>Rhonda Wallace</b>
<b>End of Ballot</b> Fin de la Papeleta 

**Official Ballot**  
**2018 Gubernatorial Primary Election**  
**June 26, 2018**  
**State of Maryland, Prince George's County**  
**Democratic Ballot**

**BS DEM 12**

Papeleta Electoral Oficial  
 2018 Elección Primaria Gubernamental  
 26 de junio del 2018  
 Estado de Maryland, Condado de Prince George's  
 Papeleta del Partido Demócrata

**Instructions**  
**Instrucciones**

**Making Selections**  
 Como Marcar sus Selecciones

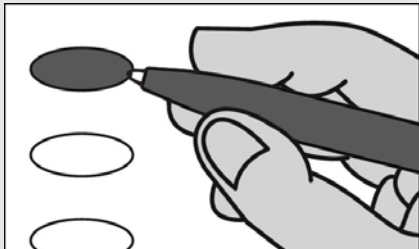

Fill in the oval to the left of the name of your choice. You must blacken the oval completely, and do not make any marks outside of the oval. You do not have to vote in every race.

Llene el óvalo a la izquierda del nombre de su selección. Debe rellenar completamente el óvalo. No haga ninguna marca fuera del óvalo. No tiene que votar en cada contienda.



Do not cross out or erase, or your vote may not count. If you make a mistake or a stray mark, you may ask for a new ballot.

No tache o borre su voto. Si comete un error o hace una marca demás, puede solicitar una nueva papeleta.

**Governor / Lt. Governor**  
**Vote for 1**  
 Gobernador / Vicegobernador  
 Vote por 1

- Rushern L. Baker, III**  
and/y  
**Elizabeth Embry**
- Ralph Jaffe**  
and/y  
**Freda Jaffe**
- Ben Jealous**  
and/y  
**Susan Turnbull**
- James Hugh Jones, II**  
and/y  
**Charles S. Waters**
- Kevin Kamenetz**  
and/y  
**Valerie Ervin**
- Rich Madaleno**  
and/y  
**Luwanda Jenkins**
- Alec Ross**  
and/y  
**Julie C. Verratti**
- Jim Shea**  
and/y  
**Brandon M. Scott**
- Krish O'Mara Vignarajah**  
and/y  
**Sharon Y. Blake**

**Comptroller**  
**Vote for 1**  
 Contralor  
 Vote por 1

- Peter Franchot**  
Unopposed/Sin Oponente

**Attorney General**  
**Vote for 1**  
 Procurador General  
 Vote por 1

- Brian E. Frosh**  
Unopposed/Sin Oponente

**U.S. Senator**  
**Vote for 1**  
 Senador de EE.UU.  
 Vote por 1

- Ben Cardin**
- Erik Jetmir**
- Chelsea Manning**
- Marcia H. Morgan**
- Jerome "Jerry" Segal**
- Richard "Rikki" Vaughn**
- Debbie "Rica" Wilson**
- Lih Young**

**Representative in Congress**  
**District 5**  
**Vote for 1**  
 Representante en el Congreso  
 Distrito 5  
 Vote por 1

- Dennis L. Fritz**
- Steny H. Hoyer**

**State Senator**  
**District 23**  
**Vote for 1**  
 Senador Estatal  
 Distrito 23  
 Vote por 1

- Tim Adams**
- Douglas J. J. Peters**

**House of Delegates**  
**District 23B**  
**Vote for up to 2**  
 Cámara de Delegados  
 Distrito 23B  
 Vote hasta por 2

- Caleb L. Gilchrist**
- Marvin E. Holmes, Jr.**
- Paul Manicone**
- Pennie Parker**
- Denise Tyler**
- Joseph F. Vallario, Jr.**
- Ron Watson**

**County Executive**  
**Vote for 1**  
 Ejecutivo del Condado  
 Vote por 1

- Angela Alsobrooks**
- Sam Bogley**
- Billy Bridges**
- Donna F. Edwards**
- Lewis S. Johnson**
- Michael E. Kennedy**
- Paul Monteiro**
- C. Anthony Muse**
- Tommie Thompson**

**County Council At Large**  
**Vote for up to 2**  
 Miembro del Concejo  
 Representando el Condado  
 Vote hasta por 2

- Juanita Culbreath-Miller**
- Mel Franklin**
- Calvin Hawkins**
- Melvin Bernard Johnson**
- Gerron Levi**
- Julian Lopez**
- Karen Toles**
- Reginald J. Tyer**
- Jonathan White**

**County Council**  
**District 4**  
**Vote for 1**  
 Concejo del Condado  
 Distrito 4  
 Vote por 1

- Todd M. Turner**  
Unopposed/Sin Oponente

**Judge of the Circuit Court**  
**Circuit 7**  
**Vote for up to 6**  
 Juez de la Corte de Circuito  
 Circuito 7  
 Vote hasta por 6

- Tiffany H. Anderson**  
Unopposed/Sin Oponente
- Robin Bright**  
Unopposed/Sin Oponente
- Peter Killough**  
Unopposed/Sin Oponente
- William Snoddy**  
Unopposed/Sin Oponente
- Sean D. Wallace**  
Unopposed/Sin Oponente
- Judy Lynn Woodall**  
Unopposed/Sin Oponente

**Vote Both Sides**  
 Vote en ambos lados

<b>State's Attorney</b> <b>Vote for 1</b> Fiscal del Estado Vote por 1
<input type="radio"/> <b>Aisha Braveboy</b>
<input type="radio"/> <b>D. Michael Lyles</b>
<input type="radio"/> <b>Victor Ramirez</b>
<b>Clerk of the Circuit Court</b> <b>Vote for 1</b> Secretario de la Corte del Circuito Vote por 1
<input type="radio"/> <b>Mahasin El Amin</b>
<input type="radio"/> <b>Adrion Jackson Howell</b>
<input type="radio"/> <b>Adrian Orlando Mason</b>
<input type="radio"/> <b>Gloria McClam-Magruder</b>
<input type="radio"/> <b>Bonita Maria Rabalais</b>
<input type="radio"/> <b>Denise Roberts</b>
<b>Register of Wills</b> <b>Vote for 1</b> Registrador Testamentario Vote por 1
<input type="radio"/> <b>Toyin Fasakin</b>
<input type="radio"/> <b>Cereta A. Lee</b>
<b>Judge of the Orphans' Court</b> <b>Vote for up to 3</b> Juez de la Corte de Huérfanos Vote hasta por 3
<input type="radio"/> <b>Wendy Alise Cartwright</b>
<input type="radio"/> <b>Athena Malloy Groves</b>
<input type="radio"/> <b>Vicky L. Ivory-Orem</b>
<input type="radio"/> <b>Julius Terrell</b>
<b>Sheriff</b> <b>Vote for 1</b> Alguacil Vote por 1
<input type="radio"/> <b>Anthony Ayers</b>
<input type="radio"/> <b>Dave Grogan</b>
<input type="radio"/> <b>Melvin C. High</b>
<input type="radio"/> <b>Sylvester E. Jones, Sr.</b>
<input type="radio"/> <b>Percy Reeder, Sr.</b>
<input type="radio"/> <b>Kendal Wade</b>
<b>Democratic Central Committee At Large District 21</b> <b>Vote for 1</b> Comité Central Demócrata Representando el Condado Distrito 21 Vote por 1
<input type="radio"/> <b>Michelle Garcia</b>
<input type="radio"/> <b>Riley Scott Williams</b>
<b>Democratic Central Committee At Large District 22</b> <b>Vote for 1</b> Comité Central Demócrata Representando el Condado Distrito 22 Vote por 1
<input type="radio"/> <b>Danny Schaible</b> Unopposed/Sin Oponente
<b>Democratic Central Committee At Large District 23</b> <b>Vote for 1</b> Comité Central Demócrata Representando el Condado Distrito 23 Vote por 1
<input type="radio"/> <b>Willow Emerson</b>
<input type="radio"/> <b>Cheryl Landis</b>

<b>Democratic Central Committee At Large District 24</b> <b>Vote for 1</b> Comité Central Demócrata Representando el Condado Distrito 24 Vote por 1
<input type="radio"/> <b>Derrick L. Coley</b>
<input type="radio"/> <b>Chris Stevenson</b>
<input type="radio"/> <b>Pat Thornton</b>
<input type="radio"/> <b>Donjuan "DJ" Williams</b>
<b>Democratic Central Committee At Large District 25</b> <b>Vote for 1</b> Comité Central Demócrata Representando el Condado Distrito 25 Vote por 1
<input type="radio"/> <b>Sherma Jack Brisseau</b>
<input type="radio"/> <b>Kent Roberson</b>
<b>Democratic Central Committee At Large District 26</b> <b>Vote for 1</b> Comité Central Demócrata Representando el Condado Distrito 26 Vote por 1
<input type="radio"/> <b>Cynthia Lee Collins</b>
<input type="radio"/> <b>Angela R. Jones</b>
<input type="radio"/> <b>Ladel Lewis</b>
<input type="radio"/> <b>Nathaniel L. Wallace</b>
<b>Democratic Central Committee At Large District 27</b> <b>Vote for 1</b> Comité Central Demócrata Representando el Condado Distrito 27 Vote por 1
<input type="radio"/> <b>John D.B. Carr</b> Unopposed/Sin Oponente
<b>Democratic Central Committee At Large District 47</b> <b>Vote for 1</b> Comité Central Demócrata Representando el Condado Distrito 47 Vote por 1
<input type="radio"/> <b>Donnie T. Arrington, Sr.</b> Unopposed/Sin Oponente
<b>Democratic Central Committee District 23B</b> <b>Vote for 1</b> Comité Central Demócrata Distrito 23B Vote por 1
<input type="radio"/> <b>Jocelyn Irene Collins</b>
<input type="radio"/> <b>Ingrid S. Harrison</b>
<input type="radio"/> <b>Ronald O'Keefe</b>
<b>End of Ballot</b> Fin de la Papeleta 

**Official Ballot**  
**2018 Gubernatorial Primary Election**  
**June 26, 2018**  
**State of Maryland, Prince George's County**  
**Democratic Ballot**

**BS DEM 13**

Papeleta Electoral Oficial  
 2018 Elección Primaria Gubernamental  
 26 de junio del 2018  
 Estado de Maryland, Condado de Prince George's  
 Papeleta del Partido Demócrata

**Instructions**  
**Instrucciones**

**Making Selections**  
 Como Marcar sus Selecciones

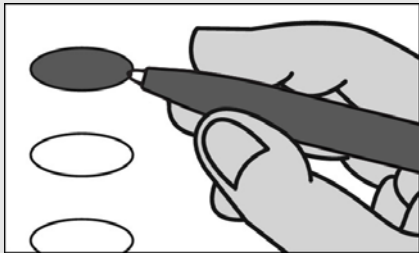

Fill in the oval to the left of the name of your choice. You must blacken the oval completely, and do not make any marks outside of the oval. You do not have to vote in every race.

Llene el óvalo a la izquierda del nombre de su selección. Debe rellenar completamente el óvalo. No haga ninguna marca fuera del óvalo. No tiene que votar en cada contienda.



Do not cross out or erase, or your vote may not count. If you make a mistake or a stray mark, you may ask for a new ballot.

No tache o borre su voto. Si comete un error o hace una marca demás, puede solicitar una nueva papeleta.

**Governor / Lt. Governor**  
**Vote for 1**  
 Gobernador / Vicegobernador  
 Vote por 1

- Rushern L. Baker, III**  
and/  
**Elizabeth Embry**
- Ralph Jaffe**  
and/  
**Freda Jaffe**
- Ben Jealous**  
and/  
**Susan Turnbull**
- James Hugh Jones, II**  
and/  
**Charles S. Waters**
- Kevin Kamenetz**  
and/  
**Valerie Ervin**
- Rich Madaleno**  
and/  
**Luwanda Jenkins**
- Alec Ross**  
and/  
**Julie C. Verratti**
- Jim Shea**  
and/  
**Brandon M. Scott**
- Krish O'Mara Vignarajah**  
and/  
**Sharon Y. Blake**

**Comptroller**  
**Vote for 1**  
 Contralor  
 Vote por 1

- Peter Franchot**  
Unopposed/Sin Oponente

**Attorney General**  
**Vote for 1**  
 Procurador General  
 Vote por 1

- Brian E. Frosh**  
Unopposed/Sin Oponente

**U.S. Senator**  
**Vote for 1**  
 Senador de EE.UU.  
 Vote por 1

- Ben Cardin**
- Erik Jetmir**
- Chelsea Manning**
- Marcia H. Morgan**
- Jerome "Jerry" Segal**
- Richard "Rikki" Vaughn**
- Debbie "Rica" Wilson**
- Lih Young**

**Representative in Congress**  
**District 5**  
**Vote for 1**  
 Representante en el Congreso  
 Distrito 5  
 Vote por 1

- Dennis L. Fritz**
- Steny H. Hoyer**

**State Senator**  
**District 27**  
**Vote for 1**  
 Senador Estatal  
 Distrito 27  
 Vote por 1

- Tommi Makila**
- Thomas V. Mike Miller, Jr.**

**House of Delegates**  
**District 27B**  
**Vote for 1**  
 Cámara de Delegados  
 Distrito 27B  
 Vote por 1

- Michael A. Jackson**  
Unopposed/Sin Oponente

**County Executive**  
**Vote for 1**  
 Ejecutivo del Condado  
 Vote por 1

- Angela Alsobrooks**
- Sam Bogley**
- Billy Bridges**
- Donna F. Edwards**
- Lewis S. Johnson**
- Michael E. Kennedy**
- Paul Monteiro**
- C. Anthony Muse**
- Tommie Thompson**

**County Council At Large**  
**Vote for up to 2**  
 Miembro del Concejo  
 Representando el Condado  
 Vote hasta por 2

- Juanita Culbreath-Miller**
- Mel Franklin**
- Calvin Hawkins**
- Melvin Bernard Johnson**
- Gerron Levi**
- Julian Lopez**
- Karen Toles**
- Reginald J. Tyer**
- Jonathan White**

**County Council**  
**District 9**  
**Vote for 1**  
 Concejo del Condado  
 Distrito 9  
 Vote por 1

- Orlando D. Barnes**
- Tanya J. Brooks**
- Tamara Davis Brown**
- Kevin M. Harris**
- Sydney Harrison**
- Daren L. Hester**
- Jeffrey JRaz Rascoe**
- Rodney C. Taylor**

**Vote Both Sides**  
 Vote en ambos lados



<b>Judge of the Circuit Court Circuit 7</b> <b>Vote for up to 6</b> Juez de la Corte de Circuito Circuito 7 Vote hasta por 6
<input type="radio"/> <b>Tiffany H. Anderson</b> Unopposed/Sin Oponente
<input type="radio"/> <b>Robin Bright</b> Unopposed/Sin Oponente
<input type="radio"/> <b>Peter Killough</b> Unopposed/Sin Oponente
<input type="radio"/> <b>William Snoddy</b> Unopposed/Sin Oponente
<input type="radio"/> <b>Sean D. Wallace</b> Unopposed/Sin Oponente
<input type="radio"/> <b>Judy Lynn Woodall</b> Unopposed/Sin Oponente

<b>State's Attorney</b> <b>Vote for 1</b> Fiscal del Estado Vote por 1
<input type="radio"/> <b>Aisha Braveboy</b>
<input type="radio"/> <b>D. Michael Lyles</b>
<input type="radio"/> <b>Victor Ramirez</b>

<b>Clerk of the Circuit Court</b> <b>Vote for 1</b> Secretario de la Corte del Circuito Vote por 1
<input type="radio"/> <b>Mahasin El Amin</b>
<input type="radio"/> <b>Adrion Jackson Howell</b>
<input type="radio"/> <b>Adrian Orlando Mason</b>
<input type="radio"/> <b>Gloria McClam-Magruder</b>
<input type="radio"/> <b>Bonita Maria Rabalais</b>
<input type="radio"/> <b>Denise Roberts</b>

<b>Register of Wills</b> <b>Vote for 1</b> Registrador Testamentario Vote por 1
<input type="radio"/> <b>Toyin Fasakin</b>
<input type="radio"/> <b>Cereta A. Lee</b>

<b>Judge of the Orphans' Court</b> <b>Vote for up to 3</b> Juez de la Corte de Huérfanos Vote hasta por 3
<input type="radio"/> <b>Wendy Alise Cartwright</b>
<input type="radio"/> <b>Athena Malloy Groves</b>
<input type="radio"/> <b>Vicky L. Ivory-Orem</b>
<input type="radio"/> <b>Julius Terrell</b>

<b>Sheriff</b> <b>Vote for 1</b> Alguacil Vote por 1
<input type="radio"/> <b>Anthony Ayers</b>
<input type="radio"/> <b>Dave Grogan</b>
<input type="radio"/> <b>Melvin C. High</b>
<input type="radio"/> <b>Sylvester E. Jones, Sr.</b>
<input type="radio"/> <b>Percy Reeder, Sr.</b>
<input type="radio"/> <b>Kendal Wade</b>

<b>Democratic Central Committee At Large District 21</b> <b>Vote for 1</b> Comité Central Demócrata Representando el Condado Distrito 21 Vote por 1
<input type="radio"/> <b>Michelle Garcia</b>
<input type="radio"/> <b>Riley Scott Williams</b>

<b>Democratic Central Committee At Large District 22</b> <b>Vote for 1</b> Comité Central Demócrata Representando el Condado Distrito 22 Vote por 1
<input type="radio"/> <b>Danny Schaible</b> Unopposed/Sin Oponente

<b>Democratic Central Committee At Large District 23</b> <b>Vote for 1</b> Comité Central Demócrata Representando el Condado Distrito 23 Vote por 1
<input type="radio"/> <b>Willow Emerson</b>
<input type="radio"/> <b>Cheryl Landis</b>

<b>Democratic Central Committee At Large District 24</b> <b>Vote for 1</b> Comité Central Demócrata Representando el Condado Distrito 24 Vote por 1
<input type="radio"/> <b>Derrick L. Coley</b>
<input type="radio"/> <b>Chris Stevenson</b>
<input type="radio"/> <b>Pat Thornton</b>
<input type="radio"/> <b>Donjuan "DJ" Williams</b>

<b>Democratic Central Committee At Large District 25</b> <b>Vote for 1</b> Comité Central Demócrata Representando el Condado Distrito 25 Vote por 1
<input type="radio"/> <b>Sherma Jack Brisseau</b>
<input type="radio"/> <b>Kent Roberson</b>

<b>Democratic Central Committee At Large District 26</b> <b>Vote for 1</b> Comité Central Demócrata Representando el Condado Distrito 26 Vote por 1
<input type="radio"/> <b>Cynthia Lee Collins</b>
<input type="radio"/> <b>Angela R. Jones</b>
<input type="radio"/> <b>Ladel Lewis</b>
<input type="radio"/> <b>Nathaniel L. Wallace</b>

<b>Democratic Central Committee At Large District 27</b> <b>Vote for 1</b> Comité Central Demócrata Representando el Condado Distrito 27 Vote por 1
<input type="radio"/> <b>John D.B. Carr</b> Unopposed/Sin Oponente

<b>Democratic Central Committee At Large District 47</b> <b>Vote for 1</b> Comité Central Demócrata Representando el Condado Distrito 47 Vote por 1
<input type="radio"/> <b>Donnie T. Arrington, Sr.</b> Unopposed/Sin Oponente

<b>Democratic Central Committee District 27B</b> <b>Vote for 1</b> Comité Central Demócrata Distrito 27B Vote por 1
<input type="radio"/> <b>Jacqueline Steele-McCall</b> Unopposed/Sin Oponente

<b>Board of Education District 9</b> <b>Vote for 1</b> Junta de Educación Distrito 9 Vote por 1
<input type="radio"/> <b>Matt Green</b>
<input type="radio"/> <b>Don D. Massey</b>
<input type="radio"/> <b>Arun Puracken</b>
<input type="radio"/> <b>Sonya Williams</b>

**End of Ballot**  
 Fin de la Papeleta 

**Official Ballot**  
**2018 Gubernatorial Primary Election**  
**June 26, 2018**  
**State of Maryland, Prince George's County**  
**Democratic Ballot**

**BS DEM 14**

Papeleta Electoral Oficial  
 2018 Elección Primaria Gubernamental  
 26 de junio del 2018  
 Estado de Maryland, Condado de Prince George's  
 Papeleta del Partido Demócrata

**Instructions**  
**Instrucciones**

**Making Selections**  
 Como Marcar sus Selecciones

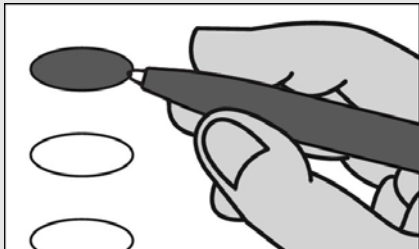

Fill in the oval to the left of the name of your choice. You must blacken the oval completely, and do not make any marks outside of the oval. You do not have to vote in every race.

Llene el óvalo a la izquierda del nombre de su selección. Debe rellenar completamente el óvalo. No haga ninguna marca fuera del óvalo. No tiene que votar en cada contienda.



Do not cross out or erase, or your vote may not count. If you make a mistake or a stray mark, you may ask for a new ballot.

No tache o borre su voto. Si comete un error o hace una marca demás, puede solicitar una nueva papeleta.

**Governor / Lt. Governor**  
**Vote for 1**  
 Gobernador / Vicegobernador  
 Vote por 1

- Rushern L. Baker, III**  
and/  
**Elizabeth Embry**
- Ralph Jaffe**  
and/  
**Freda Jaffe**
- Ben Jealous**  
and/  
**Susan Turnbull**
- James Hugh Jones, II**  
and/  
**Charles S. Waters**
- Kevin Kamenetz**  
and/  
**Valerie Ervin**
- Rich Madaleno**  
and/  
**Luwanda Jenkins**
- Alec Ross**  
and/  
**Julie C. Verratti**
- Jim Shea**  
and/  
**Brandon M. Scott**
- Krish O'Mara Vignarajah**  
and/  
**Sharon Y. Blake**

**Comptroller**  
**Vote for 1**  
 Contralor  
 Vote por 1

- Peter Franchot**  
Unopposed/Sin Oponente

**Attorney General**  
**Vote for 1**  
 Procurador General  
 Vote por 1

- Brian E. Frosh**  
Unopposed/Sin Oponente

**U.S. Senator**  
**Vote for 1**  
 Senador de EE.UU.  
 Vote por 1

- Ben Cardin**
- Erik Jetmir**
- Chelsea Manning**
- Marcia H. Morgan**
- Jerome "Jerry" Segal**
- Richard "Rikki" Vaughn**
- Debbie "Rica" Wilson**
- Lih Young**

**Representative in Congress**  
**District 5**  
**Vote for 1**  
 Representante en el Congreso  
 Distrito 5  
 Vote por 1

- Dennis L. Fritz**
- Steny H. Hoyer**

**State Senator**  
**District 27**  
**Vote for 1**  
 Senador Estatal  
 Distrito 27  
 Vote por 1

- Tommi Makila**
- Thomas V. Mike Miller, Jr.**

**House of Delegates**  
**District 27A**  
**Vote for 1**  
 Cámara de Delegados  
 Distrito 27A  
 Vote por 1

- Lynn Jackson**
- Ronald McDaniel, Jr.**
- Susie Proctor**
- Joe Spears, Jr.**

**County Executive**  
**Vote for 1**  
 Ejecutivo del Condado  
 Vote por 1

- Angela Alsobrooks**
- Sam Bogley**
- Billy Bridges**
- Donna F. Edwards**
- Lewis S. Johnson**
- Michael E. Kennedy**
- Paul Monteiro**
- C. Anthony Muse**
- Tommie Thompson**

**County Council At Large**  
**Vote for up to 2**  
 Miembro del Concejo  
 Representando el Condado  
 Vote hasta por 2

- Juanita Culbreath-Miller**
- Mel Franklin**
- Calvin Hawkins**
- Melvin Bernard Johnson**
- Gerron Levi**
- Julian Lopez**
- Karen Toles**
- Reginald J. Tyer**
- Jonathan White**

**County Council**  
**District 9**  
**Vote for 1**  
 Concejo del Condado  
 Distrito 9  
 Vote por 1

- Orlando D. Barnes**
- Tanya J. Brooks**
- Tamara Davis Brown**
- Kevin M. Harris**
- Sydney Harrison**
- Daren L. Hester**
- Jeffrey JRaz Rascoe**
- Rodney C. Taylor**

**Vote Both Sides**  
 Vote en ambos lados

<b>Judge of the Circuit Court Circuit 7</b> <b>Vote for up to 6</b> Juez de la Corte de Circuito Circuito 7 Vote hasta por 6
<input type="radio"/> <b>Tiffany H. Anderson</b> Unopposed/Sin Oponente
<input type="radio"/> <b>Robin Bright</b> Unopposed/Sin Oponente
<input type="radio"/> <b>Peter Killough</b> Unopposed/Sin Oponente
<input type="radio"/> <b>William Snoddy</b> Unopposed/Sin Oponente
<input type="radio"/> <b>Sean D. Wallace</b> Unopposed/Sin Oponente
<input type="radio"/> <b>Judy Lynn Woodall</b> Unopposed/Sin Oponente

<b>State's Attorney</b> <b>Vote for 1</b> Fiscal del Estado Vote por 1
<input type="radio"/> <b>Aisha Braveboy</b>
<input type="radio"/> <b>D. Michael Lyles</b>
<input type="radio"/> <b>Victor Ramirez</b>

<b>Clerk of the Circuit Court</b> <b>Vote for 1</b> Secretario de la Corte del Circuito Vote por 1
<input type="radio"/> <b>Mahasin El Amin</b>
<input type="radio"/> <b>Adrion Jackson Howell</b>
<input type="radio"/> <b>Adrian Orlando Mason</b>
<input type="radio"/> <b>Gloria McClam-Magruder</b>
<input type="radio"/> <b>Bonita Maria Rabalais</b>
<input type="radio"/> <b>Denise Roberts</b>

<b>Register of Wills</b> <b>Vote for 1</b> Registrador Testamentario Vote por 1
<input type="radio"/> <b>Toyin Fasakin</b>
<input type="radio"/> <b>Cereta A. Lee</b>

<b>Judge of the Orphans' Court</b> <b>Vote for up to 3</b> Juez de la Corte de Huérfanos Vote hasta por 3
<input type="radio"/> <b>Wendy Alise Cartwright</b>
<input type="radio"/> <b>Athena Malloy Groves</b>
<input type="radio"/> <b>Vicky L. Ivory-Orem</b>
<input type="radio"/> <b>Julius Terrell</b>

<b>Sheriff</b> <b>Vote for 1</b> Alguacil Vote por 1
<input type="radio"/> <b>Anthony Ayers</b>
<input type="radio"/> <b>Dave Grogan</b>
<input type="radio"/> <b>Melvin C. High</b>
<input type="radio"/> <b>Sylvester E. Jones, Sr.</b>
<input type="radio"/> <b>Percy Reeder, Sr.</b>
<input type="radio"/> <b>Kendal Wade</b>

<b>Democratic Central Committee At Large District 21</b> <b>Vote for 1</b> Comité Central Demócrata Representando el Condado Distrito 21 Vote por 1
<input type="radio"/> <b>Michelle Garcia</b>
<input type="radio"/> <b>Riley Scott Williams</b>

<b>Democratic Central Committee At Large District 22</b> <b>Vote for 1</b> Comité Central Demócrata Representando el Condado Distrito 22 Vote por 1
<input type="radio"/> <b>Danny Schaible</b> Unopposed/Sin Oponente

<b>Democratic Central Committee At Large District 23</b> <b>Vote for 1</b> Comité Central Demócrata Representando el Condado Distrito 23 Vote por 1
<input type="radio"/> <b>Willow Emerson</b>
<input type="radio"/> <b>Cheryl Landis</b>

<b>Democratic Central Committee At Large District 24</b> <b>Vote for 1</b> Comité Central Demócrata Representando el Condado Distrito 24 Vote por 1
<input type="radio"/> <b>Derrick L. Coley</b>
<input type="radio"/> <b>Chris Stevenson</b>
<input type="radio"/> <b>Pat Thornton</b>
<input type="radio"/> <b>Donjuan "DJ" Williams</b>

<b>Democratic Central Committee At Large District 25</b> <b>Vote for 1</b> Comité Central Demócrata Representando el Condado Distrito 25 Vote por 1
<input type="radio"/> <b>Sherma Jack Brisseau</b>
<input type="radio"/> <b>Kent Roberson</b>

<b>Democratic Central Committee At Large District 26</b> <b>Vote for 1</b> Comité Central Demócrata Representando el Condado Distrito 26 Vote por 1
<input type="radio"/> <b>Cynthia Lee Collins</b>
<input type="radio"/> <b>Angela R. Jones</b>
<input type="radio"/> <b>Ladel Lewis</b>
<input type="radio"/> <b>Nathaniel L. Wallace</b>

<b>Democratic Central Committee At Large District 27</b> <b>Vote for 1</b> Comité Central Demócrata Representando el Condado Distrito 27 Vote por 1
<input type="radio"/> <b>John D.B. Carr</b> Unopposed/Sin Oponente

<b>Democratic Central Committee At Large District 47</b> <b>Vote for 1</b> Comité Central Demócrata Representando el Condado Distrito 47 Vote por 1
<input type="radio"/> <b>Donnie T. Arrington, Sr.</b> Unopposed/Sin Oponente

<b>Democratic Central Committee District 27A</b> <b>Vote for 1</b> Comité Central Demócrata Distrito 27A Vote por 1
<input type="radio"/> <b>Sydney Harrison</b>
<input type="radio"/> <b>Gloria McClam-Magruder</b>

<b>Board of Education District 9</b> <b>Vote for 1</b> Junta de Educación Distrito 9 Vote por 1
<input type="radio"/> <b>Matt Green</b>
<input type="radio"/> <b>Don D. Massey</b>
<input type="radio"/> <b>Arun Puracken</b>
<input type="radio"/> <b>Sonya Williams</b>

**End of Ballot**  
 Fin de la Papeleta 



**Official Ballot**  
**2018 Gubernatorial Primary Election**  
**June 26, 2018**  
**State of Maryland, Prince George's County**  
**Democratic Ballot**

**BS DEM 15**

Papeleta Electoral Oficial  
 2018 Elección Primaria Gubernamental  
 26 de junio del 2018  
 Estado de Maryland, Condado de Prince George's  
 Papeleta del Partido Demócrata

**Instructions**  
**Instrucciones**

**Making Selections**  
 Como Marcar sus Selecciones

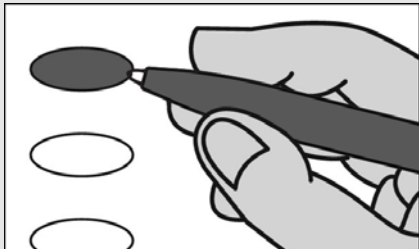

Fill in the oval to the left of the name of your choice. You must blacken the oval completely, and do not make any marks outside of the oval. You do not have to vote in every race.

Llene el óvalo a la izquierda del nombre de su selección. Debe rellenar completamente el óvalo. No haga ninguna marca fuera del óvalo. No tiene que votar en cada contienda.



Do not cross out or erase, or your vote may not count. If you make a mistake or a stray mark, you may ask for a new ballot.

No tache o borre su voto. Si comete un error o hace una marca demás, puede solicitar una nueva papeleta.

**Governor / Lt. Governor**  
**Vote for 1**  
 Gobernador / Vicegobernador  
 Vote por 1

- Rushern L. Baker, III**  
and/y  
**Elizabeth Embry**
- Ralph Jaffe**  
and/y  
**Freda Jaffe**
- Ben Jealous**  
and/y  
**Susan Turnbull**
- James Hugh Jones, II**  
and/y  
**Charles S. Waters**
- Kevin Kamenetz**  
and/y  
**Valerie Ervin**
- Rich Madaleno**  
and/y  
**Luwanda Jenkins**
- Alec Ross**  
and/y  
**Julie C. Verratti**
- Jim Shea**  
and/y  
**Brandon M. Scott**
- Krish O'Mara Vignarajah**  
and/y  
**Sharon Y. Blake**

**Comptroller**  
**Vote for 1**  
 Contralor  
 Vote por 1

- Peter Franchot**  
Unopposed/Sin Oponente

**Attorney General**  
**Vote for 1**  
 Procurador General  
 Vote por 1

- Brian E. Frosh**  
Unopposed/Sin Oponente

**U.S. Senator**  
**Vote for 1**  
 Senador de EE.UU.  
 Vote por 1

- Ben Cardin**
- Erik Jetmir**
- Chelsea Manning**
- Marcia H. Morgan**
- Jerome "Jerry" Segal**
- Richard "Rikki" Vaughn**
- Debbie "Rica" Wilson**
- Lih Young**

**Representative in Congress**  
**District 5**  
**Vote for 1**  
 Representante en el Congreso  
 Distrito 5  
 Vote por 1

- Dennis L. Fritz**
- Steny H. Hoyer**

**State Senator**  
**District 26**  
**Vote for 1**  
 Senador Estatal  
 Distrito 26  
 Vote por 1

- Obie Patterson**
- Jamila J. Woods**

**House of Delegates**  
**District 26**  
**Vote for up to 3**  
 Cámara de Delegados  
 Distrito 26  
 Vote hasta por 3

- Sean Chao**
- Diedra Henry-Spires**
- Leonard "Lennie" Moses**
- Sade Oshinubi**
- David Sloan**
- Veronica Turner**
- Kris Valderrama**
- Jay Walker**

**County Executive**  
**Vote for 1**  
 Ejecutivo del Condado  
 Vote por 1

- Angela Alsobrooks**
- Sam Bogley**
- Billy Bridges**
- Donna F. Edwards**
- Lewis S. Johnson**
- Michael E. Kennedy**
- Paul Monteiro**
- C. Anthony Muse**
- Tommie Thompson**

**County Council At Large**  
**Vote for up to 2**  
 Miembro del Concejo  
 Representando el Condado  
 Vote hasta por 2

- Juanita Culbreath-Miller**
- Mel Franklin**
- Calvin Hawkins**
- Melvin Bernard Johnson**
- Gerron Levi**
- Julian Lopez**
- Karen Toles**
- Reginald J. Tyer**
- Jonathan White**

**County Council**  
**District 8**  
**Vote for 1**  
 Concejo del Condado  
 Distrito 8  
 Vote por 1

- Monique Anderson-Walker**
- Carlton C. Carter**
- Tony Knotts**
- Karen Elizabeth Porter**
- Markida Lynette Walker**

**Vote Both Sides**  
 Vote en ambos lados

<b>Judge of the Circuit Court Circuit 7</b> <b>Vote for up to 6</b> Juez de la Corte de Circuito Circuito 7 Vote hasta por 6
<input type="radio"/> <b>Tiffany H. Anderson</b> Unopposed/Sin Oponente
<input type="radio"/> <b>Robin Bright</b> Unopposed/Sin Oponente
<input type="radio"/> <b>Peter Killough</b> Unopposed/Sin Oponente
<input type="radio"/> <b>William Snoddy</b> Unopposed/Sin Oponente
<input type="radio"/> <b>Sean D. Wallace</b> Unopposed/Sin Oponente
<input type="radio"/> <b>Judy Lynn Woodall</b> Unopposed/Sin Oponente

<b>State's Attorney</b> <b>Vote for 1</b> Fiscal del Estado Vote por 1
<input type="radio"/> <b>Aisha Braveboy</b>
<input type="radio"/> <b>D. Michael Lyles</b>
<input type="radio"/> <b>Victor Ramirez</b>

<b>Clerk of the Circuit Court</b> <b>Vote for 1</b> Secretario de la Corte del Circuito Vote por 1
<input type="radio"/> <b>Mahasin El Amin</b>
<input type="radio"/> <b>Adrion Jackson Howell</b>
<input type="radio"/> <b>Adrian Orlando Mason</b>
<input type="radio"/> <b>Gloria McClam-Magruder</b>
<input type="radio"/> <b>Bonita Maria Rabalais</b>
<input type="radio"/> <b>Denise Roberts</b>

<b>Register of Wills</b> <b>Vote for 1</b> Registrador Testamentario Vote por 1
<input type="radio"/> <b>Toyin Fasakin</b>
<input type="radio"/> <b>Cereta A. Lee</b>

<b>Judge of the Orphans' Court</b> <b>Vote for up to 3</b> Juez de la Corte de Huérfanos Vote hasta por 3
<input type="radio"/> <b>Wendy Alise Cartwright</b>
<input type="radio"/> <b>Athena Malloy Groves</b>
<input type="radio"/> <b>Vicky L. Ivory-Orem</b>
<input type="radio"/> <b>Julius Terrell</b>

<b>Sheriff</b> <b>Vote for 1</b> Alguacil Vote por 1
<input type="radio"/> <b>Anthony Ayers</b>
<input type="radio"/> <b>Dave Grogan</b>
<input type="radio"/> <b>Melvin C. High</b>
<input type="radio"/> <b>Sylvester E. Jones, Sr.</b>
<input type="radio"/> <b>Percy Reeder, Sr.</b>
<input type="radio"/> <b>Kendal Wade</b>

<b>Democratic Central Committee At Large District 21</b> <b>Vote for 1</b> Comité Central Demócrata Representando el Condado Distrito 21 Vote por 1
<input type="radio"/> <b>Michelle Garcia</b>
<input type="radio"/> <b>Riley Scott Williams</b>

<b>Democratic Central Committee At Large District 22</b> <b>Vote for 1</b> Comité Central Demócrata Representando el Condado Distrito 22 Vote por 1
<input type="radio"/> <b>Danny Schaible</b> Unopposed/Sin Oponente

<b>Democratic Central Committee At Large District 23</b> <b>Vote for 1</b> Comité Central Demócrata Representando el Condado Distrito 23 Vote por 1
<input type="radio"/> <b>Willow Emerson</b>
<input type="radio"/> <b>Cheryl Landis</b>

<b>Democratic Central Committee At Large District 24</b> <b>Vote for 1</b> Comité Central Demócrata Representando el Condado Distrito 24 Vote por 1
<input type="radio"/> <b>Derrick L. Coley</b>
<input type="radio"/> <b>Chris Stevenson</b>
<input type="radio"/> <b>Pat Thornton</b>
<input type="radio"/> <b>Donjuan "DJ" Williams</b>

<b>Democratic Central Committee At Large District 25</b> <b>Vote for 1</b> Comité Central Demócrata Representando el Condado Distrito 25 Vote por 1
<input type="radio"/> <b>Sherma Jack Brisseau</b>
<input type="radio"/> <b>Kent Roberson</b>

<b>Democratic Central Committee At Large District 26</b> <b>Vote for 1</b> Comité Central Demócrata Representando el Condado Distrito 26 Vote por 1
<input type="radio"/> <b>Cynthia Lee Collins</b>
<input type="radio"/> <b>Angela R. Jones</b>
<input type="radio"/> <b>Ladel Lewis</b>
<input type="radio"/> <b>Nathaniel L. Wallace</b>

<b>Democratic Central Committee At Large District 27</b> <b>Vote for 1</b> Comité Central Demócrata Representando el Condado Distrito 27 Vote por 1
<input type="radio"/> <b>John D.B. Carr</b> Unopposed/Sin Oponente

<b>Democratic Central Committee At Large District 47</b> <b>Vote for 1</b> Comité Central Demócrata Representando el Condado Distrito 47 Vote por 1
<input type="radio"/> <b>Donnie T. Arrington, Sr.</b> Unopposed/Sin Oponente

<b>Democratic Central Committee District 26</b> <b>Vote for up to 2</b> Comité Central Demócrata Distrito 26 Vote hasta por 2
<input type="radio"/> <b>Antwan C. Brown</b>
<input type="radio"/> <b>Nora E. Carmichael</b>
<input type="radio"/> <b>John T. Mitchell</b>
<input type="radio"/> <b>Dennis H. Rowe</b>

<input type="radio"/> <b>Antwan C. Brown</b>
<input type="radio"/> <b>Nora E. Carmichael</b>
<input type="radio"/> <b>John T. Mitchell</b>
<input type="radio"/> <b>Dennis H. Rowe</b>

**End of Ballot**  
 Fin de la Papeleta 

**Official Ballot**  
**2018 Gubernatorial Primary Election**  
**June 26, 2018**  
**State of Maryland, Prince George's County**  
**Democratic Ballot**

**BS DEM 16**

Papeleta Electoral Oficial  
 2018 Elección Primaria Gubernamental  
 26 de junio del 2018  
 Estado de Maryland, Condado de Prince George's  
 Papeleta del Partido Demócrata

**Instructions**  
**Instrucciones**

**Making Selections**  
 Como Marcar sus Selecciones

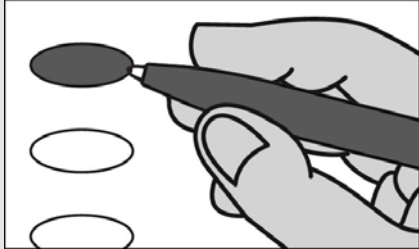

Fill in the oval to the left of the name of your choice. You must blacken the oval completely, and do not make any marks outside of the oval. You do not have to vote in every race.

Llene el óvalo a la izquierda del nombre de su selección. Debe rellenar completamente el óvalo. No haga ninguna marca fuera del óvalo. No tiene que votar en cada contienda.



Do not cross out or erase, or your vote may not count. If you make a mistake or a stray mark, you may ask for a new ballot.

No tache o borre su voto. Si comete un error o hace una marca demás, puede solicitar una nueva papeleta.

**Governor / Lt. Governor**  
**Vote for 1**  
 Gobernador / Vicegobernador  
 Vote por 1

- Rushern L. Baker, III**  
and/y  
**Elizabeth Embry**
- Ralph Jaffe**  
and/y  
**Freda Jaffe**
- Ben Jealous**  
and/y  
**Susan Turnbull**
- James Hugh Jones, II**  
and/y  
**Charles S. Waters**
- Kevin Kamenetz**  
and/y  
**Valerie Ervin**
- Rich Madaleno**  
and/y  
**Luwanda Jenkins**
- Alec Ross**  
and/y  
**Julie C. Verratti**
- Jim Shea**  
and/y  
**Brandon M. Scott**
- Krish O'Mara Vignarajah**  
and/y  
**Sharon Y. Blake**

**Comptroller**  
**Vote for 1**  
 Contralor  
 Vote por 1

- Peter Franchot**  
Unopposed/Sin Oponente

**Attorney General**  
**Vote for 1**  
 Procurador General  
 Vote por 1

- Brian E. Frosh**  
Unopposed/Sin Oponente

**U.S. Senator**  
**Vote for 1**  
 Senador de EE.UU.  
 Vote por 1

- Ben Cardin**
- Erik Jetmir**
- Chelsea Manning**
- Marcia H. Morgan**
- Jerome "Jerry" Segal**
- Richard "Rikki" Vaughn**
- Debbie "Rica" Wilson**
- Lih Young**

**Representative in Congress**  
**District 5**  
**Vote for 1**  
 Representante en el Congreso  
 Distrito 5  
 Vote por 1

- Dennis L. Fritz**
- Steny H. Hoyer**

**State Senator**  
**District 26**  
**Vote for 1**  
 Senador Estatal  
 Distrito 26  
 Vote por 1

- Obie Patterson**
- Jamila J. Woods**

**House of Delegates**  
**District 26**  
**Vote for up to 3**  
 Cámara de Delegados  
 Distrito 26  
 Vote hasta por 3

- Sean Chao**
- Diedra Henry-Spires**
- Leonard "Lennie" Moses**
- Sade Oshinubi**
- David Sloan**
- Veronica Turner**
- Kris Valderrama**
- Jay Walker**

**County Executive**  
**Vote for 1**  
 Ejecutivo del Condado  
 Vote por 1

- Angela Alsobrooks**
- Sam Bogley**
- Billy Bridges**
- Donna F. Edwards**
- Lewis S. Johnson**
- Michael E. Kennedy**
- Paul Monteiro**
- C. Anthony Muse**
- Tommie Thompson**

**County Council At Large**  
**Vote for up to 2**  
 Miembro del Concejo  
 Representando el Condado  
 Vote hasta por 2

- Juanita Culbreath-Miller**
- Mel Franklin**
- Calvin Hawkins**
- Melvin Bernard Johnson**
- Gerron Levi**
- Julian Lopez**
- Karen Toles**
- Reginald J. Tyer**
- Jonathan White**

**County Council**  
**District 9**  
**Vote for 1**  
 Concejo del Condado  
 Distrito 9  
 Vote por 1

- Orlando D. Barnes**
- Tanya J. Brooks**
- Tamara Davis Brown**
- Kevin M. Harris**
- Sydney Harrison**
- Daren L. Hester**
- Jeffrey JRaz Rascoe**
- Rodney C. Taylor**

**Vote Both Sides**  
 Vote en ambos lados



<b>Judge of the Circuit Court Circuit 7</b> <b>Vote for up to 6</b> Juez de la Corte de Circuito Circuito 7 Vote hasta por 6
<input type="radio"/> <b>Tiffany H. Anderson</b> Unopposed/Sin Oponente
<input type="radio"/> <b>Robin Bright</b> Unopposed/Sin Oponente
<input type="radio"/> <b>Peter Killough</b> Unopposed/Sin Oponente
<input type="radio"/> <b>William Snoddy</b> Unopposed/Sin Oponente
<input type="radio"/> <b>Sean D. Wallace</b> Unopposed/Sin Oponente
<input type="radio"/> <b>Judy Lynn Woodall</b> Unopposed/Sin Oponente

<b>State's Attorney</b> <b>Vote for 1</b> Fiscal del Estado Vote por 1
<input type="radio"/> <b>Aisha Braveboy</b>
<input type="radio"/> <b>D. Michael Lyles</b>
<input type="radio"/> <b>Victor Ramirez</b>

<b>Clerk of the Circuit Court</b> <b>Vote for 1</b> Secretario de la Corte del Circuito Vote por 1
<input type="radio"/> <b>Mahasin El Amin</b>
<input type="radio"/> <b>Adrion Jackson Howell</b>
<input type="radio"/> <b>Adrian Orlando Mason</b>
<input type="radio"/> <b>Gloria McClam-Magruder</b>
<input type="radio"/> <b>Bonita Maria Rabalais</b>
<input type="radio"/> <b>Denise Roberts</b>

<b>Register of Wills</b> <b>Vote for 1</b> Registrador Testamentario Vote por 1
<input type="radio"/> <b>Toyin Fasakin</b>
<input type="radio"/> <b>Cereta A. Lee</b>

<b>Judge of the Orphans' Court</b> <b>Vote for up to 3</b> Juez de la Corte de Huérfanos Vote hasta por 3
<input type="radio"/> <b>Wendy Alise Cartwright</b>
<input type="radio"/> <b>Athena Malloy Groves</b>
<input type="radio"/> <b>Vicky L. Ivory-Orem</b>
<input type="radio"/> <b>Julius Terrell</b>

<b>Sheriff</b> <b>Vote for 1</b> Alguacil Vote por 1
<input type="radio"/> <b>Anthony Ayers</b>
<input type="radio"/> <b>Dave Grogan</b>
<input type="radio"/> <b>Melvin C. High</b>
<input type="radio"/> <b>Sylvester E. Jones, Sr.</b>
<input type="radio"/> <b>Percy Reeder, Sr.</b>
<input type="radio"/> <b>Kendal Wade</b>

<b>Democratic Central Committee At Large District 21</b> <b>Vote for 1</b> Comité Central Demócrata Representando el Condado Distrito 21 Vote por 1
<input type="radio"/> <b>Michelle Garcia</b>
<input type="radio"/> <b>Riley Scott Williams</b>

<b>Democratic Central Committee At Large District 22</b> <b>Vote for 1</b> Comité Central Demócrata Representando el Condado Distrito 22 Vote por 1
<input type="radio"/> <b>Danny Schaible</b> Unopposed/Sin Oponente

<b>Democratic Central Committee At Large District 23</b> <b>Vote for 1</b> Comité Central Demócrata Representando el Condado Distrito 23 Vote por 1
<input type="radio"/> <b>Willow Emerson</b>
<input type="radio"/> <b>Cheryl Landis</b>

<b>Democratic Central Committee At Large District 24</b> <b>Vote for 1</b> Comité Central Demócrata Representando el Condado Distrito 24 Vote por 1
<input type="radio"/> <b>Derrick L. Coley</b>
<input type="radio"/> <b>Chris Stevenson</b>
<input type="radio"/> <b>Pat Thornton</b>
<input type="radio"/> <b>Donjuan "DJ" Williams</b>

<b>Democratic Central Committee At Large District 25</b> <b>Vote for 1</b> Comité Central Demócrata Representando el Condado Distrito 25 Vote por 1
<input type="radio"/> <b>Sherma Jack Brisseau</b>
<input type="radio"/> <b>Kent Roberson</b>

<b>Democratic Central Committee At Large District 26</b> <b>Vote for 1</b> Comité Central Demócrata Representando el Condado Distrito 26 Vote por 1
<input type="radio"/> <b>Cynthia Lee Collins</b>
<input type="radio"/> <b>Angela R. Jones</b>
<input type="radio"/> <b>Ladel Lewis</b>
<input type="radio"/> <b>Nathaniel L. Wallace</b>

<b>Democratic Central Committee At Large District 27</b> <b>Vote for 1</b> Comité Central Demócrata Representando el Condado Distrito 27 Vote por 1
<input type="radio"/> <b>John D.B. Carr</b> Unopposed/Sin Oponente

<b>Democratic Central Committee At Large District 47</b> <b>Vote for 1</b> Comité Central Demócrata Representando el Condado Distrito 47 Vote por 1
<input type="radio"/> <b>Donnie T. Arrington, Sr.</b> Unopposed/Sin Oponente

<b>Democratic Central Committee District 26</b> <b>Vote for up to 2</b> Comité Central Demócrata Distrito 26 Vote hasta por 2
<input type="radio"/> <b>Antwan C. Brown</b>
<input type="radio"/> <b>Nora E. Carmichael</b>
<input type="radio"/> <b>John T. Mitchell</b>
<input type="radio"/> <b>Dennis H. Rowe</b>

<input type="radio"/> <b>Antwan C. Brown</b>
<input type="radio"/> <b>Nora E. Carmichael</b>
<input type="radio"/> <b>John T. Mitchell</b>
<input type="radio"/> <b>Dennis H. Rowe</b>

**End of Ballot**  
 Fin de la Papeleta 

**Official Ballot**  
**2018 Gubernatorial Primary Election**  
**June 26, 2018**  
**State of Maryland, Prince George's County**  
**Democratic Ballot**

**BS DEM 17**

Papeleta Electoral Oficial  
 2018 Elección Primaria Gubernamental  
 26 de junio del 2018  
 Estado de Maryland, Condado de Prince George's  
 Papeleta del Partido Demócrata

**Instructions**  
**Instrucciones**

**Making Selections**  
 Como Marcar sus Selecciones



Fill in the oval to the left of the name of your choice. You must blacken the oval completely, and do not make any marks outside of the oval. You do not have to vote in every race.

Llene el óvalo a la izquierda del nombre de su selección. Debe rellenar completamente el óvalo. No haga ninguna marca fuera del óvalo. No tiene que votar en cada contienda.



Do not cross out or erase, or your vote may not count. If you make a mistake or a stray mark, you may ask for a new ballot.

No tache o borre su voto. Si comete un error o hace una marca demás, puede solicitar una nueva papeleta.

**Governor / Lt. Governor**  
**Vote for 1**  
 Gobernador / Vicegobernador  
 Vote por 1

- Rushern L. Baker, III**  
and/y  
**Elizabeth Embry**
- Ralph Jaffe**  
and/y  
**Freda Jaffe**
- Ben Jealous**  
and/y  
**Susan Turnbull**
- James Hugh Jones, II**  
and/y  
**Charles S. Waters**
- Kevin Kamenetz**  
and/y  
**Valerie Ervin**
- Rich Madaleno**  
and/y  
**Luwanda Jenkins**
- Alec Ross**  
and/y  
**Julie C. Verratti**
- Jim Shea**  
and/y  
**Brandon M. Scott**
- Krish O'Mara Vignarajah**  
and/y  
**Sharon Y. Blake**

**Comptroller**  
**Vote for 1**  
 Contralor  
 Vote por 1

- Peter Franchot**  
Unopposed/Sin Oponente

**Attorney General**  
**Vote for 1**  
 Procurador General  
 Vote por 1

- Brian E. Frosh**  
Unopposed/Sin Oponente

**U.S. Senator**  
**Vote for 1**  
 Senador de EE.UU.  
 Vote por 1

- Ben Cardin**
- Erik Jetmir**
- Chelsea Manning**
- Marcia H. Morgan**
- Jerome "Jerry" Segal**
- Richard "Rikki" Vaughn**
- Debbie "Rica" Wilson**
- Lih Young**

**Representative in Congress**  
**District 5**  
**Vote for 1**  
 Representante en el Congreso  
 Distrito 5  
 Vote por 1

- Dennis L. Fritz**
- Steny H. Hoyer**

**State Senator**  
**District 26**  
**Vote for 1**  
 Senador Estatal  
 Distrito 26  
 Vote por 1

- Obie Patterson**
- Jamila J. Woods**

**House of Delegates**  
**District 26**  
**Vote for up to 3**  
 Cámara de Delegados  
 Distrito 26  
 Vote hasta por 3

- Sean Chao**
- Diedra Henry-Spires**
- Leonard "Lennie" Moses**
- Sade Oshinubi**
- David Sloan**
- Veronica Turner**
- Kris Valderrama**
- Jay Walker**

**County Executive**  
**Vote for 1**  
 Ejecutivo del Condado  
 Vote por 1

- Angela Alsobrooks**
- Sam Bogley**
- Billy Bridges**
- Donna F. Edwards**
- Lewis S. Johnson**
- Michael E. Kennedy**
- Paul Monteiro**
- C. Anthony Muse**
- Tommie Thompson**

**County Council At Large**  
**Vote for up to 2**  
 Miembro del Concejo  
 Representando el Condado  
 Vote hasta por 2

- Juanita Culbreath-Miller**
- Mel Franklin**
- Calvin Hawkins**
- Melvin Bernard Johnson**
- Gerron Levi**
- Julian Lopez**
- Karen Toles**
- Reginald J. Tyer**
- Jonathan White**

**County Council**  
**District 9**  
**Vote for 1**  
 Concejo del Condado  
 Distrito 9  
 Vote por 1

- Orlando D. Barnes**
- Tanya J. Brooks**
- Tamara Davis Brown**
- Kevin M. Harris**
- Sydney Harrison**
- Daren L. Hester**
- Jeffrey JRaz Rascoe**
- Rodney C. Taylor**

**Vote Both Sides**  
 Vote en ambos lados



<b>Judge of the Circuit Court Circuit 7</b> <b>Vote for up to 6</b> Juez de la Corte de Circuito Circuito 7 Vote hasta por 6
<input type="radio"/> <b>Tiffany H. Anderson</b> Unopposed/Sin Oponente
<input type="radio"/> <b>Robin Bright</b> Unopposed/Sin Oponente
<input type="radio"/> <b>Peter Killough</b> Unopposed/Sin Oponente
<input type="radio"/> <b>William Snoddy</b> Unopposed/Sin Oponente
<input type="radio"/> <b>Sean D. Wallace</b> Unopposed/Sin Oponente
<input type="radio"/> <b>Judy Lynn Woodall</b> Unopposed/Sin Oponente

<b>State's Attorney</b> <b>Vote for 1</b> Fiscal del Estado Vote por 1
<input type="radio"/> <b>Aisha Braveboy</b>
<input type="radio"/> <b>D. Michael Lyles</b>
<input type="radio"/> <b>Victor Ramirez</b>

<b>Clerk of the Circuit Court</b> <b>Vote for 1</b> Secretario de la Corte del Circuito Vote por 1
<input type="radio"/> <b>Mahasin El Amin</b>
<input type="radio"/> <b>Adrion Jackson Howell</b>
<input type="radio"/> <b>Adrian Orlando Mason</b>
<input type="radio"/> <b>Gloria McClam-Magruder</b>
<input type="radio"/> <b>Bonita Maria Rabalais</b>
<input type="radio"/> <b>Denise Roberts</b>

<b>Register of Wills</b> <b>Vote for 1</b> Registrador Testamentario Vote por 1
<input type="radio"/> <b>Toyin Fasakin</b>
<input type="radio"/> <b>Cereta A. Lee</b>

<b>Judge of the Orphans' Court</b> <b>Vote for up to 3</b> Juez de la Corte de Huérfanos Vote hasta por 3
<input type="radio"/> <b>Wendy Alise Cartwright</b>
<input type="radio"/> <b>Athena Malloy Groves</b>
<input type="radio"/> <b>Vicky L. Ivory-Orem</b>
<input type="radio"/> <b>Julius Terrell</b>

<b>Sheriff</b> <b>Vote for 1</b> Alguacil Vote por 1
<input type="radio"/> <b>Anthony Ayers</b>
<input type="radio"/> <b>Dave Grogan</b>
<input type="radio"/> <b>Melvin C. High</b>
<input type="radio"/> <b>Sylvester E. Jones, Sr.</b>
<input type="radio"/> <b>Percy Reeder, Sr.</b>
<input type="radio"/> <b>Kendal Wade</b>

<b>Democratic Central Committee At Large District 21</b> <b>Vote for 1</b> Comité Central Demócrata Representando el Condado Distrito 21 Vote por 1
<input type="radio"/> <b>Michelle Garcia</b>
<input type="radio"/> <b>Riley Scott Williams</b>

<b>Democratic Central Committee At Large District 22</b> <b>Vote for 1</b> Comité Central Demócrata Representando el Condado Distrito 22 Vote por 1
<input type="radio"/> <b>Danny Schaible</b> Unopposed/Sin Oponente

<b>Democratic Central Committee At Large District 23</b> <b>Vote for 1</b> Comité Central Demócrata Representando el Condado Distrito 23 Vote por 1
<input type="radio"/> <b>Willow Emerson</b>
<input type="radio"/> <b>Cheryl Landis</b>

<b>Democratic Central Committee At Large District 24</b> <b>Vote for 1</b> Comité Central Demócrata Representando el Condado Distrito 24 Vote por 1
<input type="radio"/> <b>Derrick L. Coley</b>
<input type="radio"/> <b>Chris Stevenson</b>
<input type="radio"/> <b>Pat Thornton</b>
<input type="radio"/> <b>Donjuan "DJ" Williams</b>

<b>Democratic Central Committee At Large District 25</b> <b>Vote for 1</b> Comité Central Demócrata Representando el Condado Distrito 25 Vote por 1
<input type="radio"/> <b>Sherma Jack Brisseau</b>
<input type="radio"/> <b>Kent Roberson</b>

<b>Democratic Central Committee At Large District 26</b> <b>Vote for 1</b> Comité Central Demócrata Representando el Condado Distrito 26 Vote por 1
<input type="radio"/> <b>Cynthia Lee Collins</b>
<input type="radio"/> <b>Angela R. Jones</b>
<input type="radio"/> <b>Ladel Lewis</b>
<input type="radio"/> <b>Nathaniel L. Wallace</b>

<b>Democratic Central Committee At Large District 27</b> <b>Vote for 1</b> Comité Central Demócrata Representando el Condado Distrito 27 Vote por 1
<input type="radio"/> <b>John D.B. Carr</b> Unopposed/Sin Oponente

<b>Democratic Central Committee At Large District 47</b> <b>Vote for 1</b> Comité Central Demócrata Representando el Condado Distrito 47 Vote por 1
<input type="radio"/> <b>Donnie T. Arrington, Sr.</b> Unopposed/Sin Oponente

<b>Democratic Central Committee District 26</b> <b>Vote for up to 2</b> Comité Central Demócrata Distrito 26 Vote hasta por 2
<input type="radio"/> <b>Antwan C. Brown</b>
<input type="radio"/> <b>Nora E. Carmichael</b>
<input type="radio"/> <b>John T. Mitchell</b>
<input type="radio"/> <b>Dennis H. Rowe</b>

<b>Board of Education District 9</b> <b>Vote for 1</b> Junta de Educación Distrito 9 Vote por 1
<input type="radio"/> <b>Matt Green</b>
<input type="radio"/> <b>Don D. Massey</b>
<input type="radio"/> <b>Arun Puracken</b>
<input type="radio"/> <b>Sonya Williams</b>

<b>Board of Education District 9</b> <b>Vote for 1</b> Junta de Educación Distrito 9 Vote por 1
<input type="radio"/> <b>Matt Green</b>
<input type="radio"/> <b>Don D. Massey</b>
<input type="radio"/> <b>Arun Puracken</b>
<input type="radio"/> <b>Sonya Williams</b>

**End of Ballot**  
 Fin de la Papeleta 

**Official Ballot**  
**2018 Gubernatorial Primary Election**  
**June 26, 2018**  
**State of Maryland, Prince George's County**  
**Democratic Ballot**

**BS DEM 18**

Papeleta Electoral Oficial  
 2018 Elección Primaria Gubernamental  
 26 de junio del 2018  
 Estado de Maryland, Condado de Prince George's  
 Papeleta del Partido Demócrata

**Instructions**  
**Instrucciones**

**Making Selections**  
 Como Marcar sus Selecciones

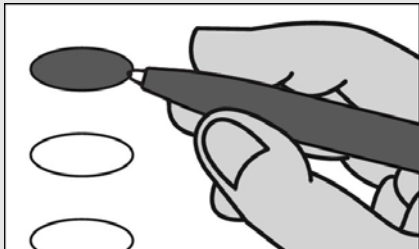

Fill in the oval to the left of the name of your choice. You must blacken the oval completely, and do not make any marks outside of the oval. You do not have to vote in every race.

Llene el óvalo a la izquierda del nombre de su selección. Debe rellenar completamente el óvalo. No haga ninguna marca fuera del óvalo. No tiene que votar en cada contienda.



Do not cross out or erase, or your vote may not count. If you make a mistake or a stray mark, you may ask for a new ballot.

No tache o borre su voto. Si comete un error o hace una marca demás, puede solicitar una nueva papeleta.

**Governor / Lt. Governor**  
**Vote for 1**  
 Gobernador / Vicegobernador  
 Vote por 1

- Rushern L. Baker, III**  
and/y  
**Elizabeth Embry**
- Ralph Jaffe**  
and/y  
**Freda Jaffe**
- Ben Jealous**  
and/y  
**Susan Turnbull**
- James Hugh Jones, II**  
and/y  
**Charles S. Waters**
- Kevin Kamenetz**  
and/y  
**Valerie Ervin**
- Rich Madaleno**  
and/y  
**Luwanda Jenkins**
- Alec Ross**  
and/y  
**Julie C. Verratti**
- Jim Shea**  
and/y  
**Brandon M. Scott**
- Krish O'Mara Vignarajah**  
and/y  
**Sharon Y. Blake**

**Comptroller**  
**Vote for 1**  
 Contralor  
 Vote por 1

- Peter Franchot**  
Unopposed/Sin Oponente

**Attorney General**  
**Vote for 1**  
 Procurador General  
 Vote por 1

- Brian E. Frosh**  
Unopposed/Sin Oponente

**U.S. Senator**  
**Vote for 1**  
 Senador de EE.UU.  
 Vote por 1

- Ben Cardin**
- Erik Jetmir**
- Chelsea Manning**
- Marcia H. Morgan**
- Jerome "Jerry" Segal**
- Richard "Rikki" Vaughn**
- Debbie "Rica" Wilson**
- Lih Young**

**Representative in Congress**  
**District 5**  
**Vote for 1**  
 Representante en el Congreso  
 Distrito 5  
 Vote por 1

- Dennis L. Fritz**
- Steny H. Hoyer**

**State Senator**  
**District 26**  
**Vote for 1**  
 Senador Estatal  
 Distrito 26  
 Vote por 1

- Obie Patterson**
- Jamila J. Woods**

**House of Delegates**  
**District 26**  
**Vote for up to 3**  
 Cámara de Delegados  
 Distrito 26  
 Vote hasta por 3

- Sean Chao**
- Diedra Henry-Spires**
- Leonard "Lennie" Moses**
- Sade Oshinubi**
- David Sloan**
- Veronica Turner**
- Kris Valderrama**
- Jay Walker**

**County Executive**  
**Vote for 1**  
 Ejecutivo del Condado  
 Vote por 1

- Angela Alsobrooks**
- Sam Bogley**
- Billy Bridges**
- Donna F. Edwards**
- Lewis S. Johnson**
- Michael E. Kennedy**
- Paul Monteiro**
- C. Anthony Muse**
- Tommie Thompson**

**County Council At Large**  
**Vote for up to 2**  
 Miembro del Concejo  
 Representando el Condado  
 Vote hasta por 2

- Juanita Culbreath-Miller**
- Mel Franklin**
- Calvin Hawkins**
- Melvin Bernard Johnson**
- Gerron Levi**
- Julian Lopez**
- Karen Toles**
- Reginald J. Tyer**
- Jonathan White**

**County Council**  
**District 8**  
**Vote for 1**  
 Concejo del Condado  
 Distrito 8  
 Vote por 1

- Monique Anderson-Walker**
- Carlton C. Carter**
- Tony Knotts**
- Karen Elizabeth Porter**
- Markida Lynette Walker**

**Vote Both Sides**  
 Vote en ambos lados

<b>Judge of the Circuit Court Circuit 7</b> <b>Vote for up to 6</b> Juez de la Corte de Circuito Circuito 7 Vote hasta por 6
<input type="radio"/> <b>Tiffany H. Anderson</b> Unopposed/Sin Oponente
<input type="radio"/> <b>Robin Bright</b> Unopposed/Sin Oponente
<input type="radio"/> <b>Peter Killough</b> Unopposed/Sin Oponente
<input type="radio"/> <b>William Snoddy</b> Unopposed/Sin Oponente
<input type="radio"/> <b>Sean D. Wallace</b> Unopposed/Sin Oponente
<input type="radio"/> <b>Judy Lynn Woodall</b> Unopposed/Sin Oponente

<b>State's Attorney</b> <b>Vote for 1</b> Fiscal del Estado Vote por 1
<input type="radio"/> <b>Aisha Braveboy</b>
<input type="radio"/> <b>D. Michael Lyles</b>
<input type="radio"/> <b>Victor Ramirez</b>

<b>Clerk of the Circuit Court</b> <b>Vote for 1</b> Secretario de la Corte del Circuito Vote por 1
<input type="radio"/> <b>Mahasin El Amin</b>
<input type="radio"/> <b>Adrion Jackson Howell</b>
<input type="radio"/> <b>Adrian Orlando Mason</b>
<input type="radio"/> <b>Gloria McClam-Magruder</b>
<input type="radio"/> <b>Bonita Maria Rabalais</b>
<input type="radio"/> <b>Denise Roberts</b>

<b>Register of Wills</b> <b>Vote for 1</b> Registrador Testamentario Vote por 1
<input type="radio"/> <b>Toyin Fasakin</b>
<input type="radio"/> <b>Cereta A. Lee</b>

<b>Judge of the Orphans' Court</b> <b>Vote for up to 3</b> Juez de la Corte de Huérfanos Vote hasta por 3
<input type="radio"/> <b>Wendy Alise Cartwright</b>
<input type="radio"/> <b>Athena Malloy Groves</b>
<input type="radio"/> <b>Vicky L. Ivory-Orem</b>
<input type="radio"/> <b>Julius Terrell</b>

<b>Sheriff</b> <b>Vote for 1</b> Alguacil Vote por 1
<input type="radio"/> <b>Anthony Ayers</b>
<input type="radio"/> <b>Dave Grogan</b>
<input type="radio"/> <b>Melvin C. High</b>
<input type="radio"/> <b>Sylvester E. Jones, Sr.</b>
<input type="radio"/> <b>Percy Reeder, Sr.</b>
<input type="radio"/> <b>Kendal Wade</b>

<b>Democratic Central Committee At Large District 21</b> <b>Vote for 1</b> Comité Central Demócrata Representando el Condado Distrito 21 Vote por 1
<input type="radio"/> <b>Michelle Garcia</b>
<input type="radio"/> <b>Riley Scott Williams</b>

<b>Democratic Central Committee At Large District 22</b> <b>Vote for 1</b> Comité Central Demócrata Representando el Condado Distrito 22 Vote por 1
<input type="radio"/> <b>Danny Schaible</b> Unopposed/Sin Oponente

<b>Democratic Central Committee At Large District 23</b> <b>Vote for 1</b> Comité Central Demócrata Representando el Condado Distrito 23 Vote por 1
<input type="radio"/> <b>Willow Emerson</b>
<input type="radio"/> <b>Cheryl Landis</b>

<b>Democratic Central Committee At Large District 24</b> <b>Vote for 1</b> Comité Central Demócrata Representando el Condado Distrito 24 Vote por 1
<input type="radio"/> <b>Derrick L. Coley</b>
<input type="radio"/> <b>Chris Stevenson</b>
<input type="radio"/> <b>Pat Thornton</b>
<input type="radio"/> <b>Donjuan "DJ" Williams</b>

<b>Democratic Central Committee At Large District 25</b> <b>Vote for 1</b> Comité Central Demócrata Representando el Condado Distrito 25 Vote por 1
<input type="radio"/> <b>Sherma Jack Brisseau</b>
<input type="radio"/> <b>Kent Roberson</b>

<b>Democratic Central Committee At Large District 26</b> <b>Vote for 1</b> Comité Central Demócrata Representando el Condado Distrito 26 Vote por 1
<input type="radio"/> <b>Cynthia Lee Collins</b>
<input type="radio"/> <b>Angela R. Jones</b>
<input type="radio"/> <b>Ladel Lewis</b>
<input type="radio"/> <b>Nathaniel L. Wallace</b>

<b>Democratic Central Committee At Large District 27</b> <b>Vote for 1</b> Comité Central Demócrata Representando el Condado Distrito 27 Vote por 1
<input type="radio"/> <b>John D.B. Carr</b> Unopposed/Sin Oponente

<b>Democratic Central Committee At Large District 47</b> <b>Vote for 1</b> Comité Central Demócrata Representando el Condado Distrito 47 Vote por 1
<input type="radio"/> <b>Donnie T. Arrington, Sr.</b> Unopposed/Sin Oponente

<b>Democratic Central Committee District 26</b> <b>Vote for up to 2</b> Comité Central Demócrata Distrito 26 Vote hasta por 2
<input type="radio"/> <b>Antwan C. Brown</b>
<input type="radio"/> <b>Nora E. Carmichael</b>
<input type="radio"/> <b>John T. Mitchell</b>
<input type="radio"/> <b>Dennis H. Rowe</b>

<b>Board of Education District 9</b> <b>Vote for 1</b> Junta de Educación Distrito 9 Vote por 1
<input type="radio"/> <b>Matt Green</b>
<input type="radio"/> <b>Don D. Massey</b>
<input type="radio"/> <b>Arun Puracken</b>
<input type="radio"/> <b>Sonya Williams</b>

<b>End of Ballot</b> Fin de la Papeleta
--





**Official Ballot**  
**2018 Gubernatorial Primary Election**  
**June 26, 2018**  
**State of Maryland, Prince George's County**  
**Democratic Ballot**

**BS DEM 19**

Papeleta Electoral Oficial  
 2018 Elección Primaria Gubernamental  
 26 de junio del 2018  
 Estado de Maryland, Condado de Prince George's  
 Papeleta del Partido Demócrata

**Instructions**  
**Instrucciones**

**Making Selections**  
 Como Marcar sus Selecciones

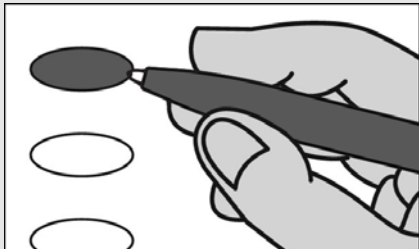

Fill in the oval to the left of the name of your choice. You must blacken the oval completely, and do not make any marks outside of the oval. You do not have to vote in every race.

Llene el óvalo a la izquierda del nombre de su selección. Debe rellenar completamente el óvalo. No haga ninguna marca fuera del óvalo. No tiene que votar en cada contienda.



Do not cross out or erase, or your vote may not count. If you make a mistake or a stray mark, you may ask for a new ballot.

No tache o borre su voto. Si comete un error o hace una marca demás, puede solicitar una nueva papeleta.

**Governor / Lt. Governor**  
**Vote for 1**  
 Gobernador / Vicegobernador  
 Vote por 1

- Rushern L. Baker, III**  
and/y  
**Elizabeth Embry**
- Ralph Jaffe**  
and/y  
**Freda Jaffe**
- Ben Jealous**  
and/y  
**Susan Turnbull**
- James Hugh Jones, II**  
and/y  
**Charles S. Waters**
- Kevin Kamenetz**  
and/y  
**Valerie Ervin**
- Rich Madaleno**  
and/y  
**Luwanda Jenkins**
- Alec Ross**  
and/y  
**Julie C. Verratti**
- Jim Shea**  
and/y  
**Brandon M. Scott**
- Krish O'Mara Vignarajah**  
and/y  
**Sharon Y. Blake**

**Comptroller**  
**Vote for 1**  
 Contralor  
 Vote por 1

- Peter Franchot**  
Unopposed/Sin Oponente

**Attorney General**  
**Vote for 1**  
 Procurador General  
 Vote por 1

- Brian E. Frosh**  
Unopposed/Sin Oponente

**U.S. Senator**  
**Vote for 1**  
 Senador de EE.UU.  
 Vote por 1

- Ben Cardin**
- Erik Jetmir**
- Chelsea Manning**
- Marcia H. Morgan**
- Jerome "Jerry" Segal**
- Richard "Rikki" Vaughn**
- Debbie "Rica" Wilson**
- Lih Young**

**Representative in Congress**  
**District 4**  
**Vote for 1**  
 Representante en el Congreso  
 Distrito 4  
 Vote por 1

- Anthony G. Brown**  
Unopposed/Sin Oponente

**State Senator**  
**District 26**  
**Vote for 1**  
 Senador Estatal  
 Distrito 26  
 Vote por 1

- Obie Patterson**
- Jamila J. Woods**

**House of Delegates**  
**District 26**  
**Vote for up to 3**  
 Cámara de Delegados  
 Distrito 26  
 Vote hasta por 3

- Sean Chao**
- Diedra Henry-Spires**
- Leonard "Lennie" Moses**
- Sade Oshinubi**
- David Sloan**
- Veronica Turner**
- Kris Valderrama**
- Jay Walker**

**County Executive**  
**Vote for 1**  
 Ejecutivo del Condado  
 Vote por 1

- Angela Alsobrooks**
- Sam Bogley**
- Billy Bridges**
- Donna F. Edwards**
- Lewis S. Johnson**
- Michael E. Kennedy**
- Paul Monteiro**
- C. Anthony Muse**
- Tommie Thompson**

**County Council At Large**  
**Vote for up to 2**  
 Miembro del Concejo  
 Representando el Condado  
 Vote hasta por 2

- Juanita Culbreath-Miller**
- Mel Franklin**
- Calvin Hawkins**
- Melvin Bernard Johnson**
- Gerron Levi**
- Julian Lopez**
- Karen Toles**
- Reginald J. Tyer**
- Jonathan White**

**County Council**  
**District 8**  
**Vote for 1**  
 Concejo del Condado  
 Distrito 8  
 Vote por 1

- Monique Anderson-Walker**
- Carlton C. Carter**
- Tony Knotts**
- Karen Elizabeth Porter**
- Markida Lynette Walker**

**Vote Both Sides**  
 Vote en ambos lados

<b>Judge of the Circuit Court Circuit 7</b> <b>Vote for up to 6</b> Juez de la Corte de Circuito Circuito 7 Vote hasta por 6
<input type="radio"/> <b>Tiffany H. Anderson</b> Unopposed/Sin Oponente
<input type="radio"/> <b>Robin Bright</b> Unopposed/Sin Oponente
<input type="radio"/> <b>Peter Killough</b> Unopposed/Sin Oponente
<input type="radio"/> <b>William Snoddy</b> Unopposed/Sin Oponente
<input type="radio"/> <b>Sean D. Wallace</b> Unopposed/Sin Oponente
<input type="radio"/> <b>Judy Lynn Woodall</b> Unopposed/Sin Oponente

<b>State's Attorney</b> <b>Vote for 1</b> Fiscal del Estado Vote por 1
<input type="radio"/> <b>Aisha Braveboy</b>
<input type="radio"/> <b>D. Michael Lyles</b>
<input type="radio"/> <b>Victor Ramirez</b>

<b>Clerk of the Circuit Court</b> <b>Vote for 1</b> Secretario de la Corte del Circuito Vote por 1
<input type="radio"/> <b>Mahasin El Amin</b>
<input type="radio"/> <b>Adrion Jackson Howell</b>
<input type="radio"/> <b>Adrian Orlando Mason</b>
<input type="radio"/> <b>Gloria McClam-Magruder</b>
<input type="radio"/> <b>Bonita Maria Rabalais</b>
<input type="radio"/> <b>Denise Roberts</b>

<b>Register of Wills</b> <b>Vote for 1</b> Registrador Testamentario Vote por 1
<input type="radio"/> <b>Toyin Fasakin</b>
<input type="radio"/> <b>Cereta A. Lee</b>

<b>Judge of the Orphans' Court</b> <b>Vote for up to 3</b> Juez de la Corte de Huérfanos Vote hasta por 3
<input type="radio"/> <b>Wendy Alise Cartwright</b>
<input type="radio"/> <b>Athena Malloy Groves</b>
<input type="radio"/> <b>Vicky L. Ivory-Orem</b>
<input type="radio"/> <b>Julius Terrell</b>

<b>Sheriff</b> <b>Vote for 1</b> Alguacil Vote por 1
<input type="radio"/> <b>Anthony Ayers</b>
<input type="radio"/> <b>Dave Grogan</b>
<input type="radio"/> <b>Melvin C. High</b>
<input type="radio"/> <b>Sylvester E. Jones, Sr.</b>
<input type="radio"/> <b>Percy Reeder, Sr.</b>
<input type="radio"/> <b>Kendal Wade</b>

<b>Democratic Central Committee At Large District 21</b> <b>Vote for 1</b> Comité Central Demócrata Representando el Condado Distrito 21 Vote por 1
<input type="radio"/> <b>Michelle Garcia</b>
<input type="radio"/> <b>Riley Scott Williams</b>

<b>Democratic Central Committee At Large District 22</b> <b>Vote for 1</b> Comité Central Demócrata Representando el Condado Distrito 22 Vote por 1
<input type="radio"/> <b>Danny Schaible</b> Unopposed/Sin Oponente

<b>Democratic Central Committee At Large District 23</b> <b>Vote for 1</b> Comité Central Demócrata Representando el Condado Distrito 23 Vote por 1
<input type="radio"/> <b>Willow Emerson</b>
<input type="radio"/> <b>Cheryl Landis</b>

<b>Democratic Central Committee At Large District 24</b> <b>Vote for 1</b> Comité Central Demócrata Representando el Condado Distrito 24 Vote por 1
<input type="radio"/> <b>Derrick L. Coley</b>
<input type="radio"/> <b>Chris Stevenson</b>
<input type="radio"/> <b>Pat Thornton</b>
<input type="radio"/> <b>Donjuan "DJ" Williams</b>

<b>Democratic Central Committee At Large District 25</b> <b>Vote for 1</b> Comité Central Demócrata Representando el Condado Distrito 25 Vote por 1
<input type="radio"/> <b>Sherma Jack Brisseau</b>
<input type="radio"/> <b>Kent Roberson</b>

<b>Democratic Central Committee At Large District 26</b> <b>Vote for 1</b> Comité Central Demócrata Representando el Condado Distrito 26 Vote por 1
<input type="radio"/> <b>Cynthia Lee Collins</b>
<input type="radio"/> <b>Angela R. Jones</b>
<input type="radio"/> <b>Ladel Lewis</b>
<input type="radio"/> <b>Nathaniel L. Wallace</b>

<b>Democratic Central Committee At Large District 27</b> <b>Vote for 1</b> Comité Central Demócrata Representando el Condado Distrito 27 Vote por 1
<input type="radio"/> <b>John D.B. Carr</b> Unopposed/Sin Oponente

<b>Democratic Central Committee At Large District 47</b> <b>Vote for 1</b> Comité Central Demócrata Representando el Condado Distrito 47 Vote por 1
<input type="radio"/> <b>Donnie T. Arrington, Sr.</b> Unopposed/Sin Oponente

<b>Democratic Central Committee District 26</b> <b>Vote for up to 2</b> Comité Central Demócrata Distrito 26 Vote hasta por 2
<input type="radio"/> <b>Antwan C. Brown</b>
<input type="radio"/> <b>Nora E. Carmichael</b>
<input type="radio"/> <b>John T. Mitchell</b>
<input type="radio"/> <b>Dennis H. Rowe</b>

<input type="radio"/> <b>Antwan C. Brown</b>
<input type="radio"/> <b>Nora E. Carmichael</b>
<input type="radio"/> <b>John T. Mitchell</b>
<input type="radio"/> <b>Dennis H. Rowe</b>

**End of Ballot**  
 Fin de la Papeleta 

**Official Ballot**  
**2018 Gubernatorial Primary Election**  
**June 26, 2018**  
**State of Maryland, Prince George's County**  
**Democratic Ballot**

**BS DEM 20**

Papeleta Electoral Oficial  
 2018 Elección Primaria Gubernamental  
 26 de junio del 2018  
 Estado de Maryland, Condado de Prince George's  
 Papeleta del Partido Demócrata

**Instructions**  
**Instrucciones**

**Making Selections**  
 Como Marcar sus Selecciones

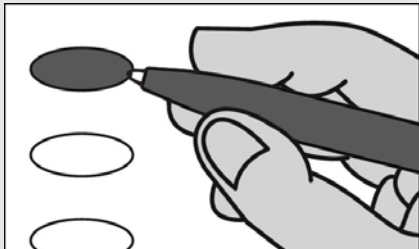

Fill in the oval to the left of the name of your choice. You must blacken the oval completely, and do not make any marks outside of the oval. You do not have to vote in every race.

Llene el óvalo a la izquierda del nombre de su selección. Debe rellenar completamente el óvalo. No haga ninguna marca fuera del óvalo. No tiene que votar en cada contienda.



Do not cross out or erase, or your vote may not count. If you make a mistake or a stray mark, you may ask for a new ballot.

No tache o borre su voto. Si comete un error o hace una marca demás, puede solicitar una nueva papeleta.

**Governor / Lt. Governor**  
**Vote for 1**  
 Gobernador / Vicegobernador  
 Vote por 1

- Rushern L. Baker, III**  
and/y  
**Elizabeth Embry**
- Ralph Jaffe**  
and/y  
**Freda Jaffe**
- Ben Jealous**  
and/y  
**Susan Turnbull**
- James Hugh Jones, II**  
and/y  
**Charles S. Waters**
- Kevin Kamenetz**  
and/y  
**Valerie Ervin**
- Rich Madaleno**  
and/y  
**Luwanda Jenkins**
- Alec Ross**  
and/y  
**Julie C. Verratti**
- Jim Shea**  
and/y  
**Brandon M. Scott**
- Krish O'Mara Vignarajah**  
and/y  
**Sharon Y. Blake**

**Comptroller**  
**Vote for 1**  
 Contralor  
 Vote por 1

- Peter Franchot**  
Unopposed/Sin Oponente

**Attorney General**  
**Vote for 1**  
 Procurador General  
 Vote por 1

- Brian E. Frosh**  
Unopposed/Sin Oponente

**U.S. Senator**  
**Vote for 1**  
 Senador de EE.UU.  
 Vote por 1

- Ben Cardin**
- Erik Jetmir**
- Chelsea Manning**
- Marcia H. Morgan**
- Jerome "Jerry" Segal**
- Richard "Rikki" Vaughn**
- Debbie "Rica" Wilson**
- Lih Young**

**Representative in Congress**  
**District 4**  
**Vote for 1**  
 Representante en el Congreso  
 Distrito 4  
 Vote por 1

- Anthony G. Brown**  
Unopposed/Sin Oponente

**State Senator**  
**District 24**  
**Vote for 1**  
 Senador Estatal  
 Distrito 24  
 Vote por 1

- Tiffany Alston**
- Joanne C. Benson**
- Everett D. Browning, Sr.**

**House of Delegates**  
**District 24**  
**Vote for up to 3**  
 Cámara de Delegados  
 Distrito 24  
 Vote hasta por 3

- Erek L. Barron**
- Sia Finoh**
- Andrea Fletcher Harrison**
- Marnitta L. King**
- Jazz Lewis**
- Delaneo Miller**
- Maurice Simpson, Jr.**
- Joyce Starks**
- LaTasha R. Ward**
- Donjuan "DJ" Williams**
- Michelle R. Wright**

**County Executive**  
**Vote for 1**  
 Ejecutivo del Condado  
 Vote por 1

- Angela Alsobrooks**
- Sam Bogley**
- Billy Bridges**
- Donna F. Edwards**
- Lewis S. Johnson**
- Michael E. Kennedy**
- Paul Monteiro**
- C. Anthony Muse**
- Tommie Thompson**

**County Council At Large**  
**Vote for up to 2**  
 Miembro del Concejo  
 Representando el Condado  
 Vote hasta por 2

- Juanita Culbreath-Miller**
- Mel Franklin**
- Calvin Hawkins**
- Melvin Bernard Johnson**
- Gerron Levi**
- Julian Lopez**
- Karen Toles**
- Reginald J. Tyer**
- Jonathan White**

**County Council**  
**District 7**  
**Vote for 1**  
 Concejo del Condado  
 Distrito 7  
 Vote por 1

- Karen Anderson**
- Bruce Branch**
- Michele Clarke**
- Gary Lee Falls**
- Krystal Oriadha**
- BJ Paige**
- Juan Stewart, Jr.**
- Rodney Colvin Streeter**

**Vote Both Sides**  
 Vote en ambos lados



<b>Judge of the Circuit Court Circuit 7</b> <b>Vote for up to 6</b> Juez de la Corte de Circuito Circuito 7 Vote hasta por 6
<input type="radio"/> <b>Tiffany H. Anderson</b> Unopposed/Sin Oponente
<input type="radio"/> <b>Robin Bright</b> Unopposed/Sin Oponente
<input type="radio"/> <b>Peter Killough</b> Unopposed/Sin Oponente
<input type="radio"/> <b>William Snoddy</b> Unopposed/Sin Oponente
<input type="radio"/> <b>Sean D. Wallace</b> Unopposed/Sin Oponente
<input type="radio"/> <b>Judy Lynn Woodall</b> Unopposed/Sin Oponente

<b>State's Attorney</b> <b>Vote for 1</b> Fiscal del Estado Vote por 1
<input type="radio"/> <b>Aisha Braveboy</b>
<input type="radio"/> <b>D. Michael Lyles</b>
<input type="radio"/> <b>Victor Ramirez</b>

<b>Clerk of the Circuit Court</b> <b>Vote for 1</b> Secretario de la Corte del Circuito Vote por 1
<input type="radio"/> <b>Mahasin El Amin</b>
<input type="radio"/> <b>Adrion Jackson Howell</b>
<input type="radio"/> <b>Adrian Orlando Mason</b>
<input type="radio"/> <b>Gloria McClam-Magruder</b>
<input type="radio"/> <b>Bonita Maria Rabalais</b>
<input type="radio"/> <b>Denise Roberts</b>

<b>Register of Wills</b> <b>Vote for 1</b> Registrador Testamentario Vote por 1
<input type="radio"/> <b>Toyin Fasakin</b>
<input type="radio"/> <b>Cereta A. Lee</b>

<b>Judge of the Orphans' Court</b> <b>Vote for up to 3</b> Juez de la Corte de Huérfanos Vote hasta por 3
<input type="radio"/> <b>Wendy Alise Cartwright</b>
<input type="radio"/> <b>Athena Malloy Groves</b>
<input type="radio"/> <b>Vicky L. Ivory-Orem</b>
<input type="radio"/> <b>Julius Terrell</b>

<b>Sheriff</b> <b>Vote for 1</b> Alguacil Vote por 1
<input type="radio"/> <b>Anthony Ayers</b>
<input type="radio"/> <b>Dave Grogan</b>
<input type="radio"/> <b>Melvin C. High</b>
<input type="radio"/> <b>Sylvester E. Jones, Sr.</b>
<input type="radio"/> <b>Percy Reeder, Sr.</b>
<input type="radio"/> <b>Kendal Wade</b>

<b>Democratic Central Committee At Large District 21</b> <b>Vote for 1</b> Comité Central Demócrata Representando el Condado Distrito 21 Vote por 1
<input type="radio"/> <b>Michelle Garcia</b>
<input type="radio"/> <b>Riley Scott Williams</b>

<b>Democratic Central Committee At Large District 22</b> <b>Vote for 1</b> Comité Central Demócrata Representando el Condado Distrito 22 Vote por 1
<input type="radio"/> <b>Danny Schaible</b> Unopposed/Sin Oponente

<b>Democratic Central Committee At Large District 23</b> <b>Vote for 1</b> Comité Central Demócrata Representando el Condado Distrito 23 Vote por 1
<input type="radio"/> <b>Willow Emerson</b>
<input type="radio"/> <b>Cheryl Landis</b>

<b>Democratic Central Committee At Large District 24</b> <b>Vote for 1</b> Comité Central Demócrata Representando el Condado Distrito 24 Vote por 1
<input type="radio"/> <b>Derrick L. Coley</b>
<input type="radio"/> <b>Chris Stevenson</b>
<input type="radio"/> <b>Pat Thornton</b>
<input type="radio"/> <b>Donjuan "DJ" Williams</b>

<b>Democratic Central Committee At Large District 25</b> <b>Vote for 1</b> Comité Central Demócrata Representando el Condado Distrito 25 Vote por 1
<input type="radio"/> <b>Sherma Jack Brisseau</b>
<input type="radio"/> <b>Kent Roberson</b>

<b>Democratic Central Committee At Large District 26</b> <b>Vote for 1</b> Comité Central Demócrata Representando el Condado Distrito 26 Vote por 1
<input type="radio"/> <b>Cynthia Lee Collins</b>
<input type="radio"/> <b>Angela R. Jones</b>
<input type="radio"/> <b>Ladel Lewis</b>
<input type="radio"/> <b>Nathaniel L. Wallace</b>

<b>Democratic Central Committee At Large District 27</b> <b>Vote for 1</b> Comité Central Demócrata Representando el Condado Distrito 27 Vote por 1
<input type="radio"/> <b>John D.B. Carr</b> Unopposed/Sin Oponente

<b>Democratic Central Committee At Large District 47</b> <b>Vote for 1</b> Comité Central Demócrata Representando el Condado Distrito 47 Vote por 1
<input type="radio"/> <b>Donnie T. Arrington, Sr.</b> Unopposed/Sin Oponente

<b>Democratic Central Committee District 24</b> <b>Vote for up to 2</b> Comité Central Demócrata Distrito 24 Vote hasta por 2
<input type="radio"/> <b>Sonji Moore Abdullah</b>
<input type="radio"/> <b>Margaret A. Boles</b>
<input type="radio"/> <b>Matthew Fogg</b>
<input type="radio"/> <b>Faye Martin Howell</b>
<input type="radio"/> <b>Ryan Middleton</b>
<input type="radio"/> <b>Patricia M. Waiters</b>

**End of Ballot**  
 Fin de la Papeleta 

**Official Ballot**  
**2018 Gubernatorial Primary Election**  
**June 26, 2018**  
**State of Maryland, Prince George's County**  
**Democratic Ballot**

**BS DEM 21**

Papeleta Electoral Oficial  
 2018 Elección Primaria Gubernamental  
 26 de junio del 2018  
 Estado de Maryland, Condado de Prince George's  
 Papeleta del Partido Demócrata

**Instructions**  
**Instrucciones**

**Making Selections**  
 Como Marcar sus Selecciones



Fill in the oval to the left of the name of your choice. You must blacken the oval completely, and do not make any marks outside of the oval. You do not have to vote in every race.

Llene el óvalo a la izquierda del nombre de su selección. Debe rellenar completamente el óvalo. No haga ninguna marca fuera del óvalo. No tiene que votar en cada contienda.



Do not cross out or erase, or your vote may not count. If you make a mistake or a stray mark, you may ask for a new ballot.

No tache o borre su voto. Si comete un error o hace una marca demás, puede solicitar una nueva papeleta.

**Governor / Lt. Governor**  
**Vote for 1**  
 Gobernador / Vicegobernador  
 Vote por 1

- Rushern L. Baker, III**  
and/y  
**Elizabeth Embry**
- Ralph Jaffe**  
and/y  
**Freda Jaffe**
- Ben Jealous**  
and/y  
**Susan Turnbull**
- James Hugh Jones, II**  
and/y  
**Charles S. Waters**
- Kevin Kamenetz**  
and/y  
**Valerie Ervin**
- Rich Madaleno**  
and/y  
**Luwanda Jenkins**
- Alec Ross**  
and/y  
**Julie C. Verratti**
- Jim Shea**  
and/y  
**Brandon M. Scott**
- Krish O'Mara Vignarajah**  
and/y  
**Sharon Y. Blake**

**Comptroller**  
**Vote for 1**  
 Contralor  
 Vote por 1

- Peter Franchot**  
Unopposed/Sin Oponente

**Attorney General**  
**Vote for 1**  
 Procurador General  
 Vote por 1

- Brian E. Frosh**  
Unopposed/Sin Oponente

**U.S. Senator**  
**Vote for 1**  
 Senador de EE.UU.  
 Vote por 1

- Ben Cardin**
- Erik Jetmir**
- Chelsea Manning**
- Marcia H. Morgan**
- Jerome "Jerry" Segal**
- Richard "Rikki" Vaughn**
- Debbie "Rica" Wilson**
- Lih Young**

**Representative in Congress**  
**District 4**  
**Vote for 1**  
 Representante en el Congreso  
 Distrito 4  
 Vote por 1

- Anthony G. Brown**  
Unopposed/Sin Oponente

**State Senator**  
**District 25**  
**Vote for 1**  
 Senador Estatal  
 Distrito 25  
 Vote por 1

- Angela M. Angel**
- Melony Griffith**
- Jonathan Edward Rosero**

**House of Delegates**  
**District 25**  
**Vote for up to 3**  
 Cámara de Delegados  
 Distrito 25  
 Vote hasta por 3

- Darryl Barnes**
- Wala Blegay**
- Nick Charles**
- Maurice Culbreath**
- Dereck E. Davis**
- Sherman R. Hardy**
- Stanley Onye**
- Kent Roberson**

**County Executive**  
**Vote for 1**  
 Ejecutivo del Condado  
 Vote por 1

- Angela Alsobrooks**
- Sam Bogley**
- Billy Bridges**
- Donna F. Edwards**
- Lewis S. Johnson**
- Michael E. Kennedy**
- Paul Monteiro**
- C. Anthony Muse**
- Tommie Thompson**

**County Council At Large**  
**Vote for up to 2**  
 Miembro del Concejo  
 Representando el Condado  
 Vote hasta por 2

- Juanita Culbreath-Miller**
- Mel Franklin**
- Calvin Hawkins**
- Melvin Bernard Johnson**
- Gerron Levi**
- Julian Lopez**
- Karen Toles**
- Reginald J. Tyer**
- Jonathan White**

**County Council**  
**District 7**  
**Vote for 1**  
 Concejo del Condado  
 Distrito 7  
 Vote por 1

- Karen Anderson**
- Bruce Branch**
- Michele Clarke**
- Gary Lee Falls**
- Krystal Oriadha**
- BJ Paige**
- Juan Stewart, Jr.**
- Rodney Colvin Streeter**

**Vote Both Sides**  
 Vote en ambos lados



<b>Judge of the Circuit Court Circuit 7</b> <b>Vote for up to 6</b> Juez de la Corte de Circuito Circuito 7 Vote hasta por 6
<input type="radio"/> <b>Tiffany H. Anderson</b> Unopposed/Sin Oponente
<input type="radio"/> <b>Robin Bright</b> Unopposed/Sin Oponente
<input type="radio"/> <b>Peter Killough</b> Unopposed/Sin Oponente
<input type="radio"/> <b>William Snoddy</b> Unopposed/Sin Oponente
<input type="radio"/> <b>Sean D. Wallace</b> Unopposed/Sin Oponente
<input type="radio"/> <b>Judy Lynn Woodall</b> Unopposed/Sin Oponente

<b>State's Attorney</b> <b>Vote for 1</b> Fiscal del Estado Vote por 1
<input type="radio"/> <b>Aisha Braveboy</b>
<input type="radio"/> <b>D. Michael Lyles</b>
<input type="radio"/> <b>Victor Ramirez</b>

<b>Clerk of the Circuit Court</b> <b>Vote for 1</b> Secretario de la Corte del Circuito Vote por 1
<input type="radio"/> <b>Mahasin El Amin</b>
<input type="radio"/> <b>Adrion Jackson Howell</b>
<input type="radio"/> <b>Adrian Orlando Mason</b>
<input type="radio"/> <b>Gloria McClam-Magruder</b>
<input type="radio"/> <b>Bonita Maria Rabalais</b>
<input type="radio"/> <b>Denise Roberts</b>

<b>Register of Wills</b> <b>Vote for 1</b> Registrador Testamentario Vote por 1
<input type="radio"/> <b>Toyin Fasakin</b>
<input type="radio"/> <b>Cereta A. Lee</b>

<b>Judge of the Orphans' Court</b> <b>Vote for up to 3</b> Juez de la Corte de Huérfanos Vote hasta por 3
<input type="radio"/> <b>Wendy Alise Cartwright</b>
<input type="radio"/> <b>Athena Malloy Groves</b>
<input type="radio"/> <b>Vicky L. Ivory-Orem</b>
<input type="radio"/> <b>Julius Terrell</b>

<b>Sheriff</b> <b>Vote for 1</b> Alguacil Vote por 1
<input type="radio"/> <b>Anthony Ayers</b>
<input type="radio"/> <b>Dave Grogan</b>
<input type="radio"/> <b>Melvin C. High</b>
<input type="radio"/> <b>Sylvester E. Jones, Sr.</b>
<input type="radio"/> <b>Percy Reeder, Sr.</b>
<input type="radio"/> <b>Kendal Wade</b>

<b>Democratic Central Committee At Large District 21</b> <b>Vote for 1</b> Comité Central Demócrata Representando el Condado Distrito 21 Vote por 1
<input type="radio"/> <b>Michelle Garcia</b>
<input type="radio"/> <b>Riley Scott Williams</b>

<b>Democratic Central Committee At Large District 22</b> <b>Vote for 1</b> Comité Central Demócrata Representando el Condado Distrito 22 Vote por 1
<input type="radio"/> <b>Danny Schaible</b> Unopposed/Sin Oponente

<b>Democratic Central Committee At Large District 23</b> <b>Vote for 1</b> Comité Central Demócrata Representando el Condado Distrito 23 Vote por 1
<input type="radio"/> <b>Willow Emerson</b>
<input type="radio"/> <b>Cheryl Landis</b>

<b>Democratic Central Committee At Large District 24</b> <b>Vote for 1</b> Comité Central Demócrata Representando el Condado Distrito 24 Vote por 1
<input type="radio"/> <b>Derrick L. Coley</b>
<input type="radio"/> <b>Chris Stevenson</b>
<input type="radio"/> <b>Pat Thornton</b>
<input type="radio"/> <b>Donjuan "DJ" Williams</b>

<b>Democratic Central Committee At Large District 25</b> <b>Vote for 1</b> Comité Central Demócrata Representando el Condado Distrito 25 Vote por 1
<input type="radio"/> <b>Sherma Jack Brisseau</b>
<input type="radio"/> <b>Kent Roberson</b>

<b>Democratic Central Committee At Large District 26</b> <b>Vote for 1</b> Comité Central Demócrata Representando el Condado Distrito 26 Vote por 1
<input type="radio"/> <b>Cynthia Lee Collins</b>
<input type="radio"/> <b>Angela R. Jones</b>
<input type="radio"/> <b>Ladel Lewis</b>
<input type="radio"/> <b>Nathaniel L. Wallace</b>

<b>Democratic Central Committee At Large District 27</b> <b>Vote for 1</b> Comité Central Demócrata Representando el Condado Distrito 27 Vote por 1
<input type="radio"/> <b>John D.B. Carr</b> Unopposed/Sin Oponente

<b>Democratic Central Committee At Large District 47</b> <b>Vote for 1</b> Comité Central Demócrata Representando el Condado Distrito 47 Vote por 1
<input type="radio"/> <b>Donnie T. Arrington, Sr.</b> Unopposed/Sin Oponente

<b>Democratic Central Committee District 25</b> <b>Vote for up to 2</b> Comité Central Demócrata Distrito 25 Vote hasta por 2
<input type="radio"/> <b>Ernest H. Canlas</b>
<input type="radio"/> <b>Nova Coston</b>
<input type="radio"/> <b>John E. Richardson</b>
<input type="radio"/> <b>Rhonda Wallace</b>

**End of Ballot**  
 Fin de la Papeleta 

**Official Ballot**  
**2018 Gubernatorial Primary Election**  
**June 26, 2018**  
**State of Maryland, Prince George's County**  
**Democratic Ballot**

**BS DEM 22**

Papeleta Electoral Oficial  
 2018 Elección Primaria Gubernamental  
 26 de junio del 2018  
 Estado de Maryland, Condado de Prince George's  
 Papeleta del Partido Demócrata

**Instructions**  
**Instrucciones**

**Making Selections**  
 Como Marcar sus Selecciones

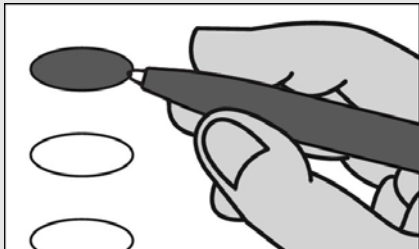

Fill in the oval to the left of the name of your choice. You must blacken the oval completely, and do not make any marks outside of the oval. You do not have to vote in every race.

Llene el óvalo a la izquierda del nombre de su selección. Debe rellenar completamente el óvalo. No haga ninguna marca fuera del óvalo. No tiene que votar en cada contienda.



Do not cross out or erase, or your vote may not count. If you make a mistake or a stray mark, you may ask for a new ballot.

No tache o borre su voto. Si comete un error o hace una marca demás, puede solicitar una nueva papeleta.

**Governor / Lt. Governor**  
**Vote for 1**  
 Gobernador / Vicegobernador  
 Vote por 1

- Rushern L. Baker, III**  
and/y  
**Elizabeth Embry**
- Ralph Jaffe**  
and/y  
**Freda Jaffe**
- Ben Jealous**  
and/y  
**Susan Turnbull**
- James Hugh Jones, II**  
and/y  
**Charles S. Waters**
- Kevin Kamenetz**  
and/y  
**Valerie Ervin**
- Rich Madaleno**  
and/y  
**Luwanda Jenkins**
- Alec Ross**  
and/y  
**Julie C. Verratti**
- Jim Shea**  
and/y  
**Brandon M. Scott**
- Krish O'Mara Vignarajah**  
and/y  
**Sharon Y. Blake**

**Comptroller**  
**Vote for 1**  
 Contralor  
 Vote por 1

- Peter Franchot**  
Unopposed/Sin Oponente

**Attorney General**  
**Vote for 1**  
 Procurador General  
 Vote por 1

- Brian E. Frosh**  
Unopposed/Sin Oponente

**U.S. Senator**  
**Vote for 1**  
 Senador de EE.UU.  
 Vote por 1

- Ben Cardin**
- Erik Jetmir**
- Chelsea Manning**
- Marcia H. Morgan**
- Jerome "Jerry" Segal**
- Richard "Rikki" Vaughn**
- Debbie "Rica" Wilson**
- Lih Young**

**Representative in Congress**  
**District 4**  
**Vote for 1**  
 Representante en el Congreso  
 Distrito 4  
 Vote por 1

- Anthony G. Brown**  
Unopposed/Sin Oponente

**State Senator**  
**District 26**  
**Vote for 1**  
 Senador Estatal  
 Distrito 26  
 Vote por 1

- Obie Patterson**
- Jamila J. Woods**

**House of Delegates**  
**District 26**  
**Vote for up to 3**  
 Cámara de Delegados  
 Distrito 26  
 Vote hasta por 3

- Sean Chao**
- Diedra Henry-Spires**
- Leonard "Lennie" Moses**
- Sade Oshinubi**
- David Sloan**
- Veronica Turner**
- Kris Valderrama**
- Jay Walker**

**County Executive**  
**Vote for 1**  
 Ejecutivo del Condado  
 Vote por 1

- Angela Alsobrooks**
- Sam Bogley**
- Billy Bridges**
- Donna F. Edwards**
- Lewis S. Johnson**
- Michael E. Kennedy**
- Paul Monteiro**
- C. Anthony Muse**
- Tommie Thompson**

**County Council At Large**  
**Vote for up to 2**  
 Miembro del Concejo  
 Representando el Condado  
 Vote hasta por 2

- Juanita Culbreath-Miller**
- Mel Franklin**
- Calvin Hawkins**
- Melvin Bernard Johnson**
- Gerron Levi**
- Julian Lopez**
- Karen Toles**
- Reginald J. Tyer**
- Jonathan White**

**County Council**  
**District 7**  
**Vote for 1**  
 Concejo del Condado  
 Distrito 7  
 Vote por 1

- Karen Anderson**
- Bruce Branch**
- Michele Clarke**
- Gary Lee Falls**
- Krystal Oriadha**
- BJ Paige**
- Juan Stewart, Jr.**
- Rodney Colvin Streeter**

**Vote Both Sides**  
 Vote en ambos lados

<b>Judge of the Circuit Court Circuit 7</b> <b>Vote for up to 6</b> Juez de la Corte de Circuito Circuito 7 Vote hasta por 6
<input type="radio"/> <b>Tiffany H. Anderson</b> Unopposed/Sin Oponente
<input type="radio"/> <b>Robin Bright</b> Unopposed/Sin Oponente
<input type="radio"/> <b>Peter Killough</b> Unopposed/Sin Oponente
<input type="radio"/> <b>William Snoddy</b> Unopposed/Sin Oponente
<input type="radio"/> <b>Sean D. Wallace</b> Unopposed/Sin Oponente
<input type="radio"/> <b>Judy Lynn Woodall</b> Unopposed/Sin Oponente

<b>State's Attorney</b> <b>Vote for 1</b> Fiscal del Estado Vote por 1
<input type="radio"/> <b>Aisha Braveboy</b>
<input type="radio"/> <b>D. Michael Lyles</b>
<input type="radio"/> <b>Victor Ramirez</b>

<b>Clerk of the Circuit Court</b> <b>Vote for 1</b> Secretario de la Corte del Circuito Vote por 1
<input type="radio"/> <b>Mahasin El Amin</b>
<input type="radio"/> <b>Adrion Jackson Howell</b>
<input type="radio"/> <b>Adrian Orlando Mason</b>
<input type="radio"/> <b>Gloria McClam-Magruder</b>
<input type="radio"/> <b>Bonita Maria Rabalais</b>
<input type="radio"/> <b>Denise Roberts</b>

<b>Register of Wills</b> <b>Vote for 1</b> Registrador Testamentario Vote por 1
<input type="radio"/> <b>Toyin Fasakin</b>
<input type="radio"/> <b>Cereta A. Lee</b>

<b>Judge of the Orphans' Court</b> <b>Vote for up to 3</b> Juez de la Corte de Huérfanos Vote hasta por 3
<input type="radio"/> <b>Wendy Alise Cartwright</b>
<input type="radio"/> <b>Athena Malloy Groves</b>
<input type="radio"/> <b>Vicky L. Ivory-Orem</b>
<input type="radio"/> <b>Julius Terrell</b>

<b>Sheriff</b> <b>Vote for 1</b> Alguacil Vote por 1
<input type="radio"/> <b>Anthony Ayers</b>
<input type="radio"/> <b>Dave Grogan</b>
<input type="radio"/> <b>Melvin C. High</b>
<input type="radio"/> <b>Sylvester E. Jones, Sr.</b>
<input type="radio"/> <b>Percy Reeder, Sr.</b>
<input type="radio"/> <b>Kendal Wade</b>

<b>Democratic Central Committee At Large District 21</b> <b>Vote for 1</b> Comité Central Demócrata Representando el Condado Distrito 21 Vote por 1
<input type="radio"/> <b>Michelle Garcia</b>
<input type="radio"/> <b>Riley Scott Williams</b>

<b>Democratic Central Committee At Large District 22</b> <b>Vote for 1</b> Comité Central Demócrata Representando el Condado Distrito 22 Vote por 1
<input type="radio"/> <b>Danny Schaible</b> Unopposed/Sin Oponente

<b>Democratic Central Committee At Large District 23</b> <b>Vote for 1</b> Comité Central Demócrata Representando el Condado Distrito 23 Vote por 1
<input type="radio"/> <b>Willow Emerson</b>
<input type="radio"/> <b>Cheryl Landis</b>

<b>Democratic Central Committee At Large District 24</b> <b>Vote for 1</b> Comité Central Demócrata Representando el Condado Distrito 24 Vote por 1
<input type="radio"/> <b>Derrick L. Coley</b>
<input type="radio"/> <b>Chris Stevenson</b>
<input type="radio"/> <b>Pat Thornton</b>
<input type="radio"/> <b>Donjuan "DJ" Williams</b>

<b>Democratic Central Committee At Large District 25</b> <b>Vote for 1</b> Comité Central Demócrata Representando el Condado Distrito 25 Vote por 1
<input type="radio"/> <b>Sherma Jack Brisseau</b>
<input type="radio"/> <b>Kent Roberson</b>

<b>Democratic Central Committee At Large District 26</b> <b>Vote for 1</b> Comité Central Demócrata Representando el Condado Distrito 26 Vote por 1
<input type="radio"/> <b>Cynthia Lee Collins</b>
<input type="radio"/> <b>Angela R. Jones</b>
<input type="radio"/> <b>Ladel Lewis</b>
<input type="radio"/> <b>Nathaniel L. Wallace</b>

<b>Democratic Central Committee At Large District 27</b> <b>Vote for 1</b> Comité Central Demócrata Representando el Condado Distrito 27 Vote por 1
<input type="radio"/> <b>John D.B. Carr</b> Unopposed/Sin Oponente

<b>Democratic Central Committee At Large District 47</b> <b>Vote for 1</b> Comité Central Demócrata Representando el Condado Distrito 47 Vote por 1
<input type="radio"/> <b>Donnie T. Arrington, Sr.</b> Unopposed/Sin Oponente

<b>Democratic Central Committee District 26</b> <b>Vote for up to 2</b> Comité Central Demócrata Distrito 26 Vote hasta por 2
<input type="radio"/> <b>Antwan C. Brown</b>
<input type="radio"/> <b>Nora E. Carmichael</b>
<input type="radio"/> <b>John T. Mitchell</b>
<input type="radio"/> <b>Dennis H. Rowe</b>

<input type="radio"/> <b>Antwan C. Brown</b>
<input type="radio"/> <b>Nora E. Carmichael</b>
<input type="radio"/> <b>John T. Mitchell</b>
<input type="radio"/> <b>Dennis H. Rowe</b>

**End of Ballot**  
 Fin de la Papeleta 



**Official Ballot**  
**2018 Gubernatorial Primary Election**  
**June 26, 2018**  
**State of Maryland, Prince George's County**  
**Democratic Ballot**

**BS DEM 23**

Papeleta Electoral Oficial  
 2018 Elección Primaria Gubernamental  
 26 de junio del 2018  
 Estado de Maryland, Condado de Prince George's  
 Papeleta del Partido Demócrata

**Instructions**  
**Instrucciones**

**Making Selections**

Como Marcar sus Selecciones

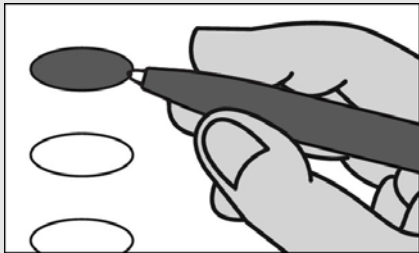

Fill in the oval to the left of the name of your choice. You must blacken the oval completely, and do not make any marks outside of the oval. You do not have to vote in every race.

Llene el óvalo a la izquierda del nombre de su selección. Debe rellenar completamente el óvalo. No haga ninguna marca fuera del óvalo. No tiene que votar en cada contienda.



Do not cross out or erase, or your vote may not count. If you make a mistake or a stray mark, you may ask for a new ballot.

No tache o borre su voto. Si comete un error o hace una marca demás, puede solicitar una nueva papeleta.

**Governor / Lt. Governor**  
**Vote for 1**  
 Gobernador / Vicegobernador  
 Vote por 1

- Rushern L. Baker, III**  
and/y  
**Elizabeth Embry**
- Ralph Jaffe**  
and/y  
**Freda Jaffe**
- Ben Jealous**  
and/y  
**Susan Turnbull**
- James Hugh Jones, II**  
and/y  
**Charles S. Waters**
- Kevin Kamenetz**  
and/y  
**Valerie Ervin**
- Rich Madaleno**  
and/y  
**Luwanda Jenkins**
- Alec Ross**  
and/y  
**Julie C. Verratti**
- Jim Shea**  
and/y  
**Brandon M. Scott**
- Krish O'Mara Vignarajah**  
and/y  
**Sharon Y. Blake**

**Comptroller**  
**Vote for 1**  
 Contralor  
 Vote por 1

- Peter Franchot**  
Unopposed/Sin Oponente

**Attorney General**  
**Vote for 1**  
 Procurador General  
 Vote por 1

- Brian E. Frosh**  
Unopposed/Sin Oponente

**U.S. Senator**  
**Vote for 1**  
 Senador de EE.UU.  
 Vote por 1

- Ben Cardin**
- Erik Jetmir**
- Chelsea Manning**
- Marcia H. Morgan**
- Jerome "Jerry" Segal**
- Richard "Rikki" Vaughn**
- Debbie "Rica" Wilson**
- Lih Young**

**Representative in Congress**  
**District 4**  
**Vote for 1**  
 Representante en el Congreso  
 Distrito 4  
 Vote por 1

- Anthony G. Brown**  
Unopposed/Sin Oponente

**State Senator**  
**District 25**  
**Vote for 1**  
 Senador Estatal  
 Distrito 25  
 Vote por 1

- Angela M. Angel**
- Melony Griffith**
- Jonathan Edward Rosero**

**House of Delegates**  
**District 25**  
**Vote for up to 3**  
 Cámara de Delegados  
 Distrito 25  
 Vote hasta por 3

- Darryl Barnes**
- Wala Blegay**
- Nick Charles**
- Maurice Culbreath**
- Dereck E. Davis**
- Sherman R. Hardy**
- Stanley Onye**
- Kent Roberson**

**County Executive**  
**Vote for 1**  
 Ejecutivo del Condado  
 Vote por 1

- Angela Alsobrooks**
- Sam Bogley**
- Billy Bridges**
- Donna F. Edwards**
- Lewis S. Johnson**
- Michael E. Kennedy**
- Paul Monteiro**
- C. Anthony Muse**
- Tommie Thompson**

**County Council At Large**  
**Vote for up to 2**  
 Miembro del Concejo  
 Representando el Condado  
 Vote hasta por 2

- Juanita Culbreath-Miller**
- Mel Franklin**
- Calvin Hawkins**
- Melvin Bernard Johnson**
- Gerron Levi**
- Julian Lopez**
- Karen Toles**
- Reginald J. Tyer**
- Jonathan White**

**County Council**  
**District 8**  
**Vote for 1**  
 Concejo del Condado  
 Distrito 8  
 Vote por 1

- Monique Anderson-Walker**
- Carlton C. Carter**
- Tony Knotts**
- Karen Elizabeth Porter**
- Markida Lynette Walker**

**Vote Both Sides**  
 Vote en ambos lados

<b>Judge of the Circuit Court Circuit 7</b> <b>Vote for up to 6</b> Juez de la Corte de Circuito Circuito 7 Vote hasta por 6
<input type="radio"/> <b>Tiffany H. Anderson</b> Unopposed/Sin Oponente
<input type="radio"/> <b>Robin Bright</b> Unopposed/Sin Oponente
<input type="radio"/> <b>Peter Killough</b> Unopposed/Sin Oponente
<input type="radio"/> <b>William Snoddy</b> Unopposed/Sin Oponente
<input type="radio"/> <b>Sean D. Wallace</b> Unopposed/Sin Oponente
<input type="radio"/> <b>Judy Lynn Woodall</b> Unopposed/Sin Oponente

<b>State's Attorney</b> <b>Vote for 1</b> Fiscal del Estado Vote por 1
<input type="radio"/> <b>Aisha Braveboy</b>
<input type="radio"/> <b>D. Michael Lyles</b>
<input type="radio"/> <b>Victor Ramirez</b>

<b>Clerk of the Circuit Court</b> <b>Vote for 1</b> Secretario de la Corte del Circuito Vote por 1
<input type="radio"/> <b>Mahasin El Amin</b>
<input type="radio"/> <b>Adrion Jackson Howell</b>
<input type="radio"/> <b>Adrian Orlando Mason</b>
<input type="radio"/> <b>Gloria McClam-Magruder</b>
<input type="radio"/> <b>Bonita Maria Rabalais</b>
<input type="radio"/> <b>Denise Roberts</b>

<b>Register of Wills</b> <b>Vote for 1</b> Registrador Testamentario Vote por 1
<input type="radio"/> <b>Toyin Fasakin</b>
<input type="radio"/> <b>Cereta A. Lee</b>

<b>Judge of the Orphans' Court</b> <b>Vote for up to 3</b> Juez de la Corte de Huérfanos Vote hasta por 3
<input type="radio"/> <b>Wendy Alise Cartwright</b>
<input type="radio"/> <b>Athena Malloy Groves</b>
<input type="radio"/> <b>Vicky L. Ivory-Orem</b>
<input type="radio"/> <b>Julius Terrell</b>

<b>Sheriff</b> <b>Vote for 1</b> Alguacil Vote por 1
<input type="radio"/> <b>Anthony Ayers</b>
<input type="radio"/> <b>Dave Grogan</b>
<input type="radio"/> <b>Melvin C. High</b>
<input type="radio"/> <b>Sylvester E. Jones, Sr.</b>
<input type="radio"/> <b>Percy Reeder, Sr.</b>
<input type="radio"/> <b>Kendal Wade</b>

<b>Democratic Central Committee At Large District 21</b> <b>Vote for 1</b> Comité Central Demócrata Representando el Condado Distrito 21 Vote por 1
<input type="radio"/> <b>Michelle Garcia</b>
<input type="radio"/> <b>Riley Scott Williams</b>

<b>Democratic Central Committee At Large District 22</b> <b>Vote for 1</b> Comité Central Demócrata Representando el Condado Distrito 22 Vote por 1
<input type="radio"/> <b>Danny Schaible</b> Unopposed/Sin Oponente

<b>Democratic Central Committee At Large District 23</b> <b>Vote for 1</b> Comité Central Demócrata Representando el Condado Distrito 23 Vote por 1
<input type="radio"/> <b>Willow Emerson</b>
<input type="radio"/> <b>Cheryl Landis</b>

<b>Democratic Central Committee At Large District 24</b> <b>Vote for 1</b> Comité Central Demócrata Representando el Condado Distrito 24 Vote por 1
<input type="radio"/> <b>Derrick L. Coley</b>
<input type="radio"/> <b>Chris Stevenson</b>
<input type="radio"/> <b>Pat Thornton</b>
<input type="radio"/> <b>Donjuan "DJ" Williams</b>

<b>Democratic Central Committee At Large District 25</b> <b>Vote for 1</b> Comité Central Demócrata Representando el Condado Distrito 25 Vote por 1
<input type="radio"/> <b>Sherma Jack Brisseau</b>
<input type="radio"/> <b>Kent Roberson</b>

<b>Democratic Central Committee At Large District 26</b> <b>Vote for 1</b> Comité Central Demócrata Representando el Condado Distrito 26 Vote por 1
<input type="radio"/> <b>Cynthia Lee Collins</b>
<input type="radio"/> <b>Angela R. Jones</b>
<input type="radio"/> <b>Ladel Lewis</b>
<input type="radio"/> <b>Nathaniel L. Wallace</b>

<b>Democratic Central Committee At Large District 27</b> <b>Vote for 1</b> Comité Central Demócrata Representando el Condado Distrito 27 Vote por 1
<input type="radio"/> <b>John D.B. Carr</b> Unopposed/Sin Oponente

<b>Democratic Central Committee At Large District 47</b> <b>Vote for 1</b> Comité Central Demócrata Representando el Condado Distrito 47 Vote por 1
<input type="radio"/> <b>Donnie T. Arrington, Sr.</b> Unopposed/Sin Oponente

<b>Democratic Central Committee District 25</b> <b>Vote for up to 2</b> Comité Central Demócrata Distrito 25 Vote hasta por 2
<input type="radio"/> <b>Ernest H. Canlas</b>
<input type="radio"/> <b>Nova Coston</b>
<input type="radio"/> <b>John E. Richardson</b>
<input type="radio"/> <b>Rhonda Wallace</b>

<input type="radio"/> <b>Ernest H. Canlas</b>
<input type="radio"/> <b>Nova Coston</b>
<input type="radio"/> <b>John E. Richardson</b>
<input type="radio"/> <b>Rhonda Wallace</b>

**End of Ballot**  
 Fin de la Papeleta 

**Official Ballot**  
**2018 Gubernatorial Primary Election**  
**June 26, 2018**  
**State of Maryland, Prince George's County**  
**Democratic Ballot**

**BS DEM 24**

Papeleta Electoral Oficial  
 2018 Elección Primaria Gubernamental  
 26 de junio del 2018  
 Estado de Maryland, Condado de Prince George's  
 Papeleta del Partido Demócrata

**Instructions**  
**Instrucciones**

**Making Selections**  
 Como Marcar sus Selecciones

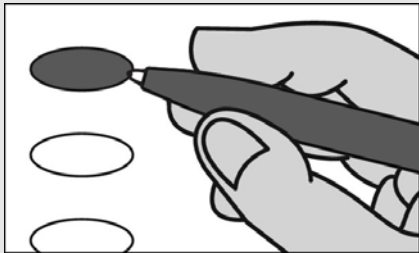

Fill in the oval to the left of the name of your choice. You must blacken the oval completely, and do not make any marks outside of the oval. You do not have to vote in every race.

Llene el óvalo a la izquierda del nombre de su selección. Debe rellenar completamente el óvalo. No haga ninguna marca fuera del óvalo. No tiene que votar en cada contienda.



Do not cross out or erase, or your vote may not count. If you make a mistake or a stray mark, you may ask for a new ballot.

No tache o borre su voto. Si comete un error o hace una marca demás, puede solicitar una nueva papeleta.

**Governor / Lt. Governor**  
**Vote for 1**  
 Gobernador / Vicegobernador  
 Vote por 1

- Rushern L. Baker, III**  
and/y  
**Elizabeth Embry**
- Ralph Jaffe**  
and/y  
**Freda Jaffe**
- Ben Jealous**  
and/y  
**Susan Turnbull**
- James Hugh Jones, II**  
and/y  
**Charles S. Waters**
- Kevin Kamenetz**  
and/y  
**Valerie Ervin**
- Rich Madaleno**  
and/y  
**Luwanda Jenkins**
- Alec Ross**  
and/y  
**Julie C. Verratti**
- Jim Shea**  
and/y  
**Brandon M. Scott**
- Krish O'Mara Vignarajah**  
and/y  
**Sharon Y. Blake**

**Comptroller**  
**Vote for 1**  
 Contralor  
 Vote por 1

- Peter Franchot**  
Unopposed/Sin Oponente

**Attorney General**  
**Vote for 1**  
 Procurador General  
 Vote por 1

- Brian E. Frosh**  
Unopposed/Sin Oponente

**U.S. Senator**  
**Vote for 1**  
 Senador de EE.UU.  
 Vote por 1

- Ben Cardin**
- Erik Jetmir**
- Chelsea Manning**
- Marcia H. Morgan**
- Jerome "Jerry" Segal**
- Richard "Rikki" Vaughn**
- Debbie "Rica" Wilson**
- Lih Young**

**Representative in Congress**  
**District 4**  
**Vote for 1**  
 Representante en el Congreso  
 Distrito 4  
 Vote por 1

- Anthony G. Brown**  
Unopposed/Sin Oponente

**State Senator**  
**District 24**  
**Vote for 1**  
 Senador Estatal  
 Distrito 24  
 Vote por 1

- Tiffany Alston**
- Joanne C. Benson**
- Everett D. Browning, Sr.**

**House of Delegates**  
**District 24**  
**Vote for up to 3**  
 Cámara de Delegados  
 Distrito 24  
 Vote hasta por 3

- Erek L. Barron**
- Sia Finoh**
- Andrea Fletcher Harrison**
- Marnitta L. King**
- Jazz Lewis**
- Delaneo Miller**
- Maurice Simpson, Jr.**
- Joyce Starks**
- LaTasha R. Ward**
- Donjuan "DJ" Williams**
- Michelle R. Wright**

**County Executive**  
**Vote for 1**  
 Ejecutivo del Condado  
 Vote por 1

- Angela Alsobrooks**
- Sam Bogley**
- Billy Bridges**
- Donna F. Edwards**
- Lewis S. Johnson**
- Michael E. Kennedy**
- Paul Monteiro**
- C. Anthony Muse**
- Tommie Thompson**

**County Council At Large**  
**Vote for up to 2**  
 Miembro del Concejo  
 Representando el Condado  
 Vote hasta por 2

- Juanita Culbreath-Miller**
- Mel Franklin**
- Calvin Hawkins**
- Melvin Bernard Johnson**
- Gerron Levi**
- Julian Lopez**
- Karen Toles**
- Reginald J. Tyer**
- Jonathan White**

**County Council**  
**District 7**  
**Vote for 1**  
 Concejo del Condado  
 Distrito 7  
 Vote por 1

- Karen Anderson**
- Bruce Branch**
- Michele Clarke**
- Gary Lee Falls**
- Krystal Oriadha**
- BJ Paige**
- Juan Stewart, Jr.**
- Rodney Colvin Streeter**

**Vote Both Sides**  
 Vote en ambos lados

<b>Judge of the Circuit Court Circuit 7</b> <b>Vote for up to 6</b> Juez de la Corte de Circuito Circuito 7 Vote hasta por 6
<input type="radio"/> <b>Tiffany H. Anderson</b> Unopposed/Sin Oponente
<input type="radio"/> <b>Robin Bright</b> Unopposed/Sin Oponente
<input type="radio"/> <b>Peter Killough</b> Unopposed/Sin Oponente
<input type="radio"/> <b>William Snoddy</b> Unopposed/Sin Oponente
<input type="radio"/> <b>Sean D. Wallace</b> Unopposed/Sin Oponente
<input type="radio"/> <b>Judy Lynn Woodall</b> Unopposed/Sin Oponente
<b>State's Attorney</b> <b>Vote for 1</b> Fiscal del Estado Vote por 1
<input type="radio"/> <b>Aisha Braveboy</b>
<input type="radio"/> <b>D. Michael Lyles</b>
<input type="radio"/> <b>Victor Ramirez</b>
<b>Clerk of the Circuit Court</b> <b>Vote for 1</b> Secretario de la Corte del Circuito Vote por 1
<input type="radio"/> <b>Mahasin El Amin</b>
<input type="radio"/> <b>Adrion Jackson Howell</b>
<input type="radio"/> <b>Adrian Orlando Mason</b>
<input type="radio"/> <b>Gloria McClam-Magruder</b>
<input type="radio"/> <b>Bonita Maria Rabalais</b>
<input type="radio"/> <b>Denise Roberts</b>
<b>Register of Wills</b> <b>Vote for 1</b> Registrador Testamentario Vote por 1
<input type="radio"/> <b>Toyin Fasakin</b>
<input type="radio"/> <b>Cereta A. Lee</b>
<b>Judge of the Orphans' Court</b> <b>Vote for up to 3</b> Juez de la Corte de Huérfanos Vote hasta por 3
<input type="radio"/> <b>Wendy Alise Cartwright</b>
<input type="radio"/> <b>Athena Malloy Groves</b>
<input type="radio"/> <b>Vicky L. Ivory-Orem</b>
<input type="radio"/> <b>Julius Terrell</b>
<b>Sheriff</b> <b>Vote for 1</b> Alguacil Vote por 1
<input type="radio"/> <b>Anthony Ayers</b>
<input type="radio"/> <b>Dave Grogan</b>
<input type="radio"/> <b>Melvin C. High</b>
<input type="radio"/> <b>Sylvester E. Jones, Sr.</b>
<input type="radio"/> <b>Percy Reeder, Sr.</b>
<input type="radio"/> <b>Kendal Wade</b>
<b>Democratic Central Committee At Large District 21</b> <b>Vote for 1</b> Comité Central Demócrata Representando el Condado Distrito 21 Vote por 1
<input type="radio"/> <b>Michelle Garcia</b>
<input type="radio"/> <b>Riley Scott Williams</b>

<b>Democratic Central Committee At Large District 22</b> <b>Vote for 1</b> Comité Central Demócrata Representando el Condado Distrito 22 Vote por 1
<input type="radio"/> <b>Danny Schaible</b> Unopposed/Sin Oponente
<b>Democratic Central Committee At Large District 23</b> <b>Vote for 1</b> Comité Central Demócrata Representando el Condado Distrito 23 Vote por 1
<input type="radio"/> <b>Willow Emerson</b>
<input type="radio"/> <b>Cheryl Landis</b>
<b>Democratic Central Committee At Large District 24</b> <b>Vote for 1</b> Comité Central Demócrata Representando el Condado Distrito 24 Vote por 1
<input type="radio"/> <b>Derrick L. Coley</b>
<input type="radio"/> <b>Chris Stevenson</b>
<input type="radio"/> <b>Pat Thornton</b>
<input type="radio"/> <b>Donjuan "DJ" Williams</b>
<b>Democratic Central Committee At Large District 25</b> <b>Vote for 1</b> Comité Central Demócrata Representando el Condado Distrito 25 Vote por 1
<input type="radio"/> <b>Sherma Jack Brisseau</b>
<input type="radio"/> <b>Kent Roberson</b>
<b>Democratic Central Committee At Large District 26</b> <b>Vote for 1</b> Comité Central Demócrata Representando el Condado Distrito 26 Vote por 1
<input type="radio"/> <b>Cynthia Lee Collins</b>
<input type="radio"/> <b>Angela R. Jones</b>
<input type="radio"/> <b>Ladel Lewis</b>
<input type="radio"/> <b>Nathaniel L. Wallace</b>
<b>Democratic Central Committee At Large District 27</b> <b>Vote for 1</b> Comité Central Demócrata Representando el Condado Distrito 27 Vote por 1
<input type="radio"/> <b>John D.B. Carr</b> Unopposed/Sin Oponente
<b>Democratic Central Committee At Large District 47</b> <b>Vote for 1</b> Comité Central Demócrata Representando el Condado Distrito 47 Vote por 1
<input type="radio"/> <b>Donnie T. Arrington, Sr.</b> Unopposed/Sin Oponente

<b>Democratic Central Committee District 24</b> <b>Vote for up to 2</b> Comité Central Demócrata Distrito 24 Vote hasta por 2
<input type="radio"/> <b>Sonji Moore Abdullah</b>
<input type="radio"/> <b>Margaret A. Boles</b>
<input type="radio"/> <b>Matthew Fogg</b>
<input type="radio"/> <b>Faye Martin Howell</b>
<input type="radio"/> <b>Ryan Middleton</b>
<input type="radio"/> <b>Patricia M. Waiters</b>
<b>Board of Education District 6</b> <b>Vote for 1</b> Junta de Educación Distrito 6 Vote por 1
<input type="radio"/> <b>Carolyn Maria Boston</b>
<input type="radio"/> <b>Caleb A. Camara</b>
<input type="radio"/> <b>Pat Fletcher</b>
<input type="radio"/> <b>Belinda Queen</b>
<input type="radio"/> <b>Ava Annette Richardson</b>
<input type="radio"/> <b>David E. Shelton</b>
<input type="radio"/> <b>Anthony Triplin</b>
<b>End of Ballot</b> Fin de la Papeleta

**Official Ballot**  
**2018 Gubernatorial Primary Election**  
**June 26, 2018**  
**State of Maryland, Prince George's County**  
**Democratic Ballot**

**BS DEM 25**

Papeleta Electoral Oficial  
 2018 Elección Primaria Gubernamental  
 26 de junio del 2018  
 Estado de Maryland, Condado de Prince George's  
 Papeleta del Partido Demócrata

**Instructions**  
**Instrucciones**

**Making Selections**  
 Como Marcar sus Selecciones



Fill in the oval to the left of the name of your choice. You must blacken the oval completely, and do not make any marks outside of the oval. You do not have to vote in every race.

Llene el óvalo a la izquierda del nombre de su selección. Debe rellenar completamente el óvalo. No haga ninguna marca fuera del óvalo. No tiene que votar en cada contienda.



Do not cross out or erase, or your vote may not count. If you make a mistake or a stray mark, you may ask for a new ballot.

No tache o borre su voto. Si comete un error o hace una marca demás, puede solicitar una nueva papeleta.

**Governor / Lt. Governor**  
**Vote for 1**  
 Gobernador / Vicegobernador  
 Vote por 1

- Rushern L. Baker, III**  
and/y  
**Elizabeth Embry**
- Ralph Jaffe**  
and/y  
**Freda Jaffe**
- Ben Jealous**  
and/y  
**Susan Turnbull**
- James Hugh Jones, II**  
and/y  
**Charles S. Waters**
- Kevin Kamenetz**  
and/y  
**Valerie Ervin**
- Rich Madaleno**  
and/y  
**Luwanda Jenkins**
- Alec Ross**  
and/y  
**Julie C. Verratti**
- Jim Shea**  
and/y  
**Brandon M. Scott**
- Krish O'Mara Vignarajah**  
and/y  
**Sharon Y. Blake**

**Comptroller**  
**Vote for 1**  
 Contralor  
 Vote por 1

- Peter Franchot**  
Unopposed/Sin Oponente

**Attorney General**  
**Vote for 1**  
 Procurador General  
 Vote por 1

- Brian E. Frosh**  
Unopposed/Sin Oponente

**U.S. Senator**  
**Vote for 1**  
 Senador de EE.UU.  
 Vote por 1

- Ben Cardin**
- Erik Jetmir**
- Chelsea Manning**
- Marcia H. Morgan**
- Jerome "Jerry" Segal**
- Richard "Rikki" Vaughn**
- Debbie "Rica" Wilson**
- Lih Young**

**Representative in Congress**  
**District 4**  
**Vote for 1**  
 Representante en el Congreso  
 Distrito 4  
 Vote por 1

- Anthony G. Brown**  
Unopposed/Sin Oponente

**State Senator**  
**District 25**  
**Vote for 1**  
 Senador Estatal  
 Distrito 25  
 Vote por 1

- Angela M. Angel**
- Melony Griffith**
- Jonathan Edward Rosero**

**House of Delegates**  
**District 25**  
**Vote for up to 3**  
 Cámara de Delegados  
 Distrito 25  
 Vote hasta por 3

- Darryl Barnes**
- Wala Blegay**
- Nick Charles**
- Maurice Culbreath**
- Dereck E. Davis**
- Sherman R. Hardy**
- Stanley Onye**
- Kent Roberson**

**County Executive**  
**Vote for 1**  
 Ejecutivo del Condado  
 Vote por 1

- Angela Alsobrooks**
- Sam Bogley**
- Billy Bridges**
- Donna F. Edwards**
- Lewis S. Johnson**
- Michael E. Kennedy**
- Paul Monteiro**
- C. Anthony Muse**
- Tommie Thompson**

**County Council At Large**  
**Vote for up to 2**  
 Miembro del Concejo  
 Representando el Condado  
 Vote hasta por 2

- Juanita Culbreath-Miller**
- Mel Franklin**
- Calvin Hawkins**
- Melvin Bernard Johnson**
- Gerron Levi**
- Julian Lopez**
- Karen Toles**
- Reginald J. Tyer**
- Jonathan White**

**County Council**  
**District 6**  
**Vote for 1**  
 Concejo del Condado  
 Distrito 6  
 Vote por 1

- Derrick Leon Davis**
- Ryan Christopher Greene**
- Duane Anthony Staples**

**Judge of the Circuit Court**  
**Circuit 7**  
**Vote for up to 6**  
 Juez de la Corte de Circuito  
 Circuito 7  
 Vote hasta por 6

- Tiffany H. Anderson**  
Unopposed/Sin Oponente
- Robin Bright**  
Unopposed/Sin Oponente
- Peter Killough**  
Unopposed/Sin Oponente
- William Snoddy**  
Unopposed/Sin Oponente
- Sean D. Wallace**  
Unopposed/Sin Oponente
- Judy Lynn Woodall**  
Unopposed/Sin Oponente

**Vote Both Sides**  
 Vote en ambos lados



<b>State's Attorney</b> <b>Vote for 1</b> Fiscal del Estado Vote por 1
<input type="radio"/> <b>Aisha Braveboy</b>
<input type="radio"/> <b>D. Michael Lyles</b>
<input type="radio"/> <b>Victor Ramirez</b>
<b>Clerk of the Circuit Court</b> <b>Vote for 1</b> Secretario de la Corte del Circuito Vote por 1
<input type="radio"/> <b>Mahasin El Amin</b>
<input type="radio"/> <b>Adrion Jackson Howell</b>
<input type="radio"/> <b>Adrian Orlando Mason</b>
<input type="radio"/> <b>Gloria McClam-Magruder</b>
<input type="radio"/> <b>Bonita Maria Rabalais</b>
<input type="radio"/> <b>Denise Roberts</b>
<b>Register of Wills</b> <b>Vote for 1</b> Registrador Testamentario Vote por 1
<input type="radio"/> <b>Toyin Fasakin</b>
<input type="radio"/> <b>Cereta A. Lee</b>
<b>Judge of the Orphans' Court</b> <b>Vote for up to 3</b> Juez de la Corte de Huérfanos Vote hasta por 3
<input type="radio"/> <b>Wendy Alise Cartwright</b>
<input type="radio"/> <b>Athena Malloy Groves</b>
<input type="radio"/> <b>Vicky L. Ivory-Orem</b>
<input type="radio"/> <b>Julius Terrell</b>
<b>Sheriff</b> <b>Vote for 1</b> Alguacil Vote por 1
<input type="radio"/> <b>Anthony Ayers</b>
<input type="radio"/> <b>Dave Grogan</b>
<input type="radio"/> <b>Melvin C. High</b>
<input type="radio"/> <b>Sylvester E. Jones, Sr.</b>
<input type="radio"/> <b>Percy Reeder, Sr.</b>
<input type="radio"/> <b>Kendal Wade</b>
<b>Democratic Central Committee At Large District 21</b> <b>Vote for 1</b> Comité Central Demócrata Representando el Condado Distrito 21 Vote por 1
<input type="radio"/> <b>Michelle Garcia</b>
<input type="radio"/> <b>Riley Scott Williams</b>
<b>Democratic Central Committee At Large District 22</b> <b>Vote for 1</b> Comité Central Demócrata Representando el Condado Distrito 22 Vote por 1
<input type="radio"/> <b>Danny Schaible</b> Unopposed/Sin Oponente
<b>Democratic Central Committee At Large District 23</b> <b>Vote for 1</b> Comité Central Demócrata Representando el Condado Distrito 23 Vote por 1
<input type="radio"/> <b>Willow Emerson</b>
<input type="radio"/> <b>Cheryl Landis</b>

<b>Democratic Central Committee At Large District 24</b> <b>Vote for 1</b> Comité Central Demócrata Representando el Condado Distrito 24 Vote por 1
<input type="radio"/> <b>Derrick L. Coley</b>
<input type="radio"/> <b>Chris Stevenson</b>
<input type="radio"/> <b>Pat Thornton</b>
<input type="radio"/> <b>Donjuan "DJ" Williams</b>
<b>Democratic Central Committee At Large District 25</b> <b>Vote for 1</b> Comité Central Demócrata Representando el Condado Distrito 25 Vote por 1
<input type="radio"/> <b>Sherma Jack Brisseau</b>
<input type="radio"/> <b>Kent Roberson</b>
<b>Democratic Central Committee At Large District 26</b> <b>Vote for 1</b> Comité Central Demócrata Representando el Condado Distrito 26 Vote por 1
<input type="radio"/> <b>Cynthia Lee Collins</b>
<input type="radio"/> <b>Angela R. Jones</b>
<input type="radio"/> <b>Ladel Lewis</b>
<input type="radio"/> <b>Nathaniel L. Wallace</b>
<b>Democratic Central Committee At Large District 27</b> <b>Vote for 1</b> Comité Central Demócrata Representando el Condado Distrito 27 Vote por 1
<input type="radio"/> <b>John D.B. Carr</b> Unopposed/Sin Oponente
<b>Democratic Central Committee At Large District 47</b> <b>Vote for 1</b> Comité Central Demócrata Representando el Condado Distrito 47 Vote por 1
<input type="radio"/> <b>Donnie T. Arrington, Sr.</b> Unopposed/Sin Oponente
<b>Democratic Central Committee District 25</b> <b>Vote for up to 2</b> Comité Central Demócrata Distrito 25 Vote hasta por 2
<input type="radio"/> <b>Ernest H. Canlas</b>
<input type="radio"/> <b>Nova Coston</b>
<input type="radio"/> <b>John E. Richardson</b>
<input type="radio"/> <b>Rhonda Wallace</b>

<b>Board of Education District 6</b> <b>Vote for 1</b> Junta de Educación Distrito 6 Vote por 1
<input type="radio"/> <b>Carolyn Maria Boston</b>
<input type="radio"/> <b>Caleb A. Camara</b>
<input type="radio"/> <b>Pat Fletcher</b>
<input type="radio"/> <b>Belinda Queen</b>
<input type="radio"/> <b>Ava Annette Richardson</b>
<input type="radio"/> <b>David E. Shelton</b>
<input type="radio"/> <b>Anthony Triplin</b>

**End of Ballot**  
 Fin de la Papeleta



**Official Ballot**  
**2018 Gubernatorial Primary Election**  
**June 26, 2018**  
**State of Maryland, Prince George's County**  
**Democratic Ballot**

**BS DEM 26**

Papeleta Electoral Oficial  
 2018 Elección Primaria Gubernamental  
 26 de junio del 2018  
 Estado de Maryland, Condado de Prince George's  
 Papeleta del Partido Demócrata

**Instructions**  
**Instrucciones**

**Making Selections**  
**Como Marcar sus Selecciones**

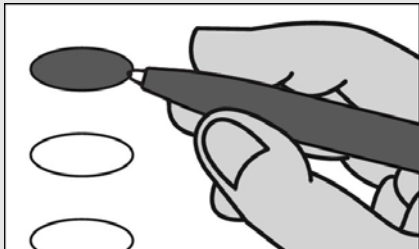

Fill in the oval to the left of the name of your choice. You must blacken the oval completely, and do not make any marks outside of the oval. You do not have to vote in every race.

Llene el óvalo a la izquierda del nombre de su selección. Debe rellenar completamente el óvalo. No haga ninguna marca fuera del óvalo. No tiene que votar en cada contienda.



Do not cross out or erase, or your vote may not count. If you make a mistake or a stray mark, you may ask for a new ballot.

No tache o borre su voto. Si comete un error o hace una marca demás, puede solicitar una nueva papeleta.

**Governor / Lt. Governor**  
**Vote for 1**  
 Gobernador / Vicegobernador  
 Vote por 1

- Rushern L. Baker, III**  
and/y  
**Elizabeth Embry**
- Ralph Jaffe**  
and/y  
**Freda Jaffe**
- Ben Jealous**  
and/y  
**Susan Turnbull**
- James Hugh Jones, II**  
and/y  
**Charles S. Waters**
- Kevin Kamenetz**  
and/y  
**Valerie Ervin**
- Rich Madaleno**  
and/y  
**Luwanda Jenkins**
- Alec Ross**  
and/y  
**Julie C. Verratti**
- Jim Shea**  
and/y  
**Brandon M. Scott**
- Krish O'Mara Vignarajah**  
and/y  
**Sharon Y. Blake**

**Comptroller**  
**Vote for 1**  
 Contralor  
 Vote por 1

- Peter Franchot**  
Unopposed/Sin Oponente

**Attorney General**  
**Vote for 1**  
 Procurador General  
 Vote por 1

- Brian E. Frosh**  
Unopposed/Sin Oponente

**U.S. Senator**  
**Vote for 1**  
 Senador de EE.UU.  
 Vote por 1

- Ben Cardin**
- Erik Jetmir**
- Chelsea Manning**
- Marcia H. Morgan**
- Jerome "Jerry" Segal**
- Richard "Rikki" Vaughn**
- Debbie "Rica" Wilson**
- Lih Young**

**Representative in Congress**  
**District 4**  
**Vote for 1**  
 Representante en el Congreso  
 Distrito 4  
 Vote por 1

- Anthony G. Brown**  
Unopposed/Sin Oponente

**State Senator**  
**District 26**  
**Vote for 1**  
 Senador Estatal  
 Distrito 26  
 Vote por 1

- Obie Patterson**
- Jamila J. Woods**

**House of Delegates**  
**District 26**  
**Vote for up to 3**  
 Cámara de Delegados  
 Distrito 26  
 Vote hasta por 3

- Sean Chao**
- Diedra Henry-Spires**
- Leonard "Lennie" Moses**
- Sade Oshinubi**
- David Sloan**
- Veronica Turner**
- Kris Valderrama**
- Jay Walker**

**County Executive**  
**Vote for 1**  
 Ejecutivo del Condado  
 Vote por 1

- Angela Alsobrooks**
- Sam Bogley**
- Billy Bridges**
- Donna F. Edwards**
- Lewis S. Johnson**
- Michael E. Kennedy**
- Paul Monteiro**
- C. Anthony Muse**
- Tommie Thompson**

**County Council At Large**  
**Vote for up to 2**  
 Miembro del Concejo  
 Representando el Condado  
 Vote hasta por 2

- Juanita Culbreath-Miller**
- Mel Franklin**
- Calvin Hawkins**
- Melvin Bernard Johnson**
- Gerron Levi**
- Julian Lopez**
- Karen Toles**
- Reginald J. Tyer**
- Jonathan White**

**County Council**  
**District 8**  
**Vote for 1**  
 Concejo del Condado  
 Distrito 8  
 Vote por 1

- Monique Anderson-Walker**
- Carlton C. Carter**
- Tony Knotts**
- Karen Elizabeth Porter**
- Markida Lynette Walker**

**Vote Both Sides**  
 Vote en ambos lados

<b>Judge of the Circuit Court Circuit 7</b> <b>Vote for up to 6</b> Juez de la Corte de Circuito Circuito 7 Vote hasta por 6
<input type="radio"/> <b>Tiffany H. Anderson</b> Unopposed/Sin Oponente
<input type="radio"/> <b>Robin Bright</b> Unopposed/Sin Oponente
<input type="radio"/> <b>Peter Killough</b> Unopposed/Sin Oponente
<input type="radio"/> <b>William Snoddy</b> Unopposed/Sin Oponente
<input type="radio"/> <b>Sean D. Wallace</b> Unopposed/Sin Oponente
<input type="radio"/> <b>Judy Lynn Woodall</b> Unopposed/Sin Oponente

<b>State's Attorney</b> <b>Vote for 1</b> Fiscal del Estado Vote por 1
<input type="radio"/> <b>Aisha Braveboy</b>
<input type="radio"/> <b>D. Michael Lyles</b>
<input type="radio"/> <b>Victor Ramirez</b>

<b>Clerk of the Circuit Court</b> <b>Vote for 1</b> Secretario de la Corte del Circuito Vote por 1
<input type="radio"/> <b>Mahasin El Amin</b>
<input type="radio"/> <b>Adrion Jackson Howell</b>
<input type="radio"/> <b>Adrian Orlando Mason</b>
<input type="radio"/> <b>Gloria McClam-Magruder</b>
<input type="radio"/> <b>Bonita Maria Rabalais</b>
<input type="radio"/> <b>Denise Roberts</b>

<b>Register of Wills</b> <b>Vote for 1</b> Registrador Testamentario Vote por 1
<input type="radio"/> <b>Toyin Fasakin</b>
<input type="radio"/> <b>Cereta A. Lee</b>

<b>Judge of the Orphans' Court</b> <b>Vote for up to 3</b> Juez de la Corte de Huérfanos Vote hasta por 3
<input type="radio"/> <b>Wendy Alise Cartwright</b>
<input type="radio"/> <b>Athena Malloy Groves</b>
<input type="radio"/> <b>Vicky L. Ivory-Orem</b>
<input type="radio"/> <b>Julius Terrell</b>

<b>Sheriff</b> <b>Vote for 1</b> Alguacil Vote por 1
<input type="radio"/> <b>Anthony Ayers</b>
<input type="radio"/> <b>Dave Grogan</b>
<input type="radio"/> <b>Melvin C. High</b>
<input type="radio"/> <b>Sylvester E. Jones, Sr.</b>
<input type="radio"/> <b>Percy Reeder, Sr.</b>
<input type="radio"/> <b>Kendal Wade</b>

<b>Democratic Central Committee At Large District 21</b> <b>Vote for 1</b> Comité Central Demócrata Representando el Condado Distrito 21 Vote por 1
<input type="radio"/> <b>Michelle Garcia</b>
<input type="radio"/> <b>Riley Scott Williams</b>

<b>Democratic Central Committee At Large District 22</b> <b>Vote for 1</b> Comité Central Demócrata Representando el Condado Distrito 22 Vote por 1
<input type="radio"/> <b>Danny Schaible</b> Unopposed/Sin Oponente

<b>Democratic Central Committee At Large District 23</b> <b>Vote for 1</b> Comité Central Demócrata Representando el Condado Distrito 23 Vote por 1
<input type="radio"/> <b>Willow Emerson</b>
<input type="radio"/> <b>Cheryl Landis</b>

<b>Democratic Central Committee At Large District 24</b> <b>Vote for 1</b> Comité Central Demócrata Representando el Condado Distrito 24 Vote por 1
<input type="radio"/> <b>Derrick L. Coley</b>
<input type="radio"/> <b>Chris Stevenson</b>
<input type="radio"/> <b>Pat Thornton</b>
<input type="radio"/> <b>Donjuan "DJ" Williams</b>

<b>Democratic Central Committee At Large District 25</b> <b>Vote for 1</b> Comité Central Demócrata Representando el Condado Distrito 25 Vote por 1
<input type="radio"/> <b>Sherma Jack Brisseau</b>
<input type="radio"/> <b>Kent Roberson</b>

<b>Democratic Central Committee At Large District 26</b> <b>Vote for 1</b> Comité Central Demócrata Representando el Condado Distrito 26 Vote por 1
<input type="radio"/> <b>Cynthia Lee Collins</b>
<input type="radio"/> <b>Angela R. Jones</b>
<input type="radio"/> <b>Ladel Lewis</b>
<input type="radio"/> <b>Nathaniel L. Wallace</b>

<b>Democratic Central Committee At Large District 27</b> <b>Vote for 1</b> Comité Central Demócrata Representando el Condado Distrito 27 Vote por 1
<input type="radio"/> <b>John D.B. Carr</b> Unopposed/Sin Oponente

<b>Democratic Central Committee At Large District 47</b> <b>Vote for 1</b> Comité Central Demócrata Representando el Condado Distrito 47 Vote por 1
<input type="radio"/> <b>Donnie T. Arrington, Sr.</b> Unopposed/Sin Oponente

<b>Democratic Central Committee District 26</b> <b>Vote for up to 2</b> Comité Central Demócrata Distrito 26 Vote hasta por 2
<input type="radio"/> <b>Antwan C. Brown</b>
<input type="radio"/> <b>Nora E. Carmichael</b>
<input type="radio"/> <b>John T. Mitchell</b>
<input type="radio"/> <b>Dennis H. Rowe</b>

**End of Ballot**  
 Fin de la Papeleta 



**Official Ballot**  
**2018 Gubernatorial Primary Election**  
**June 26, 2018**  
**State of Maryland, Prince George's County**  
**Democratic Ballot**

**BS DEM 27**

Papeleta Electoral Oficial  
 2018 Elección Primaria Gubernamental  
 26 de junio del 2018  
 Estado de Maryland, Condado de Prince George's  
 Papeleta del Partido Demócrata

**Instructions**  
**Instrucciones**

**Making Selections**  
 Como Marcar sus Selecciones

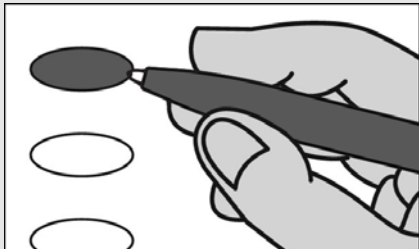

Fill in the oval to the left of the name of your choice. You must blacken the oval completely, and do not make any marks outside of the oval. You do not have to vote in every race.

Llene el óvalo a la izquierda del nombre de su selección. Debe rellenar completamente el óvalo. No haga ninguna marca fuera del óvalo. No tiene que votar en cada contienda.



Do not cross out or erase, or your vote may not count. If you make a mistake or a stray mark, you may ask for a new ballot.

No tache o borre su voto. Si comete un error o hace una marca demás, puede solicitar una nueva papeleta.

**Governor / Lt. Governor**  
**Vote for 1**  
 Gobernador / Vicegobernador  
 Vote por 1

- Rushern L. Baker, III**  
and/y  
**Elizabeth Embry**
- Ralph Jaffe**  
and/y  
**Freda Jaffe**
- Ben Jealous**  
and/y  
**Susan Turnbull**
- James Hugh Jones, II**  
and/y  
**Charles S. Waters**
- Kevin Kamenetz**  
and/y  
**Valerie Ervin**
- Rich Madaleno**  
and/y  
**Luwanda Jenkins**
- Alec Ross**  
and/y  
**Julie C. Verratti**
- Jim Shea**  
and/y  
**Brandon M. Scott**
- Krish O'Mara Vignarajah**  
and/y  
**Sharon Y. Blake**

**Comptroller**  
**Vote for 1**  
 Contralor  
 Vote por 1

- Peter Franchot**  
Unopposed/Sin Oponente

**Attorney General**  
**Vote for 1**  
 Procurador General  
 Vote por 1

- Brian E. Frosh**  
Unopposed/Sin Oponente

**U.S. Senator**  
**Vote for 1**  
 Senador de EE.UU.  
 Vote por 1

- Ben Cardin**
- Erik Jetmir**
- Chelsea Manning**
- Marcia H. Morgan**
- Jerome "Jerry" Segal**
- Richard "Rikki" Vaughn**
- Debbie "Rica" Wilson**
- Lih Young**

**Representative in Congress**  
**District 5**  
**Vote for 1**  
 Representante en el Congreso  
 Distrito 5  
 Vote por 1

- Dennis L. Fritz**
- Steny H. Hoyer**

**State Senator**  
**District 23**  
**Vote for 1**  
 Senador Estatal  
 Distrito 23  
 Vote por 1

- Tim Adams**
- Douglas J. J. Peters**

**House of Delegates**  
**District 23A**  
**Vote for 1**  
 Cámara de Delegados  
 Distrito 23A  
 Vote por 1

- Shabnam Ahmed**
- Kevin Samuel Thomas**
- Geraldine Valentino-Smith**

**County Executive**  
**Vote for 1**  
 Ejecutivo del Condado  
 Vote por 1

- Angela Alsobrooks**
- Sam Bogley**
- Billy Bridges**
- Donna F. Edwards**
- Lewis S. Johnson**
- Michael E. Kennedy**
- Paul Monteiro**
- C. Anthony Muse**
- Tommie Thompson**

**County Council At Large**  
**Vote for up to 2**  
 Miembro del Concejo  
 Representando el Condado  
 Vote hasta por 2

- Juanita Culbreath-Miller**
- Mel Franklin**
- Calvin Hawkins**
- Melvin Bernard Johnson**
- Gerron Levi**
- Julian Lopez**
- Karen Toles**
- Reginald J. Tyer**
- Jonathan White**

**County Council**  
**District 4**  
**Vote for 1**  
 Concejo del Condado  
 Distrito 4  
 Vote por 1

- Todd M. Turner**  
Unopposed/Sin Oponente

**Judge of the Circuit Court**  
**Circuit 7**  
**Vote for up to 6**  
 Juez de la Corte de Circuito  
 Circuito 7  
 Vote hasta por 6

- Tiffany H. Anderson**  
Unopposed/Sin Oponente
- Robin Bright**  
Unopposed/Sin Oponente
- Peter Killough**  
Unopposed/Sin Oponente
- William Snoddy**  
Unopposed/Sin Oponente
- Sean D. Wallace**  
Unopposed/Sin Oponente
- Judy Lynn Woodall**  
Unopposed/Sin Oponente

**Vote Both Sides**  
 Vote en ambos lados



<b>State's Attorney</b> <b>Vote for 1</b> Fiscal del Estado Vote por 1
<input type="radio"/> <b>Aisha Braveboy</b>
<input type="radio"/> <b>D. Michael Lyles</b>
<input type="radio"/> <b>Victor Ramirez</b>
<b>Clerk of the Circuit Court</b> <b>Vote for 1</b> Secretario de la Corte del Circuito Vote por 1
<input type="radio"/> <b>Mahasin El Amin</b>
<input type="radio"/> <b>Adrion Jackson Howell</b>
<input type="radio"/> <b>Adrian Orlando Mason</b>
<input type="radio"/> <b>Gloria McClam-Magruder</b>
<input type="radio"/> <b>Bonita Maria Rabalais</b>
<input type="radio"/> <b>Denise Roberts</b>
<b>Register of Wills</b> <b>Vote for 1</b> Registrador Testamentario Vote por 1
<input type="radio"/> <b>Toyin Fasakin</b>
<input type="radio"/> <b>Cereta A. Lee</b>
<b>Judge of the Orphans' Court</b> <b>Vote for up to 3</b> Juez de la Corte de Huérfanos Vote hasta por 3
<input type="radio"/> <b>Wendy Alise Cartwright</b>
<input type="radio"/> <b>Athena Malloy Groves</b>
<input type="radio"/> <b>Vicky L. Ivory-Orem</b>
<input type="radio"/> <b>Julius Terrell</b>
<b>Sheriff</b> <b>Vote for 1</b> Alguacil Vote por 1
<input type="radio"/> <b>Anthony Ayers</b>
<input type="radio"/> <b>Dave Grogan</b>
<input type="radio"/> <b>Melvin C. High</b>
<input type="radio"/> <b>Sylvester E. Jones, Sr.</b>
<input type="radio"/> <b>Percy Reeder, Sr.</b>
<input type="radio"/> <b>Kendal Wade</b>
<b>Democratic Central Committee At Large District 21</b> <b>Vote for 1</b> Comité Central Demócrata Representando el Condado Distrito 21 Vote por 1
<input type="radio"/> <b>Michelle Garcia</b>
<input type="radio"/> <b>Riley Scott Williams</b>
<b>Democratic Central Committee At Large District 22</b> <b>Vote for 1</b> Comité Central Demócrata Representando el Condado Distrito 22 Vote por 1
<input type="radio"/> <b>Danny Schaible</b> Unopposed/Sin Oponente
<b>Democratic Central Committee At Large District 23</b> <b>Vote for 1</b> Comité Central Demócrata Representando el Condado Distrito 23 Vote por 1
<input type="radio"/> <b>Willow Emerson</b>
<input type="radio"/> <b>Cheryl Landis</b>

<b>Democratic Central Committee At Large District 24</b> <b>Vote for 1</b> Comité Central Demócrata Representando el Condado Distrito 24 Vote por 1
<input type="radio"/> <b>Derrick L. Coley</b>
<input type="radio"/> <b>Chris Stevenson</b>
<input type="radio"/> <b>Pat Thornton</b>
<input type="radio"/> <b>Donjuan "DJ" Williams</b>
<b>Democratic Central Committee At Large District 25</b> <b>Vote for 1</b> Comité Central Demócrata Representando el Condado Distrito 25 Vote por 1
<input type="radio"/> <b>Sherma Jack Brisseau</b>
<input type="radio"/> <b>Kent Roberson</b>
<b>Democratic Central Committee At Large District 26</b> <b>Vote for 1</b> Comité Central Demócrata Representando el Condado Distrito 26 Vote por 1
<input type="radio"/> <b>Cynthia Lee Collins</b>
<input type="radio"/> <b>Angela R. Jones</b>
<input type="radio"/> <b>Ladel Lewis</b>
<input type="radio"/> <b>Nathaniel L. Wallace</b>
<b>Democratic Central Committee At Large District 27</b> <b>Vote for 1</b> Comité Central Demócrata Representando el Condado Distrito 27 Vote por 1
<input type="radio"/> <b>John D.B. Carr</b> Unopposed/Sin Oponente
<b>Democratic Central Committee At Large District 47</b> <b>Vote for 1</b> Comité Central Demócrata Representando el Condado Distrito 47 Vote por 1
<input type="radio"/> <b>Donnie T. Arrington, Sr.</b> Unopposed/Sin Oponente
<b>Democratic Central Committee District 23A</b> <b>Vote for 1</b> Comité Central Demócrata Distrito 23A Vote por 1
<input type="radio"/> <b>Vanessa Agbar</b>
<input type="radio"/> <b>Lydia Zhemile Daniel</b>
<input type="radio"/> <b>Monica Roebuck</b>
<input type="radio"/> <b>Kevin Samuel Thomas</b>
<b>End of Ballot</b> Fin de la Papeleta 

**Official Ballot**  
**2018 Gubernatorial Primary Election**  
**June 26, 2018**  
**State of Maryland, Prince George's County**  
**Democratic Ballot**

**BS DEM 28**

Papeleta Electoral Oficial  
 2018 Elección Primaria Gubernamental  
 26 de junio del 2018  
 Estado de Maryland, Condado de Prince George's  
 Papeleta del Partido Demócrata

**Instructions**  
**Instrucciones**

**Making Selections**  
 Como Marcar sus Selecciones

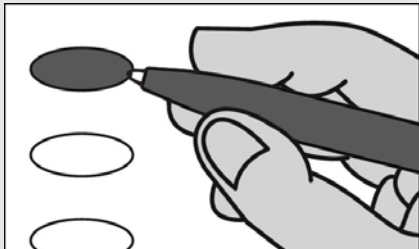

Fill in the oval to the left of the name of your choice. You must blacken the oval completely, and do not make any marks outside of the oval. You do not have to vote in every race.

Llene el óvalo a la izquierda del nombre de su selección. Debe rellenar completamente el óvalo. No haga ninguna marca fuera del óvalo. No tiene que votar en cada contienda.



Do not cross out or erase, or your vote may not count. If you make a mistake or a stray mark, you may ask for a new ballot.

No tache o borre su voto. Si comete un error o hace una marca demás, puede solicitar una nueva papeleta.

**Governor / Lt. Governor**  
**Vote for 1**  
 Gobernador / Vicegobernador  
 Vote por 1

- Rushern L. Baker, III**  
and/y  
**Elizabeth Embry**
- Ralph Jaffe**  
and/y  
**Freda Jaffe**
- Ben Jealous**  
and/y  
**Susan Turnbull**
- James Hugh Jones, II**  
and/y  
**Charles S. Waters**
- Kevin Kamenetz**  
and/y  
**Valerie Ervin**
- Rich Madaleno**  
and/y  
**Luwanda Jenkins**
- Alec Ross**  
and/y  
**Julie C. Verratti**
- Jim Shea**  
and/y  
**Brandon M. Scott**
- Krish O'Mara Vignarajah**  
and/y  
**Sharon Y. Blake**

**Comptroller**  
**Vote for 1**  
 Contralor  
 Vote por 1

- Peter Franchot**  
Unopposed/Sin Oponente

**Attorney General**  
**Vote for 1**  
 Procurador General  
 Vote por 1

- Brian E. Frosh**  
Unopposed/Sin Oponente

**U.S. Senator**  
**Vote for 1**  
 Senador de EE.UU.  
 Vote por 1

- Ben Cardin**
- Erik Jetmir**
- Chelsea Manning**
- Marcia H. Morgan**
- Jerome "Jerry" Segal**
- Richard "Rikki" Vaughn**
- Debbie "Rica" Wilson**
- Lih Young**

**Representative in Congress**  
**District 4**  
**Vote for 1**  
 Representante en el Congreso  
 Distrito 4  
 Vote por 1

- Anthony G. Brown**  
Unopposed/Sin Oponente

**State Senator**  
**District 24**  
**Vote for 1**  
 Senador Estatal  
 Distrito 24  
 Vote por 1

- Tiffany Alston**
- Joanne C. Benson**
- Everett D. Browning, Sr.**

**House of Delegates**  
**District 24**  
**Vote for up to 3**  
 Cámara de Delegados  
 Distrito 24  
 Vote hasta por 3

- Erek L. Barron**
- Sia Finoh**
- Andrea Fletcher Harrison**
- Marnitta L. King**
- Jazz Lewis**
- Delaneo Miller**
- Maurice Simpson, Jr.**
- Joyce Starks**
- LaTasha R. Ward**
- Donjuan "DJ" Williams**
- Michelle R. Wright**

**County Executive**  
**Vote for 1**  
 Ejecutivo del Condado  
 Vote por 1

- Angela Alsobrooks**
- Sam Bogley**
- Billy Bridges**
- Donna F. Edwards**
- Lewis S. Johnson**
- Michael E. Kennedy**
- Paul Monteiro**
- C. Anthony Muse**
- Tommie Thompson**

**County Council At Large**  
**Vote for up to 2**  
 Miembro del Concejo  
 Representando el Condado  
 Vote hasta por 2

- Juanita Culbreath-Miller**
- Mel Franklin**
- Calvin Hawkins**
- Melvin Bernard Johnson**
- Gerron Levi**
- Julian Lopez**
- Karen Toles**
- Reginald J. Tyer**
- Jonathan White**

**County Council**  
**District 6**  
**Vote for 1**  
 Concejo del Condado  
 Distrito 6  
 Vote por 1

- Derrick Leon Davis**
- Ryan Christopher Greene**
- Duane Anthony Staples**

**Judge of the Circuit Court**  
**Circuit 7**  
**Vote for up to 6**  
 Juez de la Corte de Circuito  
 Circuito 7  
 Vote hasta por 6

- Tiffany H. Anderson**  
Unopposed/Sin Oponente
- Robin Bright**  
Unopposed/Sin Oponente
- Peter Killough**  
Unopposed/Sin Oponente
- William Snoddy**  
Unopposed/Sin Oponente
- Sean D. Wallace**  
Unopposed/Sin Oponente
- Judy Lynn Woodall**  
Unopposed/Sin Oponente

**Vote Both Sides**  
 Vote en ambos lados

<b>State's Attorney</b> <b>Vote for 1</b> Fiscal del Estado Vote por 1
<input type="radio"/> <b>Aisha Braveboy</b>
<input type="radio"/> <b>D. Michael Lyles</b>
<input type="radio"/> <b>Victor Ramirez</b>
<b>Clerk of the Circuit Court</b> <b>Vote for 1</b> Secretario de la Corte del Circuito Vote por 1
<input type="radio"/> <b>Mahasin El Amin</b>
<input type="radio"/> <b>Adrion Jackson Howell</b>
<input type="radio"/> <b>Adrian Orlando Mason</b>
<input type="radio"/> <b>Gloria McClam-Magruder</b>
<input type="radio"/> <b>Bonita Maria Rabalais</b>
<input type="radio"/> <b>Denise Roberts</b>
<b>Register of Wills</b> <b>Vote for 1</b> Registrador Testamentario Vote por 1
<input type="radio"/> <b>Toyin Fasakin</b>
<input type="radio"/> <b>Cereta A. Lee</b>
<b>Judge of the Orphans' Court</b> <b>Vote for up to 3</b> Juez de la Corte de Huérfanos Vote hasta por 3
<input type="radio"/> <b>Wendy Alise Cartwright</b>
<input type="radio"/> <b>Athena Malloy Groves</b>
<input type="radio"/> <b>Vicky L. Ivory-Orem</b>
<input type="radio"/> <b>Julius Terrell</b>
<b>Sheriff</b> <b>Vote for 1</b> Alguacil Vote por 1
<input type="radio"/> <b>Anthony Ayers</b>
<input type="radio"/> <b>Dave Grogan</b>
<input type="radio"/> <b>Melvin C. High</b>
<input type="radio"/> <b>Sylvester E. Jones, Sr.</b>
<input type="radio"/> <b>Percy Reeder, Sr.</b>
<input type="radio"/> <b>Kendal Wade</b>
<b>Democratic Central Committee At Large District 21</b> <b>Vote for 1</b> Comité Central Demócrata Representando el Condado Distrito 21 Vote por 1
<input type="radio"/> <b>Michelle Garcia</b>
<input type="radio"/> <b>Riley Scott Williams</b>
<b>Democratic Central Committee At Large District 22</b> <b>Vote for 1</b> Comité Central Demócrata Representando el Condado Distrito 22 Vote por 1
<input type="radio"/> <b>Danny Schaible</b> Unopposed/Sin Oponente
<b>Democratic Central Committee At Large District 23</b> <b>Vote for 1</b> Comité Central Demócrata Representando el Condado Distrito 23 Vote por 1
<input type="radio"/> <b>Willow Emerson</b>
<input type="radio"/> <b>Cheryl Landis</b>

<b>Democratic Central Committee At Large District 24</b> <b>Vote for 1</b> Comité Central Demócrata Representando el Condado Distrito 24 Vote por 1
<input type="radio"/> <b>Derrick L. Coley</b>
<input type="radio"/> <b>Chris Stevenson</b>
<input type="radio"/> <b>Pat Thornton</b>
<input type="radio"/> <b>Donjuan "DJ" Williams</b>
<b>Democratic Central Committee At Large District 25</b> <b>Vote for 1</b> Comité Central Demócrata Representando el Condado Distrito 25 Vote por 1
<input type="radio"/> <b>Sherma Jack Brisseau</b>
<input type="radio"/> <b>Kent Roberson</b>
<b>Democratic Central Committee At Large District 26</b> <b>Vote for 1</b> Comité Central Demócrata Representando el Condado Distrito 26 Vote por 1
<input type="radio"/> <b>Cynthia Lee Collins</b>
<input type="radio"/> <b>Angela R. Jones</b>
<input type="radio"/> <b>Ladel Lewis</b>
<input type="radio"/> <b>Nathaniel L. Wallace</b>
<b>Democratic Central Committee At Large District 27</b> <b>Vote for 1</b> Comité Central Demócrata Representando el Condado Distrito 27 Vote por 1
<input type="radio"/> <b>John D.B. Carr</b> Unopposed/Sin Oponente
<b>Democratic Central Committee At Large District 47</b> <b>Vote for 1</b> Comité Central Demócrata Representando el Condado Distrito 47 Vote por 1
<input type="radio"/> <b>Donnie T. Arrington, Sr.</b> Unopposed/Sin Oponente
<b>Democratic Central Committee District 24</b> <b>Vote for up to 2</b> Comité Central Demócrata Distrito 24 Vote hasta por 2
<input type="radio"/> <b>Sonji Moore Abdullah</b>
<input type="radio"/> <b>Margaret A. Boles</b>
<input type="radio"/> <b>Matthew Fogg</b>
<input type="radio"/> <b>Faye Martin Howell</b>
<input type="radio"/> <b>Ryan Middleton</b>
<input type="radio"/> <b>Patricia M. Waiters</b>
<b>End of Ballot</b> Fin de la Papeleta 

**Official Ballot**  
**2018 Gubernatorial Primary Election**  
**June 26, 2018**  
**State of Maryland, Prince George's County**  
**Democratic Ballot**

**BS DEM 29**

Papeleta Electoral Oficial  
 2018 Elección Primaria Gubernamental  
 26 de junio del 2018  
 Estado de Maryland, Condado de Prince George's  
 Papeleta del Partido Demócrata

**Instructions**  
**Instrucciones**

**Making Selections**  
 Como Marcar sus Selecciones



Fill in the oval to the left of the name of your choice. You must blacken the oval completely, and do not make any marks outside of the oval. You do not have to vote in every race.

Llene el óvalo a la izquierda del nombre de su selección. Debe rellenar completamente el óvalo. No haga ninguna marca fuera del óvalo. No tiene que votar en cada contienda.



Do not cross out or erase, or your vote may not count. If you make a mistake or a stray mark, you may ask for a new ballot.

No tache o borre su voto. Si comete un error o hace una marca demás, puede solicitar una nueva papeleta.

**Governor / Lt. Governor**  
**Vote for 1**  
 Gobernador / Vicegobernador  
 Vote por 1

- Rushern L. Baker, III**  
and/y  
**Elizabeth Embry**
- Ralph Jaffe**  
and/y  
**Freda Jaffe**
- Ben Jealous**  
and/y  
**Susan Turnbull**
- James Hugh Jones, II**  
and/y  
**Charles S. Waters**
- Kevin Kamenetz**  
and/y  
**Valerie Ervin**
- Rich Madaleno**  
and/y  
**Luwanda Jenkins**
- Alec Ross**  
and/y  
**Julie C. Verratti**
- Jim Shea**  
and/y  
**Brandon M. Scott**
- Krish O'Mara Vignarajah**  
and/y  
**Sharon Y. Blake**

**Comptroller**  
**Vote for 1**  
 Contralor  
 Vote por 1

- Peter Franchot**  
Unopposed/Sin Oponente

**Attorney General**  
**Vote for 1**  
 Procurador General  
 Vote por 1

- Brian E. Frosh**  
Unopposed/Sin Oponente

**U.S. Senator**  
**Vote for 1**  
 Senador de EE.UU.  
 Vote por 1

- Ben Cardin**
- Erik Jetmir**
- Chelsea Manning**
- Marcia H. Morgan**
- Jerome "Jerry" Segal**
- Richard "Rikki" Vaughn**
- Debbie "Rica" Wilson**
- Lih Young**

**Representative in Congress**  
**District 4**  
**Vote for 1**  
 Representante en el Congreso  
 Distrito 4  
 Vote por 1

- Anthony G. Brown**  
Unopposed/Sin Oponente

**State Senator**  
**District 23**  
**Vote for 1**  
 Senador Estatal  
 Distrito 23  
 Vote por 1

- Tim Adams**
- Douglas J. J. Peters**

**House of Delegates**  
**District 23B**  
**Vote for up to 2**  
 Cámara de Delegados  
 Distrito 23B  
 Vote hasta por 2

- Caleb L. Gilchrist**
- Marvin E. Holmes, Jr.**
- Paul Manicone**
- Pennie Parker**
- Denise Tyler**
- Joseph F. Vallario, Jr.**
- Ron Watson**

**County Executive**  
**Vote for 1**  
 Ejecutivo del Condado  
 Vote por 1

- Angela Alsobrooks**
- Sam Bogley**
- Billy Bridges**
- Donna F. Edwards**
- Lewis S. Johnson**
- Michael E. Kennedy**
- Paul Monteiro**
- C. Anthony Muse**
- Tommie Thompson**

**County Council At Large**  
**Vote for up to 2**  
 Miembro del Concejo  
 Representando el Condado  
 Vote hasta por 2

- Juanita Culbreath-Miller**
- Mel Franklin**
- Calvin Hawkins**
- Melvin Bernard Johnson**
- Gerron Levi**
- Julian Lopez**
- Karen Toles**
- Reginald J. Tyer**
- Jonathan White**

**County Council**  
**District 4**  
**Vote for 1**  
 Concejo del Condado  
 Distrito 4  
 Vote por 1

- Todd M. Turner**  
Unopposed/Sin Oponente

**Judge of the Circuit Court**  
**Circuit 7**  
**Vote for up to 6**  
 Juez de la Corte de Circuito  
 Circuito 7  
 Vote hasta por 6

- Tiffany H. Anderson**  
Unopposed/Sin Oponente
- Robin Bright**  
Unopposed/Sin Oponente
- Peter Killough**  
Unopposed/Sin Oponente
- William Snoddy**  
Unopposed/Sin Oponente
- Sean D. Wallace**  
Unopposed/Sin Oponente
- Judy Lynn Woodall**  
Unopposed/Sin Oponente

**Vote Both Sides**  
 Vote en ambos lados

<b>State's Attorney</b> <b>Vote for 1</b> Fiscal del Estado Vote por 1
<input type="radio"/> <b>Aisha Braveboy</b>
<input type="radio"/> <b>D. Michael Lyles</b>
<input type="radio"/> <b>Victor Ramirez</b>
<b>Clerk of the Circuit Court</b> <b>Vote for 1</b> Secretario de la Corte del Circuito Vote por 1
<input type="radio"/> <b>Mahasin El Amin</b>
<input type="radio"/> <b>Adrion Jackson Howell</b>
<input type="radio"/> <b>Adrian Orlando Mason</b>
<input type="radio"/> <b>Gloria McClam-Magruder</b>
<input type="radio"/> <b>Bonita Maria Rabalais</b>
<input type="radio"/> <b>Denise Roberts</b>
<b>Register of Wills</b> <b>Vote for 1</b> Registrador Testamentario Vote por 1
<input type="radio"/> <b>Toyin Fasakin</b>
<input type="radio"/> <b>Cereta A. Lee</b>
<b>Judge of the Orphans' Court</b> <b>Vote for up to 3</b> Juez de la Corte de Huérfanos Vote hasta por 3
<input type="radio"/> <b>Wendy Alise Cartwright</b>
<input type="radio"/> <b>Athena Malloy Groves</b>
<input type="radio"/> <b>Vicky L. Ivory-Orem</b>
<input type="radio"/> <b>Julius Terrell</b>
<b>Sheriff</b> <b>Vote for 1</b> Alguacil Vote por 1
<input type="radio"/> <b>Anthony Ayers</b>
<input type="radio"/> <b>Dave Grogan</b>
<input type="radio"/> <b>Melvin C. High</b>
<input type="radio"/> <b>Sylvester E. Jones, Sr.</b>
<input type="radio"/> <b>Percy Reeder, Sr.</b>
<input type="radio"/> <b>Kendal Wade</b>
<b>Democratic Central Committee At Large District 21</b> <b>Vote for 1</b> Comité Central Demócrata Representando el Condado Distrito 21 Vote por 1
<input type="radio"/> <b>Michelle Garcia</b>
<input type="radio"/> <b>Riley Scott Williams</b>
<b>Democratic Central Committee At Large District 22</b> <b>Vote for 1</b> Comité Central Demócrata Representando el Condado Distrito 22 Vote por 1
<input type="radio"/> <b>Danny Schaible</b> Unopposed/Sin Oponente
<b>Democratic Central Committee At Large District 23</b> <b>Vote for 1</b> Comité Central Demócrata Representando el Condado Distrito 23 Vote por 1
<input type="radio"/> <b>Willow Emerson</b>
<input type="radio"/> <b>Cheryl Landis</b>

<b>Democratic Central Committee At Large District 24</b> <b>Vote for 1</b> Comité Central Demócrata Representando el Condado Distrito 24 Vote por 1
<input type="radio"/> <b>Derrick L. Coley</b>
<input type="radio"/> <b>Chris Stevenson</b>
<input type="radio"/> <b>Pat Thornton</b>
<input type="radio"/> <b>Donjuan "DJ" Williams</b>
<b>Democratic Central Committee At Large District 25</b> <b>Vote for 1</b> Comité Central Demócrata Representando el Condado Distrito 25 Vote por 1
<input type="radio"/> <b>Sherma Jack Brisseau</b>
<input type="radio"/> <b>Kent Roberson</b>
<b>Democratic Central Committee At Large District 26</b> <b>Vote for 1</b> Comité Central Demócrata Representando el Condado Distrito 26 Vote por 1
<input type="radio"/> <b>Cynthia Lee Collins</b>
<input type="radio"/> <b>Angela R. Jones</b>
<input type="radio"/> <b>Ladel Lewis</b>
<input type="radio"/> <b>Nathaniel L. Wallace</b>
<b>Democratic Central Committee At Large District 27</b> <b>Vote for 1</b> Comité Central Demócrata Representando el Condado Distrito 27 Vote por 1
<input type="radio"/> <b>John D.B. Carr</b> Unopposed/Sin Oponente
<b>Democratic Central Committee At Large District 47</b> <b>Vote for 1</b> Comité Central Demócrata Representando el Condado Distrito 47 Vote por 1
<input type="radio"/> <b>Donnie T. Arrington, Sr.</b> Unopposed/Sin Oponente
<b>Democratic Central Committee District 23B</b> <b>Vote for 1</b> Comité Central Demócrata Distrito 23B Vote por 1
<input type="radio"/> <b>Jocelyn Irene Collins</b>
<input type="radio"/> <b>Ingrid S. Harrison</b>
<input type="radio"/> <b>Ronald O'Keefe</b>
<b>End of Ballot</b> Fin de la Papeleta 

**Official Ballot**  
**2018 Gubernatorial Primary Election**  
**June 26, 2018**  
**State of Maryland, Prince George's County**  
**Democratic Ballot**

**BS DEM 30**

Papeleta Electoral Oficial  
 2018 Elección Primaria Gubernamental  
 26 de junio del 2018  
 Estado de Maryland, Condado de Prince George's  
 Papeleta del Partido Demócrata

**Instructions**  
**Instrucciones**

**Making Selections**  
 Como Marcar sus Selecciones

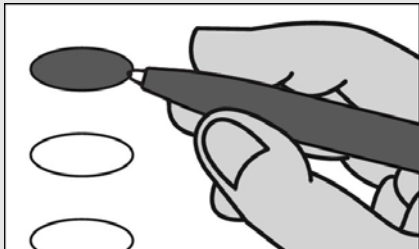

Fill in the oval to the left of the name of your choice. You must blacken the oval completely, and do not make any marks outside of the oval. You do not have to vote in every race.

Llene el óvalo a la izquierda del nombre de su selección. Debe rellenar completamente el óvalo. No haga ninguna marca fuera del óvalo. No tiene que votar en cada contienda.



Do not cross out or erase, or your vote may not count. If you make a mistake or a stray mark, you may ask for a new ballot.

No tache o borre su voto. Si comete un error o hace una marca demás, puede solicitar una nueva papeleta.

**Governor / Lt. Governor**  
**Vote for 1**  
 Gobernador / Vicegobernador  
 Vote por 1

- Rushern L. Baker, III**  
and/y  
**Elizabeth Embry**
- Ralph Jaffe**  
and/y  
**Freda Jaffe**
- Ben Jealous**  
and/y  
**Susan Turnbull**
- James Hugh Jones, II**  
and/y  
**Charles S. Waters**
- Kevin Kamenetz**  
and/y  
**Valerie Ervin**
- Rich Madaleno**  
and/y  
**Luwanda Jenkins**
- Alec Ross**  
and/y  
**Julie C. Verratti**
- Jim Shea**  
and/y  
**Brandon M. Scott**
- Krish O'Mara Vignarajah**  
and/y  
**Sharon Y. Blake**

**Comptroller**  
**Vote for 1**  
 Contralor  
 Vote por 1

- Peter Franchot**  
Unopposed/Sin Oponente

**Attorney General**  
**Vote for 1**  
 Procurador General  
 Vote por 1

- Brian E. Frosh**  
Unopposed/Sin Oponente

**U.S. Senator**  
**Vote for 1**  
 Senador de EE.UU.  
 Vote por 1

- Ben Cardin**
- Erik Jetmir**
- Chelsea Manning**
- Marcia H. Morgan**
- Jerome "Jerry" Segal**
- Richard "Rikki" Vaughn**
- Debbie "Rica" Wilson**
- Lih Young**

**Representative in Congress**  
**District 4**  
**Vote for 1**  
 Representante en el Congreso  
 Distrito 4  
 Vote por 1

- Anthony G. Brown**  
Unopposed/Sin Oponente

**State Senator**  
**District 23**  
**Vote for 1**  
 Senador Estatal  
 Distrito 23  
 Vote por 1

- Tim Adams**
- Douglas J. J. Peters**

**House of Delegates**  
**District 23B**  
**Vote for up to 2**  
 Cámara de Delegados  
 Distrito 23B  
 Vote hasta por 2

- Caleb L. Gilchrist**
- Marvin E. Holmes, Jr.**
- Paul Manicone**
- Pennie Parker**
- Denise Tyler**
- Joseph F. Vallario, Jr.**
- Ron Watson**

**County Executive**  
**Vote for 1**  
 Ejecutivo del Condado  
 Vote por 1

- Angela Alsobrooks**
- Sam Bogley**
- Billy Bridges**
- Donna F. Edwards**
- Lewis S. Johnson**
- Michael E. Kennedy**
- Paul Monteiro**
- C. Anthony Muse**
- Tommie Thompson**

**County Council At Large**  
**Vote for up to 2**  
 Miembro del Concejo  
 Representando el Condado  
 Vote hasta por 2

- Juanita Culbreath-Miller**
- Mel Franklin**
- Calvin Hawkins**
- Melvin Bernard Johnson**
- Gerron Levi**
- Julian Lopez**
- Karen Toles**
- Reginald J. Tyer**
- Jonathan White**

**County Council**  
**District 6**  
**Vote for 1**  
 Concejo del Condado  
 Distrito 6  
 Vote por 1

- Derrick Leon Davis**
- Ryan Christopher Greene**
- Duane Anthony Staples**

**Judge of the Circuit Court**  
**Circuit 7**  
**Vote for up to 6**  
 Juez de la Corte de Circuito  
 Circuito 7  
 Vote hasta por 6

- Tiffany H. Anderson**  
Unopposed/Sin Oponente
- Robin Bright**  
Unopposed/Sin Oponente
- Peter Killough**  
Unopposed/Sin Oponente
- William Snoddy**  
Unopposed/Sin Oponente
- Sean D. Wallace**  
Unopposed/Sin Oponente
- Judy Lynn Woodall**  
Unopposed/Sin Oponente

**Vote Both Sides**  
 Vote en ambos lados

<b>State's Attorney</b> <b>Vote for 1</b> Fiscal del Estado Vote por 1
<input type="radio"/> <b>Aisha Braveboy</b>
<input type="radio"/> <b>D. Michael Lyles</b>
<input type="radio"/> <b>Victor Ramirez</b>
<b>Clerk of the Circuit Court</b> <b>Vote for 1</b> Secretario de la Corte del Circuito Vote por 1
<input type="radio"/> <b>Mahasin El Amin</b>
<input type="radio"/> <b>Adrion Jackson Howell</b>
<input type="radio"/> <b>Adrian Orlando Mason</b>
<input type="radio"/> <b>Gloria McClam-Magruder</b>
<input type="radio"/> <b>Bonita Maria Rabalais</b>
<input type="radio"/> <b>Denise Roberts</b>
<b>Register of Wills</b> <b>Vote for 1</b> Registrador Testamentario Vote por 1
<input type="radio"/> <b>Toyin Fasakin</b>
<input type="radio"/> <b>Cereta A. Lee</b>
<b>Judge of the Orphans' Court</b> <b>Vote for up to 3</b> Juez de la Corte de Huérfanos Vote hasta por 3
<input type="radio"/> <b>Wendy Alise Cartwright</b>
<input type="radio"/> <b>Athena Malloy Groves</b>
<input type="radio"/> <b>Vicky L. Ivory-Orem</b>
<input type="radio"/> <b>Julius Terrell</b>
<b>Sheriff</b> <b>Vote for 1</b> Alguacil Vote por 1
<input type="radio"/> <b>Anthony Ayers</b>
<input type="radio"/> <b>Dave Grogan</b>
<input type="radio"/> <b>Melvin C. High</b>
<input type="radio"/> <b>Sylvester E. Jones, Sr.</b>
<input type="radio"/> <b>Percy Reeder, Sr.</b>
<input type="radio"/> <b>Kendal Wade</b>
<b>Democratic Central Committee At Large District 21</b> <b>Vote for 1</b> Comité Central Demócrata Representando el Condado Distrito 21 Vote por 1
<input type="radio"/> <b>Michelle Garcia</b>
<input type="radio"/> <b>Riley Scott Williams</b>
<b>Democratic Central Committee At Large District 22</b> <b>Vote for 1</b> Comité Central Demócrata Representando el Condado Distrito 22 Vote por 1
<input type="radio"/> <b>Danny Schaible</b> Unopposed/Sin Oponente
<b>Democratic Central Committee At Large District 23</b> <b>Vote for 1</b> Comité Central Demócrata Representando el Condado Distrito 23 Vote por 1
<input type="radio"/> <b>Willow Emerson</b>
<input type="radio"/> <b>Cheryl Landis</b>

<b>Democratic Central Committee At Large District 24</b> <b>Vote for 1</b> Comité Central Demócrata Representando el Condado Distrito 24 Vote por 1
<input type="radio"/> <b>Derrick L. Coley</b>
<input type="radio"/> <b>Chris Stevenson</b>
<input type="radio"/> <b>Pat Thornton</b>
<input type="radio"/> <b>Donjuan "DJ" Williams</b>
<b>Democratic Central Committee At Large District 25</b> <b>Vote for 1</b> Comité Central Demócrata Representando el Condado Distrito 25 Vote por 1
<input type="radio"/> <b>Sherma Jack Brisseau</b>
<input type="radio"/> <b>Kent Roberson</b>
<b>Democratic Central Committee At Large District 26</b> <b>Vote for 1</b> Comité Central Demócrata Representando el Condado Distrito 26 Vote por 1
<input type="radio"/> <b>Cynthia Lee Collins</b>
<input type="radio"/> <b>Angela R. Jones</b>
<input type="radio"/> <b>Ladel Lewis</b>
<input type="radio"/> <b>Nathaniel L. Wallace</b>
<b>Democratic Central Committee At Large District 27</b> <b>Vote for 1</b> Comité Central Demócrata Representando el Condado Distrito 27 Vote por 1
<input type="radio"/> <b>John D.B. Carr</b> Unopposed/Sin Oponente
<b>Democratic Central Committee At Large District 47</b> <b>Vote for 1</b> Comité Central Demócrata Representando el Condado Distrito 47 Vote por 1
<input type="radio"/> <b>Donnie T. Arrington, Sr.</b> Unopposed/Sin Oponente
<b>Democratic Central Committee District 23B</b> <b>Vote for 1</b> Comité Central Demócrata Distrito 23B Vote por 1
<input type="radio"/> <b>Jocelyn Irene Collins</b>
<input type="radio"/> <b>Ingrid S. Harrison</b>
<input type="radio"/> <b>Ronald O'Keefe</b>
<b>End of Ballot</b> Fin de la Papeleta 



**Official Ballot**  
**2018 Gubernatorial Primary Election**  
**June 26, 2018**  
**State of Maryland, Prince George's County**  
**Democratic Ballot**

**BS DEM 31**

Papeleta Electoral Oficial  
 2018 Elección Primaria Gubernamental  
 26 de junio del 2018  
 Estado de Maryland, Condado de Prince George's  
 Papeleta del Partido Demócrata

**Instructions**  
**Instrucciones**

**Making Selections**  
 Como Marcar sus Selecciones

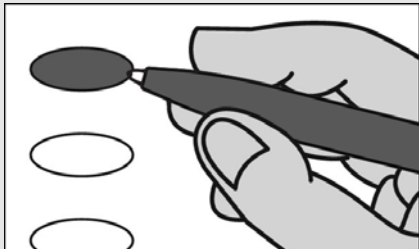

Fill in the oval to the left of the name of your choice. You must blacken the oval completely, and do not make any marks outside of the oval. You do not have to vote in every race.

Llene el óvalo a la izquierda del nombre de su selección. Debe rellenar completamente el óvalo. No haga ninguna marca fuera del óvalo. No tiene que votar en cada contienda.



Do not cross out or erase, or your vote may not count. If you make a mistake or a stray mark, you may ask for a new ballot.

No tache o borre su voto. Si comete un error o hace una marca demás, puede solicitar una nueva papeleta.

**Governor / Lt. Governor**  
**Vote for 1**  
 Gobernador / Vicegobernador  
 Vote por 1

- Rushern L. Baker, III**  
and/y  
**Elizabeth Embry**
- Ralph Jaffe**  
and/y  
**Freda Jaffe**
- Ben Jealous**  
and/y  
**Susan Turnbull**
- James Hugh Jones, II**  
and/y  
**Charles S. Waters**
- Kevin Kamenetz**  
and/y  
**Valerie Ervin**
- Rich Madaleno**  
and/y  
**Luwanda Jenkins**
- Alec Ross**  
and/y  
**Julie C. Verratti**
- Jim Shea**  
and/y  
**Brandon M. Scott**
- Krish O'Mara Vignarajah**  
and/y  
**Sharon Y. Blake**

**Comptroller**  
**Vote for 1**  
 Contralor  
 Vote por 1

- Peter Franchot**  
Unopposed/Sin Oponente

**Attorney General**  
**Vote for 1**  
 Procurador General  
 Vote por 1

- Brian E. Frosh**  
Unopposed/Sin Oponente

**U.S. Senator**  
**Vote for 1**  
 Senador de EE.UU.  
 Vote por 1

- Ben Cardin**
- Erik Jetmir**
- Chelsea Manning**
- Marcia H. Morgan**
- Jerome "Jerry" Segal**
- Richard "Rikki" Vaughn**
- Debbie "Rica" Wilson**
- Lih Young**

**Representative in Congress**  
**District 4**  
**Vote for 1**  
 Representante en el Congreso  
 Distrito 4  
 Vote por 1

- Anthony G. Brown**  
Unopposed/Sin Oponente

**State Senator**  
**District 23**  
**Vote for 1**  
 Senador Estatal  
 Distrito 23  
 Vote por 1

- Tim Adams**
- Douglas J. J. Peters**

**House of Delegates**  
**District 23A**  
**Vote for 1**  
 Cámara de Delegados  
 Distrito 23A  
 Vote por 1

- Shabnam Ahmed**
- Kevin Samuel Thomas**
- Geraldine Valentino-Smith**

**County Executive**  
**Vote for 1**  
 Ejecutivo del Condado  
 Vote por 1

- Angela Alsobrooks**
- Sam Bogley**
- Billy Bridges**
- Donna F. Edwards**
- Lewis S. Johnson**
- Michael E. Kennedy**
- Paul Monteiro**
- C. Anthony Muse**
- Tommie Thompson**

**County Council At Large**  
**Vote for up to 2**  
 Miembro del Concejo  
 Representando el Condado  
 Vote hasta por 2

- Juanita Culbreath-Miller**
- Mel Franklin**
- Calvin Hawkins**
- Melvin Bernard Johnson**
- Gerron Levi**
- Julian Lopez**
- Karen Toles**
- Reginald J. Tyer**
- Jonathan White**

**County Council**  
**District 4**  
**Vote for 1**  
 Concejo del Condado  
 Distrito 4  
 Vote por 1

- Todd M. Turner**  
Unopposed/Sin Oponente

**Judge of the Circuit Court**  
**Circuit 7**  
**Vote for up to 6**  
 Juez de la Corte de Circuito  
 Circuito 7  
 Vote hasta por 6

- Tiffany H. Anderson**  
Unopposed/Sin Oponente
- Robin Bright**  
Unopposed/Sin Oponente
- Peter Killough**  
Unopposed/Sin Oponente
- William Snoddy**  
Unopposed/Sin Oponente
- Sean D. Wallace**  
Unopposed/Sin Oponente
- Judy Lynn Woodall**  
Unopposed/Sin Oponente

**Vote Both Sides**  
 Vote en ambos lados



<b>State's Attorney</b> <b>Vote for 1</b> Fiscal del Estado Vote por 1
<input type="radio"/> <b>Aisha Braveboy</b>
<input type="radio"/> <b>D. Michael Lyles</b>
<input type="radio"/> <b>Victor Ramirez</b>
<b>Clerk of the Circuit Court</b> <b>Vote for 1</b> Secretario de la Corte del Circuito Vote por 1
<input type="radio"/> <b>Mahasin El Amin</b>
<input type="radio"/> <b>Adrion Jackson Howell</b>
<input type="radio"/> <b>Adrian Orlando Mason</b>
<input type="radio"/> <b>Gloria McClam-Magruder</b>
<input type="radio"/> <b>Bonita Maria Rabalais</b>
<input type="radio"/> <b>Denise Roberts</b>
<b>Register of Wills</b> <b>Vote for 1</b> Registrador Testamentario Vote por 1
<input type="radio"/> <b>Toyin Fasakin</b>
<input type="radio"/> <b>Cereta A. Lee</b>
<b>Judge of the Orphans' Court</b> <b>Vote for up to 3</b> Juez de la Corte de Huérfanos Vote hasta por 3
<input type="radio"/> <b>Wendy Alise Cartwright</b>
<input type="radio"/> <b>Athena Malloy Groves</b>
<input type="radio"/> <b>Vicky L. Ivory-Orem</b>
<input type="radio"/> <b>Julius Terrell</b>
<b>Sheriff</b> <b>Vote for 1</b> Alguacil Vote por 1
<input type="radio"/> <b>Anthony Ayers</b>
<input type="radio"/> <b>Dave Grogan</b>
<input type="radio"/> <b>Melvin C. High</b>
<input type="radio"/> <b>Sylvester E. Jones, Sr.</b>
<input type="radio"/> <b>Percy Reeder, Sr.</b>
<input type="radio"/> <b>Kendal Wade</b>
<b>Democratic Central Committee At Large District 21</b> <b>Vote for 1</b> Comité Central Demócrata Representando el Condado Distrito 21 Vote por 1
<input type="radio"/> <b>Michelle Garcia</b>
<input type="radio"/> <b>Riley Scott Williams</b>
<b>Democratic Central Committee At Large District 22</b> <b>Vote for 1</b> Comité Central Demócrata Representando el Condado Distrito 22 Vote por 1
<input type="radio"/> <b>Danny Schaible</b> Unopposed/Sin Oponente
<b>Democratic Central Committee At Large District 23</b> <b>Vote for 1</b> Comité Central Demócrata Representando el Condado Distrito 23 Vote por 1
<input type="radio"/> <b>Willow Emerson</b>
<input type="radio"/> <b>Cheryl Landis</b>

<b>Democratic Central Committee At Large District 24</b> <b>Vote for 1</b> Comité Central Demócrata Representando el Condado Distrito 24 Vote por 1
<input type="radio"/> <b>Derrick L. Coley</b>
<input type="radio"/> <b>Chris Stevenson</b>
<input type="radio"/> <b>Pat Thornton</b>
<input type="radio"/> <b>Donjuan "DJ" Williams</b>
<b>Democratic Central Committee At Large District 25</b> <b>Vote for 1</b> Comité Central Demócrata Representando el Condado Distrito 25 Vote por 1
<input type="radio"/> <b>Sherma Jack Brisseau</b>
<input type="radio"/> <b>Kent Roberson</b>
<b>Democratic Central Committee At Large District 26</b> <b>Vote for 1</b> Comité Central Demócrata Representando el Condado Distrito 26 Vote por 1
<input type="radio"/> <b>Cynthia Lee Collins</b>
<input type="radio"/> <b>Angela R. Jones</b>
<input type="radio"/> <b>Ladel Lewis</b>
<input type="radio"/> <b>Nathaniel L. Wallace</b>
<b>Democratic Central Committee At Large District 27</b> <b>Vote for 1</b> Comité Central Demócrata Representando el Condado Distrito 27 Vote por 1
<input type="radio"/> <b>John D.B. Carr</b> Unopposed/Sin Oponente
<b>Democratic Central Committee At Large District 47</b> <b>Vote for 1</b> Comité Central Demócrata Representando el Condado Distrito 47 Vote por 1
<input type="radio"/> <b>Donnie T. Arrington, Sr.</b> Unopposed/Sin Oponente
<b>Democratic Central Committee District 23A</b> <b>Vote for 1</b> Comité Central Demócrata Distrito 23A Vote por 1
<input type="radio"/> <b>Vanessa Agbar</b>
<input type="radio"/> <b>Lydia Zhemile Daniel</b>
<input type="radio"/> <b>Monica Roebuck</b>
<input type="radio"/> <b>Kevin Samuel Thomas</b>
<b>End of Ballot</b> Fin de la Papeleta 

**Official Ballot**  
**2018 Gubernatorial Primary Election**  
**June 26, 2018**  
**State of Maryland, Prince George's County**  
**Democratic Ballot**

**BS DEM 32**

Papeleta Electoral Oficial  
 2018 Elección Primaria Gubernamental  
 26 de junio del 2018  
 Estado de Maryland, Condado de Prince George's  
 Papeleta del Partido Demócrata

**Instructions**  
**Instrucciones**

**Making Selections**  
 Como Marcar sus Selecciones

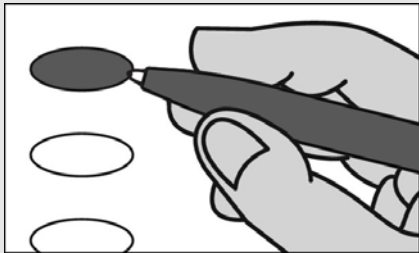

Fill in the oval to the left of the name of your choice. You must blacken the oval completely, and do not make any marks outside of the oval. You do not have to vote in every race.

Llene el óvalo a la izquierda del nombre de su selección. Debe rellenar completamente el óvalo. No haga ninguna marca fuera del óvalo. No tiene que votar en cada contienda.



Do not cross out or erase, or your vote may not count. If you make a mistake or a stray mark, you may ask for a new ballot.

No tache o borre su voto. Si comete un error o hace una marca demás, puede solicitar una nueva papeleta.

**Governor / Lt. Governor**  
**Vote for 1**  
 Gobernador / Vicegobernador  
 Vote por 1

- Rushern L. Baker, III**  
and/y  
**Elizabeth Embry**
- Ralph Jaffe**  
and/y  
**Freda Jaffe**
- Ben Jealous**  
and/y  
**Susan Turnbull**
- James Hugh Jones, II**  
and/y  
**Charles S. Waters**
- Kevin Kamenetz**  
and/y  
**Valerie Ervin**
- Rich Madaleno**  
and/y  
**Luwanda Jenkins**
- Alec Ross**  
and/y  
**Julie C. Verratti**
- Jim Shea**  
and/y  
**Brandon M. Scott**
- Krish O'Mara Vignarajah**  
and/y  
**Sharon Y. Blake**

**Comptroller**  
**Vote for 1**  
 Contralor  
 Vote por 1

- Peter Franchot**  
Unopposed/Sin Oponente

**Attorney General**  
**Vote for 1**  
 Procurador General  
 Vote por 1

- Brian E. Frosh**  
Unopposed/Sin Oponente

**U.S. Senator**  
**Vote for 1**  
 Senador de EE.UU.  
 Vote por 1

- Ben Cardin**
- Erik Jetmir**
- Chelsea Manning**
- Marcia H. Morgan**
- Jerome "Jerry" Segal**
- Richard "Rikki" Vaughn**
- Debbie "Rica" Wilson**
- Lih Young**

**Representative in Congress**  
**District 4**  
**Vote for 1**  
 Representante en el Congreso  
 Distrito 4  
 Vote por 1

- Anthony G. Brown**  
Unopposed/Sin Oponente

**State Senator**  
**District 23**  
**Vote for 1**  
 Senador Estatal  
 Distrito 23  
 Vote por 1

- Tim Adams**
- Douglas J. J. Peters**

**House of Delegates**  
**District 23A**  
**Vote for 1**  
 Cámara de Delegados  
 Distrito 23A  
 Vote por 1

- Shabnam Ahmed**
- Kevin Samuel Thomas**
- Geraldine Valentino-Smith**

**County Executive**  
**Vote for 1**  
 Ejecutivo del Condado  
 Vote por 1

- Angela Alsobrooks**
- Sam Bogley**
- Billy Bridges**
- Donna F. Edwards**
- Lewis S. Johnson**
- Michael E. Kennedy**
- Paul Monteiro**
- C. Anthony Muse**
- Tommie Thompson**

**County Council At Large**  
**Vote for up to 2**  
 Miembro del Concejo  
 Representando el Condado  
 Vote hasta por 2

- Juanita Culbreath-Miller**
- Mel Franklin**
- Calvin Hawkins**
- Melvin Bernard Johnson**
- Gerron Levi**
- Julian Lopez**
- Karen Toles**
- Reginald J. Tyer**
- Jonathan White**

**County Council**  
**District 4**  
**Vote for 1**  
 Concejo del Condado  
 Distrito 4  
 Vote por 1

- Todd M. Turner**  
Unopposed/Sin Oponente

**Judge of the Circuit Court**  
**Circuit 7**  
**Vote for up to 6**  
 Juez de la Corte de Circuito  
 Circuito 7  
 Vote hasta por 6

- Tiffany H. Anderson**  
Unopposed/Sin Oponente
- Robin Bright**  
Unopposed/Sin Oponente
- Peter Killough**  
Unopposed/Sin Oponente
- William Snoddy**  
Unopposed/Sin Oponente
- Sean D. Wallace**  
Unopposed/Sin Oponente
- Judy Lynn Woodall**  
Unopposed/Sin Oponente

**Vote Both Sides**  
 Vote en ambos lados

<b>State's Attorney</b> <b>Vote for 1</b> Fiscal del Estado Vote por 1
<input type="radio"/> <b>Aisha Braveboy</b>
<input type="radio"/> <b>D. Michael Lyles</b>
<input type="radio"/> <b>Victor Ramirez</b>
<b>Clerk of the Circuit Court</b> <b>Vote for 1</b> Secretario de la Corte del Circuito Vote por 1
<input type="radio"/> <b>Mahasin El Amin</b>
<input type="radio"/> <b>Adrion Jackson Howell</b>
<input type="radio"/> <b>Adrian Orlando Mason</b>
<input type="radio"/> <b>Gloria McClam-Magruder</b>
<input type="radio"/> <b>Bonita Maria Rabalais</b>
<input type="radio"/> <b>Denise Roberts</b>
<b>Register of Wills</b> <b>Vote for 1</b> Registrador Testamentario Vote por 1
<input type="radio"/> <b>Toyin Fasakin</b>
<input type="radio"/> <b>Cereta A. Lee</b>
<b>Judge of the Orphans' Court</b> <b>Vote for up to 3</b> Juez de la Corte de Huérfanos Vote hasta por 3
<input type="radio"/> <b>Wendy Alise Cartwright</b>
<input type="radio"/> <b>Athena Malloy Groves</b>
<input type="radio"/> <b>Vicky L. Ivory-Orem</b>
<input type="radio"/> <b>Julius Terrell</b>
<b>Sheriff</b> <b>Vote for 1</b> Alguacil Vote por 1
<input type="radio"/> <b>Anthony Ayers</b>
<input type="radio"/> <b>Dave Grogan</b>
<input type="radio"/> <b>Melvin C. High</b>
<input type="radio"/> <b>Sylvester E. Jones, Sr.</b>
<input type="radio"/> <b>Percy Reeder, Sr.</b>
<input type="radio"/> <b>Kendal Wade</b>
<b>Democratic Central Committee At Large District 21</b> <b>Vote for 1</b> Comité Central Demócrata Representando el Condado Distrito 21 Vote por 1
<input type="radio"/> <b>Michelle Garcia</b>
<input type="radio"/> <b>Riley Scott Williams</b>
<b>Democratic Central Committee At Large District 22</b> <b>Vote for 1</b> Comité Central Demócrata Representando el Condado Distrito 22 Vote por 1
<input type="radio"/> <b>Danny Schaible</b> Unopposed/Sin Oponente
<b>Democratic Central Committee At Large District 23</b> <b>Vote for 1</b> Comité Central Demócrata Representando el Condado Distrito 23 Vote por 1
<input type="radio"/> <b>Willow Emerson</b>
<input type="radio"/> <b>Cheryl Landis</b>

<b>Democratic Central Committee At Large District 24</b> <b>Vote for 1</b> Comité Central Demócrata Representando el Condado Distrito 24 Vote por 1
<input type="radio"/> <b>Derrick L. Coley</b>
<input type="radio"/> <b>Chris Stevenson</b>
<input type="radio"/> <b>Pat Thornton</b>
<input type="radio"/> <b>Donjuan "DJ" Williams</b>
<b>Democratic Central Committee At Large District 25</b> <b>Vote for 1</b> Comité Central Demócrata Representando el Condado Distrito 25 Vote por 1
<input type="radio"/> <b>Sherma Jack Brisseau</b>
<input type="radio"/> <b>Kent Roberson</b>
<b>Democratic Central Committee At Large District 26</b> <b>Vote for 1</b> Comité Central Demócrata Representando el Condado Distrito 26 Vote por 1
<input type="radio"/> <b>Cynthia Lee Collins</b>
<input type="radio"/> <b>Angela R. Jones</b>
<input type="radio"/> <b>Ladel Lewis</b>
<input type="radio"/> <b>Nathaniel L. Wallace</b>
<b>Democratic Central Committee At Large District 27</b> <b>Vote for 1</b> Comité Central Demócrata Representando el Condado Distrito 27 Vote por 1
<input type="radio"/> <b>John D.B. Carr</b> Unopposed/Sin Oponente
<b>Democratic Central Committee At Large District 47</b> <b>Vote for 1</b> Comité Central Demócrata Representando el Condado Distrito 47 Vote por 1
<input type="radio"/> <b>Donnie T. Arrington, Sr.</b> Unopposed/Sin Oponente
<b>Democratic Central Committee District 23A</b> <b>Vote for 1</b> Comité Central Demócrata Distrito 23A Vote por 1
<input type="radio"/> <b>Vanessa Agbar</b>
<input type="radio"/> <b>Lydia Zhemile Daniel</b>
<input type="radio"/> <b>Monica Roebuck</b>
<input type="radio"/> <b>Kevin Samuel Thomas</b>
<b>End of Ballot</b> Fin de la Papeleta 

**Official Ballot**  
**2018 Gubernatorial Primary Election**  
**June 26, 2018**  
**State of Maryland, Prince George's County**  
**Democratic Ballot**

**BS DEM 33**

Papeleta Electoral Oficial  
 2018 Elección Primaria Gubernamental  
 26 de junio del 2018  
 Estado de Maryland, Condado de Prince George's  
 Papeleta del Partido Demócrata

**Instructions**  
**Instrucciones**

**Making Selections**  
 Como Marcar sus Selecciones

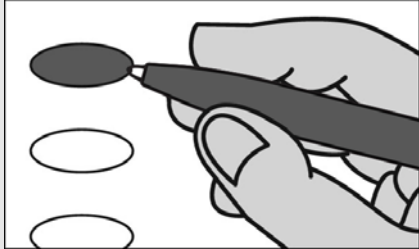

Fill in the oval to the left of the name of your choice. You must blacken the oval completely, and do not make any marks outside of the oval. You do not have to vote in every race.

Llene el óvalo a la izquierda del nombre de su selección. Debe rellenar completamente el óvalo. No haga ninguna marca fuera del óvalo. No tiene que votar en cada contienda.



Do not cross out or erase, or your vote may not count. If you make a mistake or a stray mark, you may ask for a new ballot.

No tache o borre su voto. Si comete un error o hace una marca demás, puede solicitar una nueva papeleta.

**Governor / Lt. Governor**  
**Vote for 1**  
 Gobernador / Vicegobernador  
 Vote por 1

- Rushern L. Baker, III**  
and/y  
**Elizabeth Embry**
- Ralph Jaffe**  
and/y  
**Freda Jaffe**
- Ben Jealous**  
and/y  
**Susan Turnbull**
- James Hugh Jones, II**  
and/y  
**Charles S. Waters**
- Kevin Kamenetz**  
and/y  
**Valerie Ervin**
- Rich Madaleno**  
and/y  
**Luwanda Jenkins**
- Alec Ross**  
and/y  
**Julie C. Verratti**
- Jim Shea**  
and/y  
**Brandon M. Scott**
- Krish O'Mara Vignarajah**  
and/y  
**Sharon Y. Blake**

**Comptroller**  
**Vote for 1**  
 Contralor  
 Vote por 1

- Peter Franchot**  
Unopposed/Sin Oponente

**Attorney General**  
**Vote for 1**  
 Procurador General  
 Vote por 1

- Brian E. Frosh**  
Unopposed/Sin Oponente

**U.S. Senator**  
**Vote for 1**  
 Senador de EE.UU.  
 Vote por 1

- Ben Cardin**
- Erik Jetmir**
- Chelsea Manning**
- Marcia H. Morgan**
- Jerome "Jerry" Segal**
- Richard "Rikki" Vaughn**
- Debbie "Rica" Wilson**
- Lih Young**

**Representative in Congress**  
**District 4**  
**Vote for 1**  
 Representante en el Congreso  
 Distrito 4  
 Vote por 1

- Anthony G. Brown**  
Unopposed/Sin Oponente

**State Senator**  
**District 23**  
**Vote for 1**  
 Senador Estatal  
 Distrito 23  
 Vote por 1

- Tim Adams**
- Douglas J. J. Peters**

**House of Delegates**  
**District 23A**  
**Vote for 1**  
 Cámara de Delegados  
 Distrito 23A  
 Vote por 1

- Shabnam Ahmed**
- Kevin Samuel Thomas**
- Geraldine Valentino-Smith**

**County Executive**  
**Vote for 1**  
 Ejecutivo del Condado  
 Vote por 1

- Angela Alsobrooks**
- Sam Bogley**
- Billy Bridges**
- Donna F. Edwards**
- Lewis S. Johnson**
- Michael E. Kennedy**
- Paul Monteiro**
- C. Anthony Muse**
- Tommie Thompson**

**County Council At Large**  
**Vote for up to 2**  
 Miembro del Concejo  
 Representando el Condado  
 Vote hasta por 2

- Juanita Culbreath-Miller**
- Mel Franklin**
- Calvin Hawkins**
- Melvin Bernard Johnson**
- Gerron Levi**
- Julian Lopez**
- Karen Toles**
- Reginald J. Tyer**
- Jonathan White**

**County Council**  
**District 4**  
**Vote for 1**  
 Concejo del Condado  
 Distrito 4  
 Vote por 1

- Todd M. Turner**  
Unopposed/Sin Oponente

**Judge of the Circuit Court**  
**Circuit 7**  
**Vote for up to 6**  
 Juez de la Corte de Circuito  
 Circuito 7  
 Vote hasta por 6

- Tiffany H. Anderson**  
Unopposed/Sin Oponente
- Robin Bright**  
Unopposed/Sin Oponente
- Peter Killough**  
Unopposed/Sin Oponente
- William Snoddy**  
Unopposed/Sin Oponente
- Sean D. Wallace**  
Unopposed/Sin Oponente
- Judy Lynn Woodall**  
Unopposed/Sin Oponente

**Vote Both Sides**  
 Vote en ambos lados



<b>State's Attorney</b> <b>Vote for 1</b> Fiscal del Estado Vote por 1
<input type="radio"/> <b>Aisha Braveboy</b>
<input type="radio"/> <b>D. Michael Lyles</b>
<input type="radio"/> <b>Victor Ramirez</b>
<b>Clerk of the Circuit Court</b> <b>Vote for 1</b> Secretario de la Corte del Circuito Vote por 1
<input type="radio"/> <b>Mahasin El Amin</b>
<input type="radio"/> <b>Adrion Jackson Howell</b>
<input type="radio"/> <b>Adrian Orlando Mason</b>
<input type="radio"/> <b>Gloria McClam-Magruder</b>
<input type="radio"/> <b>Bonita Maria Rabalais</b>
<input type="radio"/> <b>Denise Roberts</b>
<b>Register of Wills</b> <b>Vote for 1</b> Registrador Testamentario Vote por 1
<input type="radio"/> <b>Toyin Fasakin</b>
<input type="radio"/> <b>Cereta A. Lee</b>
<b>Judge of the Orphans' Court</b> <b>Vote for up to 3</b> Juez de la Corte de Huérfanos Vote hasta por 3
<input type="radio"/> <b>Wendy Alise Cartwright</b>
<input type="radio"/> <b>Athena Malloy Groves</b>
<input type="radio"/> <b>Vicky L. Ivory-Orem</b>
<input type="radio"/> <b>Julius Terrell</b>
<b>Sheriff</b> <b>Vote for 1</b> Alguacil Vote por 1
<input type="radio"/> <b>Anthony Ayers</b>
<input type="radio"/> <b>Dave Grogan</b>
<input type="radio"/> <b>Melvin C. High</b>
<input type="radio"/> <b>Sylvester E. Jones, Sr.</b>
<input type="radio"/> <b>Percy Reeder, Sr.</b>
<input type="radio"/> <b>Kendal Wade</b>
<b>Democratic Central Committee At Large District 21</b> <b>Vote for 1</b> Comité Central Demócrata Representando el Condado Distrito 21 Vote por 1
<input type="radio"/> <b>Michelle Garcia</b>
<input type="radio"/> <b>Riley Scott Williams</b>
<b>Democratic Central Committee At Large District 22</b> <b>Vote for 1</b> Comité Central Demócrata Representando el Condado Distrito 22 Vote por 1
<input type="radio"/> <b>Danny Schaible</b> Unopposed/Sin Oponente
<b>Democratic Central Committee At Large District 23</b> <b>Vote for 1</b> Comité Central Demócrata Representando el Condado Distrito 23 Vote por 1
<input type="radio"/> <b>Willow Emerson</b>
<input type="radio"/> <b>Cheryl Landis</b>

<b>Democratic Central Committee At Large District 24</b> <b>Vote for 1</b> Comité Central Demócrata Representando el Condado Distrito 24 Vote por 1
<input type="radio"/> <b>Derrick L. Coley</b>
<input type="radio"/> <b>Chris Stevenson</b>
<input type="radio"/> <b>Pat Thornton</b>
<input type="radio"/> <b>Donjuan "DJ" Williams</b>
<b>Democratic Central Committee At Large District 25</b> <b>Vote for 1</b> Comité Central Demócrata Representando el Condado Distrito 25 Vote por 1
<input type="radio"/> <b>Sherma Jack Brisseau</b>
<input type="radio"/> <b>Kent Roberson</b>
<b>Democratic Central Committee At Large District 26</b> <b>Vote for 1</b> Comité Central Demócrata Representando el Condado Distrito 26 Vote por 1
<input type="radio"/> <b>Cynthia Lee Collins</b>
<input type="radio"/> <b>Angela R. Jones</b>
<input type="radio"/> <b>Ladel Lewis</b>
<input type="radio"/> <b>Nathaniel L. Wallace</b>
<b>Democratic Central Committee At Large District 27</b> <b>Vote for 1</b> Comité Central Demócrata Representando el Condado Distrito 27 Vote por 1
<input type="radio"/> <b>John D.B. Carr</b> Unopposed/Sin Oponente
<b>Democratic Central Committee At Large District 47</b> <b>Vote for 1</b> Comité Central Demócrata Representando el Condado Distrito 47 Vote por 1
<input type="radio"/> <b>Donnie T. Arrington, Sr.</b> Unopposed/Sin Oponente
<b>Democratic Central Committee District 23A</b> <b>Vote for 1</b> Comité Central Demócrata Distrito 23A Vote por 1
<input type="radio"/> <b>Vanessa Agbar</b>
<input type="radio"/> <b>Lydia Zhemile Daniel</b>
<input type="radio"/> <b>Monica Roebuck</b>
<input type="radio"/> <b>Kevin Samuel Thomas</b>
<b>End of Ballot</b> Fin de la Papeleta 

**Official Ballot**  
**2018 Gubernatorial Primary Election**  
**June 26, 2018**  
**State of Maryland, Prince George's County**  
**Democratic Ballot**

**BS DEM 34**

Papeleta Electoral Oficial  
 2018 Elección Primaria Gubernamental  
 26 de junio del 2018  
 Estado de Maryland, Condado de Prince George's  
 Papeleta del Partido Demócrata

**Instructions**  
**Instrucciones**

**Making Selections**  
 Como Marcar sus Selecciones

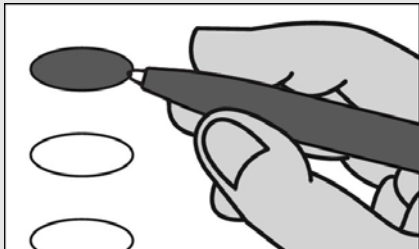

Fill in the oval to the left of the name of your choice. You must blacken the oval completely, and do not make any marks outside of the oval. You do not have to vote in every race.

Llene el óvalo a la izquierda del nombre de su selección. Debe rellenar completamente el óvalo. No haga ninguna marca fuera del óvalo. No tiene que votar en cada contienda.



Do not cross out or erase, or your vote may not count. If you make a mistake or a stray mark, you may ask for a new ballot.

No tache o borre su voto. Si comete un error o hace una marca demás, puede solicitar una nueva papeleta.

**Governor / Lt. Governor**  
**Vote for 1**  
 Gobernador / Vicegobernador  
 Vote por 1

- Rushern L. Baker, III**  
and/y  
**Elizabeth Embry**
- Ralph Jaffe**  
and/y  
**Freda Jaffe**
- Ben Jealous**  
and/y  
**Susan Turnbull**
- James Hugh Jones, II**  
and/y  
**Charles S. Waters**
- Kevin Kamenetz**  
and/y  
**Valerie Ervin**
- Rich Madaleno**  
and/y  
**Luwanda Jenkins**
- Alec Ross**  
and/y  
**Julie C. Verratti**
- Jim Shea**  
and/y  
**Brandon M. Scott**
- Krish O'Mara Vignarajah**  
and/y  
**Sharon Y. Blake**

**Comptroller**  
**Vote for 1**  
 Contralor  
 Vote por 1

- Peter Franchot**  
Unopposed/Sin Oponente

**Attorney General**  
**Vote for 1**  
 Procurador General  
 Vote por 1

- Brian E. Frosh**  
Unopposed/Sin Oponente

**U.S. Senator**  
**Vote for 1**  
 Senador de EE.UU.  
 Vote por 1

- Ben Cardin**
- Erik Jetmir**
- Chelsea Manning**
- Marcia H. Morgan**
- Jerome "Jerry" Segal**
- Richard "Rikki" Vaughn**
- Debbie "Rica" Wilson**
- Lih Young**

**Representative in Congress**  
**District 5**  
**Vote for 1**  
 Representante en el Congreso  
 Distrito 5  
 Vote por 1

- Dennis L. Fritz**
- Steny H. Hoyer**

**State Senator**  
**District 25**  
**Vote for 1**  
 Senador Estatal  
 Distrito 25  
 Vote por 1

- Angela M. Angel**
- Melony Griffith**
- Jonathan Edward Rosero**

**House of Delegates**  
**District 25**  
**Vote for up to 3**  
 Cámara de Delegados  
 Distrito 25  
 Vote hasta por 3

- Darryl Barnes**
- Wala Blegay**
- Nick Charles**
- Maurice Culbreath**
- Dereck E. Davis**
- Sherman R. Hardy**
- Stanley Onye**
- Kent Roberson**

**County Executive**  
**Vote for 1**  
 Ejecutivo del Condado  
 Vote por 1

- Angela Alsobrooks**
- Sam Bogley**
- Billy Bridges**
- Donna F. Edwards**
- Lewis S. Johnson**
- Michael E. Kennedy**
- Paul Monteiro**
- C. Anthony Muse**
- Tommie Thompson**

**County Council At Large**  
**Vote for up to 2**  
 Miembro del Concejo  
 Representando el Condado  
 Vote hasta por 2

- Juanita Culbreath-Miller**
- Mel Franklin**
- Calvin Hawkins**
- Melvin Bernard Johnson**
- Gerron Levi**
- Julian Lopez**
- Karen Toles**
- Reginald J. Tyer**
- Jonathan White**

**County Council**  
**District 9**  
**Vote for 1**  
 Concejo del Condado  
 Distrito 9  
 Vote por 1

- Orlando D. Barnes**
- Tanya J. Brooks**
- Tamara Davis Brown**
- Kevin M. Harris**
- Sydney Harrison**
- Daren L. Hester**
- Jeffrey JRaz Rascoe**
- Rodney C. Taylor**

**Vote Both Sides**  
 Vote en ambos lados



**Judge of the Circuit Court Circuit 7**  
**Vote for up to 6**  
 Juez de la Corte de Circuito Circuito 7  
 Vote hasta por 6

**Tiffany H. Anderson**  
 Unopposed/Sin Oponente

**Robin Bright**  
 Unopposed/Sin Oponente

**Peter Killough**  
 Unopposed/Sin Oponente

**William Snoddy**  
 Unopposed/Sin Oponente

**Sean D. Wallace**  
 Unopposed/Sin Oponente

**Judy Lynn Woodall**  
 Unopposed/Sin Oponente

**State's Attorney**  
**Vote for 1**  
 Fiscal del Estado  
 Vote por 1

**Aisha Braveboy**

**D. Michael Lyles**

**Victor Ramirez**

**Clerk of the Circuit Court**  
**Vote for 1**  
 Secretario de la Corte del Circuito  
 Vote por 1

**Mahasin El Amin**

**Adrion Jackson Howell**

**Adrian Orlando Mason**

**Gloria McClam-Magruder**

**Bonita Maria Rabalais**

**Denise Roberts**

**Register of Wills**  
**Vote for 1**  
 Registrador Testamentario  
 Vote por 1

**Toyin Fasakin**

**Cereta A. Lee**

**Judge of the Orphans' Court**  
**Vote for up to 3**  
 Juez de la Corte de Huérfanos  
 Vote hasta por 3

**Wendy Alise Cartwright**

**Athena Malloy Groves**

**Vicky L. Ivory-Orem**

**Julius Terrell**

**Sheriff**  
**Vote for 1**  
 Alguacil  
 Vote por 1

**Anthony Ayers**

**Dave Grogan**

**Melvin C. High**

**Sylvester E. Jones, Sr.**

**Percy Reeder, Sr.**

**Kendal Wade**

**Democratic Central Committee At Large District 21**  
**Vote for 1**  
 Comité Central Demócrata Representando el Condado Distrito 21  
 Vote por 1

**Michelle Garcia**

**Riley Scott Williams**

**Democratic Central Committee At Large District 22**  
**Vote for 1**  
 Comité Central Demócrata Representando el Condado Distrito 22  
 Vote por 1

**Danny Schaible**  
 Unopposed/Sin Oponente

**Democratic Central Committee At Large District 23**  
**Vote for 1**  
 Comité Central Demócrata Representando el Condado Distrito 23  
 Vote por 1

**Willow Emerson**

**Cheryl Landis**

**Democratic Central Committee At Large District 24**  
**Vote for 1**  
 Comité Central Demócrata Representando el Condado Distrito 24  
 Vote por 1

**Derrick L. Coley**

**Chris Stevenson**

**Pat Thornton**

**Donjuan "DJ" Williams**

**Democratic Central Committee At Large District 25**  
**Vote for 1**  
 Comité Central Demócrata Representando el Condado Distrito 25  
 Vote por 1

**Sherma Jack Brisseau**

**Kent Roberson**

**Democratic Central Committee At Large District 26**  
**Vote for 1**  
 Comité Central Demócrata Representando el Condado Distrito 26  
 Vote por 1

**Cynthia Lee Collins**

**Angela R. Jones**

**Ladel Lewis**

**Nathaniel L. Wallace**

**Democratic Central Committee At Large District 27**  
**Vote for 1**  
 Comité Central Demócrata Representando el Condado Distrito 27  
 Vote por 1

**John D.B. Carr**  
 Unopposed/Sin Oponente

**Democratic Central Committee At Large District 47**  
**Vote for 1**  
 Comité Central Demócrata Representando el Condado Distrito 47  
 Vote por 1

**Donnie T. Arrington, Sr.**  
 Unopposed/Sin Oponente

**Democratic Central Committee District 25**  
**Vote for up to 2**  
 Comité Central Demócrata Distrito 25  
 Vote hasta por 2

**Ernest H. Canlas**

**Nova Coston**

**John E. Richardson**

**Rhonda Wallace**

**Board of Education District 9**  
**Vote for 1**  
 Junta de Educación Distrito 9  
 Vote por 1

**Matt Green**

**Don D. Massey**

**Arun Puracken**

**Sonya Williams**

**End of Ballot**  
 Fin de la Papeleta 



**Official Ballot**  
**2018 Gubernatorial Primary Election**  
**June 26, 2018**  
**State of Maryland, Prince George's County**  
**Democratic Ballot**

**BS DEM 35**

Papeleta Electoral Oficial  
 2018 Elección Primaria Gubernamental  
 26 de junio del 2018  
 Estado de Maryland, Condado de Prince George's  
 Papeleta del Partido Demócrata

**Instructions**  
**Instrucciones**

**Making Selections**  
 Como Marcar sus Selecciones

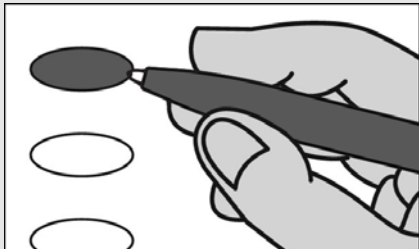

Fill in the oval to the left of the name of your choice. You must blacken the oval completely, and do not make any marks outside of the oval. You do not have to vote in every race.

Llene el óvalo a la izquierda del nombre de su selección. Debe rellenar completamente el óvalo. No haga ninguna marca fuera del óvalo. No tiene que votar en cada contienda.



Do not cross out or erase, or your vote may not count. If you make a mistake or a stray mark, you may ask for a new ballot.

No tache o borre su voto. Si comete un error o hace una marca demás, puede solicitar una nueva papeleta.

**Governor / Lt. Governor**  
**Vote for 1**  
 Gobernador / Vicegobernador  
 Vote por 1

- Rushern L. Baker, III**  
and/y  
**Elizabeth Embry**
- Ralph Jaffe**  
and/y  
**Freda Jaffe**
- Ben Jealous**  
and/y  
**Susan Turnbull**
- James Hugh Jones, II**  
and/y  
**Charles S. Waters**
- Kevin Kamenetz**  
and/y  
**Valerie Ervin**
- Rich Madaleno**  
and/y  
**Luwanda Jenkins**
- Alec Ross**  
and/y  
**Julie C. Verratti**
- Jim Shea**  
and/y  
**Brandon M. Scott**
- Krish O'Mara Vignarajah**  
and/y  
**Sharon Y. Blake**

**Comptroller**  
**Vote for 1**  
 Contralor  
 Vote por 1

- Peter Franchot**  
Unopposed/Sin Oponente

**Attorney General**  
**Vote for 1**  
 Procurador General  
 Vote por 1

- Brian E. Frosh**  
Unopposed/Sin Oponente

**U.S. Senator**  
**Vote for 1**  
 Senador de EE.UU.  
 Vote por 1

- Ben Cardin**
- Erik Jetmir**
- Chelsea Manning**
- Marcia H. Morgan**
- Jerome "Jerry" Segal**
- Richard "Rikki" Vaughn**
- Debbie "Rica" Wilson**
- Lih Young**

**Representative in Congress**  
**District 5**  
**Vote for 1**  
 Representante en el Congreso  
 Distrito 5  
 Vote por 1

- Dennis L. Fritz**
- Steny H. Hoyer**

**State Senator**  
**District 25**  
**Vote for 1**  
 Senador Estatal  
 Distrito 25  
 Vote por 1

- Angela M. Angel**
- Melony Griffith**
- Jonathan Edward Rosero**

**House of Delegates**  
**District 25**  
**Vote for up to 3**  
 Cámara de Delegados  
 Distrito 25  
 Vote hasta por 3

- Darryl Barnes**
- Wala Blegay**
- Nick Charles**
- Maurice Culbreath**
- Dereck E. Davis**
- Sherman R. Hardy**
- Stanley Onye**
- Kent Roberson**

**County Executive**  
**Vote for 1**  
 Ejecutivo del Condado  
 Vote por 1

- Angela Alsobrooks**
- Sam Bogley**
- Billy Bridges**
- Donna F. Edwards**
- Lewis S. Johnson**
- Michael E. Kennedy**
- Paul Monteiro**
- C. Anthony Muse**
- Tommie Thompson**

**County Council At Large**  
**Vote for up to 2**  
 Miembro del Concejo  
 Representando el Condado  
 Vote hasta por 2

- Juanita Culbreath-Miller**
- Mel Franklin**
- Calvin Hawkins**
- Melvin Bernard Johnson**
- Gerron Levi**
- Julian Lopez**
- Karen Toles**
- Reginald J. Tyer**
- Jonathan White**

**County Council**  
**District 9**  
**Vote for 1**  
 Concejo del Condado  
 Distrito 9  
 Vote por 1

- Orlando D. Barnes**
- Tanya J. Brooks**
- Tamara Davis Brown**
- Kevin M. Harris**
- Sydney Harrison**
- Daren L. Hester**
- Jeffrey JRaz Rascoe**
- Rodney C. Taylor**

**Vote Both Sides**  
 Vote en ambos lados



<b>Judge of the Circuit Court Circuit 7</b> <b>Vote for up to 6</b> Juez de la Corte de Circuito Circuito 7 Vote hasta por 6
<input type="radio"/> <b>Tiffany H. Anderson</b> Unopposed/Sin Oponente
<input type="radio"/> <b>Robin Bright</b> Unopposed/Sin Oponente
<input type="radio"/> <b>Peter Killough</b> Unopposed/Sin Oponente
<input type="radio"/> <b>William Snoddy</b> Unopposed/Sin Oponente
<input type="radio"/> <b>Sean D. Wallace</b> Unopposed/Sin Oponente
<input type="radio"/> <b>Judy Lynn Woodall</b> Unopposed/Sin Oponente

<b>State's Attorney</b> <b>Vote for 1</b> Fiscal del Estado Vote por 1
<input type="radio"/> <b>Aisha Braveboy</b>
<input type="radio"/> <b>D. Michael Lyles</b>
<input type="radio"/> <b>Victor Ramirez</b>

<b>Clerk of the Circuit Court</b> <b>Vote for 1</b> Secretario de la Corte del Circuito Vote por 1
<input type="radio"/> <b>Mahasin El Amin</b>
<input type="radio"/> <b>Adrion Jackson Howell</b>
<input type="radio"/> <b>Adrian Orlando Mason</b>
<input type="radio"/> <b>Gloria McClam-Magruder</b>
<input type="radio"/> <b>Bonita Maria Rabalais</b>
<input type="radio"/> <b>Denise Roberts</b>

<b>Register of Wills</b> <b>Vote for 1</b> Registrador Testamentario Vote por 1
<input type="radio"/> <b>Toyin Fasakin</b>
<input type="radio"/> <b>Cereta A. Lee</b>

<b>Judge of the Orphans' Court</b> <b>Vote for up to 3</b> Juez de la Corte de Huérfanos Vote hasta por 3
<input type="radio"/> <b>Wendy Alise Cartwright</b>
<input type="radio"/> <b>Athena Malloy Groves</b>
<input type="radio"/> <b>Vicky L. Ivory-Orem</b>
<input type="radio"/> <b>Julius Terrell</b>

<b>Sheriff</b> <b>Vote for 1</b> Alguacil Vote por 1
<input type="radio"/> <b>Anthony Ayers</b>
<input type="radio"/> <b>Dave Grogan</b>
<input type="radio"/> <b>Melvin C. High</b>
<input type="radio"/> <b>Sylvester E. Jones, Sr.</b>
<input type="radio"/> <b>Percy Reeder, Sr.</b>
<input type="radio"/> <b>Kendal Wade</b>

<b>Democratic Central Committee At Large District 21</b> <b>Vote for 1</b> Comité Central Demócrata Representando el Condado Distrito 21 Vote por 1
<input type="radio"/> <b>Michelle Garcia</b>
<input type="radio"/> <b>Riley Scott Williams</b>

<b>Democratic Central Committee At Large District 22</b> <b>Vote for 1</b> Comité Central Demócrata Representando el Condado Distrito 22 Vote por 1
<input type="radio"/> <b>Danny Schaible</b> Unopposed/Sin Oponente

<b>Democratic Central Committee At Large District 23</b> <b>Vote for 1</b> Comité Central Demócrata Representando el Condado Distrito 23 Vote por 1
<input type="radio"/> <b>Willow Emerson</b>
<input type="radio"/> <b>Cheryl Landis</b>

<b>Democratic Central Committee At Large District 24</b> <b>Vote for 1</b> Comité Central Demócrata Representando el Condado Distrito 24 Vote por 1
<input type="radio"/> <b>Derrick L. Coley</b>
<input type="radio"/> <b>Chris Stevenson</b>
<input type="radio"/> <b>Pat Thornton</b>
<input type="radio"/> <b>Donjuan "DJ" Williams</b>

<b>Democratic Central Committee At Large District 25</b> <b>Vote for 1</b> Comité Central Demócrata Representando el Condado Distrito 25 Vote por 1
<input type="radio"/> <b>Sherma Jack Brisseau</b>
<input type="radio"/> <b>Kent Roberson</b>

<b>Democratic Central Committee At Large District 26</b> <b>Vote for 1</b> Comité Central Demócrata Representando el Condado Distrito 26 Vote por 1
<input type="radio"/> <b>Cynthia Lee Collins</b>
<input type="radio"/> <b>Angela R. Jones</b>
<input type="radio"/> <b>Ladel Lewis</b>
<input type="radio"/> <b>Nathaniel L. Wallace</b>

<b>Democratic Central Committee At Large District 27</b> <b>Vote for 1</b> Comité Central Demócrata Representando el Condado Distrito 27 Vote por 1
<input type="radio"/> <b>John D.B. Carr</b> Unopposed/Sin Oponente

<b>Democratic Central Committee At Large District 47</b> <b>Vote for 1</b> Comité Central Demócrata Representando el Condado Distrito 47 Vote por 1
<input type="radio"/> <b>Donnie T. Arrington, Sr.</b> Unopposed/Sin Oponente

<b>Democratic Central Committee District 25</b> <b>Vote for up to 2</b> Comité Central Demócrata Distrito 25 Vote hasta por 2
<input type="radio"/> <b>Ernest H. Canlas</b>
<input type="radio"/> <b>Nova Coston</b>
<input type="radio"/> <b>John E. Richardson</b>
<input type="radio"/> <b>Rhonda Wallace</b>

<input type="radio"/> <b>Ernest H. Canlas</b>
<input type="radio"/> <b>Nova Coston</b>
<input type="radio"/> <b>John E. Richardson</b>
<input type="radio"/> <b>Rhonda Wallace</b>

**End of Ballot**  
 Fin de la Papeleta 

**Official Ballot**  
**2018 Gubernatorial Primary Election**  
**June 26, 2018**  
**State of Maryland, Prince George's County**  
**Democratic Ballot**

**BS DEM 36**

Papeleta Electoral Oficial  
 2018 Elección Primaria Gubernamental  
 26 de junio del 2018  
 Estado de Maryland, Condado de Prince George's  
 Papeleta del Partido Demócrata

**Instructions**  
**Instrucciones**

**Making Selections**  
 Como Marcar sus Selecciones

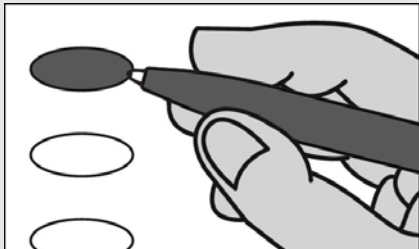

Fill in the oval to the left of the name of your choice. You must blacken the oval completely, and do not make any marks outside of the oval. You do not have to vote in every race.

Llene el óvalo a la izquierda del nombre de su selección. Debe rellenar completamente el óvalo. No haga ninguna marca fuera del óvalo. No tiene que votar en cada contienda.



Do not cross out or erase, or your vote may not count. If you make a mistake or a stray mark, you may ask for a new ballot.

No tache o borre su voto. Si comete un error o hace una marca demás, puede solicitar una nueva papeleta.

**Governor / Lt. Governor**  
**Vote for 1**  
 Gobernador / Vicegobernador  
 Vote por 1

- Rushern L. Baker, III**  
and/y  
**Elizabeth Embry**
- Ralph Jaffe**  
and/y  
**Freda Jaffe**
- Ben Jealous**  
and/y  
**Susan Turnbull**
- James Hugh Jones, II**  
and/y  
**Charles S. Waters**
- Kevin Kamenetz**  
and/y  
**Valerie Ervin**
- Rich Madaleno**  
and/y  
**Luwanda Jenkins**
- Alec Ross**  
and/y  
**Julie C. Verratti**
- Jim Shea**  
and/y  
**Brandon M. Scott**
- Krish O'Mara Vignarajah**  
and/y  
**Sharon Y. Blake**

**Comptroller**  
**Vote for 1**  
 Contralor  
 Vote por 1

- Peter Franchot**  
Unopposed/Sin Oponente

**Attorney General**  
**Vote for 1**  
 Procurador General  
 Vote por 1

- Brian E. Frosh**  
Unopposed/Sin Oponente

**U.S. Senator**  
**Vote for 1**  
 Senador de EE.UU.  
 Vote por 1

- Ben Cardin**
- Erik Jetmir**
- Chelsea Manning**
- Marcia H. Morgan**
- Jerome "Jerry" Segal**
- Richard "Rikki" Vaughn**
- Debbie "Rica" Wilson**
- Lih Young**

**Representative in Congress**  
**District 4**  
**Vote for 1**  
 Representante en el Congreso  
 Distrito 4  
 Vote por 1

- Anthony G. Brown**  
Unopposed/Sin Oponente

**State Senator**  
**District 25**  
**Vote for 1**  
 Senador Estatal  
 Distrito 25  
 Vote por 1

- Angela M. Angel**
- Melony Griffith**
- Jonathan Edward Rosero**

**House of Delegates**  
**District 25**  
**Vote for up to 3**  
 Cámara de Delegados  
 Distrito 25  
 Vote hasta por 3

- Darryl Barnes**
- Wala Blegay**
- Nick Charles**
- Maurice Culbreath**
- Dereck E. Davis**
- Sherman R. Hardy**
- Stanley Onye**
- Kent Roberson**

**County Executive**  
**Vote for 1**  
 Ejecutivo del Condado  
 Vote por 1

- Angela Alsobrooks**
- Sam Bogley**
- Billy Bridges**
- Donna F. Edwards**
- Lewis S. Johnson**
- Michael E. Kennedy**
- Paul Monteiro**
- C. Anthony Muse**
- Tommie Thompson**

**County Council At Large**  
**Vote for up to 2**  
 Miembro del Concejo  
 Representando el Condado  
 Vote hasta por 2

- Juanita Culbreath-Miller**
- Mel Franklin**
- Calvin Hawkins**
- Melvin Bernard Johnson**
- Gerron Levi**
- Julian Lopez**
- Karen Toles**
- Reginald J. Tyer**
- Jonathan White**

**County Council**  
**District 8**  
**Vote for 1**  
 Concejo del Condado  
 Distrito 8  
 Vote por 1

- Monique Anderson-Walker**
- Carlton C. Carter**
- Tony Knotts**
- Karen Elizabeth Porter**
- Markida Lynette Walker**

**Vote Both Sides**  
 Vote en ambos lados



<b>Judge of the Circuit Court Circuit 7</b> <b>Vote for up to 6</b> Juez de la Corte de Circuito Circuito 7 Vote hasta por 6
<input type="radio"/> <b>Tiffany H. Anderson</b> Unopposed/Sin Oponente
<input type="radio"/> <b>Robin Bright</b> Unopposed/Sin Oponente
<input type="radio"/> <b>Peter Killough</b> Unopposed/Sin Oponente
<input type="radio"/> <b>William Snoddy</b> Unopposed/Sin Oponente
<input type="radio"/> <b>Sean D. Wallace</b> Unopposed/Sin Oponente
<input type="radio"/> <b>Judy Lynn Woodall</b> Unopposed/Sin Oponente

<b>State's Attorney</b> <b>Vote for 1</b> Fiscal del Estado Vote por 1
<input type="radio"/> <b>Aisha Braveboy</b>
<input type="radio"/> <b>D. Michael Lyles</b>
<input type="radio"/> <b>Victor Ramirez</b>

<b>Clerk of the Circuit Court</b> <b>Vote for 1</b> Secretario de la Corte del Circuito Vote por 1
<input type="radio"/> <b>Mahasin El Amin</b>
<input type="radio"/> <b>Adrion Jackson Howell</b>
<input type="radio"/> <b>Adrian Orlando Mason</b>
<input type="radio"/> <b>Gloria McClam-Magruder</b>
<input type="radio"/> <b>Bonita Maria Rabalais</b>
<input type="radio"/> <b>Denise Roberts</b>

<b>Register of Wills</b> <b>Vote for 1</b> Registrador Testamentario Vote por 1
<input type="radio"/> <b>Toyin Fasakin</b>
<input type="radio"/> <b>Cereta A. Lee</b>

<b>Judge of the Orphans' Court</b> <b>Vote for up to 3</b> Juez de la Corte de Huérfanos Vote hasta por 3
<input type="radio"/> <b>Wendy Alise Cartwright</b>
<input type="radio"/> <b>Athena Malloy Groves</b>
<input type="radio"/> <b>Vicky L. Ivory-Orem</b>
<input type="radio"/> <b>Julius Terrell</b>

<b>Sheriff</b> <b>Vote for 1</b> Alguacil Vote por 1
<input type="radio"/> <b>Anthony Ayers</b>
<input type="radio"/> <b>Dave Grogan</b>
<input type="radio"/> <b>Melvin C. High</b>
<input type="radio"/> <b>Sylvester E. Jones, Sr.</b>
<input type="radio"/> <b>Percy Reeder, Sr.</b>
<input type="radio"/> <b>Kendal Wade</b>

<b>Democratic Central Committee At Large District 21</b> <b>Vote for 1</b> Comité Central Demócrata Representando el Condado Distrito 21 Vote por 1
<input type="radio"/> <b>Michelle Garcia</b>
<input type="radio"/> <b>Riley Scott Williams</b>

<b>Democratic Central Committee At Large District 22</b> <b>Vote for 1</b> Comité Central Demócrata Representando el Condado Distrito 22 Vote por 1
<input type="radio"/> <b>Danny Schaible</b> Unopposed/Sin Oponente

<b>Democratic Central Committee At Large District 23</b> <b>Vote for 1</b> Comité Central Demócrata Representando el Condado Distrito 23 Vote por 1
<input type="radio"/> <b>Willow Emerson</b>
<input type="radio"/> <b>Cheryl Landis</b>

<b>Democratic Central Committee At Large District 24</b> <b>Vote for 1</b> Comité Central Demócrata Representando el Condado Distrito 24 Vote por 1
<input type="radio"/> <b>Derrick L. Coley</b>
<input type="radio"/> <b>Chris Stevenson</b>
<input type="radio"/> <b>Pat Thornton</b>
<input type="radio"/> <b>Donjuan "DJ" Williams</b>

<b>Democratic Central Committee At Large District 25</b> <b>Vote for 1</b> Comité Central Demócrata Representando el Condado Distrito 25 Vote por 1
<input type="radio"/> <b>Sherma Jack Brisseau</b>
<input type="radio"/> <b>Kent Roberson</b>

<b>Democratic Central Committee At Large District 26</b> <b>Vote for 1</b> Comité Central Demócrata Representando el Condado Distrito 26 Vote por 1
<input type="radio"/> <b>Cynthia Lee Collins</b>
<input type="radio"/> <b>Angela R. Jones</b>
<input type="radio"/> <b>Ladel Lewis</b>
<input type="radio"/> <b>Nathaniel L. Wallace</b>

<b>Democratic Central Committee At Large District 27</b> <b>Vote for 1</b> Comité Central Demócrata Representando el Condado Distrito 27 Vote por 1
<input type="radio"/> <b>John D.B. Carr</b> Unopposed/Sin Oponente

<b>Democratic Central Committee At Large District 47</b> <b>Vote for 1</b> Comité Central Demócrata Representando el Condado Distrito 47 Vote por 1
<input type="radio"/> <b>Donnie T. Arrington, Sr.</b> Unopposed/Sin Oponente

<b>Democratic Central Committee District 25</b> <b>Vote for up to 2</b> Comité Central Demócrata Distrito 25 Vote hasta por 2
<input type="radio"/> <b>Ernest H. Canlas</b>
<input type="radio"/> <b>Nova Coston</b>
<input type="radio"/> <b>John E. Richardson</b>
<input type="radio"/> <b>Rhonda Wallace</b>

<b>Board of Education District 9</b> <b>Vote for 1</b> Junta de Educación Distrito 9 Vote por 1
<input type="radio"/> <b>Matt Green</b>
<input type="radio"/> <b>Don D. Massey</b>
<input type="radio"/> <b>Arun Puracken</b>
<input type="radio"/> <b>Sonya Williams</b>

<b>Board of Education District 9</b> <b>Vote for 1</b> Junta de Educación Distrito 9 Vote por 1
<input type="radio"/> <b>Matt Green</b>
<input type="radio"/> <b>Don D. Massey</b>
<input type="radio"/> <b>Arun Puracken</b>
<input type="radio"/> <b>Sonya Williams</b>

**End of Ballot**  
 Fin de la Papeleta 

**Official Ballot**  
**2018 Gubernatorial Primary Election**  
**June 26, 2018**  
**State of Maryland, Prince George's County**  
**Democratic Ballot**

**BS DEM 37**

Papeleta Electoral Oficial  
 2018 Elección Primaria Gubernamental  
 26 de junio del 2018  
 Estado de Maryland, Condado de Prince George's  
 Papeleta del Partido Demócrata

**Instructions**  
**Instrucciones**

**Making Selections**  
**Como Marcar sus Selecciones**

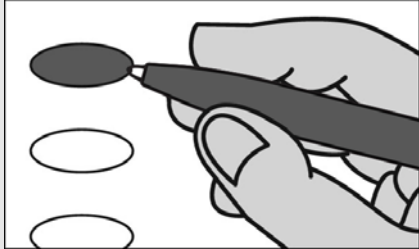

Fill in the oval to the left of the name of your choice. You must blacken the oval completely, and do not make any marks outside of the oval. You do not have to vote in every race.

Llene el óvalo a la izquierda del nombre de su selección. Debe rellenar completamente el óvalo. No haga ninguna marca fuera del óvalo. No tiene que votar en cada contienda.



Do not cross out or erase, or your vote may not count. If you make a mistake or a stray mark, you may ask for a new ballot.

No tache o borre su voto. Si comete un error o hace una marca demás, puede solicitar una nueva papeleta.

**Governor / Lt. Governor**  
**Vote for 1**  
 Gobernador / Vicegobernador  
 Vote por 1

- Rushern L. Baker, III**  
and/y  
**Elizabeth Embry**
- Ralph Jaffe**  
and/y  
**Freda Jaffe**
- Ben Jealous**  
and/y  
**Susan Turnbull**
- James Hugh Jones, II**  
and/y  
**Charles S. Waters**
- Kevin Kamenetz**  
and/y  
**Valerie Ervin**
- Rich Madaleno**  
and/y  
**Luwanda Jenkins**
- Alec Ross**  
and/y  
**Julie C. Verratti**
- Jim Shea**  
and/y  
**Brandon M. Scott**
- Krish O'Mara Vignarajah**  
and/y  
**Sharon Y. Blake**

**Comptroller**  
**Vote for 1**  
 Contralor  
 Vote por 1

- Peter Franchot**  
Unopposed/Sin Oponente

**Attorney General**  
**Vote for 1**  
 Procurador General  
 Vote por 1

- Brian E. Frosh**  
Unopposed/Sin Oponente

**U.S. Senator**  
**Vote for 1**  
 Senador de EE.UU.  
 Vote por 1

- Ben Cardin**
- Erik Jetmir**
- Chelsea Manning**
- Marcia H. Morgan**
- Jerome "Jerry" Segal**
- Richard "Rikki" Vaughn**
- Debbie "Rica" Wilson**
- Lih Young**

**Representative in Congress**  
**District 4**  
**Vote for 1**  
 Representante en el Congreso  
 Distrito 4  
 Vote por 1

- Anthony G. Brown**  
Unopposed/Sin Oponente

**State Senator**  
**District 26**  
**Vote for 1**  
 Senador Estatal  
 Distrito 26  
 Vote por 1

- Obie Patterson**
- Jamila J. Woods**

**House of Delegates**  
**District 26**  
**Vote for up to 3**  
 Cámara de Delegados  
 Distrito 26  
 Vote hasta por 3

- Sean Chao**
- Diedra Henry-Spires**
- Leonard "Lennie" Moses**
- Sade Oshinubi**
- David Sloan**
- Veronica Turner**
- Kris Valderrama**
- Jay Walker**

**County Executive**  
**Vote for 1**  
 Ejecutivo del Condado  
 Vote por 1

- Angela Alsobrooks**
- Sam Bogley**
- Billy Bridges**
- Donna F. Edwards**
- Lewis S. Johnson**
- Michael E. Kennedy**
- Paul Monteiro**
- C. Anthony Muse**
- Tommie Thompson**

**County Council At Large**  
**Vote for up to 2**  
 Miembro del Concejo  
 Representando el Condado  
 Vote hasta por 2

- Juanita Culbreath-Miller**
- Mel Franklin**
- Calvin Hawkins**
- Melvin Bernard Johnson**
- Gerron Levi**
- Julian Lopez**
- Karen Toles**
- Reginald J. Tyer**
- Jonathan White**

**County Council**  
**District 8**  
**Vote for 1**  
 Concejo del Condado  
 Distrito 8  
 Vote por 1

- Monique Anderson-Walker**
- Carlton C. Carter**
- Tony Knotts**
- Karen Elizabeth Porter**
- Markida Lynette Walker**

**Vote Both Sides**  
 Vote en ambos lados



<b>Judge of the Circuit Court Circuit 7</b> <b>Vote for up to 6</b> Juez de la Corte de Circuito Circuito 7 Vote hasta por 6
<input type="radio"/> <b>Tiffany H. Anderson</b> Unopposed/Sin Oponente
<input type="radio"/> <b>Robin Bright</b> Unopposed/Sin Oponente
<input type="radio"/> <b>Peter Killough</b> Unopposed/Sin Oponente
<input type="radio"/> <b>William Snoddy</b> Unopposed/Sin Oponente
<input type="radio"/> <b>Sean D. Wallace</b> Unopposed/Sin Oponente
<input type="radio"/> <b>Judy Lynn Woodall</b> Unopposed/Sin Oponente

<b>State's Attorney</b> <b>Vote for 1</b> Fiscal del Estado Vote por 1
<input type="radio"/> <b>Aisha Braveboy</b>
<input type="radio"/> <b>D. Michael Lyles</b>
<input type="radio"/> <b>Victor Ramirez</b>

<b>Clerk of the Circuit Court</b> <b>Vote for 1</b> Secretario de la Corte del Circuito Vote por 1
<input type="radio"/> <b>Mahasin El Amin</b>
<input type="radio"/> <b>Adrion Jackson Howell</b>
<input type="radio"/> <b>Adrian Orlando Mason</b>
<input type="radio"/> <b>Gloria McClam-Magruder</b>
<input type="radio"/> <b>Bonita Maria Rabalais</b>
<input type="radio"/> <b>Denise Roberts</b>

<b>Register of Wills</b> <b>Vote for 1</b> Registrador Testamentario Vote por 1
<input type="radio"/> <b>Toyin Fasakin</b>
<input type="radio"/> <b>Cereta A. Lee</b>

<b>Judge of the Orphans' Court</b> <b>Vote for up to 3</b> Juez de la Corte de Huérfanos Vote hasta por 3
<input type="radio"/> <b>Wendy Alise Cartwright</b>
<input type="radio"/> <b>Athena Malloy Groves</b>
<input type="radio"/> <b>Vicky L. Ivory-Orem</b>
<input type="radio"/> <b>Julius Terrell</b>

<b>Sheriff</b> <b>Vote for 1</b> Alguacil Vote por 1
<input type="radio"/> <b>Anthony Ayers</b>
<input type="radio"/> <b>Dave Grogan</b>
<input type="radio"/> <b>Melvin C. High</b>
<input type="radio"/> <b>Sylvester E. Jones, Sr.</b>
<input type="radio"/> <b>Percy Reeder, Sr.</b>
<input type="radio"/> <b>Kendal Wade</b>

<b>Democratic Central Committee At Large District 21</b> <b>Vote for 1</b> Comité Central Demócrata Representando el Condado Distrito 21 Vote por 1
<input type="radio"/> <b>Michelle Garcia</b>
<input type="radio"/> <b>Riley Scott Williams</b>

<b>Democratic Central Committee At Large District 22</b> <b>Vote for 1</b> Comité Central Demócrata Representando el Condado Distrito 22 Vote por 1
<input type="radio"/> <b>Danny Schaible</b> Unopposed/Sin Oponente

<b>Democratic Central Committee At Large District 23</b> <b>Vote for 1</b> Comité Central Demócrata Representando el Condado Distrito 23 Vote por 1
<input type="radio"/> <b>Willow Emerson</b>
<input type="radio"/> <b>Cheryl Landis</b>

<b>Democratic Central Committee At Large District 24</b> <b>Vote for 1</b> Comité Central Demócrata Representando el Condado Distrito 24 Vote por 1
<input type="radio"/> <b>Derrick L. Coley</b>
<input type="radio"/> <b>Chris Stevenson</b>
<input type="radio"/> <b>Pat Thornton</b>
<input type="radio"/> <b>Donjuan "DJ" Williams</b>

<b>Democratic Central Committee At Large District 25</b> <b>Vote for 1</b> Comité Central Demócrata Representando el Condado Distrito 25 Vote por 1
<input type="radio"/> <b>Sherma Jack Brisseau</b>
<input type="radio"/> <b>Kent Roberson</b>

<b>Democratic Central Committee At Large District 26</b> <b>Vote for 1</b> Comité Central Demócrata Representando el Condado Distrito 26 Vote por 1
<input type="radio"/> <b>Cynthia Lee Collins</b>
<input type="radio"/> <b>Angela R. Jones</b>
<input type="radio"/> <b>Ladel Lewis</b>
<input type="radio"/> <b>Nathaniel L. Wallace</b>

<b>Democratic Central Committee At Large District 27</b> <b>Vote for 1</b> Comité Central Demócrata Representando el Condado Distrito 27 Vote por 1
<input type="radio"/> <b>John D.B. Carr</b> Unopposed/Sin Oponente

<b>Democratic Central Committee At Large District 47</b> <b>Vote for 1</b> Comité Central Demócrata Representando el Condado Distrito 47 Vote por 1
<input type="radio"/> <b>Donnie T. Arrington, Sr.</b> Unopposed/Sin Oponente

<b>Democratic Central Committee District 26</b> <b>Vote for up to 2</b> Comité Central Demócrata Distrito 26 Vote hasta por 2
<input type="radio"/> <b>Antwan C. Brown</b>
<input type="radio"/> <b>Nora E. Carmichael</b>
<input type="radio"/> <b>John T. Mitchell</b>
<input type="radio"/> <b>Dennis H. Rowe</b>

<b>Board of Education District 9</b> <b>Vote for 1</b> Junta de Educación Distrito 9 Vote por 1
<input type="radio"/> <b>Matt Green</b>
<input type="radio"/> <b>Don D. Massey</b>
<input type="radio"/> <b>Arun Puracken</b>
<input type="radio"/> <b>Sonya Williams</b>

<b>End of Ballot</b> Fin de la Papeleta
--



**Official Ballot**  
**2018 Gubernatorial Primary Election**  
**June 26, 2018**  
**State of Maryland, Prince George's County**  
**Democratic Ballot**

**BS DEM 38**

Papeleta Electoral Oficial  
 2018 Elección Primaria Gubernamental  
 26 de junio del 2018  
 Estado de Maryland, Condado de Prince George's  
 Papeleta del Partido Demócrata

**Instructions**  
**Instrucciones**

**Making Selections**  
 Como Marcar sus Selecciones

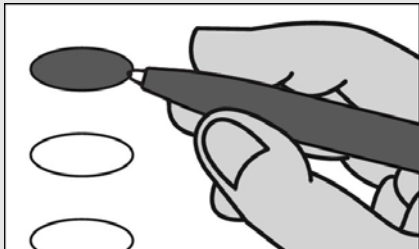

Fill in the oval to the left of the name of your choice. You must blacken the oval completely, and do not make any marks outside of the oval. You do not have to vote in every race.

Llene el óvalo a la izquierda del nombre de su selección. Debe rellenar completamente el óvalo. No haga ninguna marca fuera del óvalo. No tiene que votar en cada contienda.



Do not cross out or erase, or your vote may not count. If you make a mistake or a stray mark, you may ask for a new ballot.

No tache o borre su voto. Si comete un error o hace una marca demás, puede solicitar una nueva papeleta.

**Governor / Lt. Governor**  
**Vote for 1**  
 Gobernador / Vicegobernador  
 Vote por 1

- Rushern L. Baker, III**  
and/y  
**Elizabeth Embry**
- Ralph Jaffe**  
and/y  
**Freda Jaffe**
- Ben Jealous**  
and/y  
**Susan Turnbull**
- James Hugh Jones, II**  
and/y  
**Charles S. Waters**
- Kevin Kamenetz**  
and/y  
**Valerie Ervin**
- Rich Madaleno**  
and/y  
**Luwanda Jenkins**
- Alec Ross**  
and/y  
**Julie C. Verratti**
- Jim Shea**  
and/y  
**Brandon M. Scott**
- Krish O'Mara Vignarajah**  
and/y  
**Sharon Y. Blake**

**Comptroller**  
**Vote for 1**  
 Contralor  
 Vote por 1

- Peter Franchot**  
Unopposed/Sin Oponente

**Attorney General**  
**Vote for 1**  
 Procurador General  
 Vote por 1

- Brian E. Frosh**  
Unopposed/Sin Oponente

**U.S. Senator**  
**Vote for 1**  
 Senador de EE.UU.  
 Vote por 1

- Ben Cardin**
- Erik Jetmir**
- Chelsea Manning**
- Marcia H. Morgan**
- Jerome "Jerry" Segal**
- Richard "Rikki" Vaughn**
- Debbie "Rica" Wilson**
- Lih Young**

**Representative in Congress**  
**District 5**  
**Vote for 1**  
 Representante en el Congreso  
 Distrito 5  
 Vote por 1

- Dennis L. Fritz**
- Steny H. Hoyer**

**State Senator**  
**District 25**  
**Vote for 1**  
 Senador Estatal  
 Distrito 25  
 Vote por 1

- Angela M. Angel**
- Melony Griffith**
- Jonathan Edward Rosero**

**House of Delegates**  
**District 25**  
**Vote for up to 3**  
 Cámara de Delegados  
 Distrito 25  
 Vote hasta por 3

- Darryl Barnes**
- Wala Blegay**
- Nick Charles**
- Maurice Culbreath**
- Dereck E. Davis**
- Sherman R. Hardy**
- Stanley Onye**
- Kent Roberson**

**County Executive**  
**Vote for 1**  
 Ejecutivo del Condado  
 Vote por 1

- Angela Alsobrooks**
- Sam Bogley**
- Billy Bridges**
- Donna F. Edwards**
- Lewis S. Johnson**
- Michael E. Kennedy**
- Paul Monteiro**
- C. Anthony Muse**
- Tommie Thompson**

**County Council At Large**  
**Vote for up to 2**  
 Miembro del Concejo  
 Representando el Condado  
 Vote hasta por 2

- Juanita Culbreath-Miller**
- Mel Franklin**
- Calvin Hawkins**
- Melvin Bernard Johnson**
- Gerron Levi**
- Julian Lopez**
- Karen Toles**
- Reginald J. Tyer**
- Jonathan White**

**County Council**  
**District 8**  
**Vote for 1**  
 Concejo del Condado  
 Distrito 8  
 Vote por 1

- Monique Anderson-Walker**
- Carlton C. Carter**
- Tony Knotts**
- Karen Elizabeth Porter**
- Markida Lynette Walker**

**Vote Both Sides**  
 Vote en ambos lados



<b>Judge of the Circuit Court Circuit 7</b> <b>Vote for up to 6</b> Juez de la Corte de Circuito Circuito 7 Vote hasta por 6
<input type="radio"/> <b>Tiffany H. Anderson</b> Unopposed/Sin Oponente
<input type="radio"/> <b>Robin Bright</b> Unopposed/Sin Oponente
<input type="radio"/> <b>Peter Killough</b> Unopposed/Sin Oponente
<input type="radio"/> <b>William Snoddy</b> Unopposed/Sin Oponente
<input type="radio"/> <b>Sean D. Wallace</b> Unopposed/Sin Oponente
<input type="radio"/> <b>Judy Lynn Woodall</b> Unopposed/Sin Oponente

<b>State's Attorney</b> <b>Vote for 1</b> Fiscal del Estado Vote por 1
<input type="radio"/> <b>Aisha Braveboy</b>
<input type="radio"/> <b>D. Michael Lyles</b>
<input type="radio"/> <b>Victor Ramirez</b>

<b>Clerk of the Circuit Court</b> <b>Vote for 1</b> Secretario de la Corte del Circuito Vote por 1
<input type="radio"/> <b>Mahasin El Amin</b>
<input type="radio"/> <b>Adrion Jackson Howell</b>
<input type="radio"/> <b>Adrian Orlando Mason</b>
<input type="radio"/> <b>Gloria McClam-Magruder</b>
<input type="radio"/> <b>Bonita Maria Rabalais</b>
<input type="radio"/> <b>Denise Roberts</b>

<b>Register of Wills</b> <b>Vote for 1</b> Registrador Testamentario Vote por 1
<input type="radio"/> <b>Toyin Fasakin</b>
<input type="radio"/> <b>Cereta A. Lee</b>

<b>Judge of the Orphans' Court</b> <b>Vote for up to 3</b> Juez de la Corte de Huérfanos Vote hasta por 3
<input type="radio"/> <b>Wendy Alise Cartwright</b>
<input type="radio"/> <b>Athena Malloy Groves</b>
<input type="radio"/> <b>Vicky L. Ivory-Orem</b>
<input type="radio"/> <b>Julius Terrell</b>

<b>Sheriff</b> <b>Vote for 1</b> Alguacil Vote por 1
<input type="radio"/> <b>Anthony Ayers</b>
<input type="radio"/> <b>Dave Grogan</b>
<input type="radio"/> <b>Melvin C. High</b>
<input type="radio"/> <b>Sylvester E. Jones, Sr.</b>
<input type="radio"/> <b>Percy Reeder, Sr.</b>
<input type="radio"/> <b>Kendal Wade</b>

<b>Democratic Central Committee At Large District 21</b> <b>Vote for 1</b> Comité Central Demócrata Representando el Condado Distrito 21 Vote por 1
<input type="radio"/> <b>Michelle Garcia</b>
<input type="radio"/> <b>Riley Scott Williams</b>

<b>Democratic Central Committee At Large District 22</b> <b>Vote for 1</b> Comité Central Demócrata Representando el Condado Distrito 22 Vote por 1
<input type="radio"/> <b>Danny Schaible</b> Unopposed/Sin Oponente

<b>Democratic Central Committee At Large District 23</b> <b>Vote for 1</b> Comité Central Demócrata Representando el Condado Distrito 23 Vote por 1
<input type="radio"/> <b>Willow Emerson</b>
<input type="radio"/> <b>Cheryl Landis</b>

<b>Democratic Central Committee At Large District 24</b> <b>Vote for 1</b> Comité Central Demócrata Representando el Condado Distrito 24 Vote por 1
<input type="radio"/> <b>Derrick L. Coley</b>
<input type="radio"/> <b>Chris Stevenson</b>
<input type="radio"/> <b>Pat Thornton</b>
<input type="radio"/> <b>Donjuan "DJ" Williams</b>

<b>Democratic Central Committee At Large District 25</b> <b>Vote for 1</b> Comité Central Demócrata Representando el Condado Distrito 25 Vote por 1
<input type="radio"/> <b>Sherma Jack Brisseau</b>
<input type="radio"/> <b>Kent Roberson</b>

<b>Democratic Central Committee At Large District 26</b> <b>Vote for 1</b> Comité Central Demócrata Representando el Condado Distrito 26 Vote por 1
<input type="radio"/> <b>Cynthia Lee Collins</b>
<input type="radio"/> <b>Angela R. Jones</b>
<input type="radio"/> <b>Ladel Lewis</b>
<input type="radio"/> <b>Nathaniel L. Wallace</b>

<b>Democratic Central Committee At Large District 27</b> <b>Vote for 1</b> Comité Central Demócrata Representando el Condado Distrito 27 Vote por 1
<input type="radio"/> <b>John D.B. Carr</b> Unopposed/Sin Oponente

<b>Democratic Central Committee At Large District 47</b> <b>Vote for 1</b> Comité Central Demócrata Representando el Condado Distrito 47 Vote por 1
<input type="radio"/> <b>Donnie T. Arrington, Sr.</b> Unopposed/Sin Oponente

<b>Democratic Central Committee District 25</b> <b>Vote for up to 2</b> Comité Central Demócrata Distrito 25 Vote hasta por 2
<input type="radio"/> <b>Ernest H. Canlas</b>
<input type="radio"/> <b>Nova Coston</b>
<input type="radio"/> <b>John E. Richardson</b>
<input type="radio"/> <b>Rhonda Wallace</b>

<b>Board of Education District 9</b> <b>Vote for 1</b> Junta de Educación Distrito 9 Vote por 1
<input type="radio"/> <b>Matt Green</b>
<input type="radio"/> <b>Don D. Massey</b>
<input type="radio"/> <b>Arun Puracken</b>
<input type="radio"/> <b>Sonya Williams</b>

**End of Ballot**  
 Fin de la Papeleta 



**Official Ballot**  
**2018 Gubernatorial Primary Election**  
**June 26, 2018**  
**State of Maryland, Prince George's County**  
**Democratic Ballot**

**BS DEM 39**

Papeleta Electoral Oficial  
 2018 Elección Primaria Gubernamental  
 26 de junio del 2018  
 Estado de Maryland, Condado de Prince George's  
 Papeleta del Partido Demócrata

**Instructions**  
**Instrucciones**

**Making Selections**  
 Como Marcar sus Selecciones

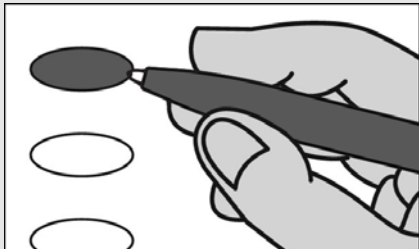

Fill in the oval to the left of the name of your choice. You must blacken the oval completely, and do not make any marks outside of the oval. You do not have to vote in every race.

Llene el óvalo a la izquierda del nombre de su selección. Debe rellenar completamente el óvalo. No haga ninguna marca fuera del óvalo. No tiene que votar en cada contienda.



Do not cross out or erase, or your vote may not count. If you make a mistake or a stray mark, you may ask for a new ballot.

No tache o borre su voto. Si comete un error o hace una marca demás, puede solicitar una nueva papeleta.

**Governor / Lt. Governor**  
**Vote for 1**  
 Gobernador / Vicegobernador  
 Vote por 1

- Rushern L. Baker, III**  
and/y  
**Elizabeth Embry**
- Ralph Jaffe**  
and/y  
**Freda Jaffe**
- Ben Jealous**  
and/y  
**Susan Turnbull**
- James Hugh Jones, II**  
and/y  
**Charles S. Waters**
- Kevin Kamenetz**  
and/y  
**Valerie Ervin**
- Rich Madaleno**  
and/y  
**Luwanda Jenkins**
- Alec Ross**  
and/y  
**Julie C. Verratti**
- Jim Shea**  
and/y  
**Brandon M. Scott**
- Krish O'Mara Vignarajah**  
and/y  
**Sharon Y. Blake**

**Comptroller**  
**Vote for 1**  
 Contralor  
 Vote por 1

- Peter Franchot**  
Unopposed/Sin Oponente

**Attorney General**  
**Vote for 1**  
 Procurador General  
 Vote por 1

- Brian E. Frosh**  
Unopposed/Sin Oponente

**U.S. Senator**  
**Vote for 1**  
 Senador de EE.UU.  
 Vote por 1

- Ben Cardin**
- Erik Jetmir**
- Chelsea Manning**
- Marcia H. Morgan**
- Jerome "Jerry" Segal**
- Richard "Rikki" Vaughn**
- Debbie "Rica" Wilson**
- Lih Young**

**Representative in Congress**  
**District 5**  
**Vote for 1**  
 Representante en el Congreso  
 Distrito 5  
 Vote por 1

- Dennis L. Fritz**
- Steny H. Hoyer**

**State Senator**  
**District 23**  
**Vote for 1**  
 Senador Estatal  
 Distrito 23  
 Vote por 1

- Tim Adams**
- Douglas J. J. Peters**

**House of Delegates**  
**District 23A**  
**Vote for 1**  
 Cámara de Delegados  
 Distrito 23A  
 Vote por 1

- Shabnam Ahmed**
- Kevin Samuel Thomas**
- Geraldine Valentino-Smith**

**County Executive**  
**Vote for 1**  
 Ejecutivo del Condado  
 Vote por 1

- Angela Alsobrooks**
- Sam Bogley**
- Billy Bridges**
- Donna F. Edwards**
- Lewis S. Johnson**
- Michael E. Kennedy**
- Paul Monteiro**
- C. Anthony Muse**
- Tommie Thompson**

**County Council At Large**  
**Vote for up to 2**  
 Miembro del Concejo  
 Representando el Condado  
 Vote hasta por 2

- Juanita Culbreath-Miller**
- Mel Franklin**
- Calvin Hawkins**
- Melvin Bernard Johnson**
- Gerron Levi**
- Julian Lopez**
- Karen Toles**
- Reginald J. Tyer**
- Jonathan White**

**County Council**  
**District 1**  
**Vote for 1**  
 Concejo del Condado  
 Distrito 1  
 Vote por 1

- Tom Dernoga**
- Craig A. Moe**

**Judge of the Circuit Court**  
**Circuit 7**  
**Vote for up to 6**  
 Juez de la Corte de Circuito  
 Circuito 7  
 Vote hasta por 6

- Tiffany H. Anderson**  
Unopposed/Sin Oponente
- Robin Bright**  
Unopposed/Sin Oponente
- Peter Killough**  
Unopposed/Sin Oponente
- William Snoddy**  
Unopposed/Sin Oponente
- Sean D. Wallace**  
Unopposed/Sin Oponente
- Judy Lynn Woodall**  
Unopposed/Sin Oponente

**Vote Both Sides**  
 Vote en ambos lados



<b>State's Attorney</b> <b>Vote for 1</b> Fiscal del Estado Vote por 1
<input type="radio"/> <b>Aisha Braveboy</b>
<input type="radio"/> <b>D. Michael Lyles</b>
<input type="radio"/> <b>Victor Ramirez</b>
<b>Clerk of the Circuit Court</b> <b>Vote for 1</b> Secretario de la Corte del Circuito Vote por 1
<input type="radio"/> <b>Mahasin El Amin</b>
<input type="radio"/> <b>Adrion Jackson Howell</b>
<input type="radio"/> <b>Adrian Orlando Mason</b>
<input type="radio"/> <b>Gloria McClam-Magruder</b>
<input type="radio"/> <b>Bonita Maria Rabalais</b>
<input type="radio"/> <b>Denise Roberts</b>
<b>Register of Wills</b> <b>Vote for 1</b> Registrador Testamentario Vote por 1
<input type="radio"/> <b>Toyin Fasakin</b>
<input type="radio"/> <b>Cereta A. Lee</b>
<b>Judge of the Orphans' Court</b> <b>Vote for up to 3</b> Juez de la Corte de Huérfanos Vote hasta por 3
<input type="radio"/> <b>Wendy Alise Cartwright</b>
<input type="radio"/> <b>Athena Malloy Groves</b>
<input type="radio"/> <b>Vicky L. Ivory-Orem</b>
<input type="radio"/> <b>Julius Terrell</b>
<b>Sheriff</b> <b>Vote for 1</b> Alguacil Vote por 1
<input type="radio"/> <b>Anthony Ayers</b>
<input type="radio"/> <b>Dave Grogan</b>
<input type="radio"/> <b>Melvin C. High</b>
<input type="radio"/> <b>Sylvester E. Jones, Sr.</b>
<input type="radio"/> <b>Percy Reeder, Sr.</b>
<input type="radio"/> <b>Kendal Wade</b>
<b>Democratic Central Committee At Large District 21</b> <b>Vote for 1</b> Comité Central Demócrata Representando el Condado Distrito 21 Vote por 1
<input type="radio"/> <b>Michelle Garcia</b>
<input type="radio"/> <b>Riley Scott Williams</b>
<b>Democratic Central Committee At Large District 22</b> <b>Vote for 1</b> Comité Central Demócrata Representando el Condado Distrito 22 Vote por 1
<input type="radio"/> <b>Danny Schaible</b> Unopposed/Sin Oponente
<b>Democratic Central Committee At Large District 23</b> <b>Vote for 1</b> Comité Central Demócrata Representando el Condado Distrito 23 Vote por 1
<input type="radio"/> <b>Willow Emerson</b>
<input type="radio"/> <b>Cheryl Landis</b>

<b>Democratic Central Committee At Large District 24</b> <b>Vote for 1</b> Comité Central Demócrata Representando el Condado Distrito 24 Vote por 1
<input type="radio"/> <b>Derrick L. Coley</b>
<input type="radio"/> <b>Chris Stevenson</b>
<input type="radio"/> <b>Pat Thornton</b>
<input type="radio"/> <b>Donjuan "DJ" Williams</b>
<b>Democratic Central Committee At Large District 25</b> <b>Vote for 1</b> Comité Central Demócrata Representando el Condado Distrito 25 Vote por 1
<input type="radio"/> <b>Sherma Jack Brisseau</b>
<input type="radio"/> <b>Kent Roberson</b>
<b>Democratic Central Committee At Large District 26</b> <b>Vote for 1</b> Comité Central Demócrata Representando el Condado Distrito 26 Vote por 1
<input type="radio"/> <b>Cynthia Lee Collins</b>
<input type="radio"/> <b>Angela R. Jones</b>
<input type="radio"/> <b>Ladel Lewis</b>
<input type="radio"/> <b>Nathaniel L. Wallace</b>
<b>Democratic Central Committee At Large District 27</b> <b>Vote for 1</b> Comité Central Demócrata Representando el Condado Distrito 27 Vote por 1
<input type="radio"/> <b>John D.B. Carr</b> Unopposed/Sin Oponente
<b>Democratic Central Committee At Large District 47</b> <b>Vote for 1</b> Comité Central Demócrata Representando el Condado Distrito 47 Vote por 1
<input type="radio"/> <b>Donnie T. Arrington, Sr.</b> Unopposed/Sin Oponente
<b>Democratic Central Committee District 23A</b> <b>Vote for 1</b> Comité Central Demócrata Distrito 23A Vote por 1
<input type="radio"/> <b>Vanessa Agbar</b>
<input type="radio"/> <b>Lydia Zhemile Daniel</b>
<input type="radio"/> <b>Monica Roebuck</b>
<input type="radio"/> <b>Kevin Samuel Thomas</b>
<b>End of Ballot</b> Fin de la Papeleta 

**Official Ballot**  
**2018 Gubernatorial Primary Election**  
**June 26, 2018**  
**State of Maryland, Prince George's County**  
**Democratic Ballot**

**BS DEM 40**

Papeleta Electoral Oficial  
 2018 Elección Primaria Gubernamental  
 26 de junio del 2018  
 Estado de Maryland, Condado de Prince George's  
 Papeleta del Partido Demócrata

**Instructions**  
**Instrucciones**

**Making Selections**  
 Como Marcar sus Selecciones

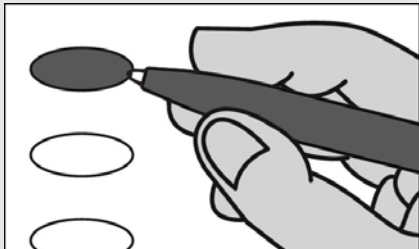

Fill in the oval to the left of the name of your choice. You must blacken the oval completely, and do not make any marks outside of the oval. You do not have to vote in every race.

Llene el óvalo a la izquierda del nombre de su selección. Debe rellenar completamente el óvalo. No haga ninguna marca fuera del óvalo. No tiene que votar en cada contienda.



Do not cross out or erase, or your vote may not count. If you make a mistake or a stray mark, you may ask for a new ballot.

No tache o borre su voto. Si comete un error o hace una marca demás, puede solicitar una nueva papeleta.

**Governor / Lt. Governor**  
**Vote for 1**  
 Gobernador / Vicegobernador  
 Vote por 1

- Rushern L. Baker, III**  
and/y  
**Elizabeth Embry**
- Ralph Jaffe**  
and/y  
**Freda Jaffe**
- Ben Jealous**  
and/y  
**Susan Turnbull**
- James Hugh Jones, II**  
and/y  
**Charles S. Waters**
- Kevin Kamenetz**  
and/y  
**Valerie Ervin**
- Rich Madaleno**  
and/y  
**Luwanda Jenkins**
- Alec Ross**  
and/y  
**Julie C. Verratti**
- Jim Shea**  
and/y  
**Brandon M. Scott**
- Krish O'Mara Vignarajah**  
and/y  
**Sharon Y. Blake**

**Comptroller**  
**Vote for 1**  
 Contralor  
 Vote por 1

- Peter Franchot**  
Unopposed/Sin Oponente

**Attorney General**  
**Vote for 1**  
 Procurador General  
 Vote por 1

- Brian E. Frosh**  
Unopposed/Sin Oponente

**U.S. Senator**  
**Vote for 1**  
 Senador de EE.UU.  
 Vote por 1

- Ben Cardin**
- Erik Jetmir**
- Chelsea Manning**
- Marcia H. Morgan**
- Jerome "Jerry" Segal**
- Richard "Rikki" Vaughn**
- Debbie "Rica" Wilson**
- Lih Young**

**Representative in Congress**  
**District 4**  
**Vote for 1**  
 Representante en el Congreso  
 Distrito 4  
 Vote por 1

- Anthony G. Brown**  
Unopposed/Sin Oponente

**State Senator**  
**District 23**  
**Vote for 1**  
 Senador Estatal  
 Distrito 23  
 Vote por 1

- Tim Adams**
- Douglas J. J. Peters**

**House of Delegates**  
**District 23A**  
**Vote for 1**  
 Cámara de Delegados  
 Distrito 23A  
 Vote por 1

- Shabnam Ahmed**
- Kevin Samuel Thomas**
- Geraldine Valentino-Smith**

**County Executive**  
**Vote for 1**  
 Ejecutivo del Condado  
 Vote por 1

- Angela Alsobrooks**
- Sam Bogley**
- Billy Bridges**
- Donna F. Edwards**
- Lewis S. Johnson**
- Michael E. Kennedy**
- Paul Monteiro**
- C. Anthony Muse**
- Tommie Thompson**

**County Council At Large**  
**Vote for up to 2**  
 Miembro del Concejo  
 Representando el Condado  
 Vote hasta por 2

- Juanita Culbreath-Miller**
- Mel Franklin**
- Calvin Hawkins**
- Melvin Bernard Johnson**
- Gerron Levi**
- Julian Lopez**
- Karen Toles**
- Reginald J. Tyer**
- Jonathan White**

**County Council**  
**District 1**  
**Vote for 1**  
 Concejo del Condado  
 Distrito 1  
 Vote por 1

- Tom Dernoga**
- Craig A. Moe**

**Judge of the Circuit Court**  
**Circuit 7**  
**Vote for up to 6**  
 Juez de la Corte de Circuito  
 Circuito 7  
 Vote hasta por 6

- Tiffany H. Anderson**  
Unopposed/Sin Oponente
- Robin Bright**  
Unopposed/Sin Oponente
- Peter Killough**  
Unopposed/Sin Oponente
- William Snoddy**  
Unopposed/Sin Oponente
- Sean D. Wallace**  
Unopposed/Sin Oponente
- Judy Lynn Woodall**  
Unopposed/Sin Oponente

**Vote Both Sides**  
 Vote en ambos lados



<b>State's Attorney</b> <b>Vote for 1</b> Fiscal del Estado Vote por 1
<input type="radio"/> <b>Aisha Braveboy</b>
<input type="radio"/> <b>D. Michael Lyles</b>
<input type="radio"/> <b>Victor Ramirez</b>
<b>Clerk of the Circuit Court</b> <b>Vote for 1</b> Secretario de la Corte del Circuito Vote por 1
<input type="radio"/> <b>Mahasin El Amin</b>
<input type="radio"/> <b>Adrion Jackson Howell</b>
<input type="radio"/> <b>Adrian Orlando Mason</b>
<input type="radio"/> <b>Gloria McClam-Magruder</b>
<input type="radio"/> <b>Bonita Maria Rabalais</b>
<input type="radio"/> <b>Denise Roberts</b>
<b>Register of Wills</b> <b>Vote for 1</b> Registrador Testamentario Vote por 1
<input type="radio"/> <b>Toyin Fasakin</b>
<input type="radio"/> <b>Cereta A. Lee</b>
<b>Judge of the Orphans' Court</b> <b>Vote for up to 3</b> Juez de la Corte de Huérfanos Vote hasta por 3
<input type="radio"/> <b>Wendy Alise Cartwright</b>
<input type="radio"/> <b>Athena Malloy Groves</b>
<input type="radio"/> <b>Vicky L. Ivory-Orem</b>
<input type="radio"/> <b>Julius Terrell</b>
<b>Sheriff</b> <b>Vote for 1</b> Alguacil Vote por 1
<input type="radio"/> <b>Anthony Ayers</b>
<input type="radio"/> <b>Dave Grogan</b>
<input type="radio"/> <b>Melvin C. High</b>
<input type="radio"/> <b>Sylvester E. Jones, Sr.</b>
<input type="radio"/> <b>Percy Reeder, Sr.</b>
<input type="radio"/> <b>Kendal Wade</b>
<b>Democratic Central Committee At Large District 21</b> <b>Vote for 1</b> Comité Central Demócrata Representando el Condado Distrito 21 Vote por 1
<input type="radio"/> <b>Michelle Garcia</b>
<input type="radio"/> <b>Riley Scott Williams</b>
<b>Democratic Central Committee At Large District 22</b> <b>Vote for 1</b> Comité Central Demócrata Representando el Condado Distrito 22 Vote por 1
<input type="radio"/> <b>Danny Schaible</b> Unopposed/Sin Oponente
<b>Democratic Central Committee At Large District 23</b> <b>Vote for 1</b> Comité Central Demócrata Representando el Condado Distrito 23 Vote por 1
<input type="radio"/> <b>Willow Emerson</b>
<input type="radio"/> <b>Cheryl Landis</b>

<b>Democratic Central Committee At Large District 24</b> <b>Vote for 1</b> Comité Central Demócrata Representando el Condado Distrito 24 Vote por 1
<input type="radio"/> <b>Derrick L. Coley</b>
<input type="radio"/> <b>Chris Stevenson</b>
<input type="radio"/> <b>Pat Thornton</b>
<input type="radio"/> <b>Donjuan "DJ" Williams</b>
<b>Democratic Central Committee At Large District 25</b> <b>Vote for 1</b> Comité Central Demócrata Representando el Condado Distrito 25 Vote por 1
<input type="radio"/> <b>Sherma Jack Brisseau</b>
<input type="radio"/> <b>Kent Roberson</b>
<b>Democratic Central Committee At Large District 26</b> <b>Vote for 1</b> Comité Central Demócrata Representando el Condado Distrito 26 Vote por 1
<input type="radio"/> <b>Cynthia Lee Collins</b>
<input type="radio"/> <b>Angela R. Jones</b>
<input type="radio"/> <b>Ladel Lewis</b>
<input type="radio"/> <b>Nathaniel L. Wallace</b>
<b>Democratic Central Committee At Large District 27</b> <b>Vote for 1</b> Comité Central Demócrata Representando el Condado Distrito 27 Vote por 1
<input type="radio"/> <b>John D.B. Carr</b> Unopposed/Sin Oponente
<b>Democratic Central Committee At Large District 47</b> <b>Vote for 1</b> Comité Central Demócrata Representando el Condado Distrito 47 Vote por 1
<input type="radio"/> <b>Donnie T. Arrington, Sr.</b> Unopposed/Sin Oponente
<b>Democratic Central Committee District 23A</b> <b>Vote for 1</b> Comité Central Demócrata Distrito 23A Vote por 1
<input type="radio"/> <b>Vanessa Agbar</b>
<input type="radio"/> <b>Lydia Zhemile Daniel</b>
<input type="radio"/> <b>Monica Roebuck</b>
<input type="radio"/> <b>Kevin Samuel Thomas</b>
<b>End of Ballot</b> Fin de la Papeleta 

**Official Ballot**  
**2018 Gubernatorial Primary Election**  
**June 26, 2018**  
**State of Maryland, Prince George's County**  
**Democratic Ballot**

**BS DEM 41**

Papeleta Electoral Oficial  
 2018 Elección Primaria Gubernamental  
 26 de junio del 2018  
 Estado de Maryland, Condado de Prince George's  
 Papeleta del Partido Demócrata

**Instructions**  
**Instrucciones**

**Making Selections**  
 Como Marcar sus Selecciones



Fill in the oval to the left of the name of your choice. You must blacken the oval completely, and do not make any marks outside of the oval. You do not have to vote in every race.

Llene el óvalo a la izquierda del nombre de su selección. Debe rellenar completamente el óvalo. No haga ninguna marca fuera del óvalo. No tiene que votar en cada contienda.



Do not cross out or erase, or your vote may not count. If you make a mistake or a stray mark, you may ask for a new ballot.

No tache o borre su voto. Si comete un error o hace una marca demás, puede solicitar una nueva papeleta.

**Governor / Lt. Governor**  
**Vote for 1**  
 Gobernador / Vicegobernador  
 Vote por 1

- Rushern L. Baker, III**  
and/y  
**Elizabeth Embry**
- Ralph Jaffe**  
and/y  
**Freda Jaffe**
- Ben Jealous**  
and/y  
**Susan Turnbull**
- James Hugh Jones, II**  
and/y  
**Charles S. Waters**
- Kevin Kamenetz**  
and/y  
**Valerie Ervin**
- Rich Madaleno**  
and/y  
**Luwanda Jenkins**
- Alec Ross**  
and/y  
**Julie C. Verratti**
- Jim Shea**  
and/y  
**Brandon M. Scott**
- Krish O'Mara Vignarajah**  
and/y  
**Sharon Y. Blake**

**Comptroller**  
**Vote for 1**  
 Contralor  
 Vote por 1

- Peter Franchot**  
Unopposed/Sin Oponente

**Attorney General**  
**Vote for 1**  
 Procurador General  
 Vote por 1

- Brian E. Frosh**  
Unopposed/Sin Oponente

**U.S. Senator**  
**Vote for 1**  
 Senador de EE.UU.  
 Vote por 1

- Ben Cardin**
- Erik Jetmir**
- Chelsea Manning**
- Marcia H. Morgan**
- Jerome "Jerry" Segal**
- Richard "Rikki" Vaughn**
- Debbie "Rica" Wilson**
- Lih Young**

**Representative in Congress**  
**District 4**  
**Vote for 1**  
 Representante en el Congreso  
 Distrito 4  
 Vote por 1

- Anthony G. Brown**  
Unopposed/Sin Oponente

**State Senator**  
**District 22**  
**Vote for 1**  
 Senador Estatal  
 Distrito 22  
 Vote por 1

- Paul G. Pinsky**  
Unopposed/Sin Oponente

**House of Delegates**  
**District 22**  
**Vote for up to 3**  
 Cámara de Delegados  
 Distrito 22  
 Vote hasta por 3

- Tawanna P. Gaines**
- Anne Healey**
- Ashanti Martinez**
- Alonzo T. Washington**
- Nicole A. Williams**

**County Executive**  
**Vote for 1**  
 Ejecutivo del Condado  
 Vote por 1

- Angela Alsobrooks**
- Sam Bogley**
- Billy Bridges**
- Donna F. Edwards**
- Lewis S. Johnson**
- Michael E. Kennedy**
- Paul Monteiro**
- C. Anthony Muse**
- Tommie Thompson**

**County Council At Large**  
**Vote for up to 2**  
 Miembro del Concejo  
 Representando el Condado  
 Vote hasta por 2

- Juanita Culbreath-Miller**
- Mel Franklin**
- Calvin Hawkins**
- Melvin Bernard Johnson**
- Gerron Levi**
- Julian Lopez**
- Karen Toles**
- Reginald J. Tyer**
- Jonathan White**

**County Council**  
**District 5**  
**Vote for 1**  
 Concejo del Condado  
 Distrito 5  
 Vote por 1

- Jolene Ivey**
- Walter Lee James, Jr.**
- Rochelle Mincey-Thompson**
- Albert Slocum**
- Patricia M. Waiters**

**Vote Both Sides**  
 Vote en ambos lados



<b>Judge of the Circuit Court Circuit 7</b> <b>Vote for up to 6</b> Juez de la Corte de Circuito Circuito 7 Vote hasta por 6
<input type="radio"/> <b>Tiffany H. Anderson</b> Unopposed/Sin Oponente
<input type="radio"/> <b>Robin Bright</b> Unopposed/Sin Oponente
<input type="radio"/> <b>Peter Killough</b> Unopposed/Sin Oponente
<input type="radio"/> <b>William Snoddy</b> Unopposed/Sin Oponente
<input type="radio"/> <b>Sean D. Wallace</b> Unopposed/Sin Oponente
<input type="radio"/> <b>Judy Lynn Woodall</b> Unopposed/Sin Oponente

<b>State's Attorney</b> <b>Vote for 1</b> Fiscal del Estado Vote por 1
<input type="radio"/> <b>Aisha Braveboy</b>
<input type="radio"/> <b>D. Michael Lyles</b>
<input type="radio"/> <b>Victor Ramirez</b>

<b>Clerk of the Circuit Court</b> <b>Vote for 1</b> Secretario de la Corte del Circuito Vote por 1
<input type="radio"/> <b>Mahasin El Amin</b>
<input type="radio"/> <b>Adrion Jackson Howell</b>
<input type="radio"/> <b>Adrian Orlando Mason</b>
<input type="radio"/> <b>Gloria McClam-Magruder</b>
<input type="radio"/> <b>Bonita Maria Rabalais</b>
<input type="radio"/> <b>Denise Roberts</b>

<b>Register of Wills</b> <b>Vote for 1</b> Registrador Testamentario Vote por 1
<input type="radio"/> <b>Toyin Fasakin</b>
<input type="radio"/> <b>Cereta A. Lee</b>

<b>Judge of the Orphans' Court</b> <b>Vote for up to 3</b> Juez de la Corte de Huérfanos Vote hasta por 3
<input type="radio"/> <b>Wendy Alise Cartwright</b>
<input type="radio"/> <b>Athena Malloy Groves</b>
<input type="radio"/> <b>Vicky L. Ivory-Orem</b>
<input type="radio"/> <b>Julius Terrell</b>

<b>Sheriff</b> <b>Vote for 1</b> Alguacil Vote por 1
<input type="radio"/> <b>Anthony Ayers</b>
<input type="radio"/> <b>Dave Grogan</b>
<input type="radio"/> <b>Melvin C. High</b>
<input type="radio"/> <b>Sylvester E. Jones, Sr.</b>
<input type="radio"/> <b>Percy Reeder, Sr.</b>
<input type="radio"/> <b>Kendal Wade</b>

<b>Democratic Central Committee At Large District 21</b> <b>Vote for 1</b> Comité Central Demócrata Representando el Condado Distrito 21 Vote por 1
<input type="radio"/> <b>Michelle Garcia</b>
<input type="radio"/> <b>Riley Scott Williams</b>

<b>Democratic Central Committee At Large District 22</b> <b>Vote for 1</b> Comité Central Demócrata Representando el Condado Distrito 22 Vote por 1
<input type="radio"/> <b>Danny Schaible</b> Unopposed/Sin Oponente

<b>Democratic Central Committee At Large District 23</b> <b>Vote for 1</b> Comité Central Demócrata Representando el Condado Distrito 23 Vote por 1
<input type="radio"/> <b>Willow Emerson</b>
<input type="radio"/> <b>Cheryl Landis</b>

<b>Democratic Central Committee At Large District 24</b> <b>Vote for 1</b> Comité Central Demócrata Representando el Condado Distrito 24 Vote por 1
<input type="radio"/> <b>Derrick L. Coley</b>
<input type="radio"/> <b>Chris Stevenson</b>
<input type="radio"/> <b>Pat Thornton</b>
<input type="radio"/> <b>Donjuan "DJ" Williams</b>

<b>Democratic Central Committee At Large District 25</b> <b>Vote for 1</b> Comité Central Demócrata Representando el Condado Distrito 25 Vote por 1
<input type="radio"/> <b>Sherma Jack Brisseau</b>
<input type="radio"/> <b>Kent Roberson</b>

<b>Democratic Central Committee At Large District 26</b> <b>Vote for 1</b> Comité Central Demócrata Representando el Condado Distrito 26 Vote por 1
<input type="radio"/> <b>Cynthia Lee Collins</b>
<input type="radio"/> <b>Angela R. Jones</b>
<input type="radio"/> <b>Ladel Lewis</b>
<input type="radio"/> <b>Nathaniel L. Wallace</b>

<b>Democratic Central Committee At Large District 27</b> <b>Vote for 1</b> Comité Central Demócrata Representando el Condado Distrito 27 Vote por 1
<input type="radio"/> <b>John D.B. Carr</b> Unopposed/Sin Oponente

<b>Democratic Central Committee At Large District 47</b> <b>Vote for 1</b> Comité Central Demócrata Representando el Condado Distrito 47 Vote por 1
<input type="radio"/> <b>Donnie T. Arrington, Sr.</b> Unopposed/Sin Oponente

<b>Democratic Central Committee District 22</b> <b>Vote for up to 2</b> Comité Central Demócrata Distrito 22 Vote hasta por 2
<input type="radio"/> <b>Patrick Gallaher</b>
<input type="radio"/> <b>Stephanie D. Hicks</b>
<input type="radio"/> <b>David Hiles</b>
<input type="radio"/> <b>Emmett V. Jordan</b>
<input type="radio"/> <b>Richard Schumaker</b>

<b>Board of Education District 6</b> <b>Vote for 1</b> Junta de Educación Distrito 6 Vote por 1
<input type="radio"/> <b>Carolyn Maria Boston</b>
<input type="radio"/> <b>Caleb A. Camara</b>
<input type="radio"/> <b>Pat Fletcher</b>
<input type="radio"/> <b>Belinda Queen</b>
<input type="radio"/> <b>Ava Annette Richardson</b>
<input type="radio"/> <b>David E. Shelton</b>
<input type="radio"/> <b>Anthony Triplin</b>

**End of Ballot**  
 Fin de la Papeleta 

**Official Ballot**  
**2018 Gubernatorial Primary Election**  
**June 26, 2018**  
**State of Maryland, Prince George's County**  
**Democratic Ballot**

**BS DEM 42**

Papeleta Electoral Oficial  
 2018 Elección Primaria Gubernamental  
 26 de junio del 2018  
 Estado de Maryland, Condado de Prince George's  
 Papeleta del Partido Demócrata

**Instructions**  
**Instrucciones**

**Making Selections**  
 Como Marcar sus Selecciones

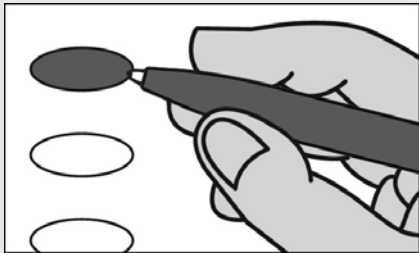

Fill in the oval to the left of the name of your choice. You must blacken the oval completely, and do not make any marks outside of the oval. You do not have to vote in every race.

Llene el óvalo a la izquierda del nombre de su selección. Debe rellenar completamente el óvalo. No haga ninguna marca fuera del óvalo. No tiene que votar en cada contienda.



Do not cross out or erase, or your vote may not count. If you make a mistake or a stray mark, you may ask for a new ballot.

No tache o borre su voto. Si comete un error o hace una marca demás, puede solicitar una nueva papeleta.

**Governor / Lt. Governor**  
**Vote for 1**  
 Gobernador / Vicegobernador  
 Vote por 1

- Rushern L. Baker, III**  
and/y  
**Elizabeth Embry**
- Ralph Jaffe**  
and/y  
**Freda Jaffe**
- Ben Jealous**  
and/y  
**Susan Turnbull**
- James Hugh Jones, II**  
and/y  
**Charles S. Waters**
- Kevin Kamenetz**  
and/y  
**Valerie Ervin**
- Rich Madaleno**  
and/y  
**Luwanda Jenkins**
- Alec Ross**  
and/y  
**Julie C. Verratti**
- Jim Shea**  
and/y  
**Brandon M. Scott**
- Krish O'Mara Vignarajah**  
and/y  
**Sharon Y. Blake**

**Comptroller**  
**Vote for 1**  
 Contralor  
 Vote por 1

- Peter Franchot**  
Unopposed/Sin Oponente

**Attorney General**  
**Vote for 1**  
 Procurador General  
 Vote por 1

- Brian E. Frosh**  
Unopposed/Sin Oponente

**U.S. Senator**  
**Vote for 1**  
 Senador de EE.UU.  
 Vote por 1

- Ben Cardin**
- Erik Jetmir**
- Chelsea Manning**
- Marcia H. Morgan**
- Jerome "Jerry" Segal**
- Richard "Rikki" Vaughn**
- Debbie "Rica" Wilson**
- Lih Young**

**Representative in Congress**  
**District 4**  
**Vote for 1**  
 Representante en el Congreso  
 Distrito 4  
 Vote por 1

- Anthony G. Brown**  
Unopposed/Sin Oponente

**State Senator**  
**District 24**  
**Vote for 1**  
 Senador Estatal  
 Distrito 24  
 Vote por 1

- Tiffany Alston**
- Joanne C. Benson**
- Everett D. Browning, Sr.**

**House of Delegates**  
**District 24**  
**Vote for up to 3**  
 Cámara de Delegados  
 Distrito 24  
 Vote hasta por 3

- Erek L. Barron**
- Sia Finoh**
- Andrea Fletcher Harrison**
- Marnitta L. King**
- Jazz Lewis**
- Delaneo Miller**
- Maurice Simpson, Jr.**
- Joyce Starks**
- LaTasha R. Ward**
- Donjuan "DJ" Williams**
- Michelle R. Wright**

**County Executive**  
**Vote for 1**  
 Ejecutivo del Condado  
 Vote por 1

- Angela Alsobrooks**
- Sam Bogley**
- Billy Bridges**
- Donna F. Edwards**
- Lewis S. Johnson**
- Michael E. Kennedy**
- Paul Monteiro**
- C. Anthony Muse**
- Tommie Thompson**

**County Council At Large**  
**Vote for up to 2**  
 Miembro del Concejo  
 Representando el Condado  
 Vote hasta por 2

- Juanita Culbreath-Miller**
- Mel Franklin**
- Calvin Hawkins**
- Melvin Bernard Johnson**
- Gerron Levi**
- Julian Lopez**
- Karen Toles**
- Reginald J. Tyer**
- Jonathan White**

**County Council**  
**District 5**  
**Vote for 1**  
 Concejo del Condado  
 Distrito 5  
 Vote por 1

- Jolene Ivey**
- Walter Lee James, Jr.**
- Rochelle Mincey-Thompson**
- Albert Slocum**
- Patricia M. Waiters**

**Vote Both Sides**  
 Vote en ambos lados

<b>Judge of the Circuit Court Circuit 7</b> <b>Vote for up to 6</b> Juez de la Corte de Circuito Circuito 7 Vote hasta por 6
<input type="radio"/> <b>Tiffany H. Anderson</b> Unopposed/Sin Oponente
<input type="radio"/> <b>Robin Bright</b> Unopposed/Sin Oponente
<input type="radio"/> <b>Peter Killough</b> Unopposed/Sin Oponente
<input type="radio"/> <b>William Snoddy</b> Unopposed/Sin Oponente
<input type="radio"/> <b>Sean D. Wallace</b> Unopposed/Sin Oponente
<input type="radio"/> <b>Judy Lynn Woodall</b> Unopposed/Sin Oponente

<b>State's Attorney</b> <b>Vote for 1</b> Fiscal del Estado Vote por 1
<input type="radio"/> <b>Aisha Braveboy</b>
<input type="radio"/> <b>D. Michael Lyles</b>
<input type="radio"/> <b>Victor Ramirez</b>

<b>Clerk of the Circuit Court</b> <b>Vote for 1</b> Secretario de la Corte del Circuito Vote por 1
<input type="radio"/> <b>Mahasin El Amin</b>
<input type="radio"/> <b>Adrion Jackson Howell</b>
<input type="radio"/> <b>Adrian Orlando Mason</b>
<input type="radio"/> <b>Gloria McClam-Magruder</b>
<input type="radio"/> <b>Bonita Maria Rabalais</b>
<input type="radio"/> <b>Denise Roberts</b>

<b>Register of Wills</b> <b>Vote for 1</b> Registrador Testamentario Vote por 1
<input type="radio"/> <b>Toyin Fasakin</b>
<input type="radio"/> <b>Cereta A. Lee</b>

<b>Judge of the Orphans' Court</b> <b>Vote for up to 3</b> Juez de la Corte de Huérfanos Vote hasta por 3
<input type="radio"/> <b>Wendy Alise Cartwright</b>
<input type="radio"/> <b>Athena Malloy Groves</b>
<input type="radio"/> <b>Vicky L. Ivory-Orem</b>
<input type="radio"/> <b>Julius Terrell</b>

<b>Sheriff</b> <b>Vote for 1</b> Alguacil Vote por 1
<input type="radio"/> <b>Anthony Ayers</b>
<input type="radio"/> <b>Dave Grogan</b>
<input type="radio"/> <b>Melvin C. High</b>
<input type="radio"/> <b>Sylvester E. Jones, Sr.</b>
<input type="radio"/> <b>Percy Reeder, Sr.</b>
<input type="radio"/> <b>Kendal Wade</b>

<b>Democratic Central Committee At Large District 21</b> <b>Vote for 1</b> Comité Central Demócrata Representando el Condado Distrito 21 Vote por 1
<input type="radio"/> <b>Michelle Garcia</b>
<input type="radio"/> <b>Riley Scott Williams</b>

<b>Democratic Central Committee At Large District 22</b> <b>Vote for 1</b> Comité Central Demócrata Representando el Condado Distrito 22 Vote por 1
<input type="radio"/> <b>Danny Schaible</b> Unopposed/Sin Oponente

<b>Democratic Central Committee At Large District 23</b> <b>Vote for 1</b> Comité Central Demócrata Representando el Condado Distrito 23 Vote por 1
<input type="radio"/> <b>Willow Emerson</b>
<input type="radio"/> <b>Cheryl Landis</b>

<b>Democratic Central Committee At Large District 24</b> <b>Vote for 1</b> Comité Central Demócrata Representando el Condado Distrito 24 Vote por 1
<input type="radio"/> <b>Derrick L. Coley</b>
<input type="radio"/> <b>Chris Stevenson</b>
<input type="radio"/> <b>Pat Thornton</b>
<input type="radio"/> <b>Donjuan "DJ" Williams</b>

<b>Democratic Central Committee At Large District 25</b> <b>Vote for 1</b> Comité Central Demócrata Representando el Condado Distrito 25 Vote por 1
<input type="radio"/> <b>Sherma Jack Brisseau</b>
<input type="radio"/> <b>Kent Roberson</b>

<b>Democratic Central Committee At Large District 26</b> <b>Vote for 1</b> Comité Central Demócrata Representando el Condado Distrito 26 Vote por 1
<input type="radio"/> <b>Cynthia Lee Collins</b>
<input type="radio"/> <b>Angela R. Jones</b>
<input type="radio"/> <b>Ladel Lewis</b>
<input type="radio"/> <b>Nathaniel L. Wallace</b>

<b>Democratic Central Committee At Large District 27</b> <b>Vote for 1</b> Comité Central Demócrata Representando el Condado Distrito 27 Vote por 1
<input type="radio"/> <b>John D.B. Carr</b> Unopposed/Sin Oponente

<b>Democratic Central Committee At Large District 47</b> <b>Vote for 1</b> Comité Central Demócrata Representando el Condado Distrito 47 Vote por 1
<input type="radio"/> <b>Donnie T. Arrington, Sr.</b> Unopposed/Sin Oponente

<b>Democratic Central Committee District 24</b> <b>Vote for up to 2</b> Comité Central Demócrata Distrito 24 Vote hasta por 2
<input type="radio"/> <b>Sonji Moore Abdullah</b>
<input type="radio"/> <b>Margaret A. Boles</b>
<input type="radio"/> <b>Matthew Fogg</b>
<input type="radio"/> <b>Faye Martin Howell</b>
<input type="radio"/> <b>Ryan Middleton</b>
<input type="radio"/> <b>Patricia M. Waiters</b>

**End of Ballot**  
 Fin de la Papeleta 



**Official Ballot**  
**2018 Gubernatorial Primary Election**  
**June 26, 2018**  
**State of Maryland, Prince George's County**  
**Democratic Ballot**

**BS DEM 43**

Papeleta Electoral Oficial  
 2018 Elección Primaria Gubernamental  
 26 de junio del 2018  
 Estado de Maryland, Condado de Prince George's  
 Papeleta del Partido Demócrata

**Instructions**  
**Instrucciones**

**Making Selections**  
 Como Marcar sus Selecciones

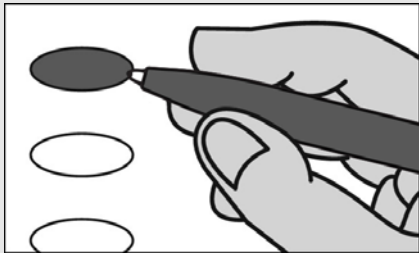

Fill in the oval to the left of the name of your choice. You must blacken the oval completely, and do not make any marks outside of the oval. You do not have to vote in every race.

Llene el óvalo a la izquierda del nombre de su selección. Debe rellenar completamente el óvalo. No haga ninguna marca fuera del óvalo. No tiene que votar en cada contienda.



Do not cross out or erase, or your vote may not count. If you make a mistake or a stray mark, you may ask for a new ballot.

No tache o borre su voto. Si comete un error o hace una marca demás, puede solicitar una nueva papeleta.

**Governor / Lt. Governor**  
**Vote for 1**  
 Gobernador / Vicegobernador  
 Vote por 1

- Rushern L. Baker, III**  
and/y  
**Elizabeth Embry**
- Ralph Jaffe**  
and/y  
**Freda Jaffe**
- Ben Jealous**  
and/y  
**Susan Turnbull**
- James Hugh Jones, II**  
and/y  
**Charles S. Waters**
- Kevin Kamenetz**  
and/y  
**Valerie Ervin**
- Rich Madaleno**  
and/y  
**Luwanda Jenkins**
- Alec Ross**  
and/y  
**Julie C. Verratti**
- Jim Shea**  
and/y  
**Brandon M. Scott**
- Krish O'Mara Vignarajah**  
and/y  
**Sharon Y. Blake**

**Comptroller**  
**Vote for 1**  
 Contralor  
 Vote por 1

- Peter Franchot**  
Unopposed/Sin Oponente

**Attorney General**  
**Vote for 1**  
 Procurador General  
 Vote por 1

- Brian E. Frosh**  
Unopposed/Sin Oponente

**U.S. Senator**  
**Vote for 1**  
 Senador de EE.UU.  
 Vote por 1

- Ben Cardin**
- Erik Jetmir**
- Chelsea Manning**
- Marcia H. Morgan**
- Jerome "Jerry" Segal**
- Richard "Rikki" Vaughn**
- Debbie "Rica" Wilson**
- Lih Young**

**Representative in Congress**  
**District 4**  
**Vote for 1**  
 Representante en el Congreso  
 Distrito 4  
 Vote por 1

- Anthony G. Brown**  
Unopposed/Sin Oponente

**State Senator**  
**District 24**  
**Vote for 1**  
 Senador Estatal  
 Distrito 24  
 Vote por 1

- Tiffany Alston**
- Joanne C. Benson**
- Everett D. Browning, Sr.**

**House of Delegates**  
**District 24**  
**Vote for up to 3**  
 Cámara de Delegados  
 Distrito 24  
 Vote hasta por 3

- Erek L. Barron**
- Sia Finoh**
- Andrea Fletcher Harrison**
- Marnitta L. King**
- Jazz Lewis**
- Delaneo Miller**
- Maurice Simpson, Jr.**
- Joyce Starks**
- LaTasha R. Ward**
- Donjuan "DJ" Williams**
- Michelle R. Wright**

**County Executive**  
**Vote for 1**  
 Ejecutivo del Condado  
 Vote por 1

- Angela Alsobrooks**
- Sam Bogley**
- Billy Bridges**
- Donna F. Edwards**
- Lewis S. Johnson**
- Michael E. Kennedy**
- Paul Monteiro**
- C. Anthony Muse**
- Tommie Thompson**

**County Council At Large**  
**Vote for up to 2**  
 Miembro del Concejo  
 Representando el Condado  
 Vote hasta por 2

- Juanita Culbreath-Miller**
- Mel Franklin**
- Calvin Hawkins**
- Melvin Bernard Johnson**
- Gerron Levi**
- Julian Lopez**
- Karen Toles**
- Reginald J. Tyer**
- Jonathan White**

**County Council**  
**District 5**  
**Vote for 1**  
 Concejo del Condado  
 Distrito 5  
 Vote por 1

- Jolene Ivey**
- Walter Lee James, Jr.**
- Rochelle Mincey-Thompson**
- Albert Slocum**
- Patricia M. Waiters**

**Vote Both Sides**  
 Vote en ambos lados



<b>Judge of the Circuit Court Circuit 7</b> <b>Vote for up to 6</b> Juez de la Corte de Circuito Circuito 7 Vote hasta por 6
<input type="radio"/> <b>Tiffany H. Anderson</b> Unopposed/Sin Oponente
<input type="radio"/> <b>Robin Bright</b> Unopposed/Sin Oponente
<input type="radio"/> <b>Peter Killough</b> Unopposed/Sin Oponente
<input type="radio"/> <b>William Snoddy</b> Unopposed/Sin Oponente
<input type="radio"/> <b>Sean D. Wallace</b> Unopposed/Sin Oponente
<input type="radio"/> <b>Judy Lynn Woodall</b> Unopposed/Sin Oponente
<b>State's Attorney</b> <b>Vote for 1</b> Fiscal del Estado Vote por 1
<input type="radio"/> <b>Aisha Braveboy</b>
<input type="radio"/> <b>D. Michael Lyles</b>
<input type="radio"/> <b>Victor Ramirez</b>
<b>Clerk of the Circuit Court</b> <b>Vote for 1</b> Secretario de la Corte del Circuito Vote por 1
<input type="radio"/> <b>Mahasin El Amin</b>
<input type="radio"/> <b>Adrion Jackson Howell</b>
<input type="radio"/> <b>Adrian Orlando Mason</b>
<input type="radio"/> <b>Gloria McClam-Magruder</b>
<input type="radio"/> <b>Bonita Maria Rabalais</b>
<input type="radio"/> <b>Denise Roberts</b>
<b>Register of Wills</b> <b>Vote for 1</b> Registrador Testamentario Vote por 1
<input type="radio"/> <b>Toyin Fasakin</b>
<input type="radio"/> <b>Cereta A. Lee</b>
<b>Judge of the Orphans' Court</b> <b>Vote for up to 3</b> Juez de la Corte de Huérfanos Vote hasta por 3
<input type="radio"/> <b>Wendy Alise Cartwright</b>
<input type="radio"/> <b>Athena Malloy Groves</b>
<input type="radio"/> <b>Vicky L. Ivory-Orem</b>
<input type="radio"/> <b>Julius Terrell</b>
<b>Sheriff</b> <b>Vote for 1</b> Alguacil Vote por 1
<input type="radio"/> <b>Anthony Ayers</b>
<input type="radio"/> <b>Dave Grogan</b>
<input type="radio"/> <b>Melvin C. High</b>
<input type="radio"/> <b>Sylvester E. Jones, Sr.</b>
<input type="radio"/> <b>Percy Reeder, Sr.</b>
<input type="radio"/> <b>Kendal Wade</b>
<b>Democratic Central Committee At Large District 21</b> <b>Vote for 1</b> Comité Central Demócrata Representando el Condado Distrito 21 Vote por 1
<input type="radio"/> <b>Michelle Garcia</b>
<input type="radio"/> <b>Riley Scott Williams</b>

<b>Democratic Central Committee At Large District 22</b> <b>Vote for 1</b> Comité Central Demócrata Representando el Condado Distrito 22 Vote por 1
<input type="radio"/> <b>Danny Schaible</b> Unopposed/Sin Oponente
<b>Democratic Central Committee At Large District 23</b> <b>Vote for 1</b> Comité Central Demócrata Representando el Condado Distrito 23 Vote por 1
<input type="radio"/> <b>Willow Emerson</b>
<input type="radio"/> <b>Cheryl Landis</b>
<b>Democratic Central Committee At Large District 24</b> <b>Vote for 1</b> Comité Central Demócrata Representando el Condado Distrito 24 Vote por 1
<input type="radio"/> <b>Derrick L. Coley</b>
<input type="radio"/> <b>Chris Stevenson</b>
<input type="radio"/> <b>Pat Thornton</b>
<input type="radio"/> <b>Donjuan "DJ" Williams</b>
<b>Democratic Central Committee At Large District 25</b> <b>Vote for 1</b> Comité Central Demócrata Representando el Condado Distrito 25 Vote por 1
<input type="radio"/> <b>Sherma Jack Brisseau</b>
<input type="radio"/> <b>Kent Roberson</b>
<b>Democratic Central Committee At Large District 26</b> <b>Vote for 1</b> Comité Central Demócrata Representando el Condado Distrito 26 Vote por 1
<input type="radio"/> <b>Cynthia Lee Collins</b>
<input type="radio"/> <b>Angela R. Jones</b>
<input type="radio"/> <b>Ladel Lewis</b>
<input type="radio"/> <b>Nathaniel L. Wallace</b>
<b>Democratic Central Committee At Large District 27</b> <b>Vote for 1</b> Comité Central Demócrata Representando el Condado Distrito 27 Vote por 1
<input type="radio"/> <b>John D.B. Carr</b> Unopposed/Sin Oponente
<b>Democratic Central Committee At Large District 47</b> <b>Vote for 1</b> Comité Central Demócrata Representando el Condado Distrito 47 Vote por 1
<input type="radio"/> <b>Donnie T. Arrington, Sr.</b> Unopposed/Sin Oponente

<b>Democratic Central Committee District 24</b> <b>Vote for up to 2</b> Comité Central Demócrata Distrito 24 Vote hasta por 2
<input type="radio"/> <b>Sonji Moore Abdullah</b>
<input type="radio"/> <b>Margaret A. Boles</b>
<input type="radio"/> <b>Matthew Fogg</b>
<input type="radio"/> <b>Faye Martin Howell</b>
<input type="radio"/> <b>Ryan Middleton</b>
<input type="radio"/> <b>Patricia M. Waiters</b>
<b>Board of Education District 6</b> <b>Vote for 1</b> Junta de Educación Distrito 6 Vote por 1
<input type="radio"/> <b>Carolyn Maria Boston</b>
<input type="radio"/> <b>Caleb A. Camara</b>
<input type="radio"/> <b>Pat Fletcher</b>
<input type="radio"/> <b>Belinda Queen</b>
<input type="radio"/> <b>Ava Annette Richardson</b>
<input type="radio"/> <b>David E. Shelton</b>
<input type="radio"/> <b>Anthony Triplin</b>
<b>End of Ballot</b> Fin de la Papeleta

**Official Ballot**  
**2018 Gubernatorial Primary Election**  
**June 26, 2018**  
**State of Maryland, Prince George's County**  
**Democratic Ballot**

**BS DEM 44**

Papeleta Electoral Oficial  
 2018 Elección Primaria Gubernamental  
 26 de junio del 2018  
 Estado de Maryland, Condado de Prince George's  
 Papeleta del Partido Demócrata

**Instructions**  
**Instrucciones**

**Making Selections**  
 Como Marcar sus Selecciones

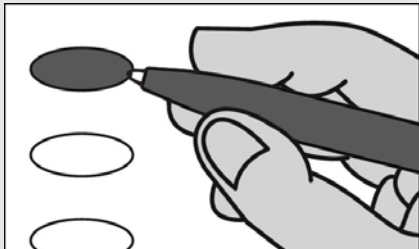

Fill in the oval to the left of the name of your choice. You must blacken the oval completely, and do not make any marks outside of the oval. You do not have to vote in every race.

Llene el óvalo a la izquierda del nombre de su selección. Debe rellenar completamente el óvalo. No haga ninguna marca fuera del óvalo. No tiene que votar en cada contienda.



Do not cross out or erase, or your vote may not count. If you make a mistake or a stray mark, you may ask for a new ballot.

No tache o borre su voto. Si comete un error o hace una marca demás, puede solicitar una nueva papeleta.

**Governor / Lt. Governor**  
**Vote for 1**  
 Gobernador / Vicegobernador  
 Vote por 1

- Rushern L. Baker, III**  
and/y  
**Elizabeth Embry**
- Ralph Jaffe**  
and/y  
**Freda Jaffe**
- Ben Jealous**  
and/y  
**Susan Turnbull**
- James Hugh Jones, II**  
and/y  
**Charles S. Waters**
- Kevin Kamenetz**  
and/y  
**Valerie Ervin**
- Rich Madaleno**  
and/y  
**Luwanda Jenkins**
- Alec Ross**  
and/y  
**Julie C. Verratti**
- Jim Shea**  
and/y  
**Brandon M. Scott**
- Krish O'Mara Vignarajah**  
and/y  
**Sharon Y. Blake**

**Comptroller**  
**Vote for 1**  
 Contralor  
 Vote por 1

- Peter Franchot**  
Unopposed/Sin Oponente

**Attorney General**  
**Vote for 1**  
 Procurador General  
 Vote por 1

- Brian E. Frosh**  
Unopposed/Sin Oponente

**U.S. Senator**  
**Vote for 1**  
 Senador de EE.UU.  
 Vote por 1

- Ben Cardin**
- Erik Jetmir**
- Chelsea Manning**
- Marcia H. Morgan**
- Jerome "Jerry" Segal**
- Richard "Rikki" Vaughn**
- Debbie "Rica" Wilson**
- Lih Young**

**Representative in Congress**  
**District 4**  
**Vote for 1**  
 Representante en el Congreso  
 Distrito 4  
 Vote por 1

- Anthony G. Brown**  
Unopposed/Sin Oponente

**State Senator**  
**District 22**  
**Vote for 1**  
 Senador Estatal  
 Distrito 22  
 Vote por 1

- Paul G. Pinsky**  
Unopposed/Sin Oponente

**House of Delegates**  
**District 22**  
**Vote for up to 3**  
 Cámara de Delegados  
 Distrito 22  
 Vote hasta por 3

- Tawanna P. Gaines**
- Anne Healey**
- Ashanti Martinez**
- Alonzo T. Washington**
- Nicole A. Williams**

**County Executive**  
**Vote for 1**  
 Ejecutivo del Condado  
 Vote por 1

- Angela Alsobrooks**
- Sam Bogley**
- Billy Bridges**
- Donna F. Edwards**
- Lewis S. Johnson**
- Michael E. Kennedy**
- Paul Monteiro**
- C. Anthony Muse**
- Tommie Thompson**

**County Council At Large**  
**Vote for up to 2**  
 Miembro del Concejo  
 Representando el Condado  
 Vote hasta por 2

- Juanita Culbreath-Miller**
- Mel Franklin**
- Calvin Hawkins**
- Melvin Bernard Johnson**
- Gerron Levi**
- Julian Lopez**
- Karen Toles**
- Reginald J. Tyer**
- Jonathan White**

**County Council**  
**District 5**  
**Vote for 1**  
 Concejo del Condado  
 Distrito 5  
 Vote por 1

- Jolene Ivey**
- Walter Lee James, Jr.**
- Rochelle Mincey-Thompson**
- Albert Slocum**
- Patricia M. Waiters**

**Vote Both Sides**  
 Vote en ambos lados



<b>Judge of the Circuit Court Circuit 7</b> <b>Vote for up to 6</b> Juez de la Corte de Circuito Circuito 7 Vote hasta por 6
<input type="radio"/> <b>Tiffany H. Anderson</b> Unopposed/Sin Oponente
<input type="radio"/> <b>Robin Bright</b> Unopposed/Sin Oponente
<input type="radio"/> <b>Peter Killough</b> Unopposed/Sin Oponente
<input type="radio"/> <b>William Snoddy</b> Unopposed/Sin Oponente
<input type="radio"/> <b>Sean D. Wallace</b> Unopposed/Sin Oponente
<input type="radio"/> <b>Judy Lynn Woodall</b> Unopposed/Sin Oponente

<b>State's Attorney</b> <b>Vote for 1</b> Fiscal del Estado Vote por 1
<input type="radio"/> <b>Aisha Braveboy</b>
<input type="radio"/> <b>D. Michael Lyles</b>
<input type="radio"/> <b>Victor Ramirez</b>

<b>Clerk of the Circuit Court</b> <b>Vote for 1</b> Secretario de la Corte del Circuito Vote por 1
<input type="radio"/> <b>Mahasin El Amin</b>
<input type="radio"/> <b>Adrion Jackson Howell</b>
<input type="radio"/> <b>Adrian Orlando Mason</b>
<input type="radio"/> <b>Gloria McClam-Magruder</b>
<input type="radio"/> <b>Bonita Maria Rabalais</b>
<input type="radio"/> <b>Denise Roberts</b>

<b>Register of Wills</b> <b>Vote for 1</b> Registrador Testamentario Vote por 1
<input type="radio"/> <b>Toyin Fasakin</b>
<input type="radio"/> <b>Cereta A. Lee</b>

<b>Judge of the Orphans' Court</b> <b>Vote for up to 3</b> Juez de la Corte de Huérfanos Vote hasta por 3
<input type="radio"/> <b>Wendy Alise Cartwright</b>
<input type="radio"/> <b>Athena Malloy Groves</b>
<input type="radio"/> <b>Vicky L. Ivory-Orem</b>
<input type="radio"/> <b>Julius Terrell</b>

<b>Sheriff</b> <b>Vote for 1</b> Alguacil Vote por 1
<input type="radio"/> <b>Anthony Ayers</b>
<input type="radio"/> <b>Dave Grogan</b>
<input type="radio"/> <b>Melvin C. High</b>
<input type="radio"/> <b>Sylvester E. Jones, Sr.</b>
<input type="radio"/> <b>Percy Reeder, Sr.</b>
<input type="radio"/> <b>Kendal Wade</b>

<b>Democratic Central Committee At Large District 21</b> <b>Vote for 1</b> Comité Central Demócrata Representando el Condado Distrito 21 Vote por 1
<input type="radio"/> <b>Michelle Garcia</b>
<input type="radio"/> <b>Riley Scott Williams</b>

<b>Democratic Central Committee At Large District 22</b> <b>Vote for 1</b> Comité Central Demócrata Representando el Condado Distrito 22 Vote por 1
<input type="radio"/> <b>Danny Schaible</b> Unopposed/Sin Oponente

<b>Democratic Central Committee At Large District 23</b> <b>Vote for 1</b> Comité Central Demócrata Representando el Condado Distrito 23 Vote por 1
<input type="radio"/> <b>Willow Emerson</b>
<input type="radio"/> <b>Cheryl Landis</b>

<b>Democratic Central Committee At Large District 24</b> <b>Vote for 1</b> Comité Central Demócrata Representando el Condado Distrito 24 Vote por 1
<input type="radio"/> <b>Derrick L. Coley</b>
<input type="radio"/> <b>Chris Stevenson</b>
<input type="radio"/> <b>Pat Thornton</b>
<input type="radio"/> <b>Donjuan "DJ" Williams</b>

<b>Democratic Central Committee At Large District 25</b> <b>Vote for 1</b> Comité Central Demócrata Representando el Condado Distrito 25 Vote por 1
<input type="radio"/> <b>Sherma Jack Brisseau</b>
<input type="radio"/> <b>Kent Roberson</b>

<b>Democratic Central Committee At Large District 26</b> <b>Vote for 1</b> Comité Central Demócrata Representando el Condado Distrito 26 Vote por 1
<input type="radio"/> <b>Cynthia Lee Collins</b>
<input type="radio"/> <b>Angela R. Jones</b>
<input type="radio"/> <b>Ladel Lewis</b>
<input type="radio"/> <b>Nathaniel L. Wallace</b>

<b>Democratic Central Committee At Large District 27</b> <b>Vote for 1</b> Comité Central Demócrata Representando el Condado Distrito 27 Vote por 1
<input type="radio"/> <b>John D.B. Carr</b> Unopposed/Sin Oponente

<b>Democratic Central Committee At Large District 47</b> <b>Vote for 1</b> Comité Central Demócrata Representando el Condado Distrito 47 Vote por 1
<input type="radio"/> <b>Donnie T. Arrington, Sr.</b> Unopposed/Sin Oponente

<b>Democratic Central Committee District 22</b> <b>Vote for up to 2</b> Comité Central Demócrata Distrito 22 Vote hasta por 2
<input type="radio"/> <b>Patrick Gallaher</b>
<input type="radio"/> <b>Stephanie D. Hicks</b>
<input type="radio"/> <b>David Hiles</b>
<input type="radio"/> <b>Emmett V. Jordan</b>
<input type="radio"/> <b>Richard Schumaker</b>

<input type="radio"/> <b>Patrick Gallaher</b>
<input type="radio"/> <b>Stephanie D. Hicks</b>
<input type="radio"/> <b>David Hiles</b>
<input type="radio"/> <b>Emmett V. Jordan</b>
<input type="radio"/> <b>Richard Schumaker</b>

**End of Ballot**  
 Fin de la Papeleta 

**Official Ballot**  
**2018 Gubernatorial Primary Election**  
**June 26, 2018**  
**State of Maryland, Prince George's County**  
**Democratic Ballot**

**BS DEM 45**

Papeleta Electoral Oficial  
 2018 Elección Primaria Gubernamental  
 26 de junio del 2018  
 Estado de Maryland, Condado de Prince George's  
 Papeleta del Partido Demócrata

**Instructions**  
**Instrucciones**

**Making Selections**  
 Como Marcar sus Selecciones



Fill in the oval to the left of the name of your choice. You must blacken the oval completely, and do not make any marks outside of the oval. You do not have to vote in every race.

Llene el óvalo a la izquierda del nombre de su selección. Debe rellenar completamente el óvalo. No haga ninguna marca fuera del óvalo. No tiene que votar en cada contienda.



Do not cross out or erase, or your vote may not count. If you make a mistake or a stray mark, you may ask for a new ballot.

No tache o borre su voto. Si comete un error o hace una marca demás, puede solicitar una nueva papeleta.

**Governor / Lt. Governor**  
**Vote for 1**  
 Gobernador / Vicegobernador  
 Vote por 1

- Rushern L. Baker, III**  
and/y  
**Elizabeth Embry**
- Ralph Jaffe**  
and/y  
**Freda Jaffe**
- Ben Jealous**  
and/y  
**Susan Turnbull**
- James Hugh Jones, II**  
and/y  
**Charles S. Waters**
- Kevin Kamenetz**  
and/y  
**Valerie Ervin**
- Rich Madaleno**  
and/y  
**Luwanda Jenkins**
- Alec Ross**  
and/y  
**Julie C. Verratti**
- Jim Shea**  
and/y  
**Brandon M. Scott**
- Krish O'Mara Vignarajah**  
and/y  
**Sharon Y. Blake**

**Comptroller**  
**Vote for 1**  
 Contralor  
 Vote por 1

- Peter Franchot**  
Unopposed/Sin Oponente

**Attorney General**  
**Vote for 1**  
 Procurador General  
 Vote por 1

- Brian E. Frosh**  
Unopposed/Sin Oponente

**U.S. Senator**  
**Vote for 1**  
 Senador de EE.UU.  
 Vote por 1

- Ben Cardin**
- Erik Jetmir**
- Chelsea Manning**
- Marcia H. Morgan**
- Jerome "Jerry" Segal**
- Richard "Rikki" Vaughn**
- Debbie "Rica" Wilson**
- Lih Young**

**Representative in Congress**  
**District 4**  
**Vote for 1**  
 Representante en el Congreso  
 Distrito 4  
 Vote por 1

- Anthony G. Brown**  
Unopposed/Sin Oponente

**State Senator**  
**District 24**  
**Vote for 1**  
 Senador Estatal  
 Distrito 24  
 Vote por 1

- Tiffany Alston**
- Joanne C. Benson**
- Everett D. Browning, Sr.**

**House of Delegates**  
**District 24**  
**Vote for up to 3**  
 Cámara de Delegados  
 Distrito 24  
 Vote hasta por 3

- Erek L. Barron**
- Sia Finoh**
- Andrea Fletcher Harrison**
- Marnitta L. King**
- Jazz Lewis**
- Delaneo Miller**
- Maurice Simpson, Jr.**
- Joyce Starks**
- LaTasha R. Ward**
- Donjuan "DJ" Williams**
- Michelle R. Wright**

**County Executive**  
**Vote for 1**  
 Ejecutivo del Condado  
 Vote por 1

- Angela Alsobrooks**
- Sam Bogley**
- Billy Bridges**
- Donna F. Edwards**
- Lewis S. Johnson**
- Michael E. Kennedy**
- Paul Monteiro**
- C. Anthony Muse**
- Tommie Thompson**

**County Council At Large**  
**Vote for up to 2**  
 Miembro del Concejo  
 Representando el Condado  
 Vote hasta por 2

- Juanita Culbreath-Miller**
- Mel Franklin**
- Calvin Hawkins**
- Melvin Bernard Johnson**
- Gerron Levi**
- Julian Lopez**
- Karen Toles**
- Reginald J. Tyer**
- Jonathan White**

**County Council**  
**District 6**  
**Vote for 1**  
 Concejo del Condado  
 Distrito 6  
 Vote por 1

- Derrick Leon Davis**
- Ryan Christopher Greene**
- Duane Anthony Staples**

**Judge of the Circuit Court**  
**Circuit 7**  
**Vote for up to 6**  
 Juez de la Corte de Circuito  
 Circuito 7  
 Vote hasta por 6

- Tiffany H. Anderson**  
Unopposed/Sin Oponente
- Robin Bright**  
Unopposed/Sin Oponente
- Peter Killough**  
Unopposed/Sin Oponente
- William Snoddy**  
Unopposed/Sin Oponente
- Sean D. Wallace**  
Unopposed/Sin Oponente
- Judy Lynn Woodall**  
Unopposed/Sin Oponente

**Vote Both Sides**  
 Vote en ambos lados



<b>State's Attorney</b> <b>Vote for 1</b> Fiscal del Estado Vote por 1
<input type="radio"/> <b>Aisha Braveboy</b>
<input type="radio"/> <b>D. Michael Lyles</b>
<input type="radio"/> <b>Victor Ramirez</b>
<b>Clerk of the Circuit Court</b> <b>Vote for 1</b> Secretario de la Corte del Circuito Vote por 1
<input type="radio"/> <b>Mahasin El Amin</b>
<input type="radio"/> <b>Adrion Jackson Howell</b>
<input type="radio"/> <b>Adrian Orlando Mason</b>
<input type="radio"/> <b>Gloria McClam-Magruder</b>
<input type="radio"/> <b>Bonita Maria Rabalais</b>
<input type="radio"/> <b>Denise Roberts</b>
<b>Register of Wills</b> <b>Vote for 1</b> Registrador Testamentario Vote por 1
<input type="radio"/> <b>Toyin Fasakin</b>
<input type="radio"/> <b>Cereta A. Lee</b>
<b>Judge of the Orphans' Court</b> <b>Vote for up to 3</b> Juez de la Corte de Huérfanos Vote hasta por 3
<input type="radio"/> <b>Wendy Alise Cartwright</b>
<input type="radio"/> <b>Athena Malloy Groves</b>
<input type="radio"/> <b>Vicky L. Ivory-Orem</b>
<input type="radio"/> <b>Julius Terrell</b>
<b>Sheriff</b> <b>Vote for 1</b> Alguacil Vote por 1
<input type="radio"/> <b>Anthony Ayers</b>
<input type="radio"/> <b>Dave Grogan</b>
<input type="radio"/> <b>Melvin C. High</b>
<input type="radio"/> <b>Sylvester E. Jones, Sr.</b>
<input type="radio"/> <b>Percy Reeder, Sr.</b>
<input type="radio"/> <b>Kendal Wade</b>
<b>Democratic Central Committee At Large District 21</b> <b>Vote for 1</b> Comité Central Demócrata Representando el Condado Distrito 21 Vote por 1
<input type="radio"/> <b>Michelle Garcia</b>
<input type="radio"/> <b>Riley Scott Williams</b>
<b>Democratic Central Committee At Large District 22</b> <b>Vote for 1</b> Comité Central Demócrata Representando el Condado Distrito 22 Vote por 1
<input type="radio"/> <b>Danny Schaible</b> Unopposed/Sin Oponente
<b>Democratic Central Committee At Large District 23</b> <b>Vote for 1</b> Comité Central Demócrata Representando el Condado Distrito 23 Vote por 1
<input type="radio"/> <b>Willow Emerson</b>
<input type="radio"/> <b>Cheryl Landis</b>

<b>Democratic Central Committee At Large District 24</b> <b>Vote for 1</b> Comité Central Demócrata Representando el Condado Distrito 24 Vote por 1
<input type="radio"/> <b>Derrick L. Coley</b>
<input type="radio"/> <b>Chris Stevenson</b>
<input type="radio"/> <b>Pat Thornton</b>
<input type="radio"/> <b>Donjuan "DJ" Williams</b>
<b>Democratic Central Committee At Large District 25</b> <b>Vote for 1</b> Comité Central Demócrata Representando el Condado Distrito 25 Vote por 1
<input type="radio"/> <b>Sherma Jack Brisseau</b>
<input type="radio"/> <b>Kent Roberson</b>
<b>Democratic Central Committee At Large District 26</b> <b>Vote for 1</b> Comité Central Demócrata Representando el Condado Distrito 26 Vote por 1
<input type="radio"/> <b>Cynthia Lee Collins</b>
<input type="radio"/> <b>Angela R. Jones</b>
<input type="radio"/> <b>Ladel Lewis</b>
<input type="radio"/> <b>Nathaniel L. Wallace</b>
<b>Democratic Central Committee At Large District 27</b> <b>Vote for 1</b> Comité Central Demócrata Representando el Condado Distrito 27 Vote por 1
<input type="radio"/> <b>John D.B. Carr</b> Unopposed/Sin Oponente
<b>Democratic Central Committee At Large District 47</b> <b>Vote for 1</b> Comité Central Demócrata Representando el Condado Distrito 47 Vote por 1
<input type="radio"/> <b>Donnie T. Arrington, Sr.</b> Unopposed/Sin Oponente
<b>Democratic Central Committee District 24</b> <b>Vote for up to 2</b> Comité Central Demócrata Distrito 24 Vote hasta por 2
<input type="radio"/> <b>Sonji Moore Abdullah</b>
<input type="radio"/> <b>Margaret A. Boles</b>
<input type="radio"/> <b>Matthew Fogg</b>
<input type="radio"/> <b>Faye Martin Howell</b>
<input type="radio"/> <b>Ryan Middleton</b>
<input type="radio"/> <b>Patricia M. Waiters</b>

<b>Board of Education District 6</b> <b>Vote for 1</b> Junta de Educación Distrito 6 Vote por 1
<input type="radio"/> <b>Carolyn Maria Boston</b>
<input type="radio"/> <b>Caleb A. Camara</b>
<input type="radio"/> <b>Pat Fletcher</b>
<input type="radio"/> <b>Belinda Queen</b>
<input type="radio"/> <b>Ava Annette Richardson</b>
<input type="radio"/> <b>David E. Shelton</b>
<input type="radio"/> <b>Anthony Triplin</b>

**End of Ballot**  
 Fin de la Papeleta



**Official Ballot**  
**2018 Gubernatorial Primary Election**  
**June 26, 2018**  
**State of Maryland, Prince George's County**  
**Democratic Ballot**

**BS DEM 46**

Papeleta Electoral Oficial  
 2018 Elección Primaria Gubernamental  
 26 de junio del 2018  
 Estado de Maryland, Condado de Prince George's  
 Papeleta del Partido Demócrata

**Instructions**  
**Instrucciones**

**Making Selections**  
**Como Marcar sus Selecciones**

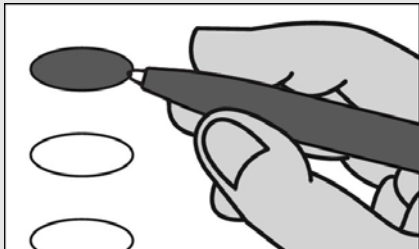

Fill in the oval to the left of the name of your choice. You must blacken the oval completely, and do not make any marks outside of the oval. You do not have to vote in every race.

Llene el óvalo a la izquierda del nombre de su selección. Debe rellenar completamente el óvalo. No haga ninguna marca fuera del óvalo. No tiene que votar en cada contienda.



Do not cross out or erase, or your vote may not count. If you make a mistake or a stray mark, you may ask for a new ballot.

No tache o borre su voto. Si comete un error o hace una marca demás, puede solicitar una nueva papeleta.

**Governor / Lt. Governor**  
**Vote for 1**  
 Gobernador / Vicegobernador  
 Vote por 1

- Rushern L. Baker, III**  
and/y  
**Elizabeth Embry**
- Ralph Jaffe**  
and/y  
**Freda Jaffe**
- Ben Jealous**  
and/y  
**Susan Turnbull**
- James Hugh Jones, II**  
and/y  
**Charles S. Waters**
- Kevin Kamenetz**  
and/y  
**Valerie Ervin**
- Rich Madaleno**  
and/y  
**Luwanda Jenkins**
- Alec Ross**  
and/y  
**Julie C. Verratti**
- Jim Shea**  
and/y  
**Brandon M. Scott**
- Krish O'Mara Vignarajah**  
and/y  
**Sharon Y. Blake**

**Comptroller**  
**Vote for 1**  
 Contralor  
 Vote por 1

- Peter Franchot**  
Unopposed/Sin Oponente

**Attorney General**  
**Vote for 1**  
 Procurador General  
 Vote por 1

- Brian E. Frosh**  
Unopposed/Sin Oponente

**U.S. Senator**  
**Vote for 1**  
 Senador de EE.UU.  
 Vote por 1

- Ben Cardin**
- Erik Jetmir**
- Chelsea Manning**
- Marcia H. Morgan**
- Jerome "Jerry" Segal**
- Richard "Rikki" Vaughn**
- Debbie "Rica" Wilson**
- Lih Young**

**Representative in Congress**  
**District 4**  
**Vote for 1**  
 Representante en el Congreso  
 Distrito 4  
 Vote por 1

- Anthony G. Brown**  
Unopposed/Sin Oponente

**State Senator**  
**District 47**  
**Vote for 1**  
 Senador Estatal  
 Distrito 47  
 Vote por 1

- Malcolm Augustine**
- Adrian Petrus**

**House of Delegates**  
**District 47A**  
**Vote for up to 2**  
 Cámara de Delegados  
 Distrito 47A  
 Vote hasta por 2

- Diana M. Fennell**
- Julian Ivey**
- Jimmy Tarlau**

**County Executive**  
**Vote for 1**  
 Ejecutivo del Condado  
 Vote por 1

- Angela Alsobrooks**
- Sam Bogley**
- Billy Bridges**
- Donna F. Edwards**
- Lewis S. Johnson**
- Michael E. Kennedy**
- Paul Monteiro**
- C. Anthony Muse**
- Tommie Thompson**

**County Council At Large**  
**Vote for up to 2**  
 Miembro del Concejo  
 Representando el Condado  
 Vote hasta por 2

- Juanita Culbreath-Miller**
- Mel Franklin**
- Calvin Hawkins**
- Melvin Bernard Johnson**
- Gerron Levi**
- Julian Lopez**
- Karen Toles**
- Reginald J. Tyer**
- Jonathan White**

**County Council**  
**District 5**  
**Vote for 1**  
 Concejo del Condado  
 Distrito 5  
 Vote por 1

- Jolene Ivey**
- Walter Lee James, Jr.**
- Rochelle Mincey-Thompson**
- Albert Slocum**
- Patricia M. Waiters**

**Vote Both Sides**  
 Vote en ambos lados



<b>Judge of the Circuit Court Circuit 7</b> <b>Vote for up to 6</b> Juez de la Corte de Circuito Circuito 7 Vote hasta por 6
<input type="radio"/> <b>Tiffany H. Anderson</b> Unopposed/Sin Oponente
<input type="radio"/> <b>Robin Bright</b> Unopposed/Sin Oponente
<input type="radio"/> <b>Peter Killough</b> Unopposed/Sin Oponente
<input type="radio"/> <b>William Snoddy</b> Unopposed/Sin Oponente
<input type="radio"/> <b>Sean D. Wallace</b> Unopposed/Sin Oponente
<input type="radio"/> <b>Judy Lynn Woodall</b> Unopposed/Sin Oponente

<b>State's Attorney</b> <b>Vote for 1</b> Fiscal del Estado Vote por 1
<input type="radio"/> <b>Aisha Braveboy</b>
<input type="radio"/> <b>D. Michael Lyles</b>
<input type="radio"/> <b>Victor Ramirez</b>

<b>Clerk of the Circuit Court</b> <b>Vote for 1</b> Secretario de la Corte del Circuito Vote por 1
<input type="radio"/> <b>Mahasin El Amin</b>
<input type="radio"/> <b>Adrion Jackson Howell</b>
<input type="radio"/> <b>Adrian Orlando Mason</b>
<input type="radio"/> <b>Gloria McClam-Magruder</b>
<input type="radio"/> <b>Bonita Maria Rabalais</b>
<input type="radio"/> <b>Denise Roberts</b>

<b>Register of Wills</b> <b>Vote for 1</b> Registrador Testamentario Vote por 1
<input type="radio"/> <b>Toyin Fasakin</b>
<input type="radio"/> <b>Cereta A. Lee</b>

<b>Judge of the Orphans' Court</b> <b>Vote for up to 3</b> Juez de la Corte de Huérfanos Vote hasta por 3
<input type="radio"/> <b>Wendy Alise Cartwright</b>
<input type="radio"/> <b>Athena Malloy Groves</b>
<input type="radio"/> <b>Vicky L. Ivory-Orem</b>
<input type="radio"/> <b>Julius Terrell</b>

<b>Sheriff</b> <b>Vote for 1</b> Alguacil Vote por 1
<input type="radio"/> <b>Anthony Ayers</b>
<input type="radio"/> <b>Dave Grogan</b>
<input type="radio"/> <b>Melvin C. High</b>
<input type="radio"/> <b>Sylvester E. Jones, Sr.</b>
<input type="radio"/> <b>Percy Reeder, Sr.</b>
<input type="radio"/> <b>Kendal Wade</b>

<b>Democratic Central Committee At Large District 21</b> <b>Vote for 1</b> Comité Central Demócrata Representando el Condado Distrito 21 Vote por 1
<input type="radio"/> <b>Michelle Garcia</b>
<input type="radio"/> <b>Riley Scott Williams</b>

<b>Democratic Central Committee At Large District 22</b> <b>Vote for 1</b> Comité Central Demócrata Representando el Condado Distrito 22 Vote por 1
<input type="radio"/> <b>Danny Schaible</b> Unopposed/Sin Oponente

<b>Democratic Central Committee At Large District 23</b> <b>Vote for 1</b> Comité Central Demócrata Representando el Condado Distrito 23 Vote por 1
<input type="radio"/> <b>Willow Emerson</b>
<input type="radio"/> <b>Cheryl Landis</b>

<b>Democratic Central Committee At Large District 24</b> <b>Vote for 1</b> Comité Central Demócrata Representando el Condado Distrito 24 Vote por 1
<input type="radio"/> <b>Derrick L. Coley</b>
<input type="radio"/> <b>Chris Stevenson</b>
<input type="radio"/> <b>Pat Thornton</b>
<input type="radio"/> <b>Donjuan "DJ" Williams</b>

<b>Democratic Central Committee At Large District 25</b> <b>Vote for 1</b> Comité Central Demócrata Representando el Condado Distrito 25 Vote por 1
<input type="radio"/> <b>Sherma Jack Brisseau</b>
<input type="radio"/> <b>Kent Roberson</b>

<b>Democratic Central Committee At Large District 26</b> <b>Vote for 1</b> Comité Central Demócrata Representando el Condado Distrito 26 Vote por 1
<input type="radio"/> <b>Cynthia Lee Collins</b>
<input type="radio"/> <b>Angela R. Jones</b>
<input type="radio"/> <b>Ladel Lewis</b>
<input type="radio"/> <b>Nathaniel L. Wallace</b>

<b>Democratic Central Committee At Large District 27</b> <b>Vote for 1</b> Comité Central Demócrata Representando el Condado Distrito 27 Vote por 1
<input type="radio"/> <b>John D.B. Carr</b> Unopposed/Sin Oponente

<b>Democratic Central Committee At Large District 47</b> <b>Vote for 1</b> Comité Central Demócrata Representando el Condado Distrito 47 Vote por 1
<input type="radio"/> <b>Donnie T. Arrington, Sr.</b> Unopposed/Sin Oponente

<b>Democratic Central Committee District 47A</b> <b>Vote for 1</b> Comité Central Demócrata Distrito 47A Vote por 1
--

<input type="radio"/> <b>Dante Bishop</b>
<input type="radio"/> <b>Theresa Mitchell Dudley</b>
<input type="radio"/> <b>Kristen Franklin</b>
<input type="radio"/> <b>Shanzah Khan</b>
<input type="radio"/> <b>Micah Watson</b>

<b>Board of Education District 6</b> <b>Vote for 1</b> Junta de Educación Distrito 6 Vote por 1
--

<input type="radio"/> <b>Carolyn Maria Boston</b>
<input type="radio"/> <b>Caleb A. Camara</b>
<input type="radio"/> <b>Pat Fletcher</b>
<input type="radio"/> <b>Belinda Queen</b>
<input type="radio"/> <b>Ava Annette Richardson</b>
<input type="radio"/> <b>David E. Shelton</b>
<input type="radio"/> <b>Anthony Triplin</b>

**End of Ballot**  
 Fin de la Papeleta 



**Official Ballot**  
**2018 Gubernatorial Primary Election**  
**June 26, 2018**  
**State of Maryland, Prince George's County**  
**Democratic Ballot**

**BS DEM 47**

Papeleta Electoral Oficial  
 2018 Elección Primaria Gubernamental  
 26 de junio del 2018  
 Estado de Maryland, Condado de Prince George's  
 Papeleta del Partido Demócrata

**Instructions**  
**Instrucciones**

**Making Selections**  
 Como Marcar sus Selecciones

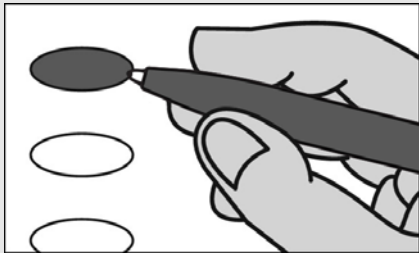

Fill in the oval to the left of the name of your choice. You must blacken the oval completely, and do not make any marks outside of the oval. You do not have to vote in every race.

Llene el óvalo a la izquierda del nombre de su selección. Debe rellenar completamente el óvalo. No haga ninguna marca fuera del óvalo. No tiene que votar en cada contienda.



Do not cross out or erase, or your vote may not count. If you make a mistake or a stray mark, you may ask for a new ballot.

No tache o borre su voto. Si comete un error o hace una marca demás, puede solicitar una nueva papeleta.

**Governor / Lt. Governor**  
**Vote for 1**  
 Gobernador / Vicegobernador  
 Vote por 1

- Rushern L. Baker, III**  
and/  
**Elizabeth Embry**
- Ralph Jaffe**  
and/  
**Freda Jaffe**
- Ben Jealous**  
and/  
**Susan Turnbull**
- James Hugh Jones, II**  
and/  
**Charles S. Waters**
- Kevin Kamenetz**  
and/  
**Valerie Ervin**
- Rich Madaleno**  
and/  
**Luwanda Jenkins**
- Alec Ross**  
and/  
**Julie C. Verratti**
- Jim Shea**  
and/  
**Brandon M. Scott**
- Krish O'Mara Vignarajah**  
and/  
**Sharon Y. Blake**

**Comptroller**  
**Vote for 1**  
 Contralor  
 Vote por 1

- Peter Franchot**  
Unopposed/Sin Oponente

**Attorney General**  
**Vote for 1**  
 Procurador General  
 Vote por 1

- Brian E. Frosh**  
Unopposed/Sin Oponente

**U.S. Senator**  
**Vote for 1**  
 Senador de EE.UU.  
 Vote por 1

- Ben Cardin**
- Erik Jetmir**
- Chelsea Manning**
- Marcia H. Morgan**
- Jerome "Jerry" Segal**
- Richard "Rikki" Vaughn**
- Debbie "Rica" Wilson**
- Lih Young**

**Representative in Congress**  
**District 4**  
**Vote for 1**  
 Representante en el Congreso  
 Distrito 4  
 Vote por 1

- Anthony G. Brown**  
Unopposed/Sin Oponente

**State Senator**  
**District 22**  
**Vote for 1**  
 Senador Estatal  
 Distrito 22  
 Vote por 1

- Paul G. Pinsky**  
Unopposed/Sin Oponente

**House of Delegates**  
**District 22**  
**Vote for up to 3**  
 Cámara de Delegados  
 Distrito 22  
 Vote hasta por 3

- Tawanna P. Gaines**
- Anne Healey**
- Ashanti Martinez**
- Alonzo T. Washington**
- Nicole A. Williams**

**County Executive**  
**Vote for 1**  
 Ejecutivo del Condado  
 Vote por 1

- Angela Alsobrooks**
- Sam Bogley**
- Billy Bridges**
- Donna F. Edwards**
- Lewis S. Johnson**
- Michael E. Kennedy**
- Paul Monteiro**
- C. Anthony Muse**
- Tommie Thompson**

**County Council At Large**  
**Vote for up to 2**  
 Miembro del Concejo  
 Representando el Condado  
 Vote hasta por 2

- Juanita Culbreath-Miller**
- Mel Franklin**
- Calvin Hawkins**
- Melvin Bernard Johnson**
- Gerron Levi**
- Julian Lopez**
- Karen Toles**
- Reginald J. Tyer**
- Jonathan White**

**County Council**  
**District 5**  
**Vote for 1**  
 Concejo del Condado  
 Distrito 5  
 Vote por 1

- Jolene Ivey**
- Walter Lee James, Jr.**
- Rochelle Mincey-Thompson**
- Albert Slocum**
- Patricia M. Waiters**

**Vote Both Sides**  
 Vote en ambos lados



<b>Judge of the Circuit Court Circuit 7</b> <b>Vote for up to 6</b> Juez de la Corte de Circuito Circuito 7 Vote hasta por 6
<input type="radio"/> <b>Tiffany H. Anderson</b> Unopposed/Sin Oponente
<input type="radio"/> <b>Robin Bright</b> Unopposed/Sin Oponente
<input type="radio"/> <b>Peter Killough</b> Unopposed/Sin Oponente
<input type="radio"/> <b>William Snoddy</b> Unopposed/Sin Oponente
<input type="radio"/> <b>Sean D. Wallace</b> Unopposed/Sin Oponente
<input type="radio"/> <b>Judy Lynn Woodall</b> Unopposed/Sin Oponente

<b>State's Attorney</b> <b>Vote for 1</b> Fiscal del Estado Vote por 1
<input type="radio"/> <b>Aisha Braveboy</b>
<input type="radio"/> <b>D. Michael Lyles</b>
<input type="radio"/> <b>Victor Ramirez</b>

<b>Clerk of the Circuit Court</b> <b>Vote for 1</b> Secretario de la Corte del Circuito Vote por 1
<input type="radio"/> <b>Mahasin El Amin</b>
<input type="radio"/> <b>Adrion Jackson Howell</b>
<input type="radio"/> <b>Adrian Orlando Mason</b>
<input type="radio"/> <b>Gloria McClam-Magruder</b>
<input type="radio"/> <b>Bonita Maria Rabalais</b>
<input type="radio"/> <b>Denise Roberts</b>

<b>Register of Wills</b> <b>Vote for 1</b> Registrador Testamentario Vote por 1
<input type="radio"/> <b>Toyin Fasakin</b>
<input type="radio"/> <b>Cereta A. Lee</b>

<b>Judge of the Orphans' Court</b> <b>Vote for up to 3</b> Juez de la Corte de Huérfanos Vote hasta por 3
<input type="radio"/> <b>Wendy Alise Cartwright</b>
<input type="radio"/> <b>Athena Malloy Groves</b>
<input type="radio"/> <b>Vicky L. Ivory-Orem</b>
<input type="radio"/> <b>Julius Terrell</b>

<b>Sheriff</b> <b>Vote for 1</b> Alguacil Vote por 1
<input type="radio"/> <b>Anthony Ayers</b>
<input type="radio"/> <b>Dave Grogan</b>
<input type="radio"/> <b>Melvin C. High</b>
<input type="radio"/> <b>Sylvester E. Jones, Sr.</b>
<input type="radio"/> <b>Percy Reeder, Sr.</b>
<input type="radio"/> <b>Kendal Wade</b>

<b>Democratic Central Committee At Large District 21</b> <b>Vote for 1</b> Comité Central Demócrata Representando el Condado Distrito 21 Vote por 1
<input type="radio"/> <b>Michelle Garcia</b>
<input type="radio"/> <b>Riley Scott Williams</b>

<b>Democratic Central Committee At Large District 22</b> <b>Vote for 1</b> Comité Central Demócrata Representando el Condado Distrito 22 Vote por 1
<input type="radio"/> <b>Danny Schaible</b> Unopposed/Sin Oponente

<b>Democratic Central Committee At Large District 23</b> <b>Vote for 1</b> Comité Central Demócrata Representando el Condado Distrito 23 Vote por 1
<input type="radio"/> <b>Willow Emerson</b>
<input type="radio"/> <b>Cheryl Landis</b>

<b>Democratic Central Committee At Large District 24</b> <b>Vote for 1</b> Comité Central Demócrata Representando el Condado Distrito 24 Vote por 1
<input type="radio"/> <b>Derrick L. Coley</b>
<input type="radio"/> <b>Chris Stevenson</b>
<input type="radio"/> <b>Pat Thornton</b>
<input type="radio"/> <b>Donjuan "DJ" Williams</b>

<b>Democratic Central Committee At Large District 25</b> <b>Vote for 1</b> Comité Central Demócrata Representando el Condado Distrito 25 Vote por 1
<input type="radio"/> <b>Sherma Jack Brisseau</b>
<input type="radio"/> <b>Kent Roberson</b>

<b>Democratic Central Committee At Large District 26</b> <b>Vote for 1</b> Comité Central Demócrata Representando el Condado Distrito 26 Vote por 1
<input type="radio"/> <b>Cynthia Lee Collins</b>
<input type="radio"/> <b>Angela R. Jones</b>
<input type="radio"/> <b>Ladel Lewis</b>
<input type="radio"/> <b>Nathaniel L. Wallace</b>

<b>Democratic Central Committee At Large District 27</b> <b>Vote for 1</b> Comité Central Demócrata Representando el Condado Distrito 27 Vote por 1
<input type="radio"/> <b>John D.B. Carr</b> Unopposed/Sin Oponente

<b>Democratic Central Committee At Large District 47</b> <b>Vote for 1</b> Comité Central Demócrata Representando el Condado Distrito 47 Vote por 1
<input type="radio"/> <b>Donnie T. Arrington, Sr.</b> Unopposed/Sin Oponente

<b>Democratic Central Committee District 22</b> <b>Vote for up to 2</b> Comité Central Demócrata Distrito 22 Vote hasta por 2
<input type="radio"/> <b>Patrick Gallaher</b>
<input type="radio"/> <b>Stephanie D. Hicks</b>
<input type="radio"/> <b>David Hiles</b>
<input type="radio"/> <b>Emmett V. Jordan</b>
<input type="radio"/> <b>Richard Schumaker</b>

<input type="radio"/> <b>Patrick Gallaher</b>
<input type="radio"/> <b>Stephanie D. Hicks</b>
<input type="radio"/> <b>David Hiles</b>
<input type="radio"/> <b>Emmett V. Jordan</b>
<input type="radio"/> <b>Richard Schumaker</b>

**End of Ballot**  
 Fin de la Papeleta 

**Official Ballot**  
**2018 Gubernatorial Primary Election**  
**June 26, 2018**  
**State of Maryland, Prince George's County**  
**Democratic Ballot**

**BS DEM 48**

Papeleta Electoral Oficial  
 2018 Elección Primaria Gubernamental  
 26 de junio del 2018  
 Estado de Maryland, Condado de Prince George's  
 Papeleta del Partido Demócrata

**Instructions**  
**Instrucciones**

**Making Selections**  
 Como Marcar sus Selecciones

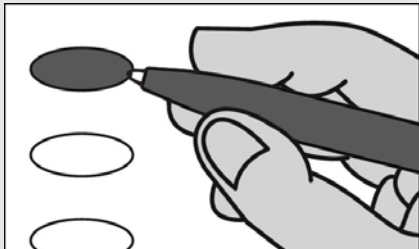

Fill in the oval to the left of the name of your choice. You must blacken the oval completely, and do not make any marks outside of the oval. You do not have to vote in every race.

Llene el óvalo a la izquierda del nombre de su selección. Debe rellenar completamente el óvalo. No haga ninguna marca fuera del óvalo. No tiene que votar en cada contienda.



Do not cross out or erase, or your vote may not count. If you make a mistake or a stray mark, you may ask for a new ballot.

No tache o borre su voto. Si comete un error o hace una marca demás, puede solicitar una nueva papeleta.

**Governor / Lt. Governor**  
**Vote for 1**  
 Gobernador / Vicegobernador  
 Vote por 1

- Rushern L. Baker, III**  
and/y  
**Elizabeth Embry**
- Ralph Jaffe**  
and/y  
**Freda Jaffe**
- Ben Jealous**  
and/y  
**Susan Turnbull**
- James Hugh Jones, II**  
and/y  
**Charles S. Waters**
- Kevin Kamenetz**  
and/y  
**Valerie Ervin**
- Rich Madaleno**  
and/y  
**Luwanda Jenkins**
- Alec Ross**  
and/y  
**Julie C. Verratti**
- Jim Shea**  
and/y  
**Brandon M. Scott**
- Krish O'Mara Vignarajah**  
and/y  
**Sharon Y. Blake**

**Comptroller**  
**Vote for 1**  
 Contralor  
 Vote por 1

- Peter Franchot**  
Unopposed/Sin Oponente

**Attorney General**  
**Vote for 1**  
 Procurador General  
 Vote por 1

- Brian E. Frosh**  
Unopposed/Sin Oponente

**U.S. Senator**  
**Vote for 1**  
 Senador de EE.UU.  
 Vote por 1

- Ben Cardin**
- Erik Jetmir**
- Chelsea Manning**
- Marcia H. Morgan**
- Jerome "Jerry" Segal**
- Richard "Rikki" Vaughn**
- Debbie "Rica" Wilson**
- Lih Young**

**Representative in Congress**  
**District 5**  
**Vote for 1**  
 Representante en el Congreso  
 Distrito 5  
 Vote por 1

- Dennis L. Fritz**
- Steny H. Hoyer**

**State Senator**  
**District 24**  
**Vote for 1**  
 Senador Estatal  
 Distrito 24  
 Vote por 1

- Tiffany Alston**
- Joanne C. Benson**
- Everett D. Browning, Sr.**

**House of Delegates**  
**District 24**  
**Vote for up to 3**  
 Cámara de Delegados  
 Distrito 24  
 Vote hasta por 3

- Erek L. Barron**
- Sia Finoh**
- Andrea Fletcher Harrison**
- Marnitta L. King**
- Jazz Lewis**
- Delaneo Miller**
- Maurice Simpson, Jr.**
- Joyce Starks**
- LaTasha R. Ward**
- Donjuan "DJ" Williams**
- Michelle R. Wright**

**County Executive**  
**Vote for 1**  
 Ejecutivo del Condado  
 Vote por 1

- Angela Alsobrooks**
- Sam Bogley**
- Billy Bridges**
- Donna F. Edwards**
- Lewis S. Johnson**
- Michael E. Kennedy**
- Paul Monteiro**
- C. Anthony Muse**
- Tommie Thompson**

**County Council At Large**  
**Vote for up to 2**  
 Miembro del Concejo  
 Representando el Condado  
 Vote hasta por 2

- Juanita Culbreath-Miller**
- Mel Franklin**
- Calvin Hawkins**
- Melvin Bernard Johnson**
- Gerron Levi**
- Julian Lopez**
- Karen Toles**
- Reginald J. Tyer**
- Jonathan White**

**County Council**  
**District 4**  
**Vote for 1**  
 Concejo del Condado  
 Distrito 4  
 Vote por 1

- Todd M. Turner**  
Unopposed/Sin Oponente

**Judge of the Circuit Court**  
**Circuit 7**  
**Vote for up to 6**  
 Juez de la Corte de Circuito  
 Circuito 7  
 Vote hasta por 6

- Tiffany H. Anderson**  
Unopposed/Sin Oponente
- Robin Bright**  
Unopposed/Sin Oponente
- Peter Killough**  
Unopposed/Sin Oponente
- William Snoddy**  
Unopposed/Sin Oponente
- Sean D. Wallace**  
Unopposed/Sin Oponente
- Judy Lynn Woodall**  
Unopposed/Sin Oponente

**Vote Both Sides**  
 Vote en ambos lados

<b>State's Attorney</b> <b>Vote for 1</b> Fiscal del Estado Vote por 1
<input type="radio"/> <b>Aisha Braveboy</b>
<input type="radio"/> <b>D. Michael Lyles</b>
<input type="radio"/> <b>Victor Ramirez</b>
<b>Clerk of the Circuit Court</b> <b>Vote for 1</b> Secretario de la Corte del Circuito Vote por 1
<input type="radio"/> <b>Mahasin El Amin</b>
<input type="radio"/> <b>Adrion Jackson Howell</b>
<input type="radio"/> <b>Adrian Orlando Mason</b>
<input type="radio"/> <b>Gloria McClam-Magruder</b>
<input type="radio"/> <b>Bonita Maria Rabalais</b>
<input type="radio"/> <b>Denise Roberts</b>
<b>Register of Wills</b> <b>Vote for 1</b> Registrador Testamentario Vote por 1
<input type="radio"/> <b>Toyin Fasakin</b>
<input type="radio"/> <b>Cereta A. Lee</b>
<b>Judge of the Orphans' Court</b> <b>Vote for up to 3</b> Juez de la Corte de Huérfanos Vote hasta por 3
<input type="radio"/> <b>Wendy Alise Cartwright</b>
<input type="radio"/> <b>Athena Malloy Groves</b>
<input type="radio"/> <b>Vicky L. Ivory-Orem</b>
<input type="radio"/> <b>Julius Terrell</b>
<b>Sheriff</b> <b>Vote for 1</b> Alguacil Vote por 1
<input type="radio"/> <b>Anthony Ayers</b>
<input type="radio"/> <b>Dave Grogan</b>
<input type="radio"/> <b>Melvin C. High</b>
<input type="radio"/> <b>Sylvester E. Jones, Sr.</b>
<input type="radio"/> <b>Percy Reeder, Sr.</b>
<input type="radio"/> <b>Kendal Wade</b>
<b>Democratic Central Committee At Large District 21</b> <b>Vote for 1</b> Comité Central Demócrata Representando el Condado Distrito 21 Vote por 1
<input type="radio"/> <b>Michelle Garcia</b>
<input type="radio"/> <b>Riley Scott Williams</b>
<b>Democratic Central Committee At Large District 22</b> <b>Vote for 1</b> Comité Central Demócrata Representando el Condado Distrito 22 Vote por 1
<input type="radio"/> <b>Danny Schaible</b> Unopposed/Sin Oponente
<b>Democratic Central Committee At Large District 23</b> <b>Vote for 1</b> Comité Central Demócrata Representando el Condado Distrito 23 Vote por 1
<input type="radio"/> <b>Willow Emerson</b>
<input type="radio"/> <b>Cheryl Landis</b>

<b>Democratic Central Committee At Large District 24</b> <b>Vote for 1</b> Comité Central Demócrata Representando el Condado Distrito 24 Vote por 1
<input type="radio"/> <b>Derrick L. Coley</b>
<input type="radio"/> <b>Chris Stevenson</b>
<input type="radio"/> <b>Pat Thornton</b>
<input type="radio"/> <b>Donjuan "DJ" Williams</b>
<b>Democratic Central Committee At Large District 25</b> <b>Vote for 1</b> Comité Central Demócrata Representando el Condado Distrito 25 Vote por 1
<input type="radio"/> <b>Sherma Jack Brisseau</b>
<input type="radio"/> <b>Kent Roberson</b>
<b>Democratic Central Committee At Large District 26</b> <b>Vote for 1</b> Comité Central Demócrata Representando el Condado Distrito 26 Vote por 1
<input type="radio"/> <b>Cynthia Lee Collins</b>
<input type="radio"/> <b>Angela R. Jones</b>
<input type="radio"/> <b>Ladel Lewis</b>
<input type="radio"/> <b>Nathaniel L. Wallace</b>
<b>Democratic Central Committee At Large District 27</b> <b>Vote for 1</b> Comité Central Demócrata Representando el Condado Distrito 27 Vote por 1
<input type="radio"/> <b>John D.B. Carr</b> Unopposed/Sin Oponente
<b>Democratic Central Committee At Large District 47</b> <b>Vote for 1</b> Comité Central Demócrata Representando el Condado Distrito 47 Vote por 1
<input type="radio"/> <b>Donnie T. Arrington, Sr.</b> Unopposed/Sin Oponente
<b>Democratic Central Committee District 24</b> <b>Vote for up to 2</b> Comité Central Demócrata Distrito 24 Vote hasta por 2
<input type="radio"/> <b>Sonji Moore Abdullah</b>
<input type="radio"/> <b>Margaret A. Boles</b>
<input type="radio"/> <b>Matthew Fogg</b>
<input type="radio"/> <b>Faye Martin Howell</b>
<input type="radio"/> <b>Ryan Middleton</b>
<input type="radio"/> <b>Patricia M. Waiters</b>
<b>End of Ballot</b> Fin de la Papeleta 

**Official Ballot**  
**2018 Gubernatorial Primary Election**  
**June 26, 2018**  
**State of Maryland, Prince George's County**  
**Democratic Ballot**

**BS DEM 49**

Papeleta Electoral Oficial  
 2018 Elección Primaria Gubernamental  
 26 de junio del 2018  
 Estado de Maryland, Condado de Prince George's  
 Papeleta del Partido Demócrata

**Instructions**  
**Instrucciones**

**Making Selections**  
 Como Marcar sus Selecciones



Fill in the oval to the left of the name of your choice. You must blacken the oval completely, and do not make any marks outside of the oval. You do not have to vote in every race.

Llene el óvalo a la izquierda del nombre de su selección. Debe rellenar completamente el óvalo. No haga ninguna marca fuera del óvalo. No tiene que votar en cada contienda.



Do not cross out or erase, or your vote may not count. If you make a mistake or a stray mark, you may ask for a new ballot.

No tache o borre su voto. Si comete un error o hace una marca demás, puede solicitar una nueva papeleta.

**Governor / Lt. Governor**  
**Vote for 1**  
 Gobernador / Vicegobernador  
 Vote por 1

- Rushern L. Baker, III**  
and/  
**Elizabeth Embry**
- Ralph Jaffe**  
and/  
**Freda Jaffe**
- Ben Jealous**  
and/  
**Susan Turnbull**
- James Hugh Jones, II**  
and/  
**Charles S. Waters**
- Kevin Kamenetz**  
and/  
**Valerie Ervin**
- Rich Madaleno**  
and/  
**Luwanda Jenkins**
- Alec Ross**  
and/  
**Julie C. Verratti**
- Jim Shea**  
and/  
**Brandon M. Scott**
- Krish O'Mara Vignarajah**  
and/  
**Sharon Y. Blake**

**Comptroller**  
**Vote for 1**  
 Contralor  
 Vote por 1

- Peter Franchot**  
Unopposed/Sin Oponente

**Attorney General**  
**Vote for 1**  
 Procurador General  
 Vote por 1

- Brian E. Frosh**  
Unopposed/Sin Oponente

**U.S. Senator**  
**Vote for 1**  
 Senador de EE.UU.  
 Vote por 1

- Ben Cardin**
- Erik Jetmir**
- Chelsea Manning**
- Marcia H. Morgan**
- Jerome "Jerry" Segal**
- Richard "Rikki" Vaughn**
- Debbie "Rica" Wilson**
- Lih Young**

**Representative in Congress**  
**District 5**  
**Vote for 1**  
 Representante en el Congreso  
 Distrito 5  
 Vote por 1

- Dennis L. Fritz**
- Steny H. Hoyer**

**State Senator**  
**District 22**  
**Vote for 1**  
 Senador Estatal  
 Distrito 22  
 Vote por 1

- Paul G. Pinsky**  
Unopposed/Sin Oponente

**House of Delegates**  
**District 22**  
**Vote for up to 3**  
 Cámara de Delegados  
 Distrito 22  
 Vote hasta por 3

- Tawanna P. Gaines**
- Anne Healey**
- Ashanti Martinez**
- Alonzo T. Washington**
- Nicole A. Williams**

**County Executive**  
**Vote for 1**  
 Ejecutivo del Condado  
 Vote por 1

- Angela Alsobrooks**
- Sam Bogley**
- Billy Bridges**
- Donna F. Edwards**
- Lewis S. Johnson**
- Michael E. Kennedy**
- Paul Monteiro**
- C. Anthony Muse**
- Tommie Thompson**

**County Council At Large**  
**Vote for up to 2**  
 Miembro del Concejo  
 Representando el Condado  
 Vote hasta por 2

- Juanita Culbreath-Miller**
- Mel Franklin**
- Calvin Hawkins**
- Melvin Bernard Johnson**
- Gerron Levi**
- Julian Lopez**
- Karen Toles**
- Reginald J. Tyer**
- Jonathan White**

**County Council**  
**District 4**  
**Vote for 1**  
 Concejo del Condado  
 Distrito 4  
 Vote por 1

- Todd M. Turner**  
Unopposed/Sin Oponente

**Judge of the Circuit Court**  
**Circuit 7**  
**Vote for up to 6**  
 Juez de la Corte de Circuito  
 Circuito 7  
 Vote hasta por 6

- Tiffany H. Anderson**  
Unopposed/Sin Oponente
- Robin Bright**  
Unopposed/Sin Oponente
- Peter Killough**  
Unopposed/Sin Oponente
- William Snoddy**  
Unopposed/Sin Oponente
- Sean D. Wallace**  
Unopposed/Sin Oponente
- Judy Lynn Woodall**  
Unopposed/Sin Oponente

**Vote Both Sides**  
 Vote en ambos lados



<b>State's Attorney</b> <b>Vote for 1</b> Fiscal del Estado Vote por 1
<input type="radio"/> <b>Aisha Braveboy</b>
<input type="radio"/> <b>D. Michael Lyles</b>
<input type="radio"/> <b>Victor Ramirez</b>
<b>Clerk of the Circuit Court</b> <b>Vote for 1</b> Secretario de la Corte del Circuito Vote por 1
<input type="radio"/> <b>Mahasin El Amin</b>
<input type="radio"/> <b>Adrion Jackson Howell</b>
<input type="radio"/> <b>Adrian Orlando Mason</b>
<input type="radio"/> <b>Gloria McClam-Magruder</b>
<input type="radio"/> <b>Bonita Maria Rabalais</b>
<input type="radio"/> <b>Denise Roberts</b>
<b>Register of Wills</b> <b>Vote for 1</b> Registrador Testamentario Vote por 1
<input type="radio"/> <b>Toyin Fasakin</b>
<input type="radio"/> <b>Cereta A. Lee</b>
<b>Judge of the Orphans' Court</b> <b>Vote for up to 3</b> Juez de la Corte de Huérfanos Vote hasta por 3
<input type="radio"/> <b>Wendy Alise Cartwright</b>
<input type="radio"/> <b>Athena Malloy Groves</b>
<input type="radio"/> <b>Vicky L. Ivory-Orem</b>
<input type="radio"/> <b>Julius Terrell</b>
<b>Sheriff</b> <b>Vote for 1</b> Alguacil Vote por 1
<input type="radio"/> <b>Anthony Ayers</b>
<input type="radio"/> <b>Dave Grogan</b>
<input type="radio"/> <b>Melvin C. High</b>
<input type="radio"/> <b>Sylvester E. Jones, Sr.</b>
<input type="radio"/> <b>Percy Reeder, Sr.</b>
<input type="radio"/> <b>Kendal Wade</b>
<b>Democratic Central Committee At Large District 21</b> <b>Vote for 1</b> Comité Central Demócrata Representando el Condado Distrito 21 Vote por 1
<input type="radio"/> <b>Michelle Garcia</b>
<input type="radio"/> <b>Riley Scott Williams</b>
<b>Democratic Central Committee At Large District 22</b> <b>Vote for 1</b> Comité Central Demócrata Representando el Condado Distrito 22 Vote por 1
<input type="radio"/> <b>Danny Schaible</b> Unopposed/Sin Oponente
<b>Democratic Central Committee At Large District 23</b> <b>Vote for 1</b> Comité Central Demócrata Representando el Condado Distrito 23 Vote por 1
<input type="radio"/> <b>Willow Emerson</b>
<input type="radio"/> <b>Cheryl Landis</b>

<b>Democratic Central Committee At Large District 24</b> <b>Vote for 1</b> Comité Central Demócrata Representando el Condado Distrito 24 Vote por 1
<input type="radio"/> <b>Derrick L. Coley</b>
<input type="radio"/> <b>Chris Stevenson</b>
<input type="radio"/> <b>Pat Thornton</b>
<input type="radio"/> <b>Donjuan "DJ" Williams</b>
<b>Democratic Central Committee At Large District 25</b> <b>Vote for 1</b> Comité Central Demócrata Representando el Condado Distrito 25 Vote por 1
<input type="radio"/> <b>Sherma Jack Brisseau</b>
<input type="radio"/> <b>Kent Roberson</b>
<b>Democratic Central Committee At Large District 26</b> <b>Vote for 1</b> Comité Central Demócrata Representando el Condado Distrito 26 Vote por 1
<input type="radio"/> <b>Cynthia Lee Collins</b>
<input type="radio"/> <b>Angela R. Jones</b>
<input type="radio"/> <b>Ladel Lewis</b>
<input type="radio"/> <b>Nathaniel L. Wallace</b>
<b>Democratic Central Committee At Large District 27</b> <b>Vote for 1</b> Comité Central Demócrata Representando el Condado Distrito 27 Vote por 1
<input type="radio"/> <b>John D.B. Carr</b> Unopposed/Sin Oponente
<b>Democratic Central Committee At Large District 47</b> <b>Vote for 1</b> Comité Central Demócrata Representando el Condado Distrito 47 Vote por 1
<input type="radio"/> <b>Donnie T. Arrington, Sr.</b> Unopposed/Sin Oponente
<b>Democratic Central Committee District 22</b> <b>Vote for up to 2</b> Comité Central Demócrata Distrito 22 Vote hasta por 2
<input type="radio"/> <b>Patrick Gallaher</b>
<input type="radio"/> <b>Stephanie D. Hicks</b>
<input type="radio"/> <b>David Hiles</b>
<input type="radio"/> <b>Emmett V. Jordan</b>
<input type="radio"/> <b>Richard Schumaker</b>
<b>End of Ballot</b> Fin de la Papeleta 

**Official Ballot**  
**2018 Gubernatorial Primary Election**  
**June 26, 2018**  
**State of Maryland, Prince George's County**  
**Democratic Ballot**

**BS DEM 50**

Papeleta Electoral Oficial  
 2018 Elección Primaria Gubernamental  
 26 de junio del 2018  
 Estado de Maryland, Condado de Prince George's  
 Papeleta del Partido Demócrata

**Instructions**  
**Instrucciones**

**Making Selections**  
 Como Marcar sus Selecciones

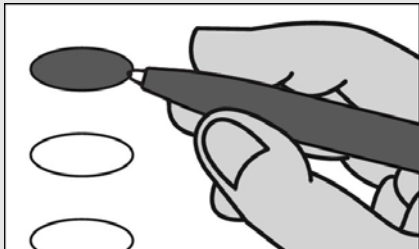

Fill in the oval to the left of the name of your choice. You must blacken the oval completely, and do not make any marks outside of the oval. You do not have to vote in every race.

Llene el óvalo a la izquierda del nombre de su selección. Debe rellenar completamente el óvalo. No haga ninguna marca fuera del óvalo. No tiene que votar en cada contienda.



Do not cross out or erase, or your vote may not count. If you make a mistake or a stray mark, you may ask for a new ballot.

No tache o borre su voto. Si comete un error o hace una marca demás, puede solicitar una nueva papeleta.

**Governor / Lt. Governor**  
**Vote for 1**  
 Gobernador / Vicegobernador  
 Vote por 1

- Rushern L. Baker, III**  
and/y  
**Elizabeth Embry**
- Ralph Jaffe**  
and/y  
**Freda Jaffe**
- Ben Jealous**  
and/y  
**Susan Turnbull**
- James Hugh Jones, II**  
and/y  
**Charles S. Waters**
- Kevin Kamenetz**  
and/y  
**Valerie Ervin**
- Rich Madaleno**  
and/y  
**Luwanda Jenkins**
- Alec Ross**  
and/y  
**Julie C. Verratti**
- Jim Shea**  
and/y  
**Brandon M. Scott**
- Krish O'Mara Vignarajah**  
and/y  
**Sharon Y. Blake**

**Comptroller**  
**Vote for 1**  
 Contralor  
 Vote por 1

- Peter Franchot**  
Unopposed/Sin Oponente

**Attorney General**  
**Vote for 1**  
 Procurador General  
 Vote por 1

- Brian E. Frosh**  
Unopposed/Sin Oponente

**U.S. Senator**  
**Vote for 1**  
 Senador de EE.UU.  
 Vote por 1

- Ben Cardin**
- Erik Jetmir**
- Chelsea Manning**
- Marcia H. Morgan**
- Jerome "Jerry" Segal**
- Richard "Rikki" Vaughn**
- Debbie "Rica" Wilson**
- Lih Young**

**Representative in Congress**  
**District 5**  
**Vote for 1**  
 Representante en el Congreso  
 Distrito 5  
 Vote por 1

- Dennis L. Fritz**
- Steny H. Hoyer**

**State Senator**  
**District 23**  
**Vote for 1**  
 Senador Estatal  
 Distrito 23  
 Vote por 1

- Tim Adams**
- Douglas J. J. Peters**

**House of Delegates**  
**District 23B**  
**Vote for up to 2**  
 Cámara de Delegados  
 Distrito 23B  
 Vote hasta por 2

- Caleb L. Gilchrist**
- Marvin E. Holmes, Jr.**
- Paul Manicone**
- Pennie Parker**
- Denise Tyler**
- Joseph F. Vallario, Jr.**
- Ron Watson**

**County Executive**  
**Vote for 1**  
 Ejecutivo del Condado  
 Vote por 1

- Angela Alsobrooks**
- Sam Bogley**
- Billy Bridges**
- Donna F. Edwards**
- Lewis S. Johnson**
- Michael E. Kennedy**
- Paul Monteiro**
- C. Anthony Muse**
- Tommie Thompson**

**County Council At Large**  
**Vote for up to 2**  
 Miembro del Concejo  
 Representando el Condado  
 Vote hasta por 2

- Juanita Culbreath-Miller**
- Mel Franklin**
- Calvin Hawkins**
- Melvin Bernard Johnson**
- Gerron Levi**
- Julian Lopez**
- Karen Toles**
- Reginald J. Tyer**
- Jonathan White**

**County Council**  
**District 4**  
**Vote for 1**  
 Concejo del Condado  
 Distrito 4  
 Vote por 1

- Todd M. Turner**  
Unopposed/Sin Oponente

**Judge of the Circuit Court**  
**Circuit 7**  
**Vote for up to 6**  
 Juez de la Corte de Circuito  
 Circuito 7  
 Vote hasta por 6

- Tiffany H. Anderson**  
Unopposed/Sin Oponente
- Robin Bright**  
Unopposed/Sin Oponente
- Peter Killough**  
Unopposed/Sin Oponente
- William Snoddy**  
Unopposed/Sin Oponente
- Sean D. Wallace**  
Unopposed/Sin Oponente
- Judy Lynn Woodall**  
Unopposed/Sin Oponente

**Vote Both Sides**  
 Vote en ambos lados

<b>State's Attorney</b> <b>Vote for 1</b> Fiscal del Estado Vote por 1
<input type="radio"/> <b>Aisha Braveboy</b>
<input type="radio"/> <b>D. Michael Lyles</b>
<input type="radio"/> <b>Victor Ramirez</b>
<b>Clerk of the Circuit Court</b> <b>Vote for 1</b> Secretario de la Corte del Circuito Vote por 1
<input type="radio"/> <b>Mahasin El Amin</b>
<input type="radio"/> <b>Adrion Jackson Howell</b>
<input type="radio"/> <b>Adrian Orlando Mason</b>
<input type="radio"/> <b>Gloria McClam-Magruder</b>
<input type="radio"/> <b>Bonita Maria Rabalais</b>
<input type="radio"/> <b>Denise Roberts</b>
<b>Register of Wills</b> <b>Vote for 1</b> Registrador Testamentario Vote por 1
<input type="radio"/> <b>Toyin Fasakin</b>
<input type="radio"/> <b>Cereta A. Lee</b>
<b>Judge of the Orphans' Court</b> <b>Vote for up to 3</b> Juez de la Corte de Huérfanos Vote hasta por 3
<input type="radio"/> <b>Wendy Alise Cartwright</b>
<input type="radio"/> <b>Athena Malloy Groves</b>
<input type="radio"/> <b>Vicky L. Ivory-Orem</b>
<input type="radio"/> <b>Julius Terrell</b>
<b>Sheriff</b> <b>Vote for 1</b> Alguacil Vote por 1
<input type="radio"/> <b>Anthony Ayers</b>
<input type="radio"/> <b>Dave Grogan</b>
<input type="radio"/> <b>Melvin C. High</b>
<input type="radio"/> <b>Sylvester E. Jones, Sr.</b>
<input type="radio"/> <b>Percy Reeder, Sr.</b>
<input type="radio"/> <b>Kendal Wade</b>
<b>Democratic Central Committee At Large District 21</b> <b>Vote for 1</b> Comité Central Demócrata Representando el Condado Distrito 21 Vote por 1
<input type="radio"/> <b>Michelle Garcia</b>
<input type="radio"/> <b>Riley Scott Williams</b>
<b>Democratic Central Committee At Large District 22</b> <b>Vote for 1</b> Comité Central Demócrata Representando el Condado Distrito 22 Vote por 1
<input type="radio"/> <b>Danny Schaible</b> Unopposed/Sin Oponente
<b>Democratic Central Committee At Large District 23</b> <b>Vote for 1</b> Comité Central Demócrata Representando el Condado Distrito 23 Vote por 1
<input type="radio"/> <b>Willow Emerson</b>
<input type="radio"/> <b>Cheryl Landis</b>

<b>Democratic Central Committee At Large District 24</b> <b>Vote for 1</b> Comité Central Demócrata Representando el Condado Distrito 24 Vote por 1
<input type="radio"/> <b>Derrick L. Coley</b>
<input type="radio"/> <b>Chris Stevenson</b>
<input type="radio"/> <b>Pat Thornton</b>
<input type="radio"/> <b>Donjuan "DJ" Williams</b>
<b>Democratic Central Committee At Large District 25</b> <b>Vote for 1</b> Comité Central Demócrata Representando el Condado Distrito 25 Vote por 1
<input type="radio"/> <b>Sherma Jack Brisseau</b>
<input type="radio"/> <b>Kent Roberson</b>
<b>Democratic Central Committee At Large District 26</b> <b>Vote for 1</b> Comité Central Demócrata Representando el Condado Distrito 26 Vote por 1
<input type="radio"/> <b>Cynthia Lee Collins</b>
<input type="radio"/> <b>Angela R. Jones</b>
<input type="radio"/> <b>Ladel Lewis</b>
<input type="radio"/> <b>Nathaniel L. Wallace</b>
<b>Democratic Central Committee At Large District 27</b> <b>Vote for 1</b> Comité Central Demócrata Representando el Condado Distrito 27 Vote por 1
<input type="radio"/> <b>John D.B. Carr</b> Unopposed/Sin Oponente
<b>Democratic Central Committee At Large District 47</b> <b>Vote for 1</b> Comité Central Demócrata Representando el Condado Distrito 47 Vote por 1
<input type="radio"/> <b>Donnie T. Arrington, Sr.</b> Unopposed/Sin Oponente
<b>Democratic Central Committee District 23B</b> <b>Vote for 1</b> Comité Central Demócrata Distrito 23B Vote por 1
<input type="radio"/> <b>Jocelyn Irene Collins</b>
<input type="radio"/> <b>Ingrid S. Harrison</b>
<input type="radio"/> <b>Ronald O'Keefe</b>
<b>End of Ballot</b> Fin de la Papeleta 



**Official Ballot**  
**2018 Gubernatorial Primary Election**  
**June 26, 2018**  
**State of Maryland, Prince George's County**  
**Democratic Ballot**

**BS DEM 51**

Papeleta Electoral Oficial  
 2018 Elección Primaria Gubernamental  
 26 de junio del 2018  
 Estado de Maryland, Condado de Prince George's  
 Papeleta del Partido Demócrata

**Instructions**  
**Instrucciones**

**Making Selections**  
 Como Marcar sus Selecciones

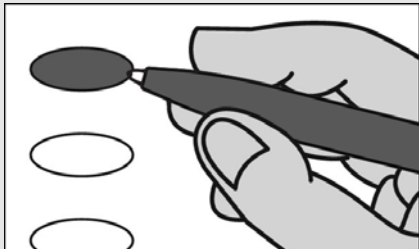

Fill in the oval to the left of the name of your choice. You must blacken the oval completely, and do not make any marks outside of the oval. You do not have to vote in every race.

Llene el óvalo a la izquierda del nombre de su selección. Debe rellenar completamente el óvalo. No haga ninguna marca fuera del óvalo. No tiene que votar en cada contienda.



Do not cross out or erase, or your vote may not count. If you make a mistake or a stray mark, you may ask for a new ballot.

No tache o borre su voto. Si comete un error o hace una marca demás, puede solicitar una nueva papeleta.

**Governor / Lt. Governor**  
**Vote for 1**  
 Gobernador / Vicegobernador  
 Vote por 1

- Rushern L. Baker, III**  
and/y  
**Elizabeth Embry**
- Ralph Jaffe**  
and/y  
**Freda Jaffe**
- Ben Jealous**  
and/y  
**Susan Turnbull**
- James Hugh Jones, II**  
and/y  
**Charles S. Waters**
- Kevin Kamenetz**  
and/y  
**Valerie Ervin**
- Rich Madaleno**  
and/y  
**Luwanda Jenkins**
- Alec Ross**  
and/y  
**Julie C. Verratti**
- Jim Shea**  
and/y  
**Brandon M. Scott**
- Krish O'Mara Vignarajah**  
and/y  
**Sharon Y. Blake**

**Comptroller**  
**Vote for 1**  
 Contralor  
 Vote por 1

- Peter Franchot**  
Unopposed/Sin Oponente

**Attorney General**  
**Vote for 1**  
 Procurador General  
 Vote por 1

- Brian E. Frosh**  
Unopposed/Sin Oponente

**U.S. Senator**  
**Vote for 1**  
 Senador de EE.UU.  
 Vote por 1

- Ben Cardin**
- Erik Jetmir**
- Chelsea Manning**
- Marcia H. Morgan**
- Jerome "Jerry" Segal**
- Richard "Rikki" Vaughn**
- Debbie "Rica" Wilson**
- Lih Young**

**Representative in Congress**  
**District 5**  
**Vote for 1**  
 Representante en el Congreso  
 Distrito 5  
 Vote por 1

- Dennis L. Fritz**
- Steny H. Hoyer**

**State Senator**  
**District 23**  
**Vote for 1**  
 Senador Estatal  
 Distrito 23  
 Vote por 1

- Tim Adams**
- Douglas J. J. Peters**

**House of Delegates**  
**District 23A**  
**Vote for 1**  
 Cámara de Delegados  
 Distrito 23A  
 Vote por 1

- Shabnam Ahmed**
- Kevin Samuel Thomas**
- Geraldine Valentino-Smith**

**County Executive**  
**Vote for 1**  
 Ejecutivo del Condado  
 Vote por 1

- Angela Alsobrooks**
- Sam Bogley**
- Billy Bridges**
- Donna F. Edwards**
- Lewis S. Johnson**
- Michael E. Kennedy**
- Paul Monteiro**
- C. Anthony Muse**
- Tommie Thompson**

**County Council At Large**  
**Vote for up to 2**  
 Miembro del Concejo  
 Representando el Condado  
 Vote hasta por 2

- Juanita Culbreath-Miller**
- Mel Franklin**
- Calvin Hawkins**
- Melvin Bernard Johnson**
- Gerron Levi**
- Julian Lopez**
- Karen Toles**
- Reginald J. Tyer**
- Jonathan White**

**County Council**  
**District 4**  
**Vote for 1**  
 Concejo del Condado  
 Distrito 4  
 Vote por 1

- Todd M. Turner**  
Unopposed/Sin Oponente

**Judge of the Circuit Court**  
**Circuit 7**  
**Vote for up to 6**  
 Juez de la Corte de Circuito  
 Circuito 7  
 Vote hasta por 6

- Tiffany H. Anderson**  
Unopposed/Sin Oponente
- Robin Bright**  
Unopposed/Sin Oponente
- Peter Killough**  
Unopposed/Sin Oponente
- William Snoddy**  
Unopposed/Sin Oponente
- Sean D. Wallace**  
Unopposed/Sin Oponente
- Judy Lynn Woodall**  
Unopposed/Sin Oponente

**Vote Both Sides**  
 Vote en ambos lados

<b>State's Attorney</b> <b>Vote for 1</b> Fiscal del Estado Vote por 1
<input type="radio"/> <b>Aisha Braveboy</b>
<input type="radio"/> <b>D. Michael Lyles</b>
<input type="radio"/> <b>Victor Ramirez</b>
<b>Clerk of the Circuit Court</b> <b>Vote for 1</b> Secretario de la Corte del Circuito Vote por 1
<input type="radio"/> <b>Mahasin El Amin</b>
<input type="radio"/> <b>Adrion Jackson Howell</b>
<input type="radio"/> <b>Adrian Orlando Mason</b>
<input type="radio"/> <b>Gloria McClam-Magruder</b>
<input type="radio"/> <b>Bonita Maria Rabalais</b>
<input type="radio"/> <b>Denise Roberts</b>
<b>Register of Wills</b> <b>Vote for 1</b> Registrador Testamentario Vote por 1
<input type="radio"/> <b>Toyin Fasakin</b>
<input type="radio"/> <b>Cereta A. Lee</b>
<b>Judge of the Orphans' Court</b> <b>Vote for up to 3</b> Juez de la Corte de Huérfanos Vote hasta por 3
<input type="radio"/> <b>Wendy Alise Cartwright</b>
<input type="radio"/> <b>Athena Malloy Groves</b>
<input type="radio"/> <b>Vicky L. Ivory-Orem</b>
<input type="radio"/> <b>Julius Terrell</b>
<b>Sheriff</b> <b>Vote for 1</b> Alguacil Vote por 1
<input type="radio"/> <b>Anthony Ayers</b>
<input type="radio"/> <b>Dave Grogan</b>
<input type="radio"/> <b>Melvin C. High</b>
<input type="radio"/> <b>Sylvester E. Jones, Sr.</b>
<input type="radio"/> <b>Percy Reeder, Sr.</b>
<input type="radio"/> <b>Kendal Wade</b>
<b>Democratic Central Committee At Large District 21</b> <b>Vote for 1</b> Comité Central Demócrata Representando el Condado Distrito 21 Vote por 1
<input type="radio"/> <b>Michelle Garcia</b>
<input type="radio"/> <b>Riley Scott Williams</b>
<b>Democratic Central Committee At Large District 22</b> <b>Vote for 1</b> Comité Central Demócrata Representando el Condado Distrito 22 Vote por 1
<input type="radio"/> <b>Danny Schaible</b> Unopposed/Sin Oponente
<b>Democratic Central Committee At Large District 23</b> <b>Vote for 1</b> Comité Central Demócrata Representando el Condado Distrito 23 Vote por 1
<input type="radio"/> <b>Willow Emerson</b>
<input type="radio"/> <b>Cheryl Landis</b>

<b>Democratic Central Committee At Large District 24</b> <b>Vote for 1</b> Comité Central Demócrata Representando el Condado Distrito 24 Vote por 1
<input type="radio"/> <b>Derrick L. Coley</b>
<input type="radio"/> <b>Chris Stevenson</b>
<input type="radio"/> <b>Pat Thornton</b>
<input type="radio"/> <b>Donjuan "DJ" Williams</b>
<b>Democratic Central Committee At Large District 25</b> <b>Vote for 1</b> Comité Central Demócrata Representando el Condado Distrito 25 Vote por 1
<input type="radio"/> <b>Sherma Jack Brisseau</b>
<input type="radio"/> <b>Kent Roberson</b>
<b>Democratic Central Committee At Large District 26</b> <b>Vote for 1</b> Comité Central Demócrata Representando el Condado Distrito 26 Vote por 1
<input type="radio"/> <b>Cynthia Lee Collins</b>
<input type="radio"/> <b>Angela R. Jones</b>
<input type="radio"/> <b>Ladel Lewis</b>
<input type="radio"/> <b>Nathaniel L. Wallace</b>
<b>Democratic Central Committee At Large District 27</b> <b>Vote for 1</b> Comité Central Demócrata Representando el Condado Distrito 27 Vote por 1
<input type="radio"/> <b>John D.B. Carr</b> Unopposed/Sin Oponente
<b>Democratic Central Committee At Large District 47</b> <b>Vote for 1</b> Comité Central Demócrata Representando el Condado Distrito 47 Vote por 1
<input type="radio"/> <b>Donnie T. Arrington, Sr.</b> Unopposed/Sin Oponente
<b>Democratic Central Committee District 23A</b> <b>Vote for 1</b> Comité Central Demócrata Distrito 23A Vote por 1
<input type="radio"/> <b>Vanessa Agbar</b>
<input type="radio"/> <b>Lydia Zhemile Daniel</b>
<input type="radio"/> <b>Monica Roebuck</b>
<input type="radio"/> <b>Kevin Samuel Thomas</b>
<b>End of Ballot</b> Fin de la Papeleta 

**Official Ballot**  
**2018 Gubernatorial Primary Election**  
**June 26, 2018**  
**State of Maryland, Prince George's County**  
**Democratic Ballot**

**BS DEM 52**

Papeleta Electoral Oficial  
 2018 Elección Primaria Gubernamental  
 26 de junio del 2018  
 Estado de Maryland, Condado de Prince George's  
 Papeleta del Partido Demócrata

**Instructions**  
**Instrucciones**

**Making Selections**

Como Marcar sus Selecciones

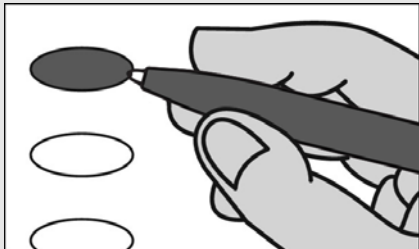

Fill in the oval to the left of the name of your choice. You must blacken the oval completely, and do not make any marks outside of the oval. You do not have to vote in every race.

Llene el óvalo a la izquierda del nombre de su selección. Debe rellenar completamente el óvalo. No haga ninguna marca fuera del óvalo. No tiene que votar en cada contienda.



Do not cross out or erase, or your vote may not count. If you make a mistake or a stray mark, you may ask for a new ballot.

No tache o borre su voto. Si comete un error o hace una marca demás, puede solicitar una nueva papeleta.

**Governor / Lt. Governor**  
**Vote for 1**  
 Gobernador / Vicegobernador  
 Vote por 1

- Rushern L. Baker, III**  
and/y  
**Elizabeth Embry**
- Ralph Jaffe**  
and/y  
**Freda Jaffe**
- Ben Jealous**  
and/y  
**Susan Turnbull**
- James Hugh Jones, II**  
and/y  
**Charles S. Waters**
- Kevin Kamenetz**  
and/y  
**Valerie Ervin**
- Rich Madaleno**  
and/y  
**Luwanda Jenkins**
- Alec Ross**  
and/y  
**Julie C. Verratti**
- Jim Shea**  
and/y  
**Brandon M. Scott**
- Krish O'Mara Vignarajah**  
and/y  
**Sharon Y. Blake**

**Comptroller**  
**Vote for 1**  
 Contralor  
 Vote por 1

- Peter Franchot**  
Unopposed/Sin Oponente

**Attorney General**  
**Vote for 1**  
 Procurador General  
 Vote por 1

- Brian E. Frosh**  
Unopposed/Sin Oponente

**U.S. Senator**  
**Vote for 1**  
 Senador de EE.UU.  
 Vote por 1

- Ben Cardin**
- Erik Jetmir**
- Chelsea Manning**
- Marcia H. Morgan**
- Jerome "Jerry" Segal**
- Richard "Rikki" Vaughn**
- Debbie "Rica" Wilson**
- Lih Young**

**Representative in Congress**  
**District 5**  
**Vote for 1**  
 Representante en el Congreso  
 Distrito 5  
 Vote por 1

- Dennis L. Fritz**
- Steny H. Hoyer**

**State Senator**  
**District 24**  
**Vote for 1**  
 Senador Estatal  
 Distrito 24  
 Vote por 1

- Tiffany Alston**
- Joanne C. Benson**
- Everett D. Browning, Sr.**

**House of Delegates**  
**District 24**  
**Vote for up to 3**  
 Cámara de Delegados  
 Distrito 24  
 Vote hasta por 3

- Erek L. Barron**
- Sia Finoh**
- Andrea Fletcher Harrison**
- Marnitta L. King**
- Jazz Lewis**
- Delaneo Miller**
- Maurice Simpson, Jr.**
- Joyce Starks**
- LaTasha R. Ward**
- Donjuan "DJ" Williams**
- Michelle R. Wright**

**County Executive**  
**Vote for 1**  
 Ejecutivo del Condado  
 Vote por 1

- Angela Alsobrooks**
- Sam Bogley**
- Billy Bridges**
- Donna F. Edwards**
- Lewis S. Johnson**
- Michael E. Kennedy**
- Paul Monteiro**
- C. Anthony Muse**
- Tommie Thompson**

**County Council At Large**  
**Vote for up to 2**  
 Miembro del Concejo  
 Representando el Condado  
 Vote hasta por 2

- Juanita Culbreath-Miller**
- Mel Franklin**
- Calvin Hawkins**
- Melvin Bernard Johnson**
- Gerron Levi**
- Julian Lopez**
- Karen Toles**
- Reginald J. Tyer**
- Jonathan White**

**County Council**  
**District 4**  
**Vote for 1**  
 Concejo del Condado  
 Distrito 4  
 Vote por 1

- Todd M. Turner**  
Unopposed/Sin Oponente

**Judge of the Circuit Court**  
**Circuit 7**  
**Vote for up to 6**  
 Juez de la Corte de Circuito  
 Circuito 7  
 Vote hasta por 6

- Tiffany H. Anderson**  
Unopposed/Sin Oponente
- Robin Bright**  
Unopposed/Sin Oponente
- Peter Killough**  
Unopposed/Sin Oponente
- William Snoddy**  
Unopposed/Sin Oponente
- Sean D. Wallace**  
Unopposed/Sin Oponente
- Judy Lynn Woodall**  
Unopposed/Sin Oponente

**Vote Both Sides**  
 Vote en ambos lados

<b>State's Attorney</b> <b>Vote for 1</b> Fiscal del Estado Vote por 1
<input type="radio"/> <b>Aisha Braveboy</b>
<input type="radio"/> <b>D. Michael Lyles</b>
<input type="radio"/> <b>Victor Ramirez</b>
<b>Clerk of the Circuit Court</b> <b>Vote for 1</b> Secretario de la Corte del Circuito Vote por 1
<input type="radio"/> <b>Mahasin El Amin</b>
<input type="radio"/> <b>Adrion Jackson Howell</b>
<input type="radio"/> <b>Adrian Orlando Mason</b>
<input type="radio"/> <b>Gloria McClam-Magruder</b>
<input type="radio"/> <b>Bonita Maria Rabalais</b>
<input type="radio"/> <b>Denise Roberts</b>
<b>Register of Wills</b> <b>Vote for 1</b> Registrador Testamentario Vote por 1
<input type="radio"/> <b>Toyin Fasakin</b>
<input type="radio"/> <b>Cereta A. Lee</b>
<b>Judge of the Orphans' Court</b> <b>Vote for up to 3</b> Juez de la Corte de Huérfanos Vote hasta por 3
<input type="radio"/> <b>Wendy Alise Cartwright</b>
<input type="radio"/> <b>Athena Malloy Groves</b>
<input type="radio"/> <b>Vicky L. Ivory-Orem</b>
<input type="radio"/> <b>Julius Terrell</b>
<b>Sheriff</b> <b>Vote for 1</b> Alguacil Vote por 1
<input type="radio"/> <b>Anthony Ayers</b>
<input type="radio"/> <b>Dave Grogan</b>
<input type="radio"/> <b>Melvin C. High</b>
<input type="radio"/> <b>Sylvester E. Jones, Sr.</b>
<input type="radio"/> <b>Percy Reeder, Sr.</b>
<input type="radio"/> <b>Kendal Wade</b>
<b>Democratic Central Committee At Large District 21</b> <b>Vote for 1</b> Comité Central Demócrata Representando el Condado Distrito 21 Vote por 1
<input type="radio"/> <b>Michelle Garcia</b>
<input type="radio"/> <b>Riley Scott Williams</b>
<b>Democratic Central Committee At Large District 22</b> <b>Vote for 1</b> Comité Central Demócrata Representando el Condado Distrito 22 Vote por 1
<input type="radio"/> <b>Danny Schaible</b> Unopposed/Sin Oponente
<b>Democratic Central Committee At Large District 23</b> <b>Vote for 1</b> Comité Central Demócrata Representando el Condado Distrito 23 Vote por 1
<input type="radio"/> <b>Willow Emerson</b>
<input type="radio"/> <b>Cheryl Landis</b>

<b>Democratic Central Committee At Large District 24</b> <b>Vote for 1</b> Comité Central Demócrata Representando el Condado Distrito 24 Vote por 1
<input type="radio"/> <b>Derrick L. Coley</b>
<input type="radio"/> <b>Chris Stevenson</b>
<input type="radio"/> <b>Pat Thornton</b>
<input type="radio"/> <b>Donjuan "DJ" Williams</b>
<b>Democratic Central Committee At Large District 25</b> <b>Vote for 1</b> Comité Central Demócrata Representando el Condado Distrito 25 Vote por 1
<input type="radio"/> <b>Sherma Jack Brisseau</b>
<input type="radio"/> <b>Kent Roberson</b>
<b>Democratic Central Committee At Large District 26</b> <b>Vote for 1</b> Comité Central Demócrata Representando el Condado Distrito 26 Vote por 1
<input type="radio"/> <b>Cynthia Lee Collins</b>
<input type="radio"/> <b>Angela R. Jones</b>
<input type="radio"/> <b>Ladel Lewis</b>
<input type="radio"/> <b>Nathaniel L. Wallace</b>
<b>Democratic Central Committee At Large District 27</b> <b>Vote for 1</b> Comité Central Demócrata Representando el Condado Distrito 27 Vote por 1
<input type="radio"/> <b>John D.B. Carr</b> Unopposed/Sin Oponente
<b>Democratic Central Committee At Large District 47</b> <b>Vote for 1</b> Comité Central Demócrata Representando el Condado Distrito 47 Vote por 1
<input type="radio"/> <b>Donnie T. Arrington, Sr.</b> Unopposed/Sin Oponente
<b>Democratic Central Committee District 24</b> <b>Vote for up to 2</b> Comité Central Demócrata Distrito 24 Vote hasta por 2
<input type="radio"/> <b>Sonji Moore Abdullah</b>
<input type="radio"/> <b>Margaret A. Boles</b>
<input type="radio"/> <b>Matthew Fogg</b>
<input type="radio"/> <b>Faye Martin Howell</b>
<input type="radio"/> <b>Ryan Middleton</b>
<input type="radio"/> <b>Patricia M. Waiters</b>
<b>End of Ballot</b> Fin de la Papeleta 

**Official Ballot**  
**2018 Gubernatorial Primary Election**  
**June 26, 2018**  
**State of Maryland, Prince George's County**  
**Democratic Ballot**

**BS DEM 53**

Papeleta Electoral Oficial  
 2018 Elección Primaria Gubernamental  
 26 de junio del 2018  
 Estado de Maryland, Condado de Prince George's  
 Papeleta del Partido Demócrata

**Instructions**  
**Instrucciones**

**Making Selections**  
 Como Marcar sus Selecciones



Fill in the oval to the left of the name of your choice. You must blacken the oval completely, and do not make any marks outside of the oval. You do not have to vote in every race.

Llene el óvalo a la izquierda del nombre de su selección. Debe rellenar completamente el óvalo. No haga ninguna marca fuera del óvalo. No tiene que votar en cada contienda.



Do not cross out or erase, or your vote may not count. If you make a mistake or a stray mark, you may ask for a new ballot.

No tache o borre su voto. Si comete un error o hace una marca demás, puede solicitar una nueva papeleta.

**Governor / Lt. Governor**  
**Vote for 1**  
 Gobernador / Vicegobernador  
 Vote por 1

- Rushern L. Baker, III**  
and/y  
**Elizabeth Embry**
- Ralph Jaffe**  
and/y  
**Freda Jaffe**
- Ben Jealous**  
and/y  
**Susan Turnbull**
- James Hugh Jones, II**  
and/y  
**Charles S. Waters**
- Kevin Kamenetz**  
and/y  
**Valerie Ervin**
- Rich Madaleno**  
and/y  
**Luwanda Jenkins**
- Alec Ross**  
and/y  
**Julie C. Verratti**
- Jim Shea**  
and/y  
**Brandon M. Scott**
- Krish O'Mara Vignarajah**  
and/y  
**Sharon Y. Blake**

**Comptroller**  
**Vote for 1**  
 Contralor  
 Vote por 1

- Peter Franchot**  
Unopposed/Sin Oponente

**Attorney General**  
**Vote for 1**  
 Procurador General  
 Vote por 1

- Brian E. Frosh**  
Unopposed/Sin Oponente

**U.S. Senator**  
**Vote for 1**  
 Senador de EE.UU.  
 Vote por 1

- Ben Cardin**
- Erik Jetmir**
- Chelsea Manning**
- Marcia H. Morgan**
- Jerome "Jerry" Segal**
- Richard "Rikki" Vaughn**
- Debbie "Rica" Wilson**
- Lih Young**

**Representative in Congress**  
**District 4**  
**Vote for 1**  
 Representante en el Congreso  
 Distrito 4  
 Vote por 1

- Anthony G. Brown**  
Unopposed/Sin Oponente

**State Senator**  
**District 22**  
**Vote for 1**  
 Senador Estatal  
 Distrito 22  
 Vote por 1

- Paul G. Pinsky**  
Unopposed/Sin Oponente

**House of Delegates**  
**District 22**  
**Vote for up to 3**  
 Cámara de Delegados  
 Distrito 22  
 Vote hasta por 3

- Tawanna P. Gaines**
- Anne Healey**
- Ashanti Martinez**
- Alonzo T. Washington**
- Nicole A. Williams**

**County Executive**  
**Vote for 1**  
 Ejecutivo del Condado  
 Vote por 1

- Angela Alsobrooks**
- Sam Bogley**
- Billy Bridges**
- Donna F. Edwards**
- Lewis S. Johnson**
- Michael E. Kennedy**
- Paul Monteiro**
- C. Anthony Muse**
- Tommie Thompson**

**County Council At Large**  
**Vote for up to 2**  
 Miembro del Concejo  
 Representando el Condado  
 Vote hasta por 2

- Juanita Culbreath-Miller**
- Mel Franklin**
- Calvin Hawkins**
- Melvin Bernard Johnson**
- Gerron Levi**
- Julian Lopez**
- Karen Toles**
- Reginald J. Tyer**
- Jonathan White**

**County Council**  
**District 5**  
**Vote for 1**  
 Concejo del Condado  
 Distrito 5  
 Vote por 1

- Jolene Ivey**
- Walter Lee James, Jr.**
- Rochelle Mincey-Thompson**
- Albert Slocum**
- Patricia M. Waiters**

**Vote Both Sides**  
 Vote en ambos lados



<b>Judge of the Circuit Court Circuit 7</b> <b>Vote for up to 6</b> Juez de la Corte de Circuito Circuito 7 Vote hasta por 6
<input type="radio"/> <b>Tiffany H. Anderson</b> Unopposed/Sin Oponente
<input type="radio"/> <b>Robin Bright</b> Unopposed/Sin Oponente
<input type="radio"/> <b>Peter Killough</b> Unopposed/Sin Oponente
<input type="radio"/> <b>William Snoddy</b> Unopposed/Sin Oponente
<input type="radio"/> <b>Sean D. Wallace</b> Unopposed/Sin Oponente
<input type="radio"/> <b>Judy Lynn Woodall</b> Unopposed/Sin Oponente
<b>State's Attorney</b> <b>Vote for 1</b> Fiscal del Estado Vote por 1
<input type="radio"/> <b>Aisha Braveboy</b>
<input type="radio"/> <b>D. Michael Lyles</b>
<input type="radio"/> <b>Victor Ramirez</b>
<b>Clerk of the Circuit Court</b> <b>Vote for 1</b> Secretario de la Corte del Circuito Vote por 1
<input type="radio"/> <b>Mahasin El Amin</b>
<input type="radio"/> <b>Adrion Jackson Howell</b>
<input type="radio"/> <b>Adrian Orlando Mason</b>
<input type="radio"/> <b>Gloria McClam-Magruder</b>
<input type="radio"/> <b>Bonita Maria Rabalais</b>
<input type="radio"/> <b>Denise Roberts</b>
<b>Register of Wills</b> <b>Vote for 1</b> Registrador Testamentario Vote por 1
<input type="radio"/> <b>Toyin Fasakin</b>
<input type="radio"/> <b>Cereta A. Lee</b>
<b>Judge of the Orphans' Court</b> <b>Vote for up to 3</b> Juez de la Corte de Huérfanos Vote hasta por 3
<input type="radio"/> <b>Wendy Alise Cartwright</b>
<input type="radio"/> <b>Athena Malloy Groves</b>
<input type="radio"/> <b>Vicky L. Ivory-Orem</b>
<input type="radio"/> <b>Julius Terrell</b>
<b>Sheriff</b> <b>Vote for 1</b> Alguacil Vote por 1
<input type="radio"/> <b>Anthony Ayers</b>
<input type="radio"/> <b>Dave Grogan</b>
<input type="radio"/> <b>Melvin C. High</b>
<input type="radio"/> <b>Sylvester E. Jones, Sr.</b>
<input type="radio"/> <b>Percy Reeder, Sr.</b>
<input type="radio"/> <b>Kendal Wade</b>
<b>Democratic Central Committee At Large District 21</b> <b>Vote for 1</b> Comité Central Demócrata Representando el Condado Distrito 21 Vote por 1
<input type="radio"/> <b>Michelle Garcia</b>
<input type="radio"/> <b>Riley Scott Williams</b>

<b>Democratic Central Committee At Large District 22</b> <b>Vote for 1</b> Comité Central Demócrata Representando el Condado Distrito 22 Vote por 1
<input type="radio"/> <b>Danny Schaible</b> Unopposed/Sin Oponente
<b>Democratic Central Committee At Large District 23</b> <b>Vote for 1</b> Comité Central Demócrata Representando el Condado Distrito 23 Vote por 1
<input type="radio"/> <b>Willow Emerson</b>
<input type="radio"/> <b>Cheryl Landis</b>
<b>Democratic Central Committee At Large District 24</b> <b>Vote for 1</b> Comité Central Demócrata Representando el Condado Distrito 24 Vote por 1
<input type="radio"/> <b>Derrick L. Coley</b>
<input type="radio"/> <b>Chris Stevenson</b>
<input type="radio"/> <b>Pat Thornton</b>
<input type="radio"/> <b>Donjuan "DJ" Williams</b>
<b>Democratic Central Committee At Large District 25</b> <b>Vote for 1</b> Comité Central Demócrata Representando el Condado Distrito 25 Vote por 1
<input type="radio"/> <b>Sherma Jack Brisseau</b>
<input type="radio"/> <b>Kent Roberson</b>
<b>Democratic Central Committee At Large District 26</b> <b>Vote for 1</b> Comité Central Demócrata Representando el Condado Distrito 26 Vote por 1
<input type="radio"/> <b>Cynthia Lee Collins</b>
<input type="radio"/> <b>Angela R. Jones</b>
<input type="radio"/> <b>Ladel Lewis</b>
<input type="radio"/> <b>Nathaniel L. Wallace</b>
<b>Democratic Central Committee At Large District 27</b> <b>Vote for 1</b> Comité Central Demócrata Representando el Condado Distrito 27 Vote por 1
<input type="radio"/> <b>John D.B. Carr</b> Unopposed/Sin Oponente
<b>Democratic Central Committee At Large District 47</b> <b>Vote for 1</b> Comité Central Demócrata Representando el Condado Distrito 47 Vote por 1
<input type="radio"/> <b>Donnie T. Arrington, Sr.</b> Unopposed/Sin Oponente

<b>Democratic Central Committee District 22</b> <b>Vote for up to 2</b> Comité Central Demócrata Distrito 22 Vote hasta por 2
<input type="radio"/> <b>Patrick Gallaher</b>
<input type="radio"/> <b>Stephanie D. Hicks</b>
<input type="radio"/> <b>David Hiles</b>
<input type="radio"/> <b>Emmett V. Jordan</b>
<input type="radio"/> <b>Richard Schumaker</b>
<b>Board of Education District 3</b> <b>Vote for 1</b> Junta de Educación Distrito 3 Vote por 1
<input type="radio"/> <b>Juwan Blocker</b>
<input type="radio"/> <b>Pamela Boozer-Strother</b>
<input type="radio"/> <b>Irene Holtzman</b>
<input type="radio"/> <b>Catherine Bennett Nwosu</b>
<b>End of Ballot</b> Fin de la Papeleta

**Official Ballot**  
**2018 Gubernatorial Primary Election**  
**June 26, 2018**  
**State of Maryland, Prince George's County**  
**Democratic Ballot**

**BS DEM 54**

Papeleta Electoral Oficial  
 2018 Elección Primaria Gubernamental  
 26 de junio del 2018  
 Estado de Maryland, Condado de Prince George's  
 Papeleta del Partido Demócrata

**Instructions**  
**Instrucciones**

**Making Selections**  
 Como Marcar sus Selecciones

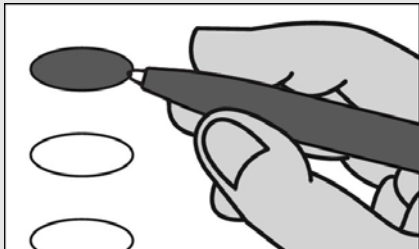

Fill in the oval to the left of the name of your choice. You must blacken the oval completely, and do not make any marks outside of the oval. You do not have to vote in every race.

Llene el óvalo a la izquierda del nombre de su selección. Debe rellenar completamente el óvalo. No haga ninguna marca fuera del óvalo. No tiene que votar en cada contienda.



Do not cross out or erase, or your vote may not count. If you make a mistake or a stray mark, you may ask for a new ballot.

No tache o borre su voto. Si comete un error o hace una marca demás, puede solicitar una nueva papeleta.

**Governor / Lt. Governor**  
**Vote for 1**  
 Gobernador / Vicegobernador  
 Vote por 1

- Rushern L. Baker, III**  
and/y  
**Elizabeth Embry**
- Ralph Jaffe**  
and/y  
**Freda Jaffe**
- Ben Jealous**  
and/y  
**Susan Turnbull**
- James Hugh Jones, II**  
and/y  
**Charles S. Waters**
- Kevin Kamenetz**  
and/y  
**Valerie Ervin**
- Rich Madaleno**  
and/y  
**Luwanda Jenkins**
- Alec Ross**  
and/y  
**Julie C. Verratti**
- Jim Shea**  
and/y  
**Brandon M. Scott**
- Krish O'Mara Vignarajah**  
and/y  
**Sharon Y. Blake**

**Comptroller**  
**Vote for 1**  
 Contralor  
 Vote por 1

- Peter Franchot**  
Unopposed/Sin Oponente

**Attorney General**  
**Vote for 1**  
 Procurador General  
 Vote por 1

- Brian E. Frosh**  
Unopposed/Sin Oponente

**U.S. Senator**  
**Vote for 1**  
 Senador de EE.UU.  
 Vote por 1

- Ben Cardin**
- Erik Jetmir**
- Chelsea Manning**
- Marcia H. Morgan**
- Jerome "Jerry" Segal**
- Richard "Rikki" Vaughn**
- Debbie "Rica" Wilson**
- Lih Young**

**Representative in Congress**  
**District 4**  
**Vote for 1**  
 Representante en el Congreso  
 Distrito 4  
 Vote por 1

- Anthony G. Brown**  
Unopposed/Sin Oponente

**State Senator**  
**District 22**  
**Vote for 1**  
 Senador Estatal  
 Distrito 22  
 Vote por 1

- Paul G. Pinsky**  
Unopposed/Sin Oponente

**House of Delegates**  
**District 22**  
**Vote for up to 3**  
 Cámara de Delegados  
 Distrito 22  
 Vote hasta por 3

- Tawanna P. Gaines**
- Anne Healey**
- Ashanti Martinez**
- Alonzo T. Washington**
- Nicole A. Williams**

**County Executive**  
**Vote for 1**  
 Ejecutivo del Condado  
 Vote por 1

- Angela Alsobrooks**
- Sam Bogley**
- Billy Bridges**
- Donna F. Edwards**
- Lewis S. Johnson**
- Michael E. Kennedy**
- Paul Monteiro**
- C. Anthony Muse**
- Tommie Thompson**

**County Council At Large**  
**Vote for up to 2**  
 Miembro del Concejo  
 Representando el Condado  
 Vote hasta por 2

- Juanita Culbreath-Miller**
- Mel Franklin**
- Calvin Hawkins**
- Melvin Bernard Johnson**
- Gerron Levi**
- Julian Lopez**
- Karen Toles**
- Reginald J. Tyer**
- Jonathan White**

**County Council**  
**District 2**  
**Vote for 1**  
 Concejo del Condado  
 Distrito 2  
 Vote por 1

- Candace Hollingsworth**
- Deni Taveras**

**Judge of the Circuit Court**  
**Circuit 7**  
**Vote for up to 6**  
 Juez de la Corte de Circuito  
 Circuito 7  
 Vote hasta por 6

- Tiffany H. Anderson**  
Unopposed/Sin Oponente
- Robin Bright**  
Unopposed/Sin Oponente
- Peter Killough**  
Unopposed/Sin Oponente
- William Snoddy**  
Unopposed/Sin Oponente
- Sean D. Wallace**  
Unopposed/Sin Oponente
- Judy Lynn Woodall**  
Unopposed/Sin Oponente

**Vote Both Sides**  
 Vote en ambos lados



<b>State's Attorney</b> <b>Vote for 1</b> Fiscal del Estado Vote por 1
<input type="radio"/> <b>Aisha Braveboy</b>
<input type="radio"/> <b>D. Michael Lyles</b>
<input type="radio"/> <b>Victor Ramirez</b>
<b>Clerk of the Circuit Court</b> <b>Vote for 1</b> Secretario de la Corte del Circuito Vote por 1
<input type="radio"/> <b>Mahasin El Amin</b>
<input type="radio"/> <b>Adrion Jackson Howell</b>
<input type="radio"/> <b>Adrian Orlando Mason</b>
<input type="radio"/> <b>Gloria McClam-Magruder</b>
<input type="radio"/> <b>Bonita Maria Rabalais</b>
<input type="radio"/> <b>Denise Roberts</b>
<b>Register of Wills</b> <b>Vote for 1</b> Registrador Testamentario Vote por 1
<input type="radio"/> <b>Toyin Fasakin</b>
<input type="radio"/> <b>Cereta A. Lee</b>
<b>Judge of the Orphans' Court</b> <b>Vote for up to 3</b> Juez de la Corte de Huérfanos Vote hasta por 3
<input type="radio"/> <b>Wendy Alise Cartwright</b>
<input type="radio"/> <b>Athena Malloy Groves</b>
<input type="radio"/> <b>Vicky L. Ivory-Orem</b>
<input type="radio"/> <b>Julius Terrell</b>
<b>Sheriff</b> <b>Vote for 1</b> Alguacil Vote por 1
<input type="radio"/> <b>Anthony Ayers</b>
<input type="radio"/> <b>Dave Grogan</b>
<input type="radio"/> <b>Melvin C. High</b>
<input type="radio"/> <b>Sylvester E. Jones, Sr.</b>
<input type="radio"/> <b>Percy Reeder, Sr.</b>
<input type="radio"/> <b>Kendal Wade</b>
<b>Democratic Central Committee At Large District 21</b> <b>Vote for 1</b> Comité Central Demócrata Representando el Condado Distrito 21 Vote por 1
<input type="radio"/> <b>Michelle Garcia</b>
<input type="radio"/> <b>Riley Scott Williams</b>
<b>Democratic Central Committee At Large District 22</b> <b>Vote for 1</b> Comité Central Demócrata Representando el Condado Distrito 22 Vote por 1
<input type="radio"/> <b>Danny Schaible</b> Unopposed/Sin Oponente
<b>Democratic Central Committee At Large District 23</b> <b>Vote for 1</b> Comité Central Demócrata Representando el Condado Distrito 23 Vote por 1
<input type="radio"/> <b>Willow Emerson</b>
<input type="radio"/> <b>Cheryl Landis</b>

<b>Democratic Central Committee At Large District 24</b> <b>Vote for 1</b> Comité Central Demócrata Representando el Condado Distrito 24 Vote por 1
<input type="radio"/> <b>Derrick L. Coley</b>
<input type="radio"/> <b>Chris Stevenson</b>
<input type="radio"/> <b>Pat Thornton</b>
<input type="radio"/> <b>Donjuan "DJ" Williams</b>
<b>Democratic Central Committee At Large District 25</b> <b>Vote for 1</b> Comité Central Demócrata Representando el Condado Distrito 25 Vote por 1
<input type="radio"/> <b>Sherma Jack Brisseau</b>
<input type="radio"/> <b>Kent Roberson</b>
<b>Democratic Central Committee At Large District 26</b> <b>Vote for 1</b> Comité Central Demócrata Representando el Condado Distrito 26 Vote por 1
<input type="radio"/> <b>Cynthia Lee Collins</b>
<input type="radio"/> <b>Angela R. Jones</b>
<input type="radio"/> <b>Ladel Lewis</b>
<input type="radio"/> <b>Nathaniel L. Wallace</b>
<b>Democratic Central Committee At Large District 27</b> <b>Vote for 1</b> Comité Central Demócrata Representando el Condado Distrito 27 Vote por 1
<input type="radio"/> <b>John D.B. Carr</b> Unopposed/Sin Oponente
<b>Democratic Central Committee At Large District 47</b> <b>Vote for 1</b> Comité Central Demócrata Representando el Condado Distrito 47 Vote por 1
<input type="radio"/> <b>Donnie T. Arrington, Sr.</b> Unopposed/Sin Oponente
<b>Democratic Central Committee District 22</b> <b>Vote for up to 2</b> Comité Central Demócrata Distrito 22 Vote hasta por 2
<input type="radio"/> <b>Patrick Gallaher</b>
<input type="radio"/> <b>Stephanie D. Hicks</b>
<input type="radio"/> <b>David Hiles</b>
<input type="radio"/> <b>Emmett V. Jordan</b>
<input type="radio"/> <b>Richard Schumaker</b>

<b>Board of Education District 3</b> <b>Vote for 1</b> Junta de Educación Distrito 3 Vote por 1
<input type="radio"/> <b>Juwan Blocker</b>
<input type="radio"/> <b>Pamela Boozer-Strother</b>
<input type="radio"/> <b>Irene Holtzman</b>
<input type="radio"/> <b>Catherine Bennett Nwosu</b>

**End of Ballot**  
 Fin de la Papeleta 



**Official Ballot**  
**2018 Gubernatorial Primary Election**  
**June 26, 2018**  
**State of Maryland, Prince George's County**  
**Democratic Ballot**

**BS DEM 55**

Papeleta Electoral Oficial  
 2018 Elección Primaria Gubernamental  
 26 de junio del 2018  
 Estado de Maryland, Condado de Prince George's  
 Papeleta del Partido Demócrata

**Instructions**  
**Instrucciones**

**Making Selections**  
 Como Marcar sus Selecciones

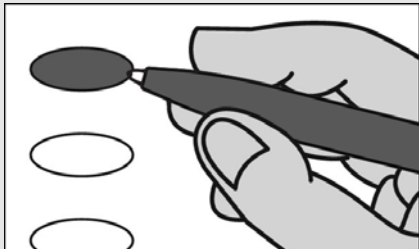

Fill in the oval to the left of the name of your choice. You must blacken the oval completely, and do not make any marks outside of the oval. You do not have to vote in every race.

Llene el óvalo a la izquierda del nombre de su selección. Debe rellenar completamente el óvalo. No haga ninguna marca fuera del óvalo. No tiene que votar en cada contienda.



Do not cross out or erase, or your vote may not count. If you make a mistake or a stray mark, you may ask for a new ballot.

No tache o borre su voto. Si comete un error o hace una marca demás, puede solicitar una nueva papeleta.

**Governor / Lt. Governor**  
**Vote for 1**  
 Gobernador / Vicegobernador  
 Vote por 1

- Rushern L. Baker, III**  
and/y  
**Elizabeth Embry**
- Ralph Jaffe**  
and/y  
**Freda Jaffe**
- Ben Jealous**  
and/y  
**Susan Turnbull**
- James Hugh Jones, II**  
and/y  
**Charles S. Waters**
- Kevin Kamenetz**  
and/y  
**Valerie Ervin**
- Rich Madaleno**  
and/y  
**Luwanda Jenkins**
- Alec Ross**  
and/y  
**Julie C. Verratti**
- Jim Shea**  
and/y  
**Brandon M. Scott**
- Krish O'Mara Vignarajah**  
and/y  
**Sharon Y. Blake**

**Comptroller**  
**Vote for 1**  
 Contralor  
 Vote por 1

- Peter Franchot**  
Unopposed/Sin Oponente

**Attorney General**  
**Vote for 1**  
 Procurador General  
 Vote por 1

- Brian E. Frosh**  
Unopposed/Sin Oponente

**U.S. Senator**  
**Vote for 1**  
 Senador de EE.UU.  
 Vote por 1

- Ben Cardin**
- Erik Jetmir**
- Chelsea Manning**
- Marcia H. Morgan**
- Jerome "Jerry" Segal**
- Richard "Rikki" Vaughn**
- Debbie "Rica" Wilson**
- Lih Young**

**Representative in Congress**  
**District 5**  
**Vote for 1**  
 Representante en el Congreso  
 Distrito 5  
 Vote por 1

- Dennis L. Fritz**
- Steny H. Hoyer**

**State Senator**  
**District 22**  
**Vote for 1**  
 Senador Estatal  
 Distrito 22  
 Vote por 1

- Paul G. Pinsky**  
Unopposed/Sin Oponente

**House of Delegates**  
**District 22**  
**Vote for up to 3**  
 Cámara de Delegados  
 Distrito 22  
 Vote hasta por 3

- Tawanna P. Gaines**
- Anne Healey**
- Ashanti Martinez**
- Alonzo T. Washington**
- Nicole A. Williams**

**County Executive**  
**Vote for 1**  
 Ejecutivo del Condado  
 Vote por 1

- Angela Alsobrooks**
- Sam Bogley**
- Billy Bridges**
- Donna F. Edwards**
- Lewis S. Johnson**
- Michael E. Kennedy**
- Paul Monteiro**
- C. Anthony Muse**
- Tommie Thompson**

**County Council At Large**  
**Vote for up to 2**  
 Miembro del Concejo  
 Representando el Condado  
 Vote hasta por 2

- Juanita Culbreath-Miller**
- Mel Franklin**
- Calvin Hawkins**
- Melvin Bernard Johnson**
- Gerron Levi**
- Julian Lopez**
- Karen Toles**
- Reginald J. Tyer**
- Jonathan White**

**County Council**  
**District 2**  
**Vote for 1**  
 Concejo del Condado  
 Distrito 2  
 Vote por 1

- Candace Hollingsworth**
- Deni Taveras**

**Judge of the Circuit Court**  
**Circuit 7**  
**Vote for up to 6**  
 Juez de la Corte de Circuito  
 Circuito 7  
 Vote hasta por 6

- Tiffany H. Anderson**  
Unopposed/Sin Oponente
- Robin Bright**  
Unopposed/Sin Oponente
- Peter Killough**  
Unopposed/Sin Oponente
- William Snoddy**  
Unopposed/Sin Oponente
- Sean D. Wallace**  
Unopposed/Sin Oponente
- Judy Lynn Woodall**  
Unopposed/Sin Oponente

**Vote Both Sides**  
 Vote en ambos lados



<b>State's Attorney</b> <b>Vote for 1</b> Fiscal del Estado Vote por 1
<input type="radio"/> <b>Aisha Braveboy</b>
<input type="radio"/> <b>D. Michael Lyles</b>
<input type="radio"/> <b>Victor Ramirez</b>
<b>Clerk of the Circuit Court</b> <b>Vote for 1</b> Secretario de la Corte del Circuito Vote por 1
<input type="radio"/> <b>Mahasin El Amin</b>
<input type="radio"/> <b>Adrion Jackson Howell</b>
<input type="radio"/> <b>Adrian Orlando Mason</b>
<input type="radio"/> <b>Gloria McClam-Magruder</b>
<input type="radio"/> <b>Bonita Maria Rabalais</b>
<input type="radio"/> <b>Denise Roberts</b>
<b>Register of Wills</b> <b>Vote for 1</b> Registrador Testamentario Vote por 1
<input type="radio"/> <b>Toyin Fasakin</b>
<input type="radio"/> <b>Cereta A. Lee</b>
<b>Judge of the Orphans' Court</b> <b>Vote for up to 3</b> Juez de la Corte de Huérfanos Vote hasta por 3
<input type="radio"/> <b>Wendy Alise Cartwright</b>
<input type="radio"/> <b>Athena Malloy Groves</b>
<input type="radio"/> <b>Vicky L. Ivory-Orem</b>
<input type="radio"/> <b>Julius Terrell</b>
<b>Sheriff</b> <b>Vote for 1</b> Alguacil Vote por 1
<input type="radio"/> <b>Anthony Ayers</b>
<input type="radio"/> <b>Dave Grogan</b>
<input type="radio"/> <b>Melvin C. High</b>
<input type="radio"/> <b>Sylvester E. Jones, Sr.</b>
<input type="radio"/> <b>Percy Reeder, Sr.</b>
<input type="radio"/> <b>Kendal Wade</b>
<b>Democratic Central Committee At Large District 21</b> <b>Vote for 1</b> Comité Central Demócrata Representando el Condado Distrito 21 Vote por 1
<input type="radio"/> <b>Michelle Garcia</b>
<input type="radio"/> <b>Riley Scott Williams</b>
<b>Democratic Central Committee At Large District 22</b> <b>Vote for 1</b> Comité Central Demócrata Representando el Condado Distrito 22 Vote por 1
<input type="radio"/> <b>Danny Schaible</b> Unopposed/Sin Oponente
<b>Democratic Central Committee At Large District 23</b> <b>Vote for 1</b> Comité Central Demócrata Representando el Condado Distrito 23 Vote por 1
<input type="radio"/> <b>Willow Emerson</b>
<input type="radio"/> <b>Cheryl Landis</b>

<b>Democratic Central Committee At Large District 24</b> <b>Vote for 1</b> Comité Central Demócrata Representando el Condado Distrito 24 Vote por 1
<input type="radio"/> <b>Derrick L. Coley</b>
<input type="radio"/> <b>Chris Stevenson</b>
<input type="radio"/> <b>Pat Thornton</b>
<input type="radio"/> <b>Donjuan "DJ" Williams</b>
<b>Democratic Central Committee At Large District 25</b> <b>Vote for 1</b> Comité Central Demócrata Representando el Condado Distrito 25 Vote por 1
<input type="radio"/> <b>Sherma Jack Brisseau</b>
<input type="radio"/> <b>Kent Roberson</b>
<b>Democratic Central Committee At Large District 26</b> <b>Vote for 1</b> Comité Central Demócrata Representando el Condado Distrito 26 Vote por 1
<input type="radio"/> <b>Cynthia Lee Collins</b>
<input type="radio"/> <b>Angela R. Jones</b>
<input type="radio"/> <b>Ladel Lewis</b>
<input type="radio"/> <b>Nathaniel L. Wallace</b>
<b>Democratic Central Committee At Large District 27</b> <b>Vote for 1</b> Comité Central Demócrata Representando el Condado Distrito 27 Vote por 1
<input type="radio"/> <b>John D.B. Carr</b> Unopposed/Sin Oponente
<b>Democratic Central Committee At Large District 47</b> <b>Vote for 1</b> Comité Central Demócrata Representando el Condado Distrito 47 Vote por 1
<input type="radio"/> <b>Donnie T. Arrington, Sr.</b> Unopposed/Sin Oponente
<b>Democratic Central Committee District 22</b> <b>Vote for up to 2</b> Comité Central Demócrata Distrito 22 Vote hasta por 2
<input type="radio"/> <b>Patrick Gallaher</b>
<input type="radio"/> <b>Stephanie D. Hicks</b>
<input type="radio"/> <b>David Hiles</b>
<input type="radio"/> <b>Emmett V. Jordan</b>
<input type="radio"/> <b>Richard Schumaker</b>

<b>Board of Education District 3</b> <b>Vote for 1</b> Junta de Educación Distrito 3 Vote por 1
<input type="radio"/> <b>Juwan Blocker</b>
<input type="radio"/> <b>Pamela Boozer-Strother</b>
<input type="radio"/> <b>Irene Holtzman</b>
<input type="radio"/> <b>Catherine Bennett Nwosu</b>

**End of Ballot**  
 Fin de la Papeleta 

**Official Ballot**  
**2018 Gubernatorial Primary Election**  
**June 26, 2018**  
**State of Maryland, Prince George's County**  
**Democratic Ballot**

**BS DEM 56**

Papeleta Electoral Oficial  
 2018 Elección Primaria Gubernamental  
 26 de junio del 2018  
 Estado de Maryland, Condado de Prince George's  
 Papeleta del Partido Demócrata

**Instructions**  
**Instrucciones**

**Making Selections**

Como Marcar sus Selecciones

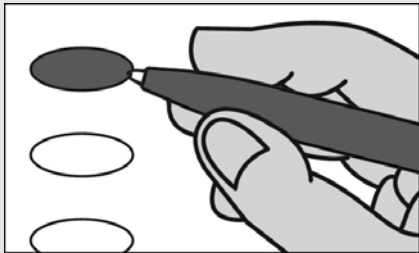

Fill in the oval to the left of the name of your choice. You must blacken the oval completely, and do not make any marks outside of the oval. You do not have to vote in every race.

Llene el óvalo a la izquierda del nombre de su selección. Debe rellenar completamente el óvalo. No haga ninguna marca fuera del óvalo. No tiene que votar en cada contienda.



Do not cross out or erase, or your vote may not count. If you make a mistake or a stray mark, you may ask for a new ballot.

No tache o borre su voto. Si comete un error o hace una marca demás, puede solicitar una nueva papeleta.

**Governor / Lt. Governor**  
**Vote for 1**  
 Gobernador / Vicegobernador  
 Vote por 1

- Rushern L. Baker, III**  
and/y  
**Elizabeth Embry**
- Ralph Jaffe**  
and/y  
**Freda Jaffe**
- Ben Jealous**  
and/y  
**Susan Turnbull**
- James Hugh Jones, II**  
and/y  
**Charles S. Waters**
- Kevin Kamenetz**  
and/y  
**Valerie Ervin**
- Rich Madaleno**  
and/y  
**Luwanda Jenkins**
- Alec Ross**  
and/y  
**Julie C. Verratti**
- Jim Shea**  
and/y  
**Brandon M. Scott**
- Krish O'Mara Vignarajah**  
and/y  
**Sharon Y. Blake**

**Comptroller**  
**Vote for 1**  
 Contralor  
 Vote por 1

- Peter Franchot**  
Unopposed/Sin Oponente

**Attorney General**  
**Vote for 1**  
 Procurador General  
 Vote por 1

- Brian E. Frosh**  
Unopposed/Sin Oponente

**U.S. Senator**  
**Vote for 1**  
 Senador de EE.UU.  
 Vote por 1

- Ben Cardin**
- Erik Jetmir**
- Chelsea Manning**
- Marcia H. Morgan**
- Jerome "Jerry" Segal**
- Richard "Rikki" Vaughn**
- Debbie "Rica" Wilson**
- Lih Young**

**Representative in Congress**  
**District 4**  
**Vote for 1**  
 Representante en el Congreso  
 Distrito 4  
 Vote por 1

- Anthony G. Brown**  
Unopposed/Sin Oponente

**State Senator**  
**District 47**  
**Vote for 1**  
 Senador Estatal  
 Distrito 47  
 Vote por 1

- Malcolm Augustine**
- Adrian Petrus**

**House of Delegates**  
**District 47A**  
**Vote for up to 2**  
 Cámara de Delegados  
 Distrito 47A  
 Vote hasta por 2

- Diana M. Fennell**
- Julian Ivey**
- Jimmy Tarlau**

**County Executive**  
**Vote for 1**  
 Ejecutivo del Condado  
 Vote por 1

- Angela Alsobrooks**
- Sam Bogley**
- Billy Bridges**
- Donna F. Edwards**
- Lewis S. Johnson**
- Michael E. Kennedy**
- Paul Monteiro**
- C. Anthony Muse**
- Tommie Thompson**

**County Council At Large**  
**Vote for up to 2**  
 Miembro del Concejo  
 Representando el Condado  
 Vote hasta por 2

- Juanita Culbreath-Miller**
- Mel Franklin**
- Calvin Hawkins**
- Melvin Bernard Johnson**
- Gerron Levi**
- Julian Lopez**
- Karen Toles**
- Reginald J. Tyer**
- Jonathan White**

**County Council**  
**District 2**  
**Vote for 1**  
 Concejo del Condado  
 Distrito 2  
 Vote por 1

- Candace Hollingsworth**
- Deni Taveras**

**Judge of the Circuit Court**  
**Circuit 7**  
**Vote for up to 6**  
 Juez de la Corte de Circuito  
 Circuito 7  
 Vote hasta por 6

- Tiffany H. Anderson**  
Unopposed/Sin Oponente
- Robin Bright**  
Unopposed/Sin Oponente
- Peter Killough**  
Unopposed/Sin Oponente
- William Snoddy**  
Unopposed/Sin Oponente
- Sean D. Wallace**  
Unopposed/Sin Oponente
- Judy Lynn Woodall**  
Unopposed/Sin Oponente

**Vote Both Sides**  
 Vote en ambos lados



<b>State's Attorney</b> <b>Vote for 1</b> Fiscal del Estado Vote por 1
<input type="radio"/> <b>Aisha Braveboy</b>
<input type="radio"/> <b>D. Michael Lyles</b>
<input type="radio"/> <b>Victor Ramirez</b>
<b>Clerk of the Circuit Court</b> <b>Vote for 1</b> Secretario de la Corte del Circuito Vote por 1
<input type="radio"/> <b>Mahasin El Amin</b>
<input type="radio"/> <b>Adrion Jackson Howell</b>
<input type="radio"/> <b>Adrian Orlando Mason</b>
<input type="radio"/> <b>Gloria McClam-Magruder</b>
<input type="radio"/> <b>Bonita Maria Rabalais</b>
<input type="radio"/> <b>Denise Roberts</b>
<b>Register of Wills</b> <b>Vote for 1</b> Registrador Testamentario Vote por 1
<input type="radio"/> <b>Toyin Fasakin</b>
<input type="radio"/> <b>Cereta A. Lee</b>
<b>Judge of the Orphans' Court</b> <b>Vote for up to 3</b> Juez de la Corte de Huérfanos Vote hasta por 3
<input type="radio"/> <b>Wendy Alise Cartwright</b>
<input type="radio"/> <b>Athena Malloy Groves</b>
<input type="radio"/> <b>Vicky L. Ivory-Orem</b>
<input type="radio"/> <b>Julius Terrell</b>
<b>Sheriff</b> <b>Vote for 1</b> Alguacil Vote por 1
<input type="radio"/> <b>Anthony Ayers</b>
<input type="radio"/> <b>Dave Grogan</b>
<input type="radio"/> <b>Melvin C. High</b>
<input type="radio"/> <b>Sylvester E. Jones, Sr.</b>
<input type="radio"/> <b>Percy Reeder, Sr.</b>
<input type="radio"/> <b>Kendal Wade</b>
<b>Democratic Central Committee At Large District 21</b> <b>Vote for 1</b> Comité Central Demócrata Representando el Condado Distrito 21 Vote por 1
<input type="radio"/> <b>Michelle Garcia</b>
<input type="radio"/> <b>Riley Scott Williams</b>
<b>Democratic Central Committee At Large District 22</b> <b>Vote for 1</b> Comité Central Demócrata Representando el Condado Distrito 22 Vote por 1
<input type="radio"/> <b>Danny Schaible</b> Unopposed/Sin Oponente
<b>Democratic Central Committee At Large District 23</b> <b>Vote for 1</b> Comité Central Demócrata Representando el Condado Distrito 23 Vote por 1
<input type="radio"/> <b>Willow Emerson</b>
<input type="radio"/> <b>Cheryl Landis</b>

<b>Democratic Central Committee At Large District 24</b> <b>Vote for 1</b> Comité Central Demócrata Representando el Condado Distrito 24 Vote por 1
<input type="radio"/> <b>Derrick L. Coley</b>
<input type="radio"/> <b>Chris Stevenson</b>
<input type="radio"/> <b>Pat Thornton</b>
<input type="radio"/> <b>Donjuan "DJ" Williams</b>
<b>Democratic Central Committee At Large District 25</b> <b>Vote for 1</b> Comité Central Demócrata Representando el Condado Distrito 25 Vote por 1
<input type="radio"/> <b>Sherma Jack Brisseau</b>
<input type="radio"/> <b>Kent Roberson</b>
<b>Democratic Central Committee At Large District 26</b> <b>Vote for 1</b> Comité Central Demócrata Representando el Condado Distrito 26 Vote por 1
<input type="radio"/> <b>Cynthia Lee Collins</b>
<input type="radio"/> <b>Angela R. Jones</b>
<input type="radio"/> <b>Ladel Lewis</b>
<input type="radio"/> <b>Nathaniel L. Wallace</b>
<b>Democratic Central Committee At Large District 27</b> <b>Vote for 1</b> Comité Central Demócrata Representando el Condado Distrito 27 Vote por 1
<input type="radio"/> <b>John D.B. Carr</b> Unopposed/Sin Oponente
<b>Democratic Central Committee At Large District 47</b> <b>Vote for 1</b> Comité Central Demócrata Representando el Condado Distrito 47 Vote por 1
<input type="radio"/> <b>Donnie T. Arrington, Sr.</b> Unopposed/Sin Oponente
<b>Democratic Central Committee District 47A</b> <b>Vote for 1</b> Comité Central Demócrata Distrito 47A Vote por 1
<input type="radio"/> <b>Dante Bishop</b>
<input type="radio"/> <b>Theresa Mitchell Dudley</b>
<input type="radio"/> <b>Kristen Franklin</b>
<input type="radio"/> <b>Shanzah Khan</b>
<input type="radio"/> <b>Micah Watson</b>

<b>Board of Education District 3</b> <b>Vote for 1</b> Junta de Educación Distrito 3 Vote por 1
<input type="radio"/> <b>Juwan Blocker</b>
<input type="radio"/> <b>Pamela Boozer-Strother</b>
<input type="radio"/> <b>Irene Holtzman</b>
<input type="radio"/> <b>Catherine Bennett Nwosu</b>

**End of Ballot**  
 Fin de la Papeleta 

**Official Ballot**  
**2018 Gubernatorial Primary Election**  
**June 26, 2018**  
**State of Maryland, Prince George's County**  
**Democratic Ballot**

**BS DEM 57**

Papeleta Electoral Oficial  
 2018 Elección Primaria Gubernamental  
 26 de junio del 2018  
 Estado de Maryland, Condado de Prince George's  
 Papeleta del Partido Demócrata

**Instructions**  
**Instrucciones**

**Making Selections**  
 Como Marcar sus Selecciones



Fill in the oval to the left of the name of your choice. You must blacken the oval completely, and do not make any marks outside of the oval. You do not have to vote in every race.

Llene el óvalo a la izquierda del nombre de su selección. Debe rellenar completamente el óvalo. No haga ninguna marca fuera del óvalo. No tiene que votar en cada contienda.



Do not cross out or erase, or your vote may not count. If you make a mistake or a stray mark, you may ask for a new ballot.

No tache o borre su voto. Si comete un error o hace una marca demás, puede solicitar una nueva papeleta.

**Governor / Lt. Governor**  
**Vote for 1**  
 Gobernador / Vicegobernador  
 Vote por 1

- Rushern L. Baker, III**  
and/y  
**Elizabeth Embry**
- Ralph Jaffe**  
and/y  
**Freda Jaffe**
- Ben Jealous**  
and/y  
**Susan Turnbull**
- James Hugh Jones, II**  
and/y  
**Charles S. Waters**
- Kevin Kamenetz**  
and/y  
**Valerie Ervin**
- Rich Madaleno**  
and/y  
**Luwanda Jenkins**
- Alec Ross**  
and/y  
**Julie C. Verratti**
- Jim Shea**  
and/y  
**Brandon M. Scott**
- Krish O'Mara Vignarajah**  
and/y  
**Sharon Y. Blake**

**Comptroller**  
**Vote for 1**  
 Contralor  
 Vote por 1

- Peter Franchot**  
Unopposed/Sin Oponente

**Attorney General**  
**Vote for 1**  
 Procurador General  
 Vote por 1

- Brian E. Frosh**  
Unopposed/Sin Oponente

**U.S. Senator**  
**Vote for 1**  
 Senador de EE.UU.  
 Vote por 1

- Ben Cardin**
- Erik Jetmir**
- Chelsea Manning**
- Marcia H. Morgan**
- Jerome "Jerry" Segal**
- Richard "Rikki" Vaughn**
- Debbie "Rica" Wilson**
- Lih Young**

**Representative in Congress**  
**District 4**  
**Vote for 1**  
 Representante en el Congreso  
 Distrito 4  
 Vote por 1

- Anthony G. Brown**  
Unopposed/Sin Oponente

**State Senator**  
**District 47**  
**Vote for 1**  
 Senador Estatal  
 Distrito 47  
 Vote por 1

- Malcolm Augustine**
- Adrian Petrus**

**House of Delegates**  
**District 47B**  
**Vote for 1**  
 Cámara de Delegados  
 Distrito 47B  
 Vote por 1

- Robert F. Asprilla**
- Wanika Fisher**
- Carlo Sanchez**

**County Executive**  
**Vote for 1**  
 Ejecutivo del Condado  
 Vote por 1

- Angela Alsobrooks**
- Sam Bogley**
- Billy Bridges**
- Donna F. Edwards**
- Lewis S. Johnson**
- Michael E. Kennedy**
- Paul Monteiro**
- C. Anthony Muse**
- Tommie Thompson**

**County Council At Large**  
**Vote for up to 2**  
 Miembro del Concejo  
 Representando el Condado  
 Vote hasta por 2

- Juanita Culbreath-Miller**
- Mel Franklin**
- Calvin Hawkins**
- Melvin Bernard Johnson**
- Gerron Levi**
- Julian Lopez**
- Karen Toles**
- Reginald J. Tyer**
- Jonathan White**

**County Council**  
**District 2**  
**Vote for 1**  
 Concejo del Condado  
 Distrito 2  
 Vote por 1

- Candace Hollingsworth**
- Deni Taveras**

**Judge of the Circuit Court**  
**Circuit 7**  
**Vote for up to 6**  
 Juez de la Corte de Circuito  
 Circuito 7  
 Vote hasta por 6

- Tiffany H. Anderson**  
Unopposed/Sin Oponente
- Robin Bright**  
Unopposed/Sin Oponente
- Peter Killough**  
Unopposed/Sin Oponente
- William Snoddy**  
Unopposed/Sin Oponente
- Sean D. Wallace**  
Unopposed/Sin Oponente
- Judy Lynn Woodall**  
Unopposed/Sin Oponente

**Vote Both Sides**  
 Vote en ambos lados



<b>State's Attorney</b> <b>Vote for 1</b> Fiscal del Estado Vote por 1
<input type="radio"/> <b>Aisha Braveboy</b>
<input type="radio"/> <b>D. Michael Lyles</b>
<input type="radio"/> <b>Victor Ramirez</b>
<b>Clerk of the Circuit Court</b> <b>Vote for 1</b> Secretario de la Corte del Circuito Vote por 1
<input type="radio"/> <b>Mahasin El Amin</b>
<input type="radio"/> <b>Adrion Jackson Howell</b>
<input type="radio"/> <b>Adrian Orlando Mason</b>
<input type="radio"/> <b>Gloria McClam-Magruder</b>
<input type="radio"/> <b>Bonita Maria Rabalais</b>
<input type="radio"/> <b>Denise Roberts</b>
<b>Register of Wills</b> <b>Vote for 1</b> Registrador Testamentario Vote por 1
<input type="radio"/> <b>Toyin Fasakin</b>
<input type="radio"/> <b>Cereta A. Lee</b>
<b>Judge of the Orphans' Court</b> <b>Vote for up to 3</b> Juez de la Corte de Huérfanos Vote hasta por 3
<input type="radio"/> <b>Wendy Alise Cartwright</b>
<input type="radio"/> <b>Athena Malloy Groves</b>
<input type="radio"/> <b>Vicky L. Ivory-Orem</b>
<input type="radio"/> <b>Julius Terrell</b>
<b>Sheriff</b> <b>Vote for 1</b> Alguacil Vote por 1
<input type="radio"/> <b>Anthony Ayers</b>
<input type="radio"/> <b>Dave Grogan</b>
<input type="radio"/> <b>Melvin C. High</b>
<input type="radio"/> <b>Sylvester E. Jones, Sr.</b>
<input type="radio"/> <b>Percy Reeder, Sr.</b>
<input type="radio"/> <b>Kendal Wade</b>
<b>Democratic Central Committee At Large District 21</b> <b>Vote for 1</b> Comité Central Demócrata Representando el Condado Distrito 21 Vote por 1
<input type="radio"/> <b>Michelle Garcia</b>
<input type="radio"/> <b>Riley Scott Williams</b>
<b>Democratic Central Committee At Large District 22</b> <b>Vote for 1</b> Comité Central Demócrata Representando el Condado Distrito 22 Vote por 1
<input type="radio"/> <b>Danny Schaible</b> Unopposed/Sin Oponente
<b>Democratic Central Committee At Large District 23</b> <b>Vote for 1</b> Comité Central Demócrata Representando el Condado Distrito 23 Vote por 1
<input type="radio"/> <b>Willow Emerson</b>
<input type="radio"/> <b>Cheryl Landis</b>

<b>Democratic Central Committee At Large District 24</b> <b>Vote for 1</b> Comité Central Demócrata Representando el Condado Distrito 24 Vote por 1
<input type="radio"/> <b>Derrick L. Coley</b>
<input type="radio"/> <b>Chris Stevenson</b>
<input type="radio"/> <b>Pat Thornton</b>
<input type="radio"/> <b>Donjuan "DJ" Williams</b>
<b>Democratic Central Committee At Large District 25</b> <b>Vote for 1</b> Comité Central Demócrata Representando el Condado Distrito 25 Vote por 1
<input type="radio"/> <b>Sherma Jack Brisseau</b>
<input type="radio"/> <b>Kent Roberson</b>
<b>Democratic Central Committee At Large District 26</b> <b>Vote for 1</b> Comité Central Demócrata Representando el Condado Distrito 26 Vote por 1
<input type="radio"/> <b>Cynthia Lee Collins</b>
<input type="radio"/> <b>Angela R. Jones</b>
<input type="radio"/> <b>Ladel Lewis</b>
<input type="radio"/> <b>Nathaniel L. Wallace</b>
<b>Democratic Central Committee At Large District 27</b> <b>Vote for 1</b> Comité Central Demócrata Representando el Condado Distrito 27 Vote por 1
<input type="radio"/> <b>John D.B. Carr</b> Unopposed/Sin Oponente
<b>Democratic Central Committee At Large District 47</b> <b>Vote for 1</b> Comité Central Demócrata Representando el Condado Distrito 47 Vote por 1
<input type="radio"/> <b>Donnie T. Arrington, Sr.</b> Unopposed/Sin Oponente
<b>Democratic Central Committee District 47B</b> <b>Vote for 1</b> Comité Central Demócrata Distrito 47B Vote por 1
<input type="radio"/> <b>Wayne Thunder Williams</b> Unopposed/Sin Oponente

<b>Board of Education District 3</b> <b>Vote for 1</b> Junta de Educación Distrito 3 Vote por 1
<input type="radio"/> <b>Juwan Blocker</b>
<input type="radio"/> <b>Pamela Boozer-Strother</b>
<input type="radio"/> <b>Irene Holtzman</b>
<input type="radio"/> <b>Catherine Bennett Nwosu</b>

**End of Ballot**  
 Fin de la Papeleta 

**Official Ballot**  
**2018 Gubernatorial Primary Election**  
**June 26, 2018**  
**State of Maryland, Prince George's County**  
**Democratic Ballot**

**BS DEM 58**

Papeleta Electoral Oficial  
 2018 Elección Primaria Gubernamental  
 26 de junio del 2018  
 Estado de Maryland, Condado de Prince George's  
 Papeleta del Partido Demócrata

**Instructions**  
**Instrucciones**

**Making Selections**  
 Como Marcar sus Selecciones

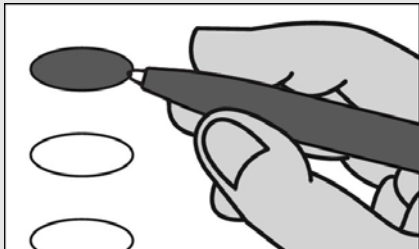

Fill in the oval to the left of the name of your choice. You must blacken the oval completely, and do not make any marks outside of the oval. You do not have to vote in every race.

Llene el óvalo a la izquierda del nombre de su selección. Debe rellenar completamente el óvalo. No haga ninguna marca fuera del óvalo. No tiene que votar en cada contienda.



Do not cross out or erase, or your vote may not count. If you make a mistake or a stray mark, you may ask for a new ballot.

No tache o borre su voto. Si comete un error o hace una marca demás, puede solicitar una nueva papeleta.

**Governor / Lt. Governor**  
**Vote for 1**  
 Gobernador / Vicegobernador  
 Vote por 1

- Rushern L. Baker, III**  
and/y  
**Elizabeth Embry**
- Ralph Jaffe**  
and/y  
**Freda Jaffe**
- Ben Jealous**  
and/y  
**Susan Turnbull**
- James Hugh Jones, II**  
and/y  
**Charles S. Waters**
- Kevin Kamenetz**  
and/y  
**Valerie Ervin**
- Rich Madaleno**  
and/y  
**Luwanda Jenkins**
- Alec Ross**  
and/y  
**Julie C. Verratti**
- Jim Shea**  
and/y  
**Brandon M. Scott**
- Krish O'Mara Vignarajah**  
and/y  
**Sharon Y. Blake**

**Comptroller**  
**Vote for 1**  
 Contralor  
 Vote por 1

- Peter Franchot**  
Unopposed/Sin Oponente

**Attorney General**  
**Vote for 1**  
 Procurador General  
 Vote por 1

- Brian E. Frosh**  
Unopposed/Sin Oponente

**U.S. Senator**  
**Vote for 1**  
 Senador de EE.UU.  
 Vote por 1

- Ben Cardin**
- Erik Jetmir**
- Chelsea Manning**
- Marcia H. Morgan**
- Jerome "Jerry" Segal**
- Richard "Rikki" Vaughn**
- Debbie "Rica" Wilson**
- Lih Young**

**Representative in Congress**  
**District 4**  
**Vote for 1**  
 Representante en el Congreso  
 Distrito 4  
 Vote por 1

- Anthony G. Brown**  
Unopposed/Sin Oponente

**State Senator**  
**District 21**  
**Vote for 1**  
 Senador Estatal  
 Distrito 21  
 Vote por 1

- Jim Rosapepe**  
Unopposed/Sin Oponente

**House of Delegates**  
**District 21**  
**Vote for up to 3**  
 Cámara de Delegados  
 Distrito 21  
 Vote hasta por 3

- Ben Barnes**
- Matt Dernoga**
- Mary A. Lehman**
- James E. McDowell, Jr.**
- Joseline Peña-Melnyk**
- Brencis Smith**

**County Executive**  
**Vote for 1**  
 Ejecutivo del Condado  
 Vote por 1

- Angela Alsobrooks**
- Sam Bogley**
- Billy Bridges**
- Donna F. Edwards**
- Lewis S. Johnson**
- Michael E. Kennedy**
- Paul Monteiro**
- C. Anthony Muse**
- Tommie Thompson**

**County Council At Large**  
**Vote for up to 2**  
 Miembro del Concejo  
 Representando el Condado  
 Vote hasta por 2

- Juanita Culbreath-Miller**
- Mel Franklin**
- Calvin Hawkins**
- Melvin Bernard Johnson**
- Gerron Levi**
- Julian Lopez**
- Karen Toles**
- Reginald J. Tyer**
- Jonathan White**

**County Council**  
**District 2**  
**Vote for 1**  
 Concejo del Condado  
 Distrito 2  
 Vote por 1

- Candace Hollingsworth**
- Deni Taveras**

**Judge of the Circuit Court**  
**Circuit 7**  
**Vote for up to 6**  
 Juez de la Corte de Circuito  
 Circuito 7  
 Vote hasta por 6

- Tiffany H. Anderson**  
Unopposed/Sin Oponente
- Robin Bright**  
Unopposed/Sin Oponente
- Peter Killough**  
Unopposed/Sin Oponente
- William Snoddy**  
Unopposed/Sin Oponente
- Sean D. Wallace**  
Unopposed/Sin Oponente
- Judy Lynn Woodall**  
Unopposed/Sin Oponente

**Vote Both Sides**  
 Vote en ambos lados

<b>State's Attorney</b> <b>Vote for 1</b> Fiscal del Estado Vote por 1
<input type="radio"/> <b>Aisha Braveboy</b>
<input type="radio"/> <b>D. Michael Lyles</b>
<input type="radio"/> <b>Victor Ramirez</b>
<b>Clerk of the Circuit Court</b> <b>Vote for 1</b> Secretario de la Corte del Circuito Vote por 1
<input type="radio"/> <b>Mahasin El Amin</b>
<input type="radio"/> <b>Adrion Jackson Howell</b>
<input type="radio"/> <b>Adrian Orlando Mason</b>
<input type="radio"/> <b>Gloria McClam-Magruder</b>
<input type="radio"/> <b>Bonita Maria Rabalais</b>
<input type="radio"/> <b>Denise Roberts</b>
<b>Register of Wills</b> <b>Vote for 1</b> Registrador Testamentario Vote por 1
<input type="radio"/> <b>Toyin Fasakin</b>
<input type="radio"/> <b>Cereta A. Lee</b>
<b>Judge of the Orphans' Court</b> <b>Vote for up to 3</b> Juez de la Corte de Huérfanos Vote hasta por 3
<input type="radio"/> <b>Wendy Alise Cartwright</b>
<input type="radio"/> <b>Athena Malloy Groves</b>
<input type="radio"/> <b>Vicky L. Ivory-Orem</b>
<input type="radio"/> <b>Julius Terrell</b>
<b>Sheriff</b> <b>Vote for 1</b> Alguacil Vote por 1
<input type="radio"/> <b>Anthony Ayers</b>
<input type="radio"/> <b>Dave Grogan</b>
<input type="radio"/> <b>Melvin C. High</b>
<input type="radio"/> <b>Sylvester E. Jones, Sr.</b>
<input type="radio"/> <b>Percy Reeder, Sr.</b>
<input type="radio"/> <b>Kendal Wade</b>
<b>Democratic Central Committee At Large District 21</b> <b>Vote for 1</b> Comité Central Demócrata Representando el Condado Distrito 21 Vote por 1
<input type="radio"/> <b>Michelle Garcia</b>
<input type="radio"/> <b>Riley Scott Williams</b>
<b>Democratic Central Committee At Large District 22</b> <b>Vote for 1</b> Comité Central Demócrata Representando el Condado Distrito 22 Vote por 1
<input type="radio"/> <b>Danny Schaible</b> Unopposed/Sin Oponente
<b>Democratic Central Committee At Large District 23</b> <b>Vote for 1</b> Comité Central Demócrata Representando el Condado Distrito 23 Vote por 1
<input type="radio"/> <b>Willow Emerson</b>
<input type="radio"/> <b>Cheryl Landis</b>

<b>Democratic Central Committee At Large District 24</b> <b>Vote for 1</b> Comité Central Demócrata Representando el Condado Distrito 24 Vote por 1
<input type="radio"/> <b>Derrick L. Coley</b>
<input type="radio"/> <b>Chris Stevenson</b>
<input type="radio"/> <b>Pat Thornton</b>
<input type="radio"/> <b>Donjuan "DJ" Williams</b>
<b>Democratic Central Committee At Large District 25</b> <b>Vote for 1</b> Comité Central Demócrata Representando el Condado Distrito 25 Vote por 1
<input type="radio"/> <b>Sherma Jack Brisseau</b>
<input type="radio"/> <b>Kent Roberson</b>
<b>Democratic Central Committee At Large District 26</b> <b>Vote for 1</b> Comité Central Demócrata Representando el Condado Distrito 26 Vote por 1
<input type="radio"/> <b>Cynthia Lee Collins</b>
<input type="radio"/> <b>Angela R. Jones</b>
<input type="radio"/> <b>Ladel Lewis</b>
<input type="radio"/> <b>Nathaniel L. Wallace</b>
<b>Democratic Central Committee At Large District 27</b> <b>Vote for 1</b> Comité Central Demócrata Representando el Condado Distrito 27 Vote por 1
<input type="radio"/> <b>John D.B. Carr</b> Unopposed/Sin Oponente
<b>Democratic Central Committee At Large District 47</b> <b>Vote for 1</b> Comité Central Demócrata Representando el Condado Distrito 47 Vote por 1
<input type="radio"/> <b>Donnie T. Arrington, Sr.</b> Unopposed/Sin Oponente
<b>Democratic Central Committee District 21</b> <b>Vote for up to 2</b> Comité Central Demócrata Distrito 21 Vote hasta por 2
<input type="radio"/> <b>Daniel Alpert</b>
<input type="radio"/> <b>Linda T. Diasgranados</b>
<input type="radio"/> <b>Cliff Green</b>
<input type="radio"/> <b>Brian K. McDaniel</b>
<input type="radio"/> <b>Denise C. Mitchell</b>

<b>Board of Education District 3</b> <b>Vote for 1</b> Junta de Educación Distrito 3 Vote por 1
<input type="radio"/> <b>Juwan Blocker</b>
<input type="radio"/> <b>Pamela Boozer-Strother</b>
<input type="radio"/> <b>Irene Holtzman</b>
<input type="radio"/> <b>Catherine Bennett Nwosu</b>

**End of Ballot**  
 Fin de la Papeleta 



**Official Ballot**  
**2018 Gubernatorial Primary Election**  
**June 26, 2018**  
**State of Maryland, Prince George's County**  
**Democratic Ballot**

**BS DEM 59**

Papeleta Electoral Oficial  
 2018 Elección Primaria Gubernamental  
 26 de junio del 2018  
 Estado de Maryland, Condado de Prince George's  
 Papeleta del Partido Demócrata

**Instructions**  
**Instrucciones**

**Making Selections**  
 Como Marcar sus Selecciones

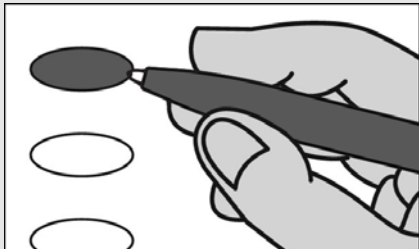

Fill in the oval to the left of the name of your choice. You must blacken the oval completely, and do not make any marks outside of the oval. You do not have to vote in every race.

Llene el óvalo a la izquierda del nombre de su selección. Debe rellenar completamente el óvalo. No haga ninguna marca fuera del óvalo. No tiene que votar en cada contienda.



Do not cross out or erase, or your vote may not count. If you make a mistake or a stray mark, you may ask for a new ballot.

No tache o borre su voto. Si comete un error o hace una marca demás, puede solicitar una nueva papeleta.

**Governor / Lt. Governor**  
**Vote for 1**  
 Gobernador / Vicegobernador  
 Vote por 1

- Rushern L. Baker, III**  
and/y  
**Elizabeth Embry**
- Ralph Jaffe**  
and/y  
**Freda Jaffe**
- Ben Jealous**  
and/y  
**Susan Turnbull**
- James Hugh Jones, II**  
and/y  
**Charles S. Waters**
- Kevin Kamenetz**  
and/y  
**Valerie Ervin**
- Rich Madaleno**  
and/y  
**Luwanda Jenkins**
- Alec Ross**  
and/y  
**Julie C. Verratti**
- Jim Shea**  
and/y  
**Brandon M. Scott**
- Krish O'Mara Vignarajah**  
and/y  
**Sharon Y. Blake**

**Comptroller**  
**Vote for 1**  
 Contralor  
 Vote por 1

- Peter Franchot**  
Unopposed/Sin Oponente

**Attorney General**  
**Vote for 1**  
 Procurador General  
 Vote por 1

- Brian E. Frosh**  
Unopposed/Sin Oponente

**U.S. Senator**  
**Vote for 1**  
 Senador de EE.UU.  
 Vote por 1

- Ben Cardin**
- Erik Jetmir**
- Chelsea Manning**
- Marcia H. Morgan**
- Jerome "Jerry" Segal**
- Richard "Rikki" Vaughn**
- Debbie "Rica" Wilson**
- Lih Young**

**Representative in Congress**  
**District 4**  
**Vote for 1**  
 Representante en el Congreso  
 Distrito 4  
 Vote por 1

- Anthony G. Brown**  
Unopposed/Sin Oponente

**State Senator**  
**District 47**  
**Vote for 1**  
 Senador Estatal  
 Distrito 47  
 Vote por 1

- Malcolm Augustine**
- Adrian Petrus**

**House of Delegates**  
**District 47B**  
**Vote for 1**  
 Cámara de Delegados  
 Distrito 47B  
 Vote por 1

- Robert F. Asprilla**
- Wanika Fisher**
- Carlo Sanchez**

**County Executive**  
**Vote for 1**  
 Ejecutivo del Condado  
 Vote por 1

- Angela Alsobrooks**
- Sam Bogley**
- Billy Bridges**
- Donna F. Edwards**
- Lewis S. Johnson**
- Michael E. Kennedy**
- Paul Monteiro**
- C. Anthony Muse**
- Tommie Thompson**

**County Council At Large**  
**Vote for up to 2**  
 Miembro del Concejo  
 Representando el Condado  
 Vote hasta por 2

- Juanita Culbreath-Miller**
- Mel Franklin**
- Calvin Hawkins**
- Melvin Bernard Johnson**
- Gerron Levi**
- Julian Lopez**
- Karen Toles**
- Reginald J. Tyer**
- Jonathan White**

**County Council**  
**District 2**  
**Vote for 1**  
 Concejo del Condado  
 Distrito 2  
 Vote por 1

- Candace Hollingsworth**
- Deni Taveras**

**Judge of the Circuit Court**  
**Circuit 7**  
**Vote for up to 6**  
 Juez de la Corte de Circuito  
 Circuito 7  
 Vote hasta por 6

- Tiffany H. Anderson**  
Unopposed/Sin Oponente
- Robin Bright**  
Unopposed/Sin Oponente
- Peter Killough**  
Unopposed/Sin Oponente
- William Snoddy**  
Unopposed/Sin Oponente
- Sean D. Wallace**  
Unopposed/Sin Oponente
- Judy Lynn Woodall**  
Unopposed/Sin Oponente

**Vote Both Sides**  
 Vote en ambos lados



<b>State's Attorney</b> <b>Vote for 1</b> Fiscal del Estado Vote por 1
<input type="radio"/> <b>Aisha Braveboy</b>
<input type="radio"/> <b>D. Michael Lyles</b>
<input type="radio"/> <b>Victor Ramirez</b>
<b>Clerk of the Circuit Court</b> <b>Vote for 1</b> Secretario de la Corte del Circuito Vote por 1
<input type="radio"/> <b>Mahasin El Amin</b>
<input type="radio"/> <b>Adrion Jackson Howell</b>
<input type="radio"/> <b>Adrian Orlando Mason</b>
<input type="radio"/> <b>Gloria McClam-Magruder</b>
<input type="radio"/> <b>Bonita Maria Rabalais</b>
<input type="radio"/> <b>Denise Roberts</b>
<b>Register of Wills</b> <b>Vote for 1</b> Registrador Testamentario Vote por 1
<input type="radio"/> <b>Toyin Fasakin</b>
<input type="radio"/> <b>Cereta A. Lee</b>
<b>Judge of the Orphans' Court</b> <b>Vote for up to 3</b> Juez de la Corte de Huérfanos Vote hasta por 3
<input type="radio"/> <b>Wendy Alise Cartwright</b>
<input type="radio"/> <b>Athena Malloy Groves</b>
<input type="radio"/> <b>Vicky L. Ivory-Orem</b>
<input type="radio"/> <b>Julius Terrell</b>
<b>Sheriff</b> <b>Vote for 1</b> Alguacil Vote por 1
<input type="radio"/> <b>Anthony Ayers</b>
<input type="radio"/> <b>Dave Grogan</b>
<input type="radio"/> <b>Melvin C. High</b>
<input type="radio"/> <b>Sylvester E. Jones, Sr.</b>
<input type="radio"/> <b>Percy Reeder, Sr.</b>
<input type="radio"/> <b>Kendal Wade</b>
<b>Democratic Central Committee At Large District 21</b> <b>Vote for 1</b> Comité Central Demócrata Representando el Condado Distrito 21 Vote por 1
<input type="radio"/> <b>Michelle Garcia</b>
<input type="radio"/> <b>Riley Scott Williams</b>
<b>Democratic Central Committee At Large District 22</b> <b>Vote for 1</b> Comité Central Demócrata Representando el Condado Distrito 22 Vote por 1
<input type="radio"/> <b>Danny Schaible</b> Unopposed/Sin Oponente
<b>Democratic Central Committee At Large District 23</b> <b>Vote for 1</b> Comité Central Demócrata Representando el Condado Distrito 23 Vote por 1
<input type="radio"/> <b>Willow Emerson</b>
<input type="radio"/> <b>Cheryl Landis</b>

<b>Democratic Central Committee At Large District 24</b> <b>Vote for 1</b> Comité Central Demócrata Representando el Condado Distrito 24 Vote por 1
<input type="radio"/> <b>Derrick L. Coley</b>
<input type="radio"/> <b>Chris Stevenson</b>
<input type="radio"/> <b>Pat Thornton</b>
<input type="radio"/> <b>Donjuan "DJ" Williams</b>
<b>Democratic Central Committee At Large District 25</b> <b>Vote for 1</b> Comité Central Demócrata Representando el Condado Distrito 25 Vote por 1
<input type="radio"/> <b>Sherma Jack Brisseau</b>
<input type="radio"/> <b>Kent Roberson</b>
<b>Democratic Central Committee At Large District 26</b> <b>Vote for 1</b> Comité Central Demócrata Representando el Condado Distrito 26 Vote por 1
<input type="radio"/> <b>Cynthia Lee Collins</b>
<input type="radio"/> <b>Angela R. Jones</b>
<input type="radio"/> <b>Ladel Lewis</b>
<input type="radio"/> <b>Nathaniel L. Wallace</b>
<b>Democratic Central Committee At Large District 27</b> <b>Vote for 1</b> Comité Central Demócrata Representando el Condado Distrito 27 Vote por 1
<input type="radio"/> <b>John D.B. Carr</b> Unopposed/Sin Oponente
<b>Democratic Central Committee At Large District 47</b> <b>Vote for 1</b> Comité Central Demócrata Representando el Condado Distrito 47 Vote por 1
<input type="radio"/> <b>Donnie T. Arrington, Sr.</b> Unopposed/Sin Oponente
<b>Democratic Central Committee District 47B</b> <b>Vote for 1</b> Comité Central Demócrata Distrito 47B Vote por 1
<input type="radio"/> <b>Wayne Thunder Williams</b> Unopposed/Sin Oponente

<b>Board of Education District 3</b> <b>Vote for 1</b> Junta de Educación Distrito 3 Vote por 1
<input type="radio"/> <b>Juwan Blocker</b>
<input type="radio"/> <b>Pamela Boozer-Strother</b>
<input type="radio"/> <b>Irene Holtzman</b>
<input type="radio"/> <b>Catherine Bennett Nwosu</b>

**End of Ballot**  
 Fin de la Papeleta 

**Official Ballot**  
**2018 Gubernatorial Primary Election**  
**June 26, 2018**  
**State of Maryland, Prince George's County**  
**Democratic Ballot**

**BS DEM 60**

Papeleta Electoral Oficial  
 2018 Elección Primaria Gubernamental  
 26 de junio del 2018  
 Estado de Maryland, Condado de Prince George's  
 Papeleta del Partido Demócrata

**Instructions**  
**Instrucciones**

**Making Selections**  
 Como Marcar sus Selecciones

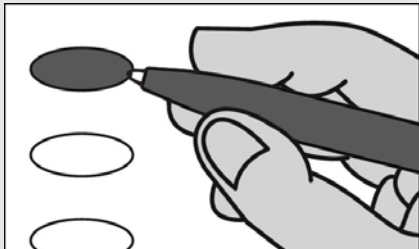

Fill in the oval to the left of the name of your choice. You must blacken the oval completely, and do not make any marks outside of the oval. You do not have to vote in every race.

Llene el óvalo a la izquierda del nombre de su selección. Debe rellenar completamente el óvalo. No haga ninguna marca fuera del óvalo. No tiene que votar en cada contienda.



Do not cross out or erase, or your vote may not count. If you make a mistake or a stray mark, you may ask for a new ballot.

No tache o borre su voto. Si comete un error o hace una marca demás, puede solicitar una nueva papeleta.

**Governor / Lt. Governor**  
**Vote for 1**  
 Gobernador / Vicegobernador  
 Vote por 1

- Rushern L. Baker, III**  
and/y  
**Elizabeth Embry**
- Ralph Jaffe**  
and/y  
**Freda Jaffe**
- Ben Jealous**  
and/y  
**Susan Turnbull**
- James Hugh Jones, II**  
and/y  
**Charles S. Waters**
- Kevin Kamenetz**  
and/y  
**Valerie Ervin**
- Rich Madaleno**  
and/y  
**Luwanda Jenkins**
- Alec Ross**  
and/y  
**Julie C. Verratti**
- Jim Shea**  
and/y  
**Brandon M. Scott**
- Krish O'Mara Vignarajah**  
and/y  
**Sharon Y. Blake**

**Comptroller**  
**Vote for 1**  
 Contralor  
 Vote por 1

- Peter Franchot**  
Unopposed/Sin Oponente

**Attorney General**  
**Vote for 1**  
 Procurador General  
 Vote por 1

- Brian E. Frosh**  
Unopposed/Sin Oponente

**U.S. Senator**  
**Vote for 1**  
 Senador de EE.UU.  
 Vote por 1

- Ben Cardin**
- Erik Jetmir**
- Chelsea Manning**
- Marcia H. Morgan**
- Jerome "Jerry" Segal**
- Richard "Rikki" Vaughn**
- Debbie "Rica" Wilson**
- Lih Young**

**Representative in Congress**  
**District 4**  
**Vote for 1**  
 Representante en el Congreso  
 Distrito 4  
 Vote por 1

- Anthony G. Brown**  
Unopposed/Sin Oponente

**State Senator**  
**District 22**  
**Vote for 1**  
 Senador Estatal  
 Distrito 22  
 Vote por 1

- Paul G. Pinsky**  
Unopposed/Sin Oponente

**House of Delegates**  
**District 22**  
**Vote for up to 3**  
 Cámara de Delegados  
 Distrito 22  
 Vote hasta por 3

- Tawanna P. Gaines**
- Anne Healey**
- Ashanti Martinez**
- Alonzo T. Washington**
- Nicole A. Williams**

**County Executive**  
**Vote for 1**  
 Ejecutivo del Condado  
 Vote por 1

- Angela Alsobrooks**
- Sam Bogley**
- Billy Bridges**
- Donna F. Edwards**
- Lewis S. Johnson**
- Michael E. Kennedy**
- Paul Monteiro**
- C. Anthony Muse**
- Tommie Thompson**

**County Council At Large**  
**Vote for up to 2**  
 Miembro del Concejo  
 Representando el Condado  
 Vote hasta por 2

- Juanita Culbreath-Miller**
- Mel Franklin**
- Calvin Hawkins**
- Melvin Bernard Johnson**
- Gerron Levi**
- Julian Lopez**
- Karen Toles**
- Reginald J. Tyer**
- Jonathan White**

**County Council**  
**District 2**  
**Vote for 1**  
 Concejo del Condado  
 Distrito 2  
 Vote por 1

- Candace Hollingsworth**
- Deni Taveras**

**Judge of the Circuit Court**  
**Circuit 7**  
**Vote for up to 6**  
 Juez de la Corte de Circuito  
 Circuito 7  
 Vote hasta por 6

- Tiffany H. Anderson**  
Unopposed/Sin Oponente
- Robin Bright**  
Unopposed/Sin Oponente
- Peter Killough**  
Unopposed/Sin Oponente
- William Snoddy**  
Unopposed/Sin Oponente
- Sean D. Wallace**  
Unopposed/Sin Oponente
- Judy Lynn Woodall**  
Unopposed/Sin Oponente

**Vote Both Sides**  
 Vote en ambos lados



<b>State's Attorney</b> <b>Vote for 1</b> Fiscal del Estado Vote por 1
<input type="radio"/> <b>Aisha Braveboy</b>
<input type="radio"/> <b>D. Michael Lyles</b>
<input type="radio"/> <b>Victor Ramirez</b>
<b>Clerk of the Circuit Court</b> <b>Vote for 1</b> Secretario de la Corte del Circuito Vote por 1
<input type="radio"/> <b>Mahasin El Amin</b>
<input type="radio"/> <b>Adrion Jackson Howell</b>
<input type="radio"/> <b>Adrian Orlando Mason</b>
<input type="radio"/> <b>Gloria McClam-Magruder</b>
<input type="radio"/> <b>Bonita Maria Rabalais</b>
<input type="radio"/> <b>Denise Roberts</b>
<b>Register of Wills</b> <b>Vote for 1</b> Registrador Testamentario Vote por 1
<input type="radio"/> <b>Toyin Fasakin</b>
<input type="radio"/> <b>Cereta A. Lee</b>
<b>Judge of the Orphans' Court</b> <b>Vote for up to 3</b> Juez de la Corte de Huérfanos Vote hasta por 3
<input type="radio"/> <b>Wendy Alise Cartwright</b>
<input type="radio"/> <b>Athena Malloy Groves</b>
<input type="radio"/> <b>Vicky L. Ivory-Orem</b>
<input type="radio"/> <b>Julius Terrell</b>
<b>Sheriff</b> <b>Vote for 1</b> Alguacil Vote por 1
<input type="radio"/> <b>Anthony Ayers</b>
<input type="radio"/> <b>Dave Grogan</b>
<input type="radio"/> <b>Melvin C. High</b>
<input type="radio"/> <b>Sylvester E. Jones, Sr.</b>
<input type="radio"/> <b>Percy Reeder, Sr.</b>
<input type="radio"/> <b>Kendal Wade</b>
<b>Democratic Central Committee At Large District 21</b> <b>Vote for 1</b> Comité Central Demócrata Representando el Condado Distrito 21 Vote por 1
<input type="radio"/> <b>Michelle Garcia</b>
<input type="radio"/> <b>Riley Scott Williams</b>
<b>Democratic Central Committee At Large District 22</b> <b>Vote for 1</b> Comité Central Demócrata Representando el Condado Distrito 22 Vote por 1
<input type="radio"/> <b>Danny Schaible</b> Unopposed/Sin Oponente
<b>Democratic Central Committee At Large District 23</b> <b>Vote for 1</b> Comité Central Demócrata Representando el Condado Distrito 23 Vote por 1
<input type="radio"/> <b>Willow Emerson</b>
<input type="radio"/> <b>Cheryl Landis</b>

<b>Democratic Central Committee At Large District 24</b> <b>Vote for 1</b> Comité Central Demócrata Representando el Condado Distrito 24 Vote por 1
<input type="radio"/> <b>Derrick L. Coley</b>
<input type="radio"/> <b>Chris Stevenson</b>
<input type="radio"/> <b>Pat Thornton</b>
<input type="radio"/> <b>Donjuan "DJ" Williams</b>
<b>Democratic Central Committee At Large District 25</b> <b>Vote for 1</b> Comité Central Demócrata Representando el Condado Distrito 25 Vote por 1
<input type="radio"/> <b>Sherma Jack Brisseau</b>
<input type="radio"/> <b>Kent Roberson</b>
<b>Democratic Central Committee At Large District 26</b> <b>Vote for 1</b> Comité Central Demócrata Representando el Condado Distrito 26 Vote por 1
<input type="radio"/> <b>Cynthia Lee Collins</b>
<input type="radio"/> <b>Angela R. Jones</b>
<input type="radio"/> <b>Ladel Lewis</b>
<input type="radio"/> <b>Nathaniel L. Wallace</b>
<b>Democratic Central Committee At Large District 27</b> <b>Vote for 1</b> Comité Central Demócrata Representando el Condado Distrito 27 Vote por 1
<input type="radio"/> <b>John D.B. Carr</b> Unopposed/Sin Oponente
<b>Democratic Central Committee At Large District 47</b> <b>Vote for 1</b> Comité Central Demócrata Representando el Condado Distrito 47 Vote por 1
<input type="radio"/> <b>Donnie T. Arrington, Sr.</b> Unopposed/Sin Oponente
<b>Democratic Central Committee District 22</b> <b>Vote for up to 2</b> Comité Central Demócrata Distrito 22 Vote hasta por 2
<input type="radio"/> <b>Patrick Gallaher</b>
<input type="radio"/> <b>Stephanie D. Hicks</b>
<input type="radio"/> <b>David Hiles</b>
<input type="radio"/> <b>Emmett V. Jordan</b>
<input type="radio"/> <b>Richard Schumaker</b>

<b>Board of Education District 3</b> <b>Vote for 1</b> Junta de Educación Distrito 3 Vote por 1
<input type="radio"/> <b>Juwan Blocker</b>
<input type="radio"/> <b>Pamela Boozer-Strother</b>
<input type="radio"/> <b>Irene Holtzman</b>
<input type="radio"/> <b>Catherine Bennett Nwosu</b>

**End of Ballot**  
 Fin de la Papeleta 

**Official Ballot**  
**2018 Gubernatorial Primary Election**  
**June 26, 2018**  
**State of Maryland, Prince George's County**  
**Democratic Ballot**

**BS DEM 61**

Papeleta Electoral Oficial  
 2018 Elección Primaria Gubernamental  
 26 de junio del 2018  
 Estado de Maryland, Condado de Prince George's  
 Papeleta del Partido Demócrata

**Instructions**  
**Instrucciones**

**Making Selections**  
 Como Marcar sus Selecciones



Fill in the oval to the left of the name of your choice. You must blacken the oval completely, and do not make any marks outside of the oval. You do not have to vote in every race.

Llene el óvalo a la izquierda del nombre de su selección. Debe rellenar completamente el óvalo. No haga ninguna marca fuera del óvalo. No tiene que votar en cada contienda.



Do not cross out or erase, or your vote may not count. If you make a mistake or a stray mark, you may ask for a new ballot.

No tache o borre su voto. Si comete un error o hace una marca demás, puede solicitar una nueva papeleta.

**Governor / Lt. Governor**  
**Vote for 1**  
 Gobernador / Vicegobernador  
 Vote por 1

- Rushern L. Baker, III**  
and/y  
**Elizabeth Embry**
- Ralph Jaffe**  
and/y  
**Freda Jaffe**
- Ben Jealous**  
and/y  
**Susan Turnbull**
- James Hugh Jones, II**  
and/y  
**Charles S. Waters**
- Kevin Kamenetz**  
and/y  
**Valerie Ervin**
- Rich Madaleno**  
and/y  
**Luwanda Jenkins**
- Alec Ross**  
and/y  
**Julie C. Verratti**
- Jim Shea**  
and/y  
**Brandon M. Scott**
- Krish O'Mara Vignarajah**  
and/y  
**Sharon Y. Blake**

**Comptroller**  
**Vote for 1**  
 Contralor  
 Vote por 1

- Peter Franchot**  
Unopposed/Sin Oponente

**Attorney General**  
**Vote for 1**  
 Procurador General  
 Vote por 1

- Brian E. Frosh**  
Unopposed/Sin Oponente

**U.S. Senator**  
**Vote for 1**  
 Senador de EE.UU.  
 Vote por 1

- Ben Cardin**
- Erik Jetmir**
- Chelsea Manning**
- Marcia H. Morgan**
- Jerome "Jerry" Segal**
- Richard "Rikki" Vaughn**
- Debbie "Rica" Wilson**
- Lih Young**

**Representative in Congress**  
**District 4**  
**Vote for 1**  
 Representante en el Congreso  
 Distrito 4  
 Vote por 1

- Anthony G. Brown**  
Unopposed/Sin Oponente

**State Senator**  
**District 47**  
**Vote for 1**  
 Senador Estatal  
 Distrito 47  
 Vote por 1

- Malcolm Augustine**
- Adrian Petrus**

**House of Delegates**  
**District 47A**  
**Vote for up to 2**  
 Cámara de Delegados  
 Distrito 47A  
 Vote hasta por 2

- Diana M. Fennell**
- Julian Ivey**
- Jimmy Tarlau**

**County Executive**  
**Vote for 1**  
 Ejecutivo del Condado  
 Vote por 1

- Angela Alsobrooks**
- Sam Bogley**
- Billy Bridges**
- Donna F. Edwards**
- Lewis S. Johnson**
- Michael E. Kennedy**
- Paul Monteiro**
- C. Anthony Muse**
- Tommie Thompson**

**County Council At Large**  
**Vote for up to 2**  
 Miembro del Concejo  
 Representando el Condado  
 Vote hasta por 2

- Juanita Culbreath-Miller**
- Mel Franklin**
- Calvin Hawkins**
- Melvin Bernard Johnson**
- Gerron Levi**
- Julian Lopez**
- Karen Toles**
- Reginald J. Tyer**
- Jonathan White**

**County Council**  
**District 5**  
**Vote for 1**  
 Concejo del Condado  
 Distrito 5  
 Vote por 1

- Jolene Ivey**
- Walter Lee James, Jr.**
- Rochelle Mincey-Thompson**
- Albert Slocum**
- Patricia M. Waiters**

**Vote Both Sides**  
 Vote en ambos lados



<b>Judge of the Circuit Court Circuit 7</b> <b>Vote for up to 6</b> Juez de la Corte de Circuito Circuito 7 Vote hasta por 6
<input type="radio"/> <b>Tiffany H. Anderson</b> Unopposed/Sin Oponente
<input type="radio"/> <b>Robin Bright</b> Unopposed/Sin Oponente
<input type="radio"/> <b>Peter Killough</b> Unopposed/Sin Oponente
<input type="radio"/> <b>William Snoddy</b> Unopposed/Sin Oponente
<input type="radio"/> <b>Sean D. Wallace</b> Unopposed/Sin Oponente
<input type="radio"/> <b>Judy Lynn Woodall</b> Unopposed/Sin Oponente

<b>State's Attorney</b> <b>Vote for 1</b> Fiscal del Estado Vote por 1
<input type="radio"/> <b>Aisha Braveboy</b>
<input type="radio"/> <b>D. Michael Lyles</b>
<input type="radio"/> <b>Victor Ramirez</b>

<b>Clerk of the Circuit Court</b> <b>Vote for 1</b> Secretario de la Corte del Circuito Vote por 1
<input type="radio"/> <b>Mahasin El Amin</b>
<input type="radio"/> <b>Adrion Jackson Howell</b>
<input type="radio"/> <b>Adrian Orlando Mason</b>
<input type="radio"/> <b>Gloria McClam-Magruder</b>
<input type="radio"/> <b>Bonita Maria Rabalais</b>
<input type="radio"/> <b>Denise Roberts</b>

<b>Register of Wills</b> <b>Vote for 1</b> Registrador Testamentario Vote por 1
<input type="radio"/> <b>Toyin Fasakin</b>
<input type="radio"/> <b>Cereta A. Lee</b>

<b>Judge of the Orphans' Court</b> <b>Vote for up to 3</b> Juez de la Corte de Huérfanos Vote hasta por 3
<input type="radio"/> <b>Wendy Alise Cartwright</b>
<input type="radio"/> <b>Athena Malloy Groves</b>
<input type="radio"/> <b>Vicky L. Ivory-Orem</b>
<input type="radio"/> <b>Julius Terrell</b>

<b>Sheriff</b> <b>Vote for 1</b> Alguacil Vote por 1
<input type="radio"/> <b>Anthony Ayers</b>
<input type="radio"/> <b>Dave Grogan</b>
<input type="radio"/> <b>Melvin C. High</b>
<input type="radio"/> <b>Sylvester E. Jones, Sr.</b>
<input type="radio"/> <b>Percy Reeder, Sr.</b>
<input type="radio"/> <b>Kendal Wade</b>

<b>Democratic Central Committee At Large District 21</b> <b>Vote for 1</b> Comité Central Demócrata Representando el Condado Distrito 21 Vote por 1
<input type="radio"/> <b>Michelle Garcia</b>
<input type="radio"/> <b>Riley Scott Williams</b>

<b>Democratic Central Committee At Large District 22</b> <b>Vote for 1</b> Comité Central Demócrata Representando el Condado Distrito 22 Vote por 1
<input type="radio"/> <b>Danny Schaible</b> Unopposed/Sin Oponente

<b>Democratic Central Committee At Large District 23</b> <b>Vote for 1</b> Comité Central Demócrata Representando el Condado Distrito 23 Vote por 1
<input type="radio"/> <b>Willow Emerson</b>
<input type="radio"/> <b>Cheryl Landis</b>

<b>Democratic Central Committee At Large District 24</b> <b>Vote for 1</b> Comité Central Demócrata Representando el Condado Distrito 24 Vote por 1
<input type="radio"/> <b>Derrick L. Coley</b>
<input type="radio"/> <b>Chris Stevenson</b>
<input type="radio"/> <b>Pat Thornton</b>
<input type="radio"/> <b>Donjuan "DJ" Williams</b>

<b>Democratic Central Committee At Large District 25</b> <b>Vote for 1</b> Comité Central Demócrata Representando el Condado Distrito 25 Vote por 1
<input type="radio"/> <b>Sherma Jack Brisseau</b>
<input type="radio"/> <b>Kent Roberson</b>

<b>Democratic Central Committee At Large District 26</b> <b>Vote for 1</b> Comité Central Demócrata Representando el Condado Distrito 26 Vote por 1
<input type="radio"/> <b>Cynthia Lee Collins</b>
<input type="radio"/> <b>Angela R. Jones</b>
<input type="radio"/> <b>Ladel Lewis</b>
<input type="radio"/> <b>Nathaniel L. Wallace</b>

<b>Democratic Central Committee At Large District 27</b> <b>Vote for 1</b> Comité Central Demócrata Representando el Condado Distrito 27 Vote por 1
<input type="radio"/> <b>John D.B. Carr</b> Unopposed/Sin Oponente

<b>Democratic Central Committee At Large District 47</b> <b>Vote for 1</b> Comité Central Demócrata Representando el Condado Distrito 47 Vote por 1
<input type="radio"/> <b>Donnie T. Arrington, Sr.</b> Unopposed/Sin Oponente

<b>Democratic Central Committee District 47A</b> <b>Vote for 1</b> Comité Central Demócrata Distrito 47A Vote por 1
--

<input type="radio"/> <b>Dante Bishop</b>
<input type="radio"/> <b>Theresa Mitchell Dudley</b>
<input type="radio"/> <b>Kristen Franklin</b>
<input type="radio"/> <b>Shanzah Khan</b>
<input type="radio"/> <b>Micah Watson</b>

<b>Board of Education District 6</b> <b>Vote for 1</b> Junta de Educación Distrito 6 Vote por 1
--

<input type="radio"/> <b>Carolyn Maria Boston</b>
<input type="radio"/> <b>Caleb A. Camara</b>
<input type="radio"/> <b>Pat Fletcher</b>
<input type="radio"/> <b>Belinda Queen</b>
<input type="radio"/> <b>Ava Annette Richardson</b>
<input type="radio"/> <b>David E. Shelton</b>
<input type="radio"/> <b>Anthony Triplin</b>

**End of Ballot**  
 Fin de la Papeleta 

**Official Ballot**  
**2018 Gubernatorial Primary Election**  
**June 26, 2018**  
**State of Maryland, Prince George's County**  
**Democratic Ballot**

**BS DEM 62**

Papeleta Electoral Oficial  
 2018 Elección Primaria Gubernamental  
 26 de junio del 2018  
 Estado de Maryland, Condado de Prince George's  
 Papeleta del Partido Demócrata

**Instructions**  
**Instrucciones**

**Making Selections**  
 Como Marcar sus Selecciones

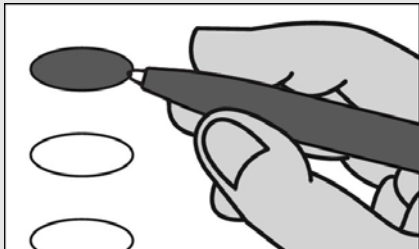

Fill in the oval to the left of the name of your choice. You must blacken the oval completely, and do not make any marks outside of the oval. You do not have to vote in every race.

Llene el óvalo a la izquierda del nombre de su selección. Debe rellenar completamente el óvalo. No haga ninguna marca fuera del óvalo. No tiene que votar en cada contienda.



Do not cross out or erase, or your vote may not count. If you make a mistake or a stray mark, you may ask for a new ballot.

No tache o borre su voto. Si comete un error o hace una marca demás, puede solicitar una nueva papeleta.

**Governor / Lt. Governor**  
**Vote for 1**  
 Gobernador / Vicegobernador  
 Vote por 1

- Rushern L. Baker, III**  
and/y  
**Elizabeth Embry**
- Ralph Jaffe**  
and/y  
**Freda Jaffe**
- Ben Jealous**  
and/y  
**Susan Turnbull**
- James Hugh Jones, II**  
and/y  
**Charles S. Waters**
- Kevin Kamenetz**  
and/y  
**Valerie Ervin**
- Rich Madaleno**  
and/y  
**Luwanda Jenkins**
- Alec Ross**  
and/y  
**Julie C. Verratti**
- Jim Shea**  
and/y  
**Brandon M. Scott**
- Krish O'Mara Vignarajah**  
and/y  
**Sharon Y. Blake**

**Comptroller**  
**Vote for 1**  
 Contralor  
 Vote por 1

- Peter Franchot**  
Unopposed/Sin Oponente

**Attorney General**  
**Vote for 1**  
 Procurador General  
 Vote por 1

- Brian E. Frosh**  
Unopposed/Sin Oponente

**U.S. Senator**  
**Vote for 1**  
 Senador de EE.UU.  
 Vote por 1

- Ben Cardin**
- Erik Jetmir**
- Chelsea Manning**
- Marcia H. Morgan**
- Jerome "Jerry" Segal**
- Richard "Rikki" Vaughn**
- Debbie "Rica" Wilson**
- Lih Young**

**Representative in Congress**  
**District 4**  
**Vote for 1**  
 Representante en el Congreso  
 Distrito 4  
 Vote por 1

- Anthony G. Brown**  
Unopposed/Sin Oponente

**State Senator**  
**District 47**  
**Vote for 1**  
 Senador Estatal  
 Distrito 47  
 Vote por 1

- Malcolm Augustine**
- Adrian Petrus**

**House of Delegates**  
**District 47A**  
**Vote for up to 2**  
 Cámara de Delegados  
 Distrito 47A  
 Vote hasta por 2

- Diana M. Fennell**
- Julian Ivey**
- Jimmy Tarlau**

**County Executive**  
**Vote for 1**  
 Ejecutivo del Condado  
 Vote por 1

- Angela Alsobrooks**
- Sam Bogley**
- Billy Bridges**
- Donna F. Edwards**
- Lewis S. Johnson**
- Michael E. Kennedy**
- Paul Monteiro**
- C. Anthony Muse**
- Tommie Thompson**

**County Council At Large**  
**Vote for up to 2**  
 Miembro del Concejo  
 Representando el Condado  
 Vote hasta por 2

- Juanita Culbreath-Miller**
- Mel Franklin**
- Calvin Hawkins**
- Melvin Bernard Johnson**
- Gerron Levi**
- Julian Lopez**
- Karen Toles**
- Reginald J. Tyer**
- Jonathan White**

**County Council**  
**District 5**  
**Vote for 1**  
 Concejo del Condado  
 Distrito 5  
 Vote por 1

- Jolene Ivey**
- Walter Lee James, Jr.**
- Rochelle Mincey-Thompson**
- Albert Slocum**
- Patricia M. Waiters**

**Vote Both Sides**  
 Vote en ambos lados



<b>Judge of the Circuit Court Circuit 7</b> <b>Vote for up to 6</b> Juez de la Corte de Circuito Circuito 7 Vote hasta por 6
<input type="radio"/> <b>Tiffany H. Anderson</b> Unopposed/Sin Oponente
<input type="radio"/> <b>Robin Bright</b> Unopposed/Sin Oponente
<input type="radio"/> <b>Peter Killough</b> Unopposed/Sin Oponente
<input type="radio"/> <b>William Snoddy</b> Unopposed/Sin Oponente
<input type="radio"/> <b>Sean D. Wallace</b> Unopposed/Sin Oponente
<input type="radio"/> <b>Judy Lynn Woodall</b> Unopposed/Sin Oponente

<b>State's Attorney</b> <b>Vote for 1</b> Fiscal del Estado Vote por 1
<input type="radio"/> <b>Aisha Braveboy</b>
<input type="radio"/> <b>D. Michael Lyles</b>
<input type="radio"/> <b>Victor Ramirez</b>

<b>Clerk of the Circuit Court</b> <b>Vote for 1</b> Secretario de la Corte del Circuito Vote por 1
<input type="radio"/> <b>Mahasin El Amin</b>
<input type="radio"/> <b>Adrion Jackson Howell</b>
<input type="radio"/> <b>Adrian Orlando Mason</b>
<input type="radio"/> <b>Gloria McClam-Magruder</b>
<input type="radio"/> <b>Bonita Maria Rabalais</b>
<input type="radio"/> <b>Denise Roberts</b>

<b>Register of Wills</b> <b>Vote for 1</b> Registrador Testamentario Vote por 1
<input type="radio"/> <b>Toyin Fasakin</b>
<input type="radio"/> <b>Cereta A. Lee</b>

<b>Judge of the Orphans' Court</b> <b>Vote for up to 3</b> Juez de la Corte de Huérfanos Vote hasta por 3
<input type="radio"/> <b>Wendy Alise Cartwright</b>
<input type="radio"/> <b>Athena Malloy Groves</b>
<input type="radio"/> <b>Vicky L. Ivory-Orem</b>
<input type="radio"/> <b>Julius Terrell</b>

<b>Sheriff</b> <b>Vote for 1</b> Alguacil Vote por 1
<input type="radio"/> <b>Anthony Ayers</b>
<input type="radio"/> <b>Dave Grogan</b>
<input type="radio"/> <b>Melvin C. High</b>
<input type="radio"/> <b>Sylvester E. Jones, Sr.</b>
<input type="radio"/> <b>Percy Reeder, Sr.</b>
<input type="radio"/> <b>Kendal Wade</b>

<b>Democratic Central Committee At Large District 21</b> <b>Vote for 1</b> Comité Central Demócrata Representando el Condado Distrito 21 Vote por 1
<input type="radio"/> <b>Michelle Garcia</b>
<input type="radio"/> <b>Riley Scott Williams</b>

<b>Democratic Central Committee At Large District 22</b> <b>Vote for 1</b> Comité Central Demócrata Representando el Condado Distrito 22 Vote por 1
<input type="radio"/> <b>Danny Schaible</b> Unopposed/Sin Oponente

<b>Democratic Central Committee At Large District 23</b> <b>Vote for 1</b> Comité Central Demócrata Representando el Condado Distrito 23 Vote por 1
<input type="radio"/> <b>Willow Emerson</b>
<input type="radio"/> <b>Cheryl Landis</b>

<b>Democratic Central Committee At Large District 24</b> <b>Vote for 1</b> Comité Central Demócrata Representando el Condado Distrito 24 Vote por 1
<input type="radio"/> <b>Derrick L. Coley</b>
<input type="radio"/> <b>Chris Stevenson</b>
<input type="radio"/> <b>Pat Thornton</b>
<input type="radio"/> <b>Donjuan "DJ" Williams</b>

<b>Democratic Central Committee At Large District 25</b> <b>Vote for 1</b> Comité Central Demócrata Representando el Condado Distrito 25 Vote por 1
<input type="radio"/> <b>Sherma Jack Brisseau</b>
<input type="radio"/> <b>Kent Roberson</b>

<b>Democratic Central Committee At Large District 26</b> <b>Vote for 1</b> Comité Central Demócrata Representando el Condado Distrito 26 Vote por 1
<input type="radio"/> <b>Cynthia Lee Collins</b>
<input type="radio"/> <b>Angela R. Jones</b>
<input type="radio"/> <b>Ladel Lewis</b>
<input type="radio"/> <b>Nathaniel L. Wallace</b>

<b>Democratic Central Committee At Large District 27</b> <b>Vote for 1</b> Comité Central Demócrata Representando el Condado Distrito 27 Vote por 1
<input type="radio"/> <b>John D.B. Carr</b> Unopposed/Sin Oponente

<b>Democratic Central Committee At Large District 47</b> <b>Vote for 1</b> Comité Central Demócrata Representando el Condado Distrito 47 Vote por 1
<input type="radio"/> <b>Donnie T. Arrington, Sr.</b> Unopposed/Sin Oponente

<b>Democratic Central Committee District 47A</b> <b>Vote for 1</b> Comité Central Demócrata Distrito 47A Vote por 1
--

<input type="radio"/> <b>Dante Bishop</b>
<input type="radio"/> <b>Theresa Mitchell Dudley</b>
<input type="radio"/> <b>Kristen Franklin</b>
<input type="radio"/> <b>Shanzah Khan</b>
<input type="radio"/> <b>Micah Watson</b>

**End of Ballot**  
 Fin de la Papeleta 



**Official Ballot**  
**2018 Gubernatorial Primary Election**  
**June 26, 2018**  
**State of Maryland, Prince George's County**  
**Democratic Ballot**

**BS DEM 63**

Papeleta Electoral Oficial  
 2018 Elección Primaria Gubernamental  
 26 de junio del 2018  
 Estado de Maryland, Condado de Prince George's  
 Papeleta del Partido Demócrata

**Instructions**  
**Instrucciones**

**Making Selections**  
 Como Marcar sus Selecciones

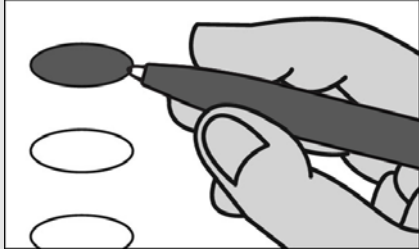

Fill in the oval to the left of the name of your choice. You must blacken the oval completely, and do not make any marks outside of the oval. You do not have to vote in every race.

Llene el óvalo a la izquierda del nombre de su selección. Debe rellenar completamente el óvalo. No haga ninguna marca fuera del óvalo. No tiene que votar en cada contienda.



Do not cross out or erase, or your vote may not count. If you make a mistake or a stray mark, you may ask for a new ballot.

No tache o borre su voto. Si comete un error o hace una marca demás, puede solicitar una nueva papeleta.

**Governor / Lt. Governor**  
**Vote for 1**  
 Gobernador / Vicegobernador  
 Vote por 1

- Rushern L. Baker, III**  
and/y  
**Elizabeth Embry**
- Ralph Jaffe**  
and/y  
**Freda Jaffe**
- Ben Jealous**  
and/y  
**Susan Turnbull**
- James Hugh Jones, II**  
and/y  
**Charles S. Waters**
- Kevin Kamenetz**  
and/y  
**Valerie Ervin**
- Rich Madaleno**  
and/y  
**Luwanda Jenkins**
- Alec Ross**  
and/y  
**Julie C. Verratti**
- Jim Shea**  
and/y  
**Brandon M. Scott**
- Krish O'Mara Vignarajah**  
and/y  
**Sharon Y. Blake**

**Comptroller**  
**Vote for 1**  
 Contralor  
 Vote por 1

- Peter Franchot**  
Unopposed/Sin Oponente

**Attorney General**  
**Vote for 1**  
 Procurador General  
 Vote por 1

- Brian E. Frosh**  
Unopposed/Sin Oponente

**U.S. Senator**  
**Vote for 1**  
 Senador de EE.UU.  
 Vote por 1

- Ben Cardin**
- Erik Jetmir**
- Chelsea Manning**
- Marcia H. Morgan**
- Jerome "Jerry" Segal**
- Richard "Rikki" Vaughn**
- Debbie "Rica" Wilson**
- Lih Young**

**Representative in Congress**  
**District 5**  
**Vote for 1**  
 Representante en el Congreso  
 Distrito 5  
 Vote por 1

- Dennis L. Fritz**
- Steny H. Hoyer**

**State Senator**  
**District 22**  
**Vote for 1**  
 Senador Estatal  
 Distrito 22  
 Vote por 1

- Paul G. Pinsky**  
Unopposed/Sin Oponente

**House of Delegates**  
**District 22**  
**Vote for up to 3**  
 Cámara de Delegados  
 Distrito 22  
 Vote hasta por 3

- Tawanna P. Gaines**
- Anne Healey**
- Ashanti Martinez**
- Alonzo T. Washington**
- Nicole A. Williams**

**County Executive**  
**Vote for 1**  
 Ejecutivo del Condado  
 Vote por 1

- Angela Alsobrooks**
- Sam Bogley**
- Billy Bridges**
- Donna F. Edwards**
- Lewis S. Johnson**
- Michael E. Kennedy**
- Paul Monteiro**
- C. Anthony Muse**
- Tommie Thompson**

**County Council At Large**  
**Vote for up to 2**  
 Miembro del Concejo  
 Representando el Condado  
 Vote hasta por 2

- Juanita Culbreath-Miller**
- Mel Franklin**
- Calvin Hawkins**
- Melvin Bernard Johnson**
- Gerron Levi**
- Julian Lopez**
- Karen Toles**
- Reginald J. Tyer**
- Jonathan White**

**County Council**  
**District 3**  
**Vote for 1**  
 Concejo del Condado  
 Distrito 3  
 Vote por 1

- Dannielle Glaros**  
Unopposed/Sin Oponente

**Judge of the Circuit Court**  
**Circuit 7**  
**Vote for up to 6**  
 Juez de la Corte de Circuito  
 Circuito 7  
 Vote hasta por 6

- Tiffany H. Anderson**  
Unopposed/Sin Oponente
- Robin Bright**  
Unopposed/Sin Oponente
- Peter Killough**  
Unopposed/Sin Oponente
- William Snoddy**  
Unopposed/Sin Oponente
- Sean D. Wallace**  
Unopposed/Sin Oponente
- Judy Lynn Woodall**  
Unopposed/Sin Oponente

**Vote Both Sides**  
 Vote en ambos lados



<b>State's Attorney</b> <b>Vote for 1</b> Fiscal del Estado Vote por 1
<input type="radio"/> <b>Aisha Braveboy</b>
<input type="radio"/> <b>D. Michael Lyles</b>
<input type="radio"/> <b>Victor Ramirez</b>
<b>Clerk of the Circuit Court</b> <b>Vote for 1</b> Secretario de la Corte del Circuito Vote por 1
<input type="radio"/> <b>Mahasin El Amin</b>
<input type="radio"/> <b>Adrion Jackson Howell</b>
<input type="radio"/> <b>Adrian Orlando Mason</b>
<input type="radio"/> <b>Gloria McClam-Magruder</b>
<input type="radio"/> <b>Bonita Maria Rabalais</b>
<input type="radio"/> <b>Denise Roberts</b>
<b>Register of Wills</b> <b>Vote for 1</b> Registrador Testamentario Vote por 1
<input type="radio"/> <b>Toyin Fasakin</b>
<input type="radio"/> <b>Cereta A. Lee</b>
<b>Judge of the Orphans' Court</b> <b>Vote for up to 3</b> Juez de la Corte de Huérfanos Vote hasta por 3
<input type="radio"/> <b>Wendy Alise Cartwright</b>
<input type="radio"/> <b>Athena Malloy Groves</b>
<input type="radio"/> <b>Vicky L. Ivory-Orem</b>
<input type="radio"/> <b>Julius Terrell</b>
<b>Sheriff</b> <b>Vote for 1</b> Alguacil Vote por 1
<input type="radio"/> <b>Anthony Ayers</b>
<input type="radio"/> <b>Dave Grogan</b>
<input type="radio"/> <b>Melvin C. High</b>
<input type="radio"/> <b>Sylvester E. Jones, Sr.</b>
<input type="radio"/> <b>Percy Reeder, Sr.</b>
<input type="radio"/> <b>Kendal Wade</b>
<b>Democratic Central Committee At Large District 21</b> <b>Vote for 1</b> Comité Central Demócrata Representando el Condado Distrito 21 Vote por 1
<input type="radio"/> <b>Michelle Garcia</b>
<input type="radio"/> <b>Riley Scott Williams</b>
<b>Democratic Central Committee At Large District 22</b> <b>Vote for 1</b> Comité Central Demócrata Representando el Condado Distrito 22 Vote por 1
<input type="radio"/> <b>Danny Schaible</b> Unopposed/Sin Oponente
<b>Democratic Central Committee At Large District 23</b> <b>Vote for 1</b> Comité Central Demócrata Representando el Condado Distrito 23 Vote por 1
<input type="radio"/> <b>Willow Emerson</b>
<input type="radio"/> <b>Cheryl Landis</b>

<b>Democratic Central Committee At Large District 24</b> <b>Vote for 1</b> Comité Central Demócrata Representando el Condado Distrito 24 Vote por 1
<input type="radio"/> <b>Derrick L. Coley</b>
<input type="radio"/> <b>Chris Stevenson</b>
<input type="radio"/> <b>Pat Thornton</b>
<input type="radio"/> <b>Donjuan "DJ" Williams</b>
<b>Democratic Central Committee At Large District 25</b> <b>Vote for 1</b> Comité Central Demócrata Representando el Condado Distrito 25 Vote por 1
<input type="radio"/> <b>Sherma Jack Brisseau</b>
<input type="radio"/> <b>Kent Roberson</b>
<b>Democratic Central Committee At Large District 26</b> <b>Vote for 1</b> Comité Central Demócrata Representando el Condado Distrito 26 Vote por 1
<input type="radio"/> <b>Cynthia Lee Collins</b>
<input type="radio"/> <b>Angela R. Jones</b>
<input type="radio"/> <b>Ladel Lewis</b>
<input type="radio"/> <b>Nathaniel L. Wallace</b>
<b>Democratic Central Committee At Large District 27</b> <b>Vote for 1</b> Comité Central Demócrata Representando el Condado Distrito 27 Vote por 1
<input type="radio"/> <b>John D.B. Carr</b> Unopposed/Sin Oponente
<b>Democratic Central Committee At Large District 47</b> <b>Vote for 1</b> Comité Central Demócrata Representando el Condado Distrito 47 Vote por 1
<input type="radio"/> <b>Donnie T. Arrington, Sr.</b> Unopposed/Sin Oponente
<b>Democratic Central Committee District 22</b> <b>Vote for up to 2</b> Comité Central Demócrata Distrito 22 Vote hasta por 2
<input type="radio"/> <b>Patrick Gallaher</b>
<input type="radio"/> <b>Stephanie D. Hicks</b>
<input type="radio"/> <b>David Hiles</b>
<input type="radio"/> <b>Emmett V. Jordan</b>
<input type="radio"/> <b>Richard Schumaker</b>

<b>Board of Education District 2</b> <b>Vote for 1</b> Junta de Educación Distrito 2 Vote por 1
<input type="radio"/> <b>Rob Anthony</b>
<input type="radio"/> <b>Lupi Grady</b>
<input type="radio"/> <b>Joshua M. Thomas</b>

**End of Ballot**  
 Fin de la Papeleta



**Official Ballot**  
**2018 Gubernatorial Primary Election**  
**June 26, 2018**  
**State of Maryland, Prince George's County**  
**Democratic Ballot**

**BS DEM 64**

Papeleta Electoral Oficial  
 2018 Elección Primaria Gubernamental  
 26 de junio del 2018  
 Estado de Maryland, Condado de Prince George's  
 Papeleta del Partido Demócrata

**Instructions**  
**Instrucciones**

**Making Selections**  
 Como Marcar sus Selecciones

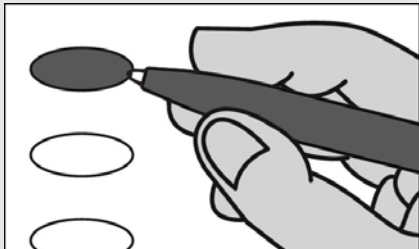

Fill in the oval to the left of the name of your choice. You must blacken the oval completely, and do not make any marks outside of the oval. You do not have to vote in every race.

Llene el óvalo a la izquierda del nombre de su selección. Debe rellenar completamente el óvalo. No haga ninguna marca fuera del óvalo. No tiene que votar en cada contienda.



Do not cross out or erase, or your vote may not count. If you make a mistake or a stray mark, you may ask for a new ballot.

No tache o borre su voto. Si comete un error o hace una marca demás, puede solicitar una nueva papeleta.

**Governor / Lt. Governor**  
**Vote for 1**  
 Gobernador / Vicegobernador  
 Vote por 1

- Rushern L. Baker, III**  
and/y  
**Elizabeth Embry**
- Ralph Jaffe**  
and/y  
**Freda Jaffe**
- Ben Jealous**  
and/y  
**Susan Turnbull**
- James Hugh Jones, II**  
and/y  
**Charles S. Waters**
- Kevin Kamenetz**  
and/y  
**Valerie Ervin**
- Rich Madaleno**  
and/y  
**Luwanda Jenkins**
- Alec Ross**  
and/y  
**Julie C. Verratti**
- Jim Shea**  
and/y  
**Brandon M. Scott**
- Krish O'Mara Vignarajah**  
and/y  
**Sharon Y. Blake**

**Comptroller**  
**Vote for 1**  
 Contralor  
 Vote por 1

- Peter Franchot**  
Unopposed/Sin Oponente

**Attorney General**  
**Vote for 1**  
 Procurador General  
 Vote por 1

- Brian E. Frosh**  
Unopposed/Sin Oponente

**U.S. Senator**  
**Vote for 1**  
 Senador de EE.UU.  
 Vote por 1

- Ben Cardin**
- Erik Jetmir**
- Chelsea Manning**
- Marcia H. Morgan**
- Jerome "Jerry" Segal**
- Richard "Rikki" Vaughn**
- Debbie "Rica" Wilson**
- Lih Young**

**Representative in Congress**  
**District 5**  
**Vote for 1**  
 Representante en el Congreso  
 Distrito 5  
 Vote por 1

- Dennis L. Fritz**
- Steny H. Hoyer**

**State Senator**  
**District 22**  
**Vote for 1**  
 Senador Estatal  
 Distrito 22  
 Vote por 1

- Paul G. Pinsky**  
Unopposed/Sin Oponente

**House of Delegates**  
**District 22**  
**Vote for up to 3**  
 Cámara de Delegados  
 Distrito 22  
 Vote hasta por 3

- Tawanna P. Gaines**
- Anne Healey**
- Ashanti Martinez**
- Alonzo T. Washington**
- Nicole A. Williams**

**County Executive**  
**Vote for 1**  
 Ejecutivo del Condado  
 Vote por 1

- Angela Alsobrooks**
- Sam Bogley**
- Billy Bridges**
- Donna F. Edwards**
- Lewis S. Johnson**
- Michael E. Kennedy**
- Paul Monteiro**
- C. Anthony Muse**
- Tommie Thompson**

**County Council At Large**  
**Vote for up to 2**  
 Miembro del Concejo  
 Representando el Condado  
 Vote hasta por 2

- Juanita Culbreath-Miller**
- Mel Franklin**
- Calvin Hawkins**
- Melvin Bernard Johnson**
- Gerron Levi**
- Julian Lopez**
- Karen Toles**
- Reginald J. Tyer**
- Jonathan White**

**County Council**  
**District 3**  
**Vote for 1**  
 Concejo del Condado  
 Distrito 3  
 Vote por 1

- Dannielle Glaros**  
Unopposed/Sin Oponente

**Judge of the Circuit Court**  
**Circuit 7**  
**Vote for up to 6**  
 Juez de la Corte de Circuito  
 Circuito 7  
 Vote hasta por 6

- Tiffany H. Anderson**  
Unopposed/Sin Oponente
- Robin Bright**  
Unopposed/Sin Oponente
- Peter Killough**  
Unopposed/Sin Oponente
- William Snoddy**  
Unopposed/Sin Oponente
- Sean D. Wallace**  
Unopposed/Sin Oponente
- Judy Lynn Woodall**  
Unopposed/Sin Oponente

**Vote Both Sides**  
 Vote en ambos lados



<b>State's Attorney</b> <b>Vote for 1</b> Fiscal del Estado Vote por 1
<input type="radio"/> <b>Aisha Braveboy</b>
<input type="radio"/> <b>D. Michael Lyles</b>
<input type="radio"/> <b>Victor Ramirez</b>
<b>Clerk of the Circuit Court</b> <b>Vote for 1</b> Secretario de la Corte del Circuito Vote por 1
<input type="radio"/> <b>Mahasin El Amin</b>
<input type="radio"/> <b>Adrion Jackson Howell</b>
<input type="radio"/> <b>Adrian Orlando Mason</b>
<input type="radio"/> <b>Gloria McClam-Magruder</b>
<input type="radio"/> <b>Bonita Maria Rabalais</b>
<input type="radio"/> <b>Denise Roberts</b>
<b>Register of Wills</b> <b>Vote for 1</b> Registrador Testamentario Vote por 1
<input type="radio"/> <b>Toyin Fasakin</b>
<input type="radio"/> <b>Cereta A. Lee</b>
<b>Judge of the Orphans' Court</b> <b>Vote for up to 3</b> Juez de la Corte de Huérfanos Vote hasta por 3
<input type="radio"/> <b>Wendy Alise Cartwright</b>
<input type="radio"/> <b>Athena Malloy Groves</b>
<input type="radio"/> <b>Vicky L. Ivory-Orem</b>
<input type="radio"/> <b>Julius Terrell</b>
<b>Sheriff</b> <b>Vote for 1</b> Alguacil Vote por 1
<input type="radio"/> <b>Anthony Ayers</b>
<input type="radio"/> <b>Dave Grogan</b>
<input type="radio"/> <b>Melvin C. High</b>
<input type="radio"/> <b>Sylvester E. Jones, Sr.</b>
<input type="radio"/> <b>Percy Reeder, Sr.</b>
<input type="radio"/> <b>Kendal Wade</b>
<b>Democratic Central Committee At Large District 21</b> <b>Vote for 1</b> Comité Central Demócrata Representando el Condado Distrito 21 Vote por 1
<input type="radio"/> <b>Michelle Garcia</b>
<input type="radio"/> <b>Riley Scott Williams</b>
<b>Democratic Central Committee At Large District 22</b> <b>Vote for 1</b> Comité Central Demócrata Representando el Condado Distrito 22 Vote por 1
<input type="radio"/> <b>Danny Schaible</b> Unopposed/Sin Oponente
<b>Democratic Central Committee At Large District 23</b> <b>Vote for 1</b> Comité Central Demócrata Representando el Condado Distrito 23 Vote por 1
<input type="radio"/> <b>Willow Emerson</b>
<input type="radio"/> <b>Cheryl Landis</b>

<b>Democratic Central Committee At Large District 24</b> <b>Vote for 1</b> Comité Central Demócrata Representando el Condado Distrito 24 Vote por 1
<input type="radio"/> <b>Derrick L. Coley</b>
<input type="radio"/> <b>Chris Stevenson</b>
<input type="radio"/> <b>Pat Thornton</b>
<input type="radio"/> <b>Donjuan "DJ" Williams</b>
<b>Democratic Central Committee At Large District 25</b> <b>Vote for 1</b> Comité Central Demócrata Representando el Condado Distrito 25 Vote por 1
<input type="radio"/> <b>Sherma Jack Brisseau</b>
<input type="radio"/> <b>Kent Roberson</b>
<b>Democratic Central Committee At Large District 26</b> <b>Vote for 1</b> Comité Central Demócrata Representando el Condado Distrito 26 Vote por 1
<input type="radio"/> <b>Cynthia Lee Collins</b>
<input type="radio"/> <b>Angela R. Jones</b>
<input type="radio"/> <b>Ladel Lewis</b>
<input type="radio"/> <b>Nathaniel L. Wallace</b>
<b>Democratic Central Committee At Large District 27</b> <b>Vote for 1</b> Comité Central Demócrata Representando el Condado Distrito 27 Vote por 1
<input type="radio"/> <b>John D.B. Carr</b> Unopposed/Sin Oponente
<b>Democratic Central Committee At Large District 47</b> <b>Vote for 1</b> Comité Central Demócrata Representando el Condado Distrito 47 Vote por 1
<input type="radio"/> <b>Donnie T. Arrington, Sr.</b> Unopposed/Sin Oponente
<b>Democratic Central Committee District 22</b> <b>Vote for up to 2</b> Comité Central Demócrata Distrito 22 Vote hasta por 2
<input type="radio"/> <b>Patrick Gallaher</b>
<input type="radio"/> <b>Stephanie D. Hicks</b>
<input type="radio"/> <b>David Hiles</b>
<input type="radio"/> <b>Emmett V. Jordan</b>
<input type="radio"/> <b>Richard Schumaker</b>

<b>Board of Education District 3</b> <b>Vote for 1</b> Junta de Educación Distrito 3 Vote por 1
<input type="radio"/> <b>Juwan Blocker</b>
<input type="radio"/> <b>Pamela Boozer-Strother</b>
<input type="radio"/> <b>Irene Holtzman</b>
<input type="radio"/> <b>Catherine Bennett Nwosu</b>

**End of Ballot**  
Fin de la Papeleta 

**Official Ballot**  
**2018 Gubernatorial Primary Election**  
**June 26, 2018**  
**State of Maryland, Prince George's County**  
**Democratic Ballot**

**BS DEM 65**

Papeleta Electoral Oficial  
 2018 Elección Primaria Gubernamental  
 26 de junio del 2018  
 Estado de Maryland, Condado de Prince George's  
 Papeleta del Partido Demócrata

**Instructions**  
**Instrucciones**

**Making Selections**  
 Como Marcar sus Selecciones



Fill in the oval to the left of the name of your choice. You must blacken the oval completely, and do not make any marks outside of the oval. You do not have to vote in every race.

Llene el óvalo a la izquierda del nombre de su selección. Debe rellenar completamente el óvalo. No haga ninguna marca fuera del óvalo. No tiene que votar en cada contienda.



Do not cross out or erase, or your vote may not count. If you make a mistake or a stray mark, you may ask for a new ballot.

No tache o borre su voto. Si comete un error o hace una marca demás, puede solicitar una nueva papeleta.

**Governor / Lt. Governor**  
**Vote for 1**  
 Gobernador / Vicegobernador  
 Vote por 1

- Rushern L. Baker, III**  
and/y  
**Elizabeth Embry**
- Ralph Jaffe**  
and/y  
**Freda Jaffe**
- Ben Jealous**  
and/y  
**Susan Turnbull**
- James Hugh Jones, II**  
and/y  
**Charles S. Waters**
- Kevin Kamenetz**  
and/y  
**Valerie Ervin**
- Rich Madaleno**  
and/y  
**Luwanda Jenkins**
- Alec Ross**  
and/y  
**Julie C. Verratti**
- Jim Shea**  
and/y  
**Brandon M. Scott**
- Krish O'Mara Vignarajah**  
and/y  
**Sharon Y. Blake**

**Comptroller**  
**Vote for 1**  
 Contralor  
 Vote por 1

- Peter Franchot**  
Unopposed/Sin Oponente

**Attorney General**  
**Vote for 1**  
 Procurador General  
 Vote por 1

- Brian E. Frosh**  
Unopposed/Sin Oponente

**U.S. Senator**  
**Vote for 1**  
 Senador de EE.UU.  
 Vote por 1

- Ben Cardin**
- Erik Jetmir**
- Chelsea Manning**
- Marcia H. Morgan**
- Jerome "Jerry" Segal**
- Richard "Rikki" Vaughn**
- Debbie "Rica" Wilson**
- Lih Young**

**Representative in Congress**  
**District 4**  
**Vote for 1**  
 Representante en el Congreso  
 Distrito 4  
 Vote por 1

- Anthony G. Brown**  
Unopposed/Sin Oponente

**State Senator**  
**District 22**  
**Vote for 1**  
 Senador Estatal  
 Distrito 22  
 Vote por 1

- Paul G. Pinsky**  
Unopposed/Sin Oponente

**House of Delegates**  
**District 22**  
**Vote for up to 3**  
 Cámara de Delegados  
 Distrito 22  
 Vote hasta por 3

- Tawanna P. Gaines**
- Anne Healey**
- Ashanti Martinez**
- Alonzo T. Washington**
- Nicole A. Williams**

**County Executive**  
**Vote for 1**  
 Ejecutivo del Condado  
 Vote por 1

- Angela Alsobrooks**
- Sam Bogley**
- Billy Bridges**
- Donna F. Edwards**
- Lewis S. Johnson**
- Michael E. Kennedy**
- Paul Monteiro**
- C. Anthony Muse**
- Tommie Thompson**

**County Council At Large**  
**Vote for up to 2**  
 Miembro del Concejo  
 Representando el Condado  
 Vote hasta por 2

- Juanita Culbreath-Miller**
- Mel Franklin**
- Calvin Hawkins**
- Melvin Bernard Johnson**
- Gerron Levi**
- Julian Lopez**
- Karen Toles**
- Reginald J. Tyer**
- Jonathan White**

**County Council**  
**District 3**  
**Vote for 1**  
 Concejo del Condado  
 Distrito 3  
 Vote por 1

- Dannielle Glaros**  
Unopposed/Sin Oponente

**Judge of the Circuit Court**  
**Circuit 7**  
**Vote for up to 6**  
 Juez de la Corte de Circuito  
 Circuito 7  
 Vote hasta por 6

- Tiffany H. Anderson**  
Unopposed/Sin Oponente
- Robin Bright**  
Unopposed/Sin Oponente
- Peter Killough**  
Unopposed/Sin Oponente
- William Snoddy**  
Unopposed/Sin Oponente
- Sean D. Wallace**  
Unopposed/Sin Oponente
- Judy Lynn Woodall**  
Unopposed/Sin Oponente

**Vote Both Sides**  
 Vote en ambos lados



<b>State's Attorney</b> <b>Vote for 1</b> Fiscal del Estado Vote por 1
<input type="radio"/> <b>Aisha Braveboy</b>
<input type="radio"/> <b>D. Michael Lyles</b>
<input type="radio"/> <b>Victor Ramirez</b>
<b>Clerk of the Circuit Court</b> <b>Vote for 1</b> Secretario de la Corte del Circuito Vote por 1
<input type="radio"/> <b>Mahasin El Amin</b>
<input type="radio"/> <b>Adrion Jackson Howell</b>
<input type="radio"/> <b>Adrian Orlando Mason</b>
<input type="radio"/> <b>Gloria McClam-Magruder</b>
<input type="radio"/> <b>Bonita Maria Rabalais</b>
<input type="radio"/> <b>Denise Roberts</b>
<b>Register of Wills</b> <b>Vote for 1</b> Registrador Testamentario Vote por 1
<input type="radio"/> <b>Toyin Fasakin</b>
<input type="radio"/> <b>Cereta A. Lee</b>
<b>Judge of the Orphans' Court</b> <b>Vote for up to 3</b> Juez de la Corte de Huérfanos Vote hasta por 3
<input type="radio"/> <b>Wendy Alise Cartwright</b>
<input type="radio"/> <b>Athena Malloy Groves</b>
<input type="radio"/> <b>Vicky L. Ivory-Orem</b>
<input type="radio"/> <b>Julius Terrell</b>
<b>Sheriff</b> <b>Vote for 1</b> Alguacil Vote por 1
<input type="radio"/> <b>Anthony Ayers</b>
<input type="radio"/> <b>Dave Grogan</b>
<input type="radio"/> <b>Melvin C. High</b>
<input type="radio"/> <b>Sylvester E. Jones, Sr.</b>
<input type="radio"/> <b>Percy Reeder, Sr.</b>
<input type="radio"/> <b>Kendal Wade</b>
<b>Democratic Central Committee At Large District 21</b> <b>Vote for 1</b> Comité Central Demócrata Representando el Condado Distrito 21 Vote por 1
<input type="radio"/> <b>Michelle Garcia</b>
<input type="radio"/> <b>Riley Scott Williams</b>
<b>Democratic Central Committee At Large District 22</b> <b>Vote for 1</b> Comité Central Demócrata Representando el Condado Distrito 22 Vote por 1
<input type="radio"/> <b>Danny Schaible</b> Unopposed/Sin Oponente
<b>Democratic Central Committee At Large District 23</b> <b>Vote for 1</b> Comité Central Demócrata Representando el Condado Distrito 23 Vote por 1
<input type="radio"/> <b>Willow Emerson</b>
<input type="radio"/> <b>Cheryl Landis</b>

<b>Democratic Central Committee At Large District 24</b> <b>Vote for 1</b> Comité Central Demócrata Representando el Condado Distrito 24 Vote por 1
<input type="radio"/> <b>Derrick L. Coley</b>
<input type="radio"/> <b>Chris Stevenson</b>
<input type="radio"/> <b>Pat Thornton</b>
<input type="radio"/> <b>Donjuan "DJ" Williams</b>
<b>Democratic Central Committee At Large District 25</b> <b>Vote for 1</b> Comité Central Demócrata Representando el Condado Distrito 25 Vote por 1
<input type="radio"/> <b>Sherma Jack Brisseau</b>
<input type="radio"/> <b>Kent Roberson</b>
<b>Democratic Central Committee At Large District 26</b> <b>Vote for 1</b> Comité Central Demócrata Representando el Condado Distrito 26 Vote por 1
<input type="radio"/> <b>Cynthia Lee Collins</b>
<input type="radio"/> <b>Angela R. Jones</b>
<input type="radio"/> <b>Ladel Lewis</b>
<input type="radio"/> <b>Nathaniel L. Wallace</b>
<b>Democratic Central Committee At Large District 27</b> <b>Vote for 1</b> Comité Central Demócrata Representando el Condado Distrito 27 Vote por 1
<input type="radio"/> <b>John D.B. Carr</b> Unopposed/Sin Oponente
<b>Democratic Central Committee At Large District 47</b> <b>Vote for 1</b> Comité Central Demócrata Representando el Condado Distrito 47 Vote por 1
<input type="radio"/> <b>Donnie T. Arrington, Sr.</b> Unopposed/Sin Oponente
<b>Democratic Central Committee District 22</b> <b>Vote for up to 2</b> Comité Central Demócrata Distrito 22 Vote hasta por 2
<input type="radio"/> <b>Patrick Gallaher</b>
<input type="radio"/> <b>Stephanie D. Hicks</b>
<input type="radio"/> <b>David Hiles</b>
<input type="radio"/> <b>Emmett V. Jordan</b>
<input type="radio"/> <b>Richard Schumaker</b>

<b>Board of Education District 2</b> <b>Vote for 1</b> Junta de Educación Distrito 2 Vote por 1
<input type="radio"/> <b>Rob Anthony</b>
<input type="radio"/> <b>Lupi Grady</b>
<input type="radio"/> <b>Joshua M. Thomas</b>

**End of Ballot**  
 Fin de la Papeleta



**Official Ballot**  
**2018 Gubernatorial Primary Election**  
**June 26, 2018**  
**State of Maryland, Prince George's County**  
**Democratic Ballot**

**BS DEM 66**

Papeleta Electoral Oficial  
 2018 Elección Primaria Gubernamental  
 26 de junio del 2018  
 Estado de Maryland, Condado de Prince George's  
 Papeleta del Partido Demócrata

**Instructions**  
**Instrucciones**

**Making Selections**  
 Como Marcar sus Selecciones

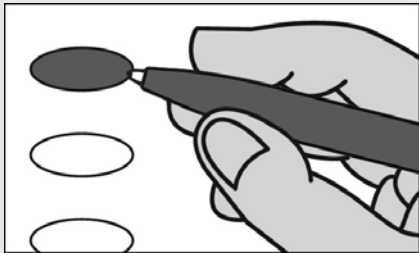

Fill in the oval to the left of the name of your choice. You must blacken the oval completely, and do not make any marks outside of the oval. You do not have to vote in every race.

Llene el óvalo a la izquierda del nombre de su selección. Debe rellenar completamente el óvalo. No haga ninguna marca fuera del óvalo. No tiene que votar en cada contienda.



Do not cross out or erase, or your vote may not count. If you make a mistake or a stray mark, you may ask for a new ballot.

No tache o borre su voto. Si comete un error o hace una marca demás, puede solicitar una nueva papeleta.

**Governor / Lt. Governor**  
**Vote for 1**  
 Gobernador / Vicegobernador  
 Vote por 1

- Rushern L. Baker, III**  
and/y  
**Elizabeth Embry**
- Ralph Jaffe**  
and/y  
**Freda Jaffe**
- Ben Jealous**  
and/y  
**Susan Turnbull**
- James Hugh Jones, II**  
and/y  
**Charles S. Waters**
- Kevin Kamenetz**  
and/y  
**Valerie Ervin**
- Rich Madaleno**  
and/y  
**Luwanda Jenkins**
- Alec Ross**  
and/y  
**Julie C. Verratti**
- Jim Shea**  
and/y  
**Brandon M. Scott**
- Krish O'Mara Vignarajah**  
and/y  
**Sharon Y. Blake**

**Comptroller**  
**Vote for 1**  
 Contralor  
 Vote por 1

- Peter Franchot**  
Unopposed/Sin Oponente

**Attorney General**  
**Vote for 1**  
 Procurador General  
 Vote por 1

- Brian E. Frosh**  
Unopposed/Sin Oponente

**U.S. Senator**  
**Vote for 1**  
 Senador de EE.UU.  
 Vote por 1

- Ben Cardin**
- Erik Jetmir**
- Chelsea Manning**
- Marcia H. Morgan**
- Jerome "Jerry" Segal**
- Richard "Rikki" Vaughn**
- Debbie "Rica" Wilson**
- Lih Young**

**Representative in Congress**  
**District 4**  
**Vote for 1**  
 Representante en el Congreso  
 Distrito 4  
 Vote por 1

- Anthony G. Brown**  
Unopposed/Sin Oponente

**State Senator**  
**District 24**  
**Vote for 1**  
 Senador Estatal  
 Distrito 24  
 Vote por 1

- Tiffany Alston**
- Joanne C. Benson**
- Everett D. Browning, Sr.**

**House of Delegates**  
**District 24**  
**Vote for up to 3**  
 Cámara de Delegados  
 Distrito 24  
 Vote hasta por 3

- Erek L. Barron**
- Sia Finoh**
- Andrea Fletcher Harrison**
- Marnitta L. King**
- Jazz Lewis**
- Delaneo Miller**
- Maurice Simpson, Jr.**
- Joyce Starks**
- LaTasha R. Ward**
- Donjuan "DJ" Williams**
- Michelle R. Wright**

**County Executive**  
**Vote for 1**  
 Ejecutivo del Condado  
 Vote por 1

- Angela Alsobrooks**
- Sam Bogley**
- Billy Bridges**
- Donna F. Edwards**
- Lewis S. Johnson**
- Michael E. Kennedy**
- Paul Monteiro**
- C. Anthony Muse**
- Tommie Thompson**

**County Council At Large**  
**Vote for up to 2**  
 Miembro del Concejo  
 Representando el Condado  
 Vote hasta por 2

- Juanita Culbreath-Miller**
- Mel Franklin**
- Calvin Hawkins**
- Melvin Bernard Johnson**
- Gerron Levi**
- Julian Lopez**
- Karen Toles**
- Reginald J. Tyer**
- Jonathan White**

**County Council**  
**District 3**  
**Vote for 1**  
 Concejo del Condado  
 Distrito 3  
 Vote por 1

- Dannielle Glaros**  
Unopposed/Sin Oponente

**Judge of the Circuit Court**  
**Circuit 7**  
**Vote for up to 6**  
 Juez de la Corte de Circuito  
 Circuito 7  
 Vote hasta por 6

- Tiffany H. Anderson**  
Unopposed/Sin Oponente
- Robin Bright**  
Unopposed/Sin Oponente
- Peter Killough**  
Unopposed/Sin Oponente
- William Snoddy**  
Unopposed/Sin Oponente
- Sean D. Wallace**  
Unopposed/Sin Oponente
- Judy Lynn Woodall**  
Unopposed/Sin Oponente

**Vote Both Sides**  
 Vote en ambos lados



<b>State's Attorney</b> <b>Vote for 1</b> Fiscal del Estado Vote por 1
<input type="radio"/> <b>Aisha Braveboy</b>
<input type="radio"/> <b>D. Michael Lyles</b>
<input type="radio"/> <b>Victor Ramirez</b>
<b>Clerk of the Circuit Court</b> <b>Vote for 1</b> Secretario de la Corte del Circuito Vote por 1
<input type="radio"/> <b>Mahasin El Amin</b>
<input type="radio"/> <b>Adrion Jackson Howell</b>
<input type="radio"/> <b>Adrian Orlando Mason</b>
<input type="radio"/> <b>Gloria McClam-Magruder</b>
<input type="radio"/> <b>Bonita Maria Rabalais</b>
<input type="radio"/> <b>Denise Roberts</b>
<b>Register of Wills</b> <b>Vote for 1</b> Registrador Testamentario Vote por 1
<input type="radio"/> <b>Toyin Fasakin</b>
<input type="radio"/> <b>Cereta A. Lee</b>
<b>Judge of the Orphans' Court</b> <b>Vote for up to 3</b> Juez de la Corte de Huérfanos Vote hasta por 3
<input type="radio"/> <b>Wendy Alise Cartwright</b>
<input type="radio"/> <b>Athena Malloy Groves</b>
<input type="radio"/> <b>Vicky L. Ivory-Orem</b>
<input type="radio"/> <b>Julius Terrell</b>
<b>Sheriff</b> <b>Vote for 1</b> Alguacil Vote por 1
<input type="radio"/> <b>Anthony Ayers</b>
<input type="radio"/> <b>Dave Grogan</b>
<input type="radio"/> <b>Melvin C. High</b>
<input type="radio"/> <b>Sylvester E. Jones, Sr.</b>
<input type="radio"/> <b>Percy Reeder, Sr.</b>
<input type="radio"/> <b>Kendal Wade</b>
<b>Democratic Central Committee At Large District 21</b> <b>Vote for 1</b> Comité Central Demócrata Representando el Condado Distrito 21 Vote por 1
<input type="radio"/> <b>Michelle Garcia</b>
<input type="radio"/> <b>Riley Scott Williams</b>
<b>Democratic Central Committee At Large District 22</b> <b>Vote for 1</b> Comité Central Demócrata Representando el Condado Distrito 22 Vote por 1
<input type="radio"/> <b>Danny Schaible</b> Unopposed/Sin Oponente
<b>Democratic Central Committee At Large District 23</b> <b>Vote for 1</b> Comité Central Demócrata Representando el Condado Distrito 23 Vote por 1
<input type="radio"/> <b>Willow Emerson</b>
<input type="radio"/> <b>Cheryl Landis</b>

<b>Democratic Central Committee At Large District 24</b> <b>Vote for 1</b> Comité Central Demócrata Representando el Condado Distrito 24 Vote por 1
<input type="radio"/> <b>Derrick L. Coley</b>
<input type="radio"/> <b>Chris Stevenson</b>
<input type="radio"/> <b>Pat Thornton</b>
<input type="radio"/> <b>Donjuan "DJ" Williams</b>
<b>Democratic Central Committee At Large District 25</b> <b>Vote for 1</b> Comité Central Demócrata Representando el Condado Distrito 25 Vote por 1
<input type="radio"/> <b>Sherma Jack Brisseau</b>
<input type="radio"/> <b>Kent Roberson</b>
<b>Democratic Central Committee At Large District 26</b> <b>Vote for 1</b> Comité Central Demócrata Representando el Condado Distrito 26 Vote por 1
<input type="radio"/> <b>Cynthia Lee Collins</b>
<input type="radio"/> <b>Angela R. Jones</b>
<input type="radio"/> <b>Ladel Lewis</b>
<input type="radio"/> <b>Nathaniel L. Wallace</b>
<b>Democratic Central Committee At Large District 27</b> <b>Vote for 1</b> Comité Central Demócrata Representando el Condado Distrito 27 Vote por 1
<input type="radio"/> <b>John D.B. Carr</b> Unopposed/Sin Oponente
<b>Democratic Central Committee At Large District 47</b> <b>Vote for 1</b> Comité Central Demócrata Representando el Condado Distrito 47 Vote por 1
<input type="radio"/> <b>Donnie T. Arrington, Sr.</b> Unopposed/Sin Oponente
<b>Democratic Central Committee District 24</b> <b>Vote for up to 2</b> Comité Central Demócrata Distrito 24 Vote hasta por 2
<input type="radio"/> <b>Sonji Moore Abdullah</b>
<input type="radio"/> <b>Margaret A. Boles</b>
<input type="radio"/> <b>Matthew Fogg</b>
<input type="radio"/> <b>Faye Martin Howell</b>
<input type="radio"/> <b>Ryan Middleton</b>
<input type="radio"/> <b>Patricia M. Waiters</b>
<b>End of Ballot</b> Fin de la Papeleta 



**Official Ballot**  
**2018 Gubernatorial Primary Election**  
**June 26, 2018**  
**State of Maryland, Prince George's County**  
**Democratic Ballot**

**BS DEM 67**

Papeleta Electoral Oficial  
 2018 Elección Primaria Gubernamental  
 26 de junio del 2018  
 Estado de Maryland, Condado de Prince George's  
 Papeleta del Partido Demócrata

**Instructions**  
**Instrucciones**

**Making Selections**  
 Como Marcar sus Selecciones

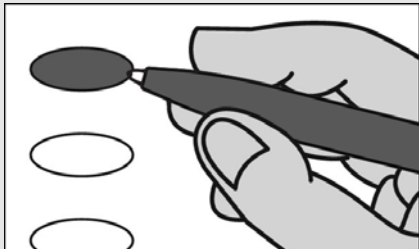

Fill in the oval to the left of the name of your choice. You must blacken the oval completely, and do not make any marks outside of the oval. You do not have to vote in every race.

Llene el óvalo a la izquierda del nombre de su selección. Debe rellenar completamente el óvalo. No haga ninguna marca fuera del óvalo. No tiene que votar en cada contienda.



Do not cross out or erase, or your vote may not count. If you make a mistake or a stray mark, you may ask for a new ballot.

No tache o borre su voto. Si comete un error o hace una marca demás, puede solicitar una nueva papeleta.

**Governor / Lt. Governor**  
**Vote for 1**  
 Gobernador / Vicegobernador  
 Vote por 1

- Rushern L. Baker, III**  
and/y  
**Elizabeth Embry**
- Ralph Jaffe**  
and/y  
**Freda Jaffe**
- Ben Jealous**  
and/y  
**Susan Turnbull**
- James Hugh Jones, II**  
and/y  
**Charles S. Waters**
- Kevin Kamenetz**  
and/y  
**Valerie Ervin**
- Rich Madaleno**  
and/y  
**Luwanda Jenkins**
- Alec Ross**  
and/y  
**Julie C. Verratti**
- Jim Shea**  
and/y  
**Brandon M. Scott**
- Krish O'Mara Vignarajah**  
and/y  
**Sharon Y. Blake**

**Comptroller**  
**Vote for 1**  
 Contralor  
 Vote por 1

- Peter Franchot**  
Unopposed/Sin Oponente

**Attorney General**  
**Vote for 1**  
 Procurador General  
 Vote por 1

- Brian E. Frosh**  
Unopposed/Sin Oponente

**U.S. Senator**  
**Vote for 1**  
 Senador de EE.UU.  
 Vote por 1

- Ben Cardin**
- Erik Jetmir**
- Chelsea Manning**
- Marcia H. Morgan**
- Jerome "Jerry" Segal**
- Richard "Rikki" Vaughn**
- Debbie "Rica" Wilson**
- Lih Young**

**Representative in Congress**  
**District 5**  
**Vote for 1**  
 Representante en el Congreso  
 Distrito 5  
 Vote por 1

- Dennis L. Fritz**
- Steny H. Hoyer**

**State Senator**  
**District 24**  
**Vote for 1**  
 Senador Estatal  
 Distrito 24  
 Vote por 1

- Tiffany Alston**
- Joanne C. Benson**
- Everett D. Browning, Sr.**

**House of Delegates**  
**District 24**  
**Vote for up to 3**  
 Cámara de Delegados  
 Distrito 24  
 Vote hasta por 3

- Erek L. Barron**
- Sia Finoh**
- Andrea Fletcher Harrison**
- Marnitta L. King**
- Jazz Lewis**
- Delaneo Miller**
- Maurice Simpson, Jr.**
- Joyce Starks**
- LaTasha R. Ward**
- Donjuan "DJ" Williams**
- Michelle R. Wright**

**County Executive**  
**Vote for 1**  
 Ejecutivo del Condado  
 Vote por 1

- Angela Alsobrooks**
- Sam Bogley**
- Billy Bridges**
- Donna F. Edwards**
- Lewis S. Johnson**
- Michael E. Kennedy**
- Paul Monteiro**
- C. Anthony Muse**
- Tommie Thompson**

**County Council At Large**  
**Vote for up to 2**  
 Miembro del Concejo  
 Representando el Condado  
 Vote hasta por 2

- Juanita Culbreath-Miller**
- Mel Franklin**
- Calvin Hawkins**
- Melvin Bernard Johnson**
- Gerron Levi**
- Julian Lopez**
- Karen Toles**
- Reginald J. Tyer**
- Jonathan White**

**County Council**  
**District 3**  
**Vote for 1**  
 Concejo del Condado  
 Distrito 3  
 Vote por 1

- Dannielle Glaros**  
Unopposed/Sin Oponente

**Judge of the Circuit Court**  
**Circuit 7**  
**Vote for up to 6**  
 Juez de la Corte de Circuito  
 Circuito 7  
 Vote hasta por 6

- Tiffany H. Anderson**  
Unopposed/Sin Oponente
- Robin Bright**  
Unopposed/Sin Oponente
- Peter Killough**  
Unopposed/Sin Oponente
- William Snoddy**  
Unopposed/Sin Oponente
- Sean D. Wallace**  
Unopposed/Sin Oponente
- Judy Lynn Woodall**  
Unopposed/Sin Oponente

**Vote Both Sides**  
 Vote en ambos lados

<b>State's Attorney Vote for 1</b> Fiscal del Estado Vote por 1
<input type="radio"/> <b>Aisha Braveboy</b>
<input type="radio"/> <b>D. Michael Lyles</b>
<input type="radio"/> <b>Victor Ramirez</b>
<b>Clerk of the Circuit Court Vote for 1</b> Secretario de la Corte del Circuito Vote por 1
<input type="radio"/> <b>Mahasin El Amin</b>
<input type="radio"/> <b>Adrion Jackson Howell</b>
<input type="radio"/> <b>Adrian Orlando Mason</b>
<input type="radio"/> <b>Gloria McClam-Magruder</b>
<input type="radio"/> <b>Bonita Maria Rabalais</b>
<input type="radio"/> <b>Denise Roberts</b>
<b>Register of Wills Vote for 1</b> Registrador Testamentario Vote por 1
<input type="radio"/> <b>Toyin Fasakin</b>
<input type="radio"/> <b>Cereta A. Lee</b>
<b>Judge of the Orphans' Court Vote for up to 3</b> Juez de la Corte de Huérfanos Vote hasta por 3
<input type="radio"/> <b>Wendy Alise Cartwright</b>
<input type="radio"/> <b>Athena Malloy Groves</b>
<input type="radio"/> <b>Vicky L. Ivory-Orem</b>
<input type="radio"/> <b>Julius Terrell</b>
<b>Sheriff Vote for 1</b> Alguacil Vote por 1
<input type="radio"/> <b>Anthony Ayers</b>
<input type="radio"/> <b>Dave Grogan</b>
<input type="radio"/> <b>Melvin C. High</b>
<input type="radio"/> <b>Sylvester E. Jones, Sr.</b>
<input type="radio"/> <b>Percy Reeder, Sr.</b>
<input type="radio"/> <b>Kendal Wade</b>
<b>Democratic Central Committee At Large District 21 Vote for 1</b> Comité Central Demócrata Representando el Condado Distrito 21 Vote por 1
<input type="radio"/> <b>Michelle Garcia</b>
<input type="radio"/> <b>Riley Scott Williams</b>
<b>Democratic Central Committee At Large District 22 Vote for 1</b> Comité Central Demócrata Representando el Condado Distrito 22 Vote por 1
<input type="radio"/> <b>Danny Schaible Unopposed/Sin Oponente</b>
<b>Democratic Central Committee At Large District 23 Vote for 1</b> Comité Central Demócrata Representando el Condado Distrito 23 Vote por 1
<input type="radio"/> <b>Willow Emerson</b>
<input type="radio"/> <b>Cheryl Landis</b>

<b>Democratic Central Committee At Large District 24 Vote for 1</b> Comité Central Demócrata Representando el Condado Distrito 24 Vote por 1
<input type="radio"/> <b>Derrick L. Coley</b>
<input type="radio"/> <b>Chris Stevenson</b>
<input type="radio"/> <b>Pat Thornton</b>
<input type="radio"/> <b>Donjuan "DJ" Williams</b>
<b>Democratic Central Committee At Large District 25 Vote for 1</b> Comité Central Demócrata Representando el Condado Distrito 25 Vote por 1
<input type="radio"/> <b>Sherma Jack Brisseau</b>
<input type="radio"/> <b>Kent Roberson</b>
<b>Democratic Central Committee At Large District 26 Vote for 1</b> Comité Central Demócrata Representando el Condado Distrito 26 Vote por 1
<input type="radio"/> <b>Cynthia Lee Collins</b>
<input type="radio"/> <b>Angela R. Jones</b>
<input type="radio"/> <b>Ladel Lewis</b>
<input type="radio"/> <b>Nathaniel L. Wallace</b>
<b>Democratic Central Committee At Large District 27 Vote for 1</b> Comité Central Demócrata Representando el Condado Distrito 27 Vote por 1
<input type="radio"/> <b>John D.B. Carr Unopposed/Sin Oponente</b>
<b>Democratic Central Committee At Large District 47 Vote for 1</b> Comité Central Demócrata Representando el Condado Distrito 47 Vote por 1
<input type="radio"/> <b>Donnie T. Arrington, Sr. Unopposed/Sin Oponente</b>
<b>Democratic Central Committee District 24 Vote for up to 2</b> Comité Central Demócrata Distrito 24 Vote hasta por 2
<input type="radio"/> <b>Sonji Moore Abdullah</b>
<input type="radio"/> <b>Margaret A. Boles</b>
<input type="radio"/> <b>Matthew Fogg</b>
<input type="radio"/> <b>Faye Martin Howell</b>
<input type="radio"/> <b>Ryan Middleton</b>
<input type="radio"/> <b>Patricia M. Waiters</b>

<b>Board of Education District 2 Vote for 1</b> Junta de Educación Distrito 2 Vote por 1
<input type="radio"/> <b>Rob Anthony</b>
<input type="radio"/> <b>Lupi Grady</b>
<input type="radio"/> <b>Joshua M. Thomas</b>

**End of Ballot**  
Fin de la Papeleta 

**Official Ballot**  
**2018 Gubernatorial Primary Election**  
**June 26, 2018**  
**State of Maryland, Prince George's County**  
**Democratic Ballot**

**BS DEM 68**

Papeleta Electoral Oficial  
 2018 Elección Primaria Gubernamental  
 26 de junio del 2018  
 Estado de Maryland, Condado de Prince George's  
 Papeleta del Partido Demócrata

**Instructions**  
**Instrucciones**

**Making Selections**  
 Como Marcar sus Selecciones

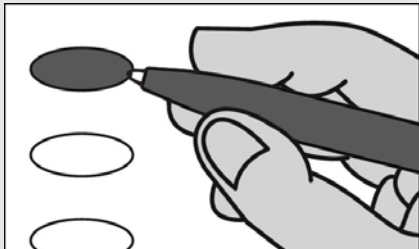

Fill in the oval to the left of the name of your choice. You must blacken the oval completely, and do not make any marks outside of the oval. You do not have to vote in every race.

Llene el óvalo a la izquierda del nombre de su selección. Debe rellenar completamente el óvalo. No haga ninguna marca fuera del óvalo. No tiene que votar en cada contienda.



Do not cross out or erase, or your vote may not count. If you make a mistake or a stray mark, you may ask for a new ballot.

No tache o borre su voto. Si comete un error o hace una marca demás, puede solicitar una nueva papeleta.

**Governor / Lt. Governor**  
**Vote for 1**  
 Gobernador / Vicegobernador  
 Vote por 1

- Rushern L. Baker, III**  
and/  
**Elizabeth Embry**
- Ralph Jaffe**  
and/  
**Freda Jaffe**
- Ben Jealous**  
and/  
**Susan Turnbull**
- James Hugh Jones, II**  
and/  
**Charles S. Waters**
- Kevin Kamenetz**  
and/  
**Valerie Ervin**
- Rich Madaleno**  
and/  
**Luwanda Jenkins**
- Alec Ross**  
and/  
**Julie C. Verratti**
- Jim Shea**  
and/  
**Brandon M. Scott**
- Krish O'Mara Vignarajah**  
and/  
**Sharon Y. Blake**

**Comptroller**  
**Vote for 1**  
 Contralor  
 Vote por 1

- Peter Franchot**  
Unopposed/Sin Oponente

**Attorney General**  
**Vote for 1**  
 Procurador General  
 Vote por 1

- Brian E. Frosh**  
Unopposed/Sin Oponente

**U.S. Senator**  
**Vote for 1**  
 Senador de EE.UU.  
 Vote por 1

- Ben Cardin**
- Erik Jetmir**
- Chelsea Manning**
- Marcia H. Morgan**
- Jerome "Jerry" Segal**
- Richard "Rikki" Vaughn**
- Debbie "Rica" Wilson**
- Lih Young**

**Representative in Congress**  
**District 5**  
**Vote for 1**  
 Representante en el Congreso  
 Distrito 5  
 Vote por 1

- Dennis L. Fritz**
- Steny H. Hoyer**

**State Senator**  
**District 21**  
**Vote for 1**  
 Senador Estatal  
 Distrito 21  
 Vote por 1

- Jim Rosapepe**  
Unopposed/Sin Oponente

**House of Delegates**  
**District 21**  
**Vote for up to 3**  
 Cámara de Delegados  
 Distrito 21  
 Vote hasta por 3

- Ben Barnes**
- Matt Dernoga**
- Mary A. Lehman**
- James E. McDowell, Jr.**
- Joseline Peña-Melnyk**
- Brencis Smith**

**County Executive**  
**Vote for 1**  
 Ejecutivo del Condado  
 Vote por 1

- Angela Alsobrooks**
- Sam Bogley**
- Billy Bridges**
- Donna F. Edwards**
- Lewis S. Johnson**
- Michael E. Kennedy**
- Paul Monteiro**
- C. Anthony Muse**
- Tommie Thompson**

**County Council At Large**  
**Vote for up to 2**  
 Miembro del Concejo  
 Representando el Condado  
 Vote hasta por 2

- Juanita Culbreath-Miller**
- Mel Franklin**
- Calvin Hawkins**
- Melvin Bernard Johnson**
- Gerron Levi**
- Julian Lopez**
- Karen Toles**
- Reginald J. Tyer**
- Jonathan White**

**County Council**  
**District 3**  
**Vote for 1**  
 Concejo del Condado  
 Distrito 3  
 Vote por 1

- Dannielle Glaros**  
Unopposed/Sin Oponente

**Judge of the Circuit Court**  
**Circuit 7**  
**Vote for up to 6**  
 Juez de la Corte de Circuito  
 Circuito 7  
 Vote hasta por 6

- Tiffany H. Anderson**  
Unopposed/Sin Oponente
- Robin Bright**  
Unopposed/Sin Oponente
- Peter Killough**  
Unopposed/Sin Oponente
- William Snoddy**  
Unopposed/Sin Oponente
- Sean D. Wallace**  
Unopposed/Sin Oponente
- Judy Lynn Woodall**  
Unopposed/Sin Oponente

**Vote Both Sides**  
 Vote en ambos lados



<b>State's Attorney Vote for 1</b> Fiscal del Estado Vote por 1
<input type="radio"/> <b>Aisha Braveboy</b>
<input type="radio"/> <b>D. Michael Lyles</b>
<input type="radio"/> <b>Victor Ramirez</b>
<b>Clerk of the Circuit Court Vote for 1</b> Secretario de la Corte del Circuito Vote por 1
<input type="radio"/> <b>Mahasin El Amin</b>
<input type="radio"/> <b>Adrion Jackson Howell</b>
<input type="radio"/> <b>Adrian Orlando Mason</b>
<input type="radio"/> <b>Gloria McClam-Magruder</b>
<input type="radio"/> <b>Bonita Maria Rabalais</b>
<input type="radio"/> <b>Denise Roberts</b>
<b>Register of Wills Vote for 1</b> Registrador Testamentario Vote por 1
<input type="radio"/> <b>Toyin Fasakin</b>
<input type="radio"/> <b>Cereta A. Lee</b>
<b>Judge of the Orphans' Court Vote for up to 3</b> Juez de la Corte de Huérfanos Vote hasta por 3
<input type="radio"/> <b>Wendy Alise Cartwright</b>
<input type="radio"/> <b>Athena Malloy Groves</b>
<input type="radio"/> <b>Vicky L. Ivory-Orem</b>
<input type="radio"/> <b>Julius Terrell</b>
<b>Sheriff Vote for 1</b> Alguacil Vote por 1
<input type="radio"/> <b>Anthony Ayers</b>
<input type="radio"/> <b>Dave Grogan</b>
<input type="radio"/> <b>Melvin C. High</b>
<input type="radio"/> <b>Sylvester E. Jones, Sr.</b>
<input type="radio"/> <b>Percy Reeder, Sr.</b>
<input type="radio"/> <b>Kendal Wade</b>
<b>Democratic Central Committee At Large District 21 Vote for 1</b> Comité Central Demócrata Representando el Condado Distrito 21 Vote por 1
<input type="radio"/> <b>Michelle Garcia</b>
<input type="radio"/> <b>Riley Scott Williams</b>
<b>Democratic Central Committee At Large District 22 Vote for 1</b> Comité Central Demócrata Representando el Condado Distrito 22 Vote por 1
<input type="radio"/> <b>Danny Schaible Unopposed/Sin Oponente</b>
<b>Democratic Central Committee At Large District 23 Vote for 1</b> Comité Central Demócrata Representando el Condado Distrito 23 Vote por 1
<input type="radio"/> <b>Willow Emerson</b>
<input type="radio"/> <b>Cheryl Landis</b>

<b>Democratic Central Committee At Large District 24 Vote for 1</b> Comité Central Demócrata Representando el Condado Distrito 24 Vote por 1
<input type="radio"/> <b>Derrick L. Coley</b>
<input type="radio"/> <b>Chris Stevenson</b>
<input type="radio"/> <b>Pat Thornton</b>
<input type="radio"/> <b>Donjuan "DJ" Williams</b>
<b>Democratic Central Committee At Large District 25 Vote for 1</b> Comité Central Demócrata Representando el Condado Distrito 25 Vote por 1
<input type="radio"/> <b>Sherma Jack Brisseau</b>
<input type="radio"/> <b>Kent Roberson</b>
<b>Democratic Central Committee At Large District 26 Vote for 1</b> Comité Central Demócrata Representando el Condado Distrito 26 Vote por 1
<input type="radio"/> <b>Cynthia Lee Collins</b>
<input type="radio"/> <b>Angela R. Jones</b>
<input type="radio"/> <b>Ladel Lewis</b>
<input type="radio"/> <b>Nathaniel L. Wallace</b>
<b>Democratic Central Committee At Large District 27 Vote for 1</b> Comité Central Demócrata Representando el Condado Distrito 27 Vote por 1
<input type="radio"/> <b>John D.B. Carr Unopposed/Sin Oponente</b>
<b>Democratic Central Committee At Large District 47 Vote for 1</b> Comité Central Demócrata Representando el Condado Distrito 47 Vote por 1
<input type="radio"/> <b>Donnie T. Arrington, Sr. Unopposed/Sin Oponente</b>
<b>Democratic Central Committee District 21 Vote for up to 2</b> Comité Central Demócrata Distrito 21 Vote hasta por 2
<input type="radio"/> <b>Daniel Alpert</b>
<input type="radio"/> <b>Linda T. Diasgranados</b>
<input type="radio"/> <b>Cliff Green</b>
<input type="radio"/> <b>Brian K. McDaniel</b>
<input type="radio"/> <b>Denise C. Mitchell</b>

<b>Board of Education District 2 Vote for 1</b> Junta de Educación Distrito 2 Vote por 1
<input type="radio"/> <b>Rob Anthony</b>
<input type="radio"/> <b>Lupi Grady</b>
<input type="radio"/> <b>Joshua M. Thomas</b>

**End of Ballot**  
Fin de la Papeleta 

**Official Ballot**  
**2018 Gubernatorial Primary Election**  
**June 26, 2018**  
**State of Maryland, Prince George's County**  
**Democratic Ballot**

**BS DEM 69**

Papeleta Electoral Oficial  
 2018 Elección Primaria Gubernamental  
 26 de junio del 2018  
 Estado de Maryland, Condado de Prince George's  
 Papeleta del Partido Demócrata

**Instructions**  
**Instrucciones**

**Making Selections**  
 Como Marcar sus Selecciones



Fill in the oval to the left of the name of your choice. You must blacken the oval completely, and do not make any marks outside of the oval. You do not have to vote in every race.

Llene el óvalo a la izquierda del nombre de su selección. Debe rellenar completamente el óvalo. No haga ninguna marca fuera del óvalo. No tiene que votar en cada contienda.



Do not cross out or erase, or your vote may not count. If you make a mistake or a stray mark, you may ask for a new ballot.

No tache o borre su voto. Si comete un error o hace una marca demás, puede solicitar una nueva papeleta.

**Governor / Lt. Governor**  
**Vote for 1**  
 Gobernador / Vicegobernador  
 Vote por 1

- Rushern L. Baker, III**  
and/y  
**Elizabeth Embry**
- Ralph Jaffe**  
and/y  
**Freda Jaffe**
- Ben Jealous**  
and/y  
**Susan Turnbull**
- James Hugh Jones, II**  
and/y  
**Charles S. Waters**
- Kevin Kamenetz**  
and/y  
**Valerie Ervin**
- Rich Madaleno**  
and/y  
**Luwanda Jenkins**
- Alec Ross**  
and/y  
**Julie C. Verratti**
- Jim Shea**  
and/y  
**Brandon M. Scott**
- Krish O'Mara Vignarajah**  
and/y  
**Sharon Y. Blake**

**Comptroller**  
**Vote for 1**  
 Contralor  
 Vote por 1

- Peter Franchot**  
Unopposed/Sin Oponente

**Attorney General**  
**Vote for 1**  
 Procurador General  
 Vote por 1

- Brian E. Frosh**  
Unopposed/Sin Oponente

**U.S. Senator**  
**Vote for 1**  
 Senador de EE.UU.  
 Vote por 1

- Ben Cardin**
- Erik Jetmir**
- Chelsea Manning**
- Marcia H. Morgan**
- Jerome "Jerry" Segal**
- Richard "Rikki" Vaughn**
- Debbie "Rica" Wilson**
- Lih Young**

**Representative in Congress**  
**District 5**  
**Vote for 1**  
 Representante en el Congreso  
 Distrito 5  
 Vote por 1

- Dennis L. Fritz**
- Steny H. Hoyer**

**State Senator**  
**District 22**  
**Vote for 1**  
 Senador Estatal  
 Distrito 22  
 Vote por 1

- Paul G. Pinsky**  
Unopposed/Sin Oponente

**House of Delegates**  
**District 22**  
**Vote for up to 3**  
 Cámara de Delegados  
 Distrito 22  
 Vote hasta por 3

- Tawanna P. Gaines**
- Anne Healey**
- Ashanti Martinez**
- Alonzo T. Washington**
- Nicole A. Williams**

**County Executive**  
**Vote for 1**  
 Ejecutivo del Condado  
 Vote por 1

- Angela Alsobrooks**
- Sam Bogley**
- Billy Bridges**
- Donna F. Edwards**
- Lewis S. Johnson**
- Michael E. Kennedy**
- Paul Monteiro**
- C. Anthony Muse**
- Tommie Thompson**

**County Council At Large**  
**Vote for up to 2**  
 Miembro del Concejo  
 Representando el Condado  
 Vote hasta por 2

- Juanita Culbreath-Miller**
- Mel Franklin**
- Calvin Hawkins**
- Melvin Bernard Johnson**
- Gerron Levi**
- Julian Lopez**
- Karen Toles**
- Reginald J. Tyer**
- Jonathan White**

**County Council**  
**District 4**  
**Vote for 1**  
 Concejo del Condado  
 Distrito 4  
 Vote por 1

- Todd M. Turner**  
Unopposed/Sin Oponente

**Judge of the Circuit Court**  
**Circuit 7**  
**Vote for up to 6**  
 Juez de la Corte de Circuito  
 Circuito 7  
 Vote hasta por 6

- Tiffany H. Anderson**  
Unopposed/Sin Oponente
- Robin Bright**  
Unopposed/Sin Oponente
- Peter Killough**  
Unopposed/Sin Oponente
- William Snoddy**  
Unopposed/Sin Oponente
- Sean D. Wallace**  
Unopposed/Sin Oponente
- Judy Lynn Woodall**  
Unopposed/Sin Oponente

**Vote Both Sides**  
 Vote en ambos lados



<b>State's Attorney</b> <b>Vote for 1</b> Fiscal del Estado Vote por 1
<input type="radio"/> <b>Aisha Braveboy</b>
<input type="radio"/> <b>D. Michael Lyles</b>
<input type="radio"/> <b>Victor Ramirez</b>
<b>Clerk of the Circuit Court</b> <b>Vote for 1</b> Secretario de la Corte del Circuito Vote por 1
<input type="radio"/> <b>Mahasin El Amin</b>
<input type="radio"/> <b>Adrion Jackson Howell</b>
<input type="radio"/> <b>Adrian Orlando Mason</b>
<input type="radio"/> <b>Gloria McClam-Magruder</b>
<input type="radio"/> <b>Bonita Maria Rabalais</b>
<input type="radio"/> <b>Denise Roberts</b>
<b>Register of Wills</b> <b>Vote for 1</b> Registrador Testamentario Vote por 1
<input type="radio"/> <b>Toyin Fasakin</b>
<input type="radio"/> <b>Cereta A. Lee</b>
<b>Judge of the Orphans' Court</b> <b>Vote for up to 3</b> Juez de la Corte de Huérfanos Vote hasta por 3
<input type="radio"/> <b>Wendy Alise Cartwright</b>
<input type="radio"/> <b>Athena Malloy Groves</b>
<input type="radio"/> <b>Vicky L. Ivory-Orem</b>
<input type="radio"/> <b>Julius Terrell</b>
<b>Sheriff</b> <b>Vote for 1</b> Alguacil Vote por 1
<input type="radio"/> <b>Anthony Ayers</b>
<input type="radio"/> <b>Dave Grogan</b>
<input type="radio"/> <b>Melvin C. High</b>
<input type="radio"/> <b>Sylvester E. Jones, Sr.</b>
<input type="radio"/> <b>Percy Reeder, Sr.</b>
<input type="radio"/> <b>Kendal Wade</b>
<b>Democratic Central Committee At Large District 21</b> <b>Vote for 1</b> Comité Central Demócrata Representando el Condado Distrito 21 Vote por 1
<input type="radio"/> <b>Michelle Garcia</b>
<input type="radio"/> <b>Riley Scott Williams</b>
<b>Democratic Central Committee At Large District 22</b> <b>Vote for 1</b> Comité Central Demócrata Representando el Condado Distrito 22 Vote por 1
<input type="radio"/> <b>Danny Schaible</b> Unopposed/Sin Oponente
<b>Democratic Central Committee At Large District 23</b> <b>Vote for 1</b> Comité Central Demócrata Representando el Condado Distrito 23 Vote por 1
<input type="radio"/> <b>Willow Emerson</b>
<input type="radio"/> <b>Cheryl Landis</b>

<b>Democratic Central Committee At Large District 24</b> <b>Vote for 1</b> Comité Central Demócrata Representando el Condado Distrito 24 Vote por 1
<input type="radio"/> <b>Derrick L. Coley</b>
<input type="radio"/> <b>Chris Stevenson</b>
<input type="radio"/> <b>Pat Thornton</b>
<input type="radio"/> <b>Donjuan "DJ" Williams</b>
<b>Democratic Central Committee At Large District 25</b> <b>Vote for 1</b> Comité Central Demócrata Representando el Condado Distrito 25 Vote por 1
<input type="radio"/> <b>Sherma Jack Brisseau</b>
<input type="radio"/> <b>Kent Roberson</b>
<b>Democratic Central Committee At Large District 26</b> <b>Vote for 1</b> Comité Central Demócrata Representando el Condado Distrito 26 Vote por 1
<input type="radio"/> <b>Cynthia Lee Collins</b>
<input type="radio"/> <b>Angela R. Jones</b>
<input type="radio"/> <b>Ladel Lewis</b>
<input type="radio"/> <b>Nathaniel L. Wallace</b>
<b>Democratic Central Committee At Large District 27</b> <b>Vote for 1</b> Comité Central Demócrata Representando el Condado Distrito 27 Vote por 1
<input type="radio"/> <b>John D.B. Carr</b> Unopposed/Sin Oponente
<b>Democratic Central Committee At Large District 47</b> <b>Vote for 1</b> Comité Central Demócrata Representando el Condado Distrito 47 Vote por 1
<input type="radio"/> <b>Donnie T. Arrington, Sr.</b> Unopposed/Sin Oponente
<b>Democratic Central Committee District 22</b> <b>Vote for up to 2</b> Comité Central Demócrata Distrito 22 Vote hasta por 2
<input type="radio"/> <b>Patrick Gallaher</b>
<input type="radio"/> <b>Stephanie D. Hicks</b>
<input type="radio"/> <b>David Hiles</b>
<input type="radio"/> <b>Emmett V. Jordan</b>
<input type="radio"/> <b>Richard Schumaker</b>

<b>Board of Education District 2</b> <b>Vote for 1</b> Junta de Educación Distrito 2 Vote por 1
<input type="radio"/> <b>Rob Anthony</b>
<input type="radio"/> <b>Lupi Grady</b>
<input type="radio"/> <b>Joshua M. Thomas</b>

**End of Ballot**  
 Fin de la Papeleta



**Official Ballot**  
**2018 Gubernatorial Primary Election**  
**June 26, 2018**  
**State of Maryland, Prince George's County**  
**Democratic Ballot**

**BS DEM 70**

Papeleta Electoral Oficial  
 2018 Elección Primaria Gubernamental  
 26 de junio del 2018  
 Estado de Maryland, Condado de Prince George's  
 Papeleta del Partido Demócrata

**Instructions**  
**Instrucciones**

**Making Selections**  
 Como Marcar sus Selecciones

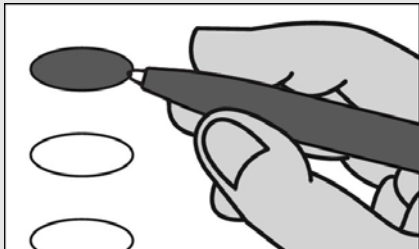

Fill in the oval to the left of the name of your choice. You must blacken the oval completely, and do not make any marks outside of the oval. You do not have to vote in every race.

Llene el óvalo a la izquierda del nombre de su selección. Debe rellenar completamente el óvalo. No haga ninguna marca fuera del óvalo. No tiene que votar en cada contienda.



Do not cross out or erase, or your vote may not count. If you make a mistake or a stray mark, you may ask for a new ballot.

No tache o borre su voto. Si comete un error o hace una marca demás, puede solicitar una nueva papeleta.

**Governor / Lt. Governor**  
**Vote for 1**  
 Gobernador / Vicegobernador  
 Vote por 1

- Rushern L. Baker, III**  
and/y  
**Elizabeth Embry**
- Ralph Jaffe**  
and/y  
**Freda Jaffe**
- Ben Jealous**  
and/y  
**Susan Turnbull**
- James Hugh Jones, II**  
and/y  
**Charles S. Waters**
- Kevin Kamenetz**  
and/y  
**Valerie Ervin**
- Rich Madaleno**  
and/y  
**Luwanda Jenkins**
- Alec Ross**  
and/y  
**Julie C. Verratti**
- Jim Shea**  
and/y  
**Brandon M. Scott**
- Krish O'Mara Vignarajah**  
and/y  
**Sharon Y. Blake**

**Comptroller**  
**Vote for 1**  
 Contralor  
 Vote por 1

- Peter Franchot**  
Unopposed/Sin Oponente

**Attorney General**  
**Vote for 1**  
 Procurador General  
 Vote por 1

- Brian E. Frosh**  
Unopposed/Sin Oponente

**U.S. Senator**  
**Vote for 1**  
 Senador de EE.UU.  
 Vote por 1

- Ben Cardin**
- Erik Jetmir**
- Chelsea Manning**
- Marcia H. Morgan**
- Jerome "Jerry" Segal**
- Richard "Rikki" Vaughn**
- Debbie "Rica" Wilson**
- Lih Young**

**Representative in Congress**  
**District 4**  
**Vote for 1**  
 Representante en el Congreso  
 Distrito 4  
 Vote por 1

- Anthony G. Brown**  
Unopposed/Sin Oponente

**State Senator**  
**District 47**  
**Vote for 1**  
 Senador Estatal  
 Distrito 47  
 Vote por 1

- Malcolm Augustine**
- Adrian Petrus**

**House of Delegates**  
**District 47B**  
**Vote for 1**  
 Cámara de Delegados  
 Distrito 47B  
 Vote por 1

- Robert F. Asprilla**
- Wanika Fisher**
- Carlo Sanchez**

**County Executive**  
**Vote for 1**  
 Ejecutivo del Condado  
 Vote por 1

- Angela Alsobrooks**
- Sam Bogley**
- Billy Bridges**
- Donna F. Edwards**
- Lewis S. Johnson**
- Michael E. Kennedy**
- Paul Monteiro**
- C. Anthony Muse**
- Tommie Thompson**

**County Council At Large**  
**Vote for up to 2**  
 Miembro del Concejo  
 Representando el Condado  
 Vote hasta por 2

- Juanita Culbreath-Miller**
- Mel Franklin**
- Calvin Hawkins**
- Melvin Bernard Johnson**
- Gerron Levi**
- Julian Lopez**
- Karen Toles**
- Reginald J. Tyer**
- Jonathan White**

**County Council**  
**District 1**  
**Vote for 1**  
 Concejo del Condado  
 Distrito 1  
 Vote por 1

- Tom Dernoga**
- Craig A. Moe**

**Judge of the Circuit Court**  
**Circuit 7**  
**Vote for up to 6**  
 Juez de la Corte de Circuito  
 Circuito 7  
 Vote hasta por 6

- Tiffany H. Anderson**  
Unopposed/Sin Oponente
- Robin Bright**  
Unopposed/Sin Oponente
- Peter Killough**  
Unopposed/Sin Oponente
- William Snoddy**  
Unopposed/Sin Oponente
- Sean D. Wallace**  
Unopposed/Sin Oponente
- Judy Lynn Woodall**  
Unopposed/Sin Oponente

**Vote Both Sides**  
 Vote en ambos lados



<b>State's Attorney</b> <b>Vote for 1</b> Fiscal del Estado Vote por 1
<input type="radio"/> <b>Aisha Braveboy</b>
<input type="radio"/> <b>D. Michael Lyles</b>
<input type="radio"/> <b>Victor Ramirez</b>
<b>Clerk of the Circuit Court</b> <b>Vote for 1</b> Secretario de la Corte del Circuito Vote por 1
<input type="radio"/> <b>Mahasin El Amin</b>
<input type="radio"/> <b>Adrion Jackson Howell</b>
<input type="radio"/> <b>Adrian Orlando Mason</b>
<input type="radio"/> <b>Gloria McClam-Magruder</b>
<input type="radio"/> <b>Bonita Maria Rabalais</b>
<input type="radio"/> <b>Denise Roberts</b>
<b>Register of Wills</b> <b>Vote for 1</b> Registrador Testamentario Vote por 1
<input type="radio"/> <b>Toyin Fasakin</b>
<input type="radio"/> <b>Cereta A. Lee</b>
<b>Judge of the Orphans' Court</b> <b>Vote for up to 3</b> Juez de la Corte de Huérfanos Vote hasta por 3
<input type="radio"/> <b>Wendy Alise Cartwright</b>
<input type="radio"/> <b>Athena Malloy Groves</b>
<input type="radio"/> <b>Vicky L. Ivory-Orem</b>
<input type="radio"/> <b>Julius Terrell</b>
<b>Sheriff</b> <b>Vote for 1</b> Alguacil Vote por 1
<input type="radio"/> <b>Anthony Ayers</b>
<input type="radio"/> <b>Dave Grogan</b>
<input type="radio"/> <b>Melvin C. High</b>
<input type="radio"/> <b>Sylvester E. Jones, Sr.</b>
<input type="radio"/> <b>Percy Reeder, Sr.</b>
<input type="radio"/> <b>Kendal Wade</b>
<b>Democratic Central Committee At Large District 21</b> <b>Vote for 1</b> Comité Central Demócrata Representando el Condado Distrito 21 Vote por 1
<input type="radio"/> <b>Michelle Garcia</b>
<input type="radio"/> <b>Riley Scott Williams</b>
<b>Democratic Central Committee At Large District 22</b> <b>Vote for 1</b> Comité Central Demócrata Representando el Condado Distrito 22 Vote por 1
<input type="radio"/> <b>Danny Schaible</b> Unopposed/Sin Oponente
<b>Democratic Central Committee At Large District 23</b> <b>Vote for 1</b> Comité Central Demócrata Representando el Condado Distrito 23 Vote por 1
<input type="radio"/> <b>Willow Emerson</b>
<input type="radio"/> <b>Cheryl Landis</b>

<b>Democratic Central Committee At Large District 24</b> <b>Vote for 1</b> Comité Central Demócrata Representando el Condado Distrito 24 Vote por 1
<input type="radio"/> <b>Derrick L. Coley</b>
<input type="radio"/> <b>Chris Stevenson</b>
<input type="radio"/> <b>Pat Thornton</b>
<input type="radio"/> <b>Donjuan "DJ" Williams</b>
<b>Democratic Central Committee At Large District 25</b> <b>Vote for 1</b> Comité Central Demócrata Representando el Condado Distrito 25 Vote por 1
<input type="radio"/> <b>Sherma Jack Brisseau</b>
<input type="radio"/> <b>Kent Roberson</b>
<b>Democratic Central Committee At Large District 26</b> <b>Vote for 1</b> Comité Central Demócrata Representando el Condado Distrito 26 Vote por 1
<input type="radio"/> <b>Cynthia Lee Collins</b>
<input type="radio"/> <b>Angela R. Jones</b>
<input type="radio"/> <b>Ladel Lewis</b>
<input type="radio"/> <b>Nathaniel L. Wallace</b>
<b>Democratic Central Committee At Large District 27</b> <b>Vote for 1</b> Comité Central Demócrata Representando el Condado Distrito 27 Vote por 1
<input type="radio"/> <b>John D.B. Carr</b> Unopposed/Sin Oponente
<b>Democratic Central Committee At Large District 47</b> <b>Vote for 1</b> Comité Central Demócrata Representando el Condado Distrito 47 Vote por 1
<input type="radio"/> <b>Donnie T. Arrington, Sr.</b> Unopposed/Sin Oponente
<b>Democratic Central Committee District 47B</b> <b>Vote for 1</b> Comité Central Demócrata Distrito 47B Vote por 1
<input type="radio"/> <b>Wayne Thunder Williams</b> Unopposed/Sin Oponente
<b>End of Ballot</b> Fin de la Papeleta 

<b>Board of Education District 3</b> <b>Vote for 1</b> Junta de Educación Distrito 3 Vote por 1
<input type="radio"/> <b>Juwan Blocker</b>
<input type="radio"/> <b>Pamela Boozer-Strother</b>
<input type="radio"/> <b>Irene Holtzman</b>
<input type="radio"/> <b>Catherine Bennett Nwosu</b>



**Official Ballot**  
**2018 Gubernatorial Primary Election**  
**June 26, 2018**  
**State of Maryland, Prince George's County**  
**Non-Partisan Ballot**

**BS NON 1**

Papeleta Electoral Oficial  
2018 Elección Primaria Gubernamental  
26 de junio del 2018  
Estado de Maryland, Condado de Prince George's  
Papeleta del Sin Partido

**Instructions**  
**Instrucciones**

**Making Selections**  
**Como Marcar sus Selecciones**

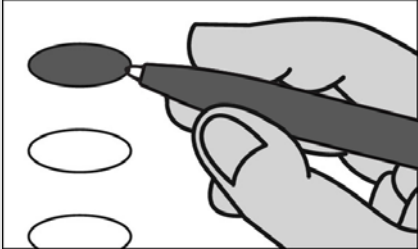

**Fill in the oval to the left of the name of your choice. You must blacken the oval completely, and do not make any marks outside of the oval. You do not have to vote in every race.**

Llene el óvalo a la izquierda del nombre de su selección. Debe rellenar completamente el óvalo. No haga ninguna marca fuera del óvalo. No tiene que votar en cada contienda.



**Do not cross out or erase, or your vote may not count. If you make a mistake or a stray mark, you may ask for a new ballot.**

No tache o borre su voto. Si comete un error o hace una marca demás, puede solicitar una nueva papeleta.

**Board of Education**  
**District 2**  
**Vote for 1**  
Junta de Educación  
Distrito 2  
Vote por 1

- Rob Anthony**
- Lupi Grady**
- Joshua M. Thomas**

**End of Ballot**  
**Fin de la Papeleta**



Proof

**Official Ballot**  
**2018 Gubernatorial Primary Election**  
**June 26, 2018**  
**State of Maryland, Prince George's County**  
**Non-Partisan Ballot**

**BS NON 2**

Papeleta Electoral Oficial  
2018 Elección Primaria Gubernamental  
26 de junio del 2018  
Estado de Maryland, Condado de Prince George's  
Papeleta del Sin Partido

**Instructions**  
**Instrucciones**

**Making Selections**  
**Como Marcar sus Selecciones**

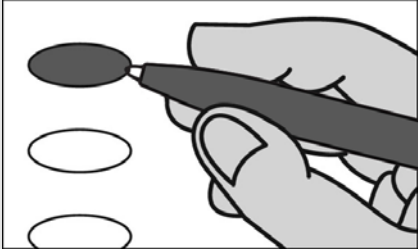

**Fill in the oval to the left of the name of your choice. You must blacken the oval completely, and do not make any marks outside of the oval. You do not have to vote in every race.**

Llene el óvalo a la izquierda del nombre de su selección. Debe rellenar completamente el óvalo. No haga ninguna marca fuera del óvalo. No tiene que votar en cada contienda.



**Do not cross out or erase, or your vote may not count. If you make a mistake or a stray mark, you may ask for a new ballot.**

No tache o borre su voto. Si comete un error o hace una marca demás, puede solicitar una nueva papeleta.

**Board of Education**  
**District 9**  
**Vote for 1**  
Junta de Educación  
Distrito 9  
Vote por 1

- Matt Green**
- Don D. Massey**
- Arun Puracken**
- Sonya Williams**

**End of Ballot**  
**Fin de la Papeleta**



Proof

**Official Ballot**  
**2018 Gubernatorial Primary Election**  
**June 26, 2018**  
**State of Maryland, Prince George's County**  
**Non-Partisan Ballot**

**BS NON 3**

Papeleta Electoral Oficial  
2018 Elección Primaria Gubernamental  
26 de junio del 2018  
Estado de Maryland, Condado de Prince George's  
Papeleta del Sin Partido

**Instructions**  
**Instrucciones**

**Making Selections**  
**Como Marcar sus Selecciones**

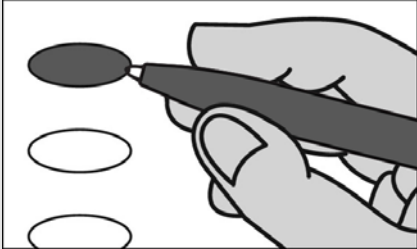

**Fill in the oval to the left of the name of your choice. You must blacken the oval completely, and do not make any marks outside of the oval. You do not have to vote in every race.**

Llene el óvalo a la izquierda del nombre de su selección. Debe rellenar completamente el óvalo. No haga ninguna marca fuera del óvalo. No tiene que votar en cada contienda.



**Do not cross out or erase, or your vote may not count. If you make a mistake or a stray mark, you may ask for a new ballot.**

No tache o borre su voto. Si comete un error o hace una marca demás, puede solicitar una nueva papeleta.

**Board of Education**  
**District 6**  
**Vote for 1**  
Junta de Educación  
Distrito 6  
Vote por 1

- Carolyn Maria Boston**
- Caleb A. Camara**
- Pat Fletcher**
- Belinda Queen**
- Ava Annette Richardson**
- David E. Shelton**
- Anthony Triplin**

**End of Ballot**  
**Fin de la Papeleta**



Proof

**Official Ballot**  
**2018 Gubernatorial Primary Election**  
**June 26, 2018**  
**State of Maryland, Prince George's County**  
**Non-Partisan Ballot**

**BS NON 4**

Papeleta Electoral Oficial  
2018 Elección Primaria Gubernamental  
26 de junio del 2018  
Estado de Maryland, Condado de Prince George's  
Papeleta del Sin Partido

**Instructions**  
**Instrucciones**

**Making Selections**  
**Como Marcar sus Selecciones**

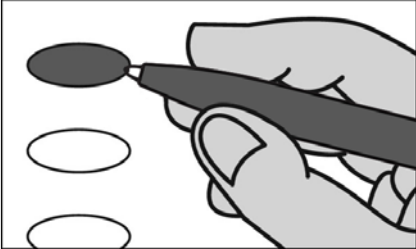

**Fill in the oval to the left of the name of your choice. You must blacken the oval completely, and do not make any marks outside of the oval. You do not have to vote in every race.**

Llene el óvalo a la izquierda del nombre de su selección. Debe rellenar completamente el óvalo. No haga ninguna marca fuera del óvalo. No tiene que votar en cada contienda.



**Do not cross out or erase, or your vote may not count. If you make a mistake or a stray mark, you may ask for a new ballot.**

No tache o borre su voto. Si comete un error o hace una marca demás, puede solicitar una nueva papeleta.

**Board of Education**  
**District 9**  
**Vote for 1**  
Junta de Educación  
Distrito 9  
Vote por 1

- Matt Green**
- Don D. Massey**
- Arun Puracken**
- Sonya Williams**

**End of Ballot**  
**Fin de la Papeleta**



Proof



**Official Ballot**  
**2018 Gubernatorial Primary Election**  
**June 26, 2018**  
**State of Maryland, Prince George's County**  
**Non-Partisan Ballot**

**BS NON 5**

Papeleta Electoral Oficial  
2018 Elección Primaria Gubernamental  
26 de junio del 2018  
Estado de Maryland, Condado de Prince George's  
Papeleta del Sin Partido

**Instructions**  
**Instrucciones**

**Making Selections**  
**Como Marcar sus Selecciones**

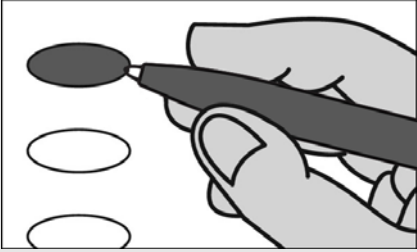

**Fill in the oval to the left of the name of your choice. You must blacken the oval completely, and do not make any marks outside of the oval. You do not have to vote in every race.**

Llene el óvalo a la izquierda del nombre de su selección. Debe rellenar completamente el óvalo. No haga ninguna marca fuera del óvalo. No tiene que votar en cada contienda.



**Do not cross out or erase, or your vote may not count. If you make a mistake or a stray mark, you may ask for a new ballot.**

No tache o borre su voto. Si comete un error o hace una marca demás, puede solicitar una nueva papeleta.

**Board of Education**  
**District 3**  
**Vote for 1**  
Junta de Educación  
Distrito 3  
Vote por 1

- Juwan Blocker**
- Pamela Boozer-Strother**
- Irene Holtzman**
- Catherine Bennett Nwosu**

**End of Ballot**  
**Fin de la Papeleta**



Proof

**Official Ballot**  
**2018 Gubernatorial Primary Election**  
**June 26, 2018**  
**State of Maryland, Prince George's County**  
**Non-Partisan Ballot**

**BS NON 6**

Papeleta Electoral Oficial  
2018 Elección Primaria Gubernamental  
26 de junio del 2018  
Estado de Maryland, Condado de Prince George's  
Papeleta del Sin Partido

**Instructions**  
**Instrucciones**

**Making Selections**  
**Como Marcar sus Selecciones**

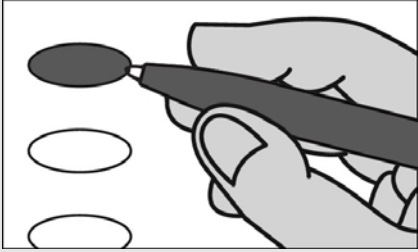

**Fill in the oval to the left of the name of your choice. You must blacken the oval completely, and do not make any marks outside of the oval. You do not have to vote in every race.**

Llene el óvalo a la izquierda del nombre de su selección. Debe rellenar completamente el óvalo. No haga ninguna marca fuera del óvalo. No tiene que votar en cada contienda.



**Do not cross out or erase, or your vote may not count. If you make a mistake or a stray mark, you may ask for a new ballot.**

No tache o borre su voto. Si comete un error o hace una marca demás, puede solicitar una nueva papeleta.

**Board of Education**  
**District 3**  
**Vote for 1**  
Junta de Educación  
Distrito 3  
Vote por 1

- Juwan Blocker**
- Pamela Boozer-Strother**
- Irene Holtzman**
- Catherine Bennett Nwosu**

**End of Ballot**  
**Fin de la Papeleta**



Proof

**Official Ballot**  
**2018 Gubernatorial Primary Election**  
**June 26, 2018**  
**State of Maryland, Prince George's County**  
**Non-Partisan Ballot**

**BS NON 7**

Papeleta Electoral Oficial  
2018 Elección Primaria Gubernamental  
26 de junio del 2018  
Estado de Maryland, Condado de Prince George's  
Papeleta del Sin Partido

**Instructions**  
**Instrucciones**

**Making Selections**  
**Como Marcar sus Selecciones**

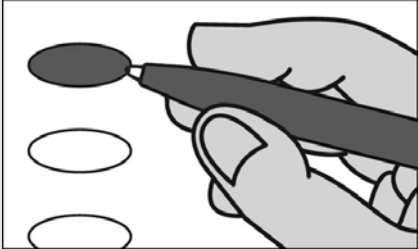

**Fill in the oval to the left of the name of your choice. You must blacken the oval completely, and do not make any marks outside of the oval. You do not have to vote in every race.**

Llene el óvalo a la izquierda del nombre de su selección. Debe rellenar completamente el óvalo. No haga ninguna marca fuera del óvalo. No tiene que votar en cada contienda.



**Do not cross out or erase, or your vote may not count. If you make a mistake or a stray mark, you may ask for a new ballot.**

No tache o borre su voto. Si comete un error o hace una marca demás, puede solicitar una nueva papeleta.

**Board of Education**  
**District 6**  
**Vote for 1**  
Junta de Educación  
Distrito 6  
Vote por 1

- Carolyn Maria Boston**
- Caleb A. Camara**
- Pat Fletcher**
- Belinda Queen**
- Ava Annette Richardson**
- David E. Shelton**
- Anthony Triplin**

**End of Ballot**  
**Fin de la Papeleta**



Proof