

Seguimiento del mercado laboral en el municipio de Murcia

Enero
2023

PRINCIPALES CARACTERÍSTICAS

Paro registrado

- Aumenta el paro registrado en Murcia en el mes de enero, situándose la cifra de desempleados en 28.756, cifra un 2,61% superior a la existente en diciembre (28.025). A nivel regional, el paro registrado ha seguido una trayectoria similar en este último mes, con un crecimiento del 2,44%, mientras que en el conjunto del país ha aumentado un 2,49%.
- La cifra de parados para este primer mes de 2023 es ligeramente superior a la registrada en enero de 2022, cuando había 28.261 desempleados.
- La evolución del número de parados con respecto a diciembre ha seguido una trayectoria desigual en los diferentes sectores, siendo el sector servicios el que ha concentrado un mayor incremento, frente al descenso en los sectores agrario e industria. Por secciones de actividad, han sido “Comercio; reparación de vehículos”, “Actividades administrativas y de servicios auxiliares” y “Hostelería” las que han registrado un mayor aumento en su cifra de parados este mes.
- En cuanto a las diferentes cohortes de edad analizadas, el desempleo ha crecido en todas ellas.

Contrataciones

- Por su parte, el número de contratos formalizados en enero se ha situado en 14.093, cifra superior a la registrada en diciembre (13.422). Solo el 46,77% de estos contratos han sido temporales.
- Son aproximadamente nueve mil contrataciones menos que las formalizadas en enero de 2022. Con respecto a dicho mes, se ha registrado un descenso en la contratación en todos los sectores de actividad, con excepción de la construcción, siendo ostensiblemente grande en el sector agrario.
- Con respecto al mes de diciembre el aumento se ha repartido entre todos los sectores de actividad, salvo el sector servicios.
- En términos absolutos, la sección de actividad que presenta un mayor aumento en el número de contratos con respecto al mes anterior es, con gran diferencia, “Agricultura, ganadería, selvicultura y pesca”, seguida de “Industria manufacturera” y “Construcción”.

PARO REGISTRADO (Diciembre 2022)

Paro registrado total

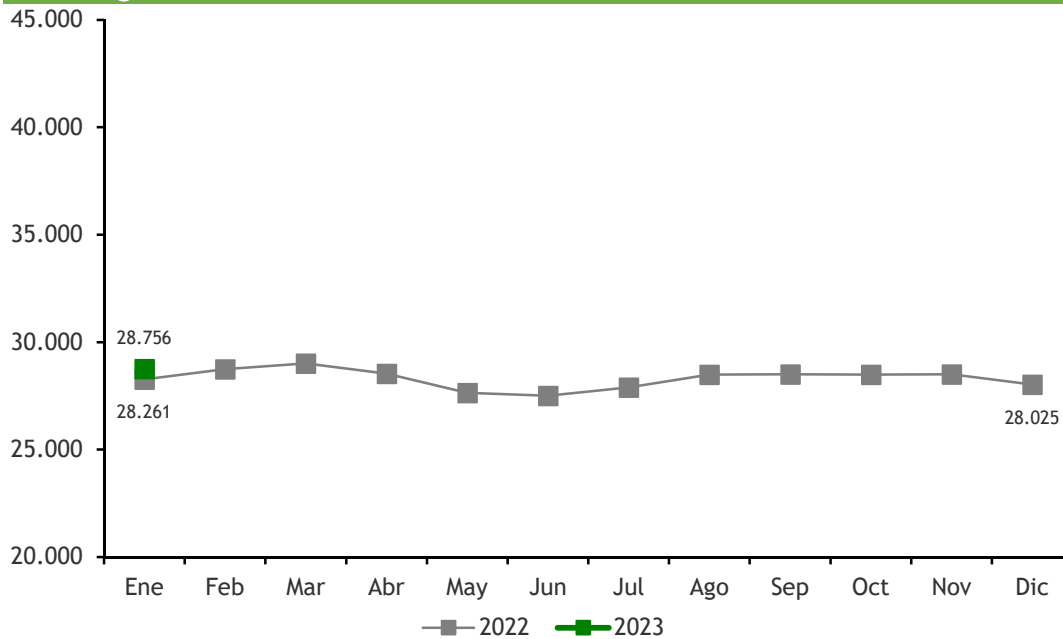

Paro registrado por sexo y nacionalidad

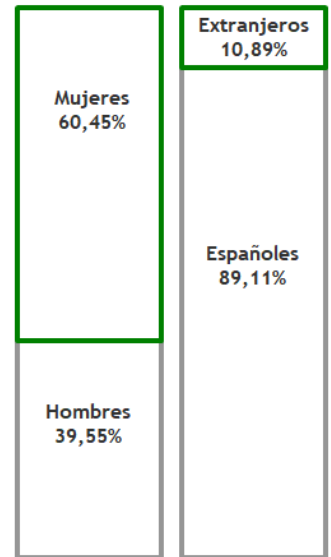

Paro registrado por sectores económicos

	ene-22	dic-22	ene-23	Variación anual	Variación último mes
Agrario	902	729	728	-19,29%	-0,14%
Industria	2.430	2.530	2.507	3,17%	-0,91%
Construcción	2.313	2.195	2.198	-4,97%	0,14%
Servicios	20.175	19.935	20.718	2,69%	3,93%
Sin actividad	2.441	2.636	2.605	6,72%	-1,18%
TOTAL	28.261	28.025	28.756	1,75%	2,61%

Secciones con mayor variación de parados en el último mes

Sección sin actividad	-31
Industria manufacturera	-23
Información y comunicaciones	-5
Hostelería	+153
Activ. administ. y de serv. auxiliares	+172
Comercio; reparación de vehículos	+210

Paro registrado por tramos de edad

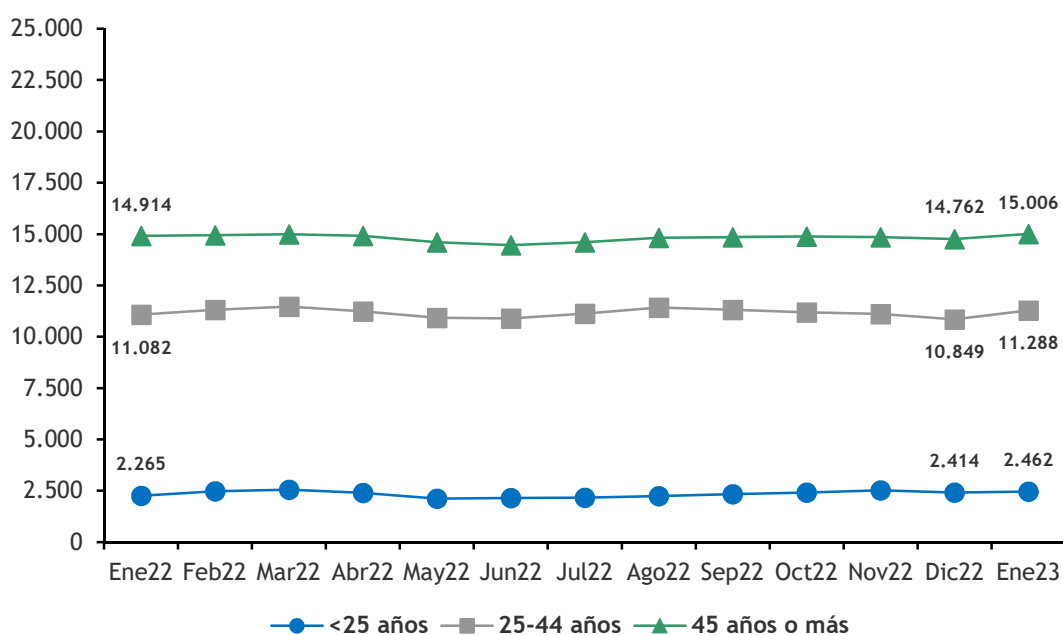

Parados sobre PPA

	Murcia	Región Murcia	España
ene-22	9,24	9,37	10,11
feb-22	9,39	9,49	10,07
mar-22	9,48	9,58	10,06
abr-22	9,33	9,34	9,78
may-22	9,03	9,00	9,46
jun-22	8,99	8,97	9,32
jul-22	9,12	8,99	9,33
ago-22	9,31	9,21	9,46
sep-22	9,32	9,34	9,52
oct-22	9,31	9,10	9,43
nov-22	9,31	9,11	9,32
dic-22	9,16	9,00	9,18
ene-23	9,40	9,22	9,41

CONTRATACIÓN (Diciembre 2023)

Contratos totales registrados

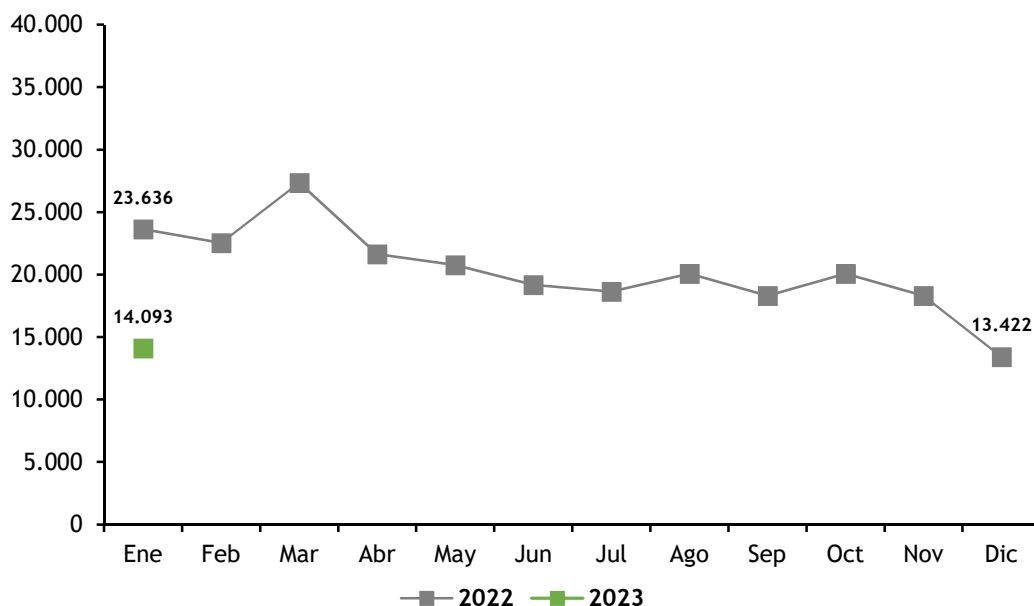

Contrataciones por sexo y nacionalidad

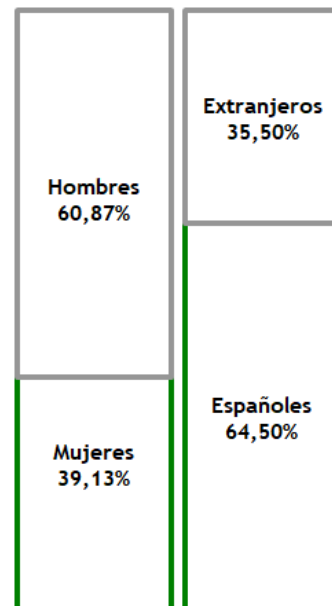

Contratos registrados por sectores económicos

	ene-22	dic-22	ene-23	Variación anual	Variación último mes
Agrario	9.294	2.491	3.509	-62,24%	40,87%
Industria	2.165	1.102	1.412	-34,78%	28,13%
Construcción	723	550	796	10,10%	44,73%
Servicios	11.454	9.279	8.376	-26,87%	-9,73%
TOTAL	23.636	13.422	14.093	-40,37%	5,00%

Secciones con mayor variación de contratos en el último mes

Agricultura, ganad., selv., pesca	+1.018
Industria manufacturera	+321
Construcción	+246
Activ. artíst., recreat. y de entret.	-159
Transporte y almacenamiento	-253
Hostelería	-655

Contratos registrados por tramos de edad

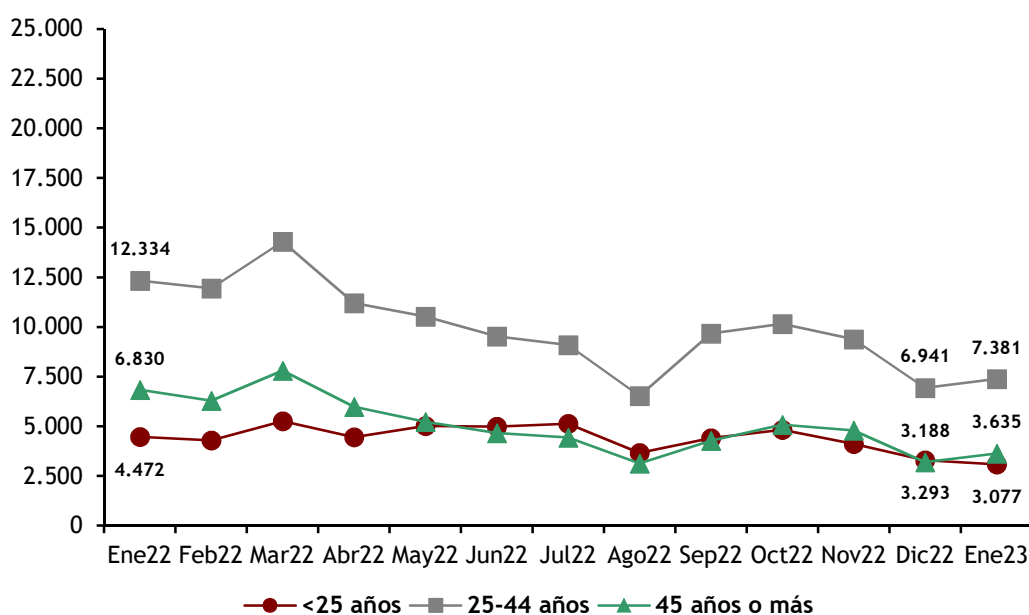

Contratos registrados por modalidad

	Temporales	Indefinidos
ene-22	20.555	3.081
feb-22	18.172	4.363
mar-22	19.680	7.681
abr-22	9.975	11.672
may-22	10.387	10.381
jun-22	8.688	10.493
jul-22	9.915	8.736
ago-22	6.780	6.541
sep-22	7.041	11.297
oct-22	8.360	11.705
nov-22	8.369	9.927
dic-22	7.164	6.258
ene-23	6.591	7.502