

Seguimiento del mercado laboral en el municipio de Murcia

Diciembre
2022

PRINCIPALES CARACTERÍSTICAS

Paro registrado

- Desciende el paro registrado en Murcia en el mes de diciembre, situándose la cifra de desempleados en 28.025, cifra un 1,66% inferior a la existente en noviembre (28.499). A nivel regional, el paro registrado ha seguido una trayectoria similar en este último mes, con un descenso del 1,14%, mientras que en el conjunto del país ha decrecido un 1,52%.
- La cifra de parados para este último mes de 2022 es ligeramente superior a la registrada en diciembre de 2021, cuando había 27.883 desempleados.
- La evolución del número de parados con respecto a noviembre ha seguido una trayectoria desigual en los diferentes sectores, siendo el sector construcción el único que no ha visto decrecer su cifra. Por secciones de actividad, han sido “Hostelería”, “Actividades sanitarias y de servicios sociales” y “Comercio; reparación de vehículos” las que han registrado un mayor descenso en su cifra de parados este mes. En el extremo opuesto, “Construcción” ha sido la que más ha visto incrementar su cifra.
- En cuanto a las diferentes cohortes de edad analizadas, el desempleo ha decrecido en todas ellas.

Contrataciones

- Por su parte, el número de contratos formalizados en diciembre se ha situado en 13.422, cifra inferior a la registrada en noviembre (18.296). Solo el 53,38% de estos contratos han sido temporales.
- Son aproximadamente doce mil contrataciones menos que las formalizadas en diciembre de 2021. Con respecto a dicho mes, se ha registrado un descenso en la contratación en todos los sectores de actividad, siendo ostensiblemente grande sobre todo en el sector agrario.
- Con respecto al mes de noviembre el descenso se ha repartido igualmente entre todos los sectores de actividad.
- En términos absolutos, la sección de actividad que presenta un mayor descenso en el número de contratos con respecto al mes anterior es, con gran diferencia, “Agricultura, ganadería, silvicultura y pesca”, seguida de “Actividades administrativas y servicios auxiliares” y “Comercio; reparación de vehículos”.

PARO REGISTRADO (Diciembre 2022)

Paro registrado total

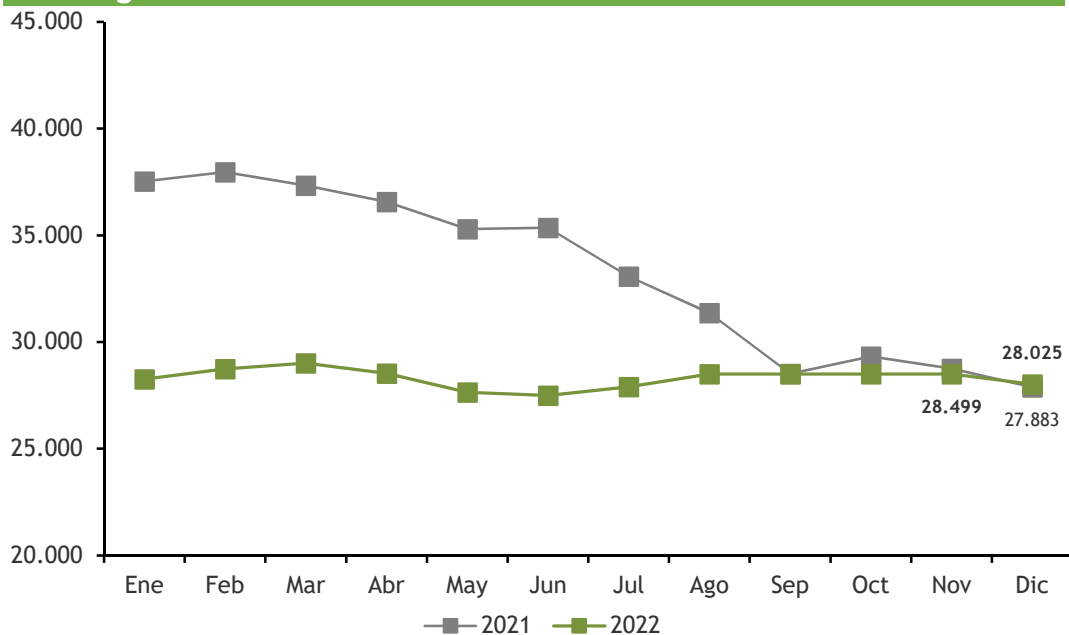

Paro registrado por sexo y nacionalidad

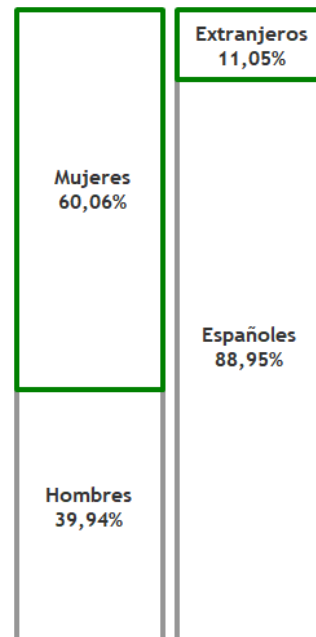

Paro registrado por sectores económicos

	dic-21	nov-22	dic-22	Variación anual	Variación último mes
Agrario	938	750	729	-22,28%	-2,80%
Industria	2.439	2.539	2.530	3,73%	-0,35%
Construcción	2.347	2.156	2.195	-6,48%	1,81%
Servicios	19.649	20.341	19.935	1,46%	-2,00%
Sin actividad	2.510	2.713	2.636	5,02%	-2,84%
TOTAL	27.883	28.499	28.025	0,51%	-1,66%

Secciones con mayor variación de parados en el último mes

Hostelería	-117
Activ. sanit. y de serv. sociales	-84
Comercio; reparación de vehículos	-83
Activ. artist., recreat. y de entret.	+5
Otros servicios	+12
Construcción	+39

Paro registrado por tramos de edad

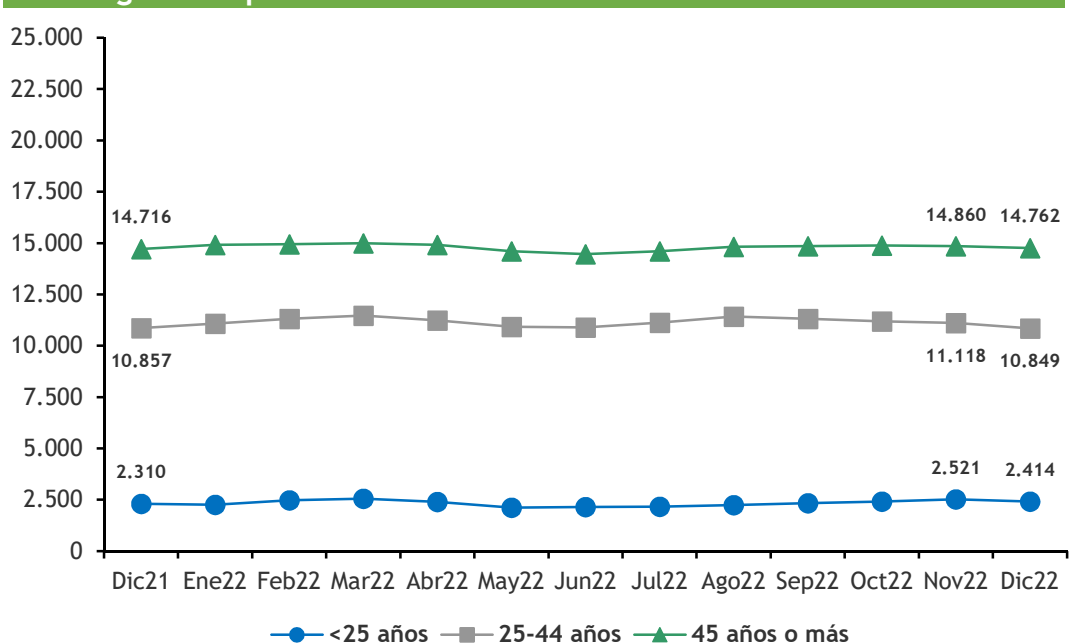

Parados sobre PPA

	Murcia	Región Murcia	España
dic-21	9,11	9,25	10,05
ene-22	9,24	9,37	10,11
feb-22	9,39	9,49	10,07
mar-22	9,48	9,58	10,06
abr-22	9,33	9,34	9,78
may-22	9,03	9,00	9,46
jun-22	8,99	8,97	9,32
jul-22	9,12	8,99	9,33
ago-22	9,31	9,21	9,46
sep-22	9,32	9,34	9,52
oct-22	9,31	9,10	9,43
nov-22	9,31	9,11	9,32
dic-22	9,16	9,00	9,18

CONTRATACIÓN (Diciembre 2022)

Contratos totales registrados

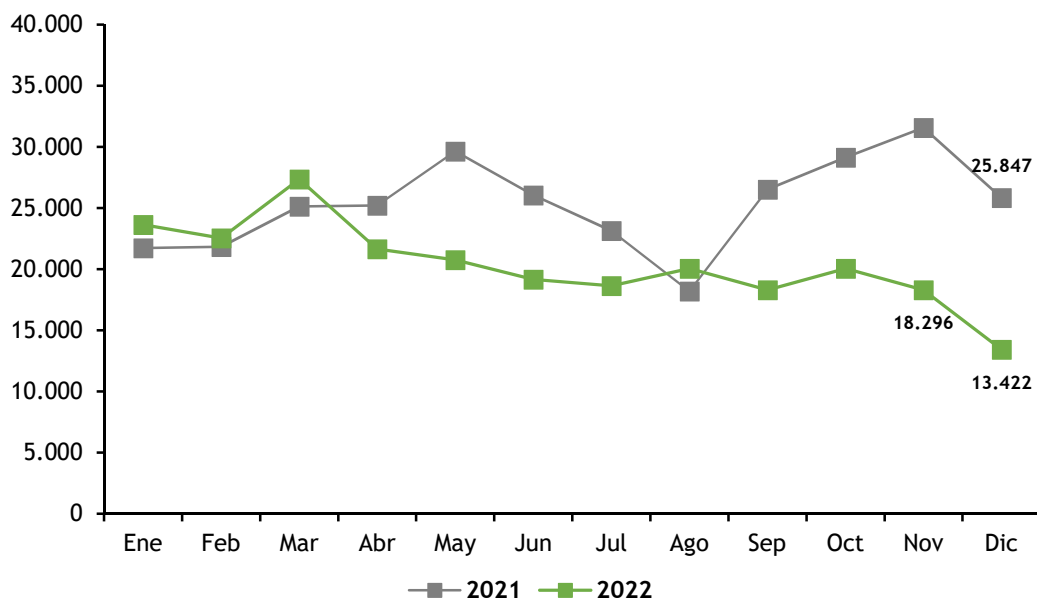

Contrataciones por sexo y nacionalidad

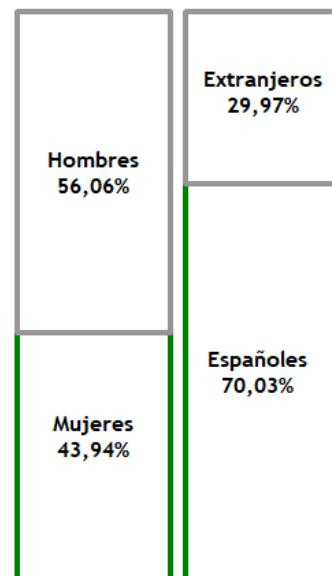

Contratos registrados por sectores económicos

Sector	dic-21	nov-22	dic-22	Variación anual	Variación último mes
Agrario	10.312	4.839	2.491	-75,84%	-48,52%
Industria	1.794	1.312	1.102	-38,57%	-16,01%
Construcción	649	936	550	-15,25%	-41,24%
Servicios	13.092	11.209	9.279	-29,12%	-17,22%
TOTAL	25.847	18.296	13.422	-48,07%	-26,64%

Secciones con mayor variación de contratos en el último mes

Activ. financieras y de seguros	+1
Activ. de organiz. y organiz. extrat.	+1
Construcción	-386
Comercio; reparación de vehículos	-430
Activ. administ. y serv. auxiliares	-550
Agricultura, ganad., selv., pesca	-2.348

Contratos registrados por tramos de edad

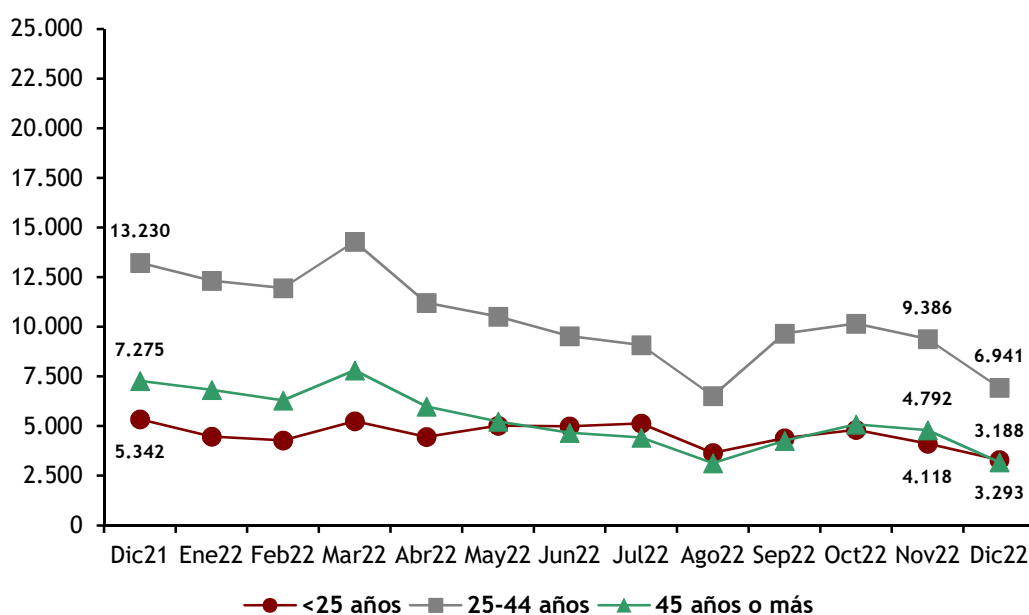

Contratos registrados por modalidad

	Temporales	Indefinidos
dic-21	23.645	2.202
ene-22	20.555	3.081
feb-22	18.172	4.363
mar-22	19.680	7.681
abr-22	9.975	11.672
may-22	10.387	10.381
jun-22	8.688	10.493
jul-22	9.915	8.736
ago-22	6.780	6.541
sep-22	7.041	11.297
oct-22	8.360	11.705
nov-22	8.369	9.927
dic-22	7.164	6.258