GRUPO BANCO MUNDIAL

Organigrama
En vigor desde el 1 de julio de 2024

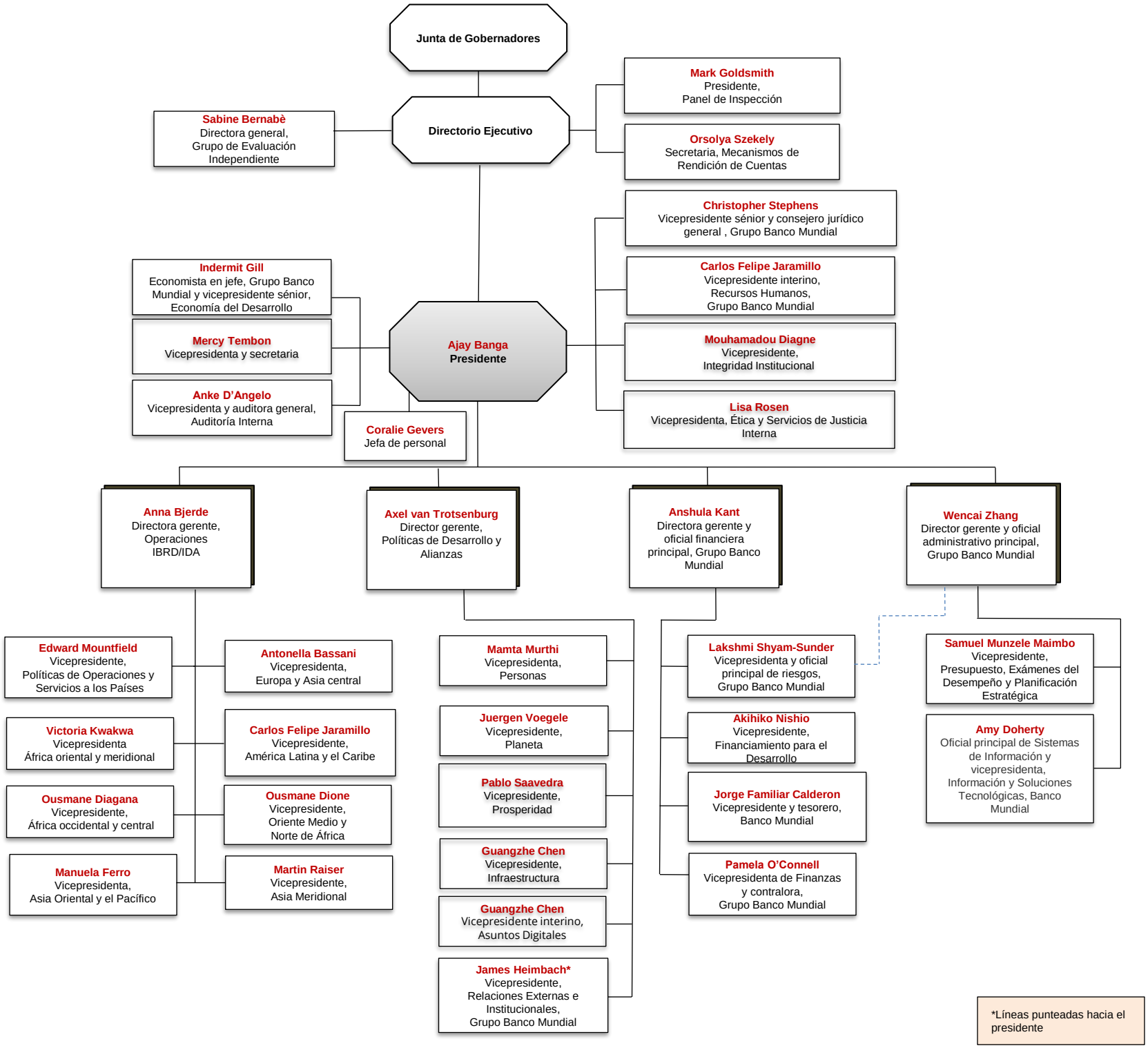

*Líneas punteadas hacia el presidente