

BERICHT

1. September 2011 – 31. Dezember 2011

**Preistransparenzdatenbank der E – Control
Spritpreisrechner**

Quartalsbericht Q4/2011

Gem. §3 Preistransparenzverordnung Treibstoffpreise 2011

INHALT

1. Zusammenfassung der Auswertungen	3
2. Einleitung.....	3
3. Gesetzliche Grundlage	4
4. Zeitraum der Auswertung	4
5. Entwicklung der Besucheranzahl	4
6. Datenauswertungen	6
6.1. Kennzahlen	6
6.2. Aufgliederung	6
6.3. Ergebnisse	7
6.4. Erläuterungen und Anmerkungen zu den Ergebnissen.....	8
ANLAGE zum Bericht Spritpreisrechner 1.9.2011 – 31.12.2011	9

1. Zusammenfassung der Auswertungen

In den vier Monaten vom 1. September 2011 bis zu 31.12.2011 haben 2.038.363 Besuche auf der Seite www.spritpreisrechner.at bzw. seit 27.10.2011 auch auf mobile.spritpreisrechner.at statt gefunden. Nach einer intensiven medialen Berichterstattung im August und Zugriffszahlen von über 200.000 Besuchen pro Tag haben sich im Berichtszeitraum die Besuche auf typischerweise 15.000 bis 20.000 eingependelt.

3081 Tankstellen melden Dieselpreise und 2736 Tankstellen melden Superpreise an die Preistransparenzdatenbank. Über 70% der Preismeldungen erfolgen über automatisierte Datenkommunikation zwischen Tankstellenketten und der Transparenzdatenbank, mehr als 20% der Preisänderungen werden über ein Web-Formular eingegeben. Die restlichen knapp 4% erfolgen über SMS Meldungen.

Im Schnitt nehmen etwa 1500 Tankstellenbetreiber Dieselpreis- beziehungsweise Superpreisänderungen pro Tag vor.

Regional erfolgen die meisten Preisänderungen pro Tankstelle in Kärnten, die wenigsten im Burgenland. Umgekehrt gibt es in Kärnten die geringsten Preisunterschiede, die höchsten in Niederösterreich. Mit einem Korrelationskoeffizienten von -0,63 scheint es, dass in Bundesländern mit mehr Preisanpassungen tendenziell die Preisunterschiede geringer sind allerdings unabhängig von der Preishöhe.

Hinsichtlich der Preisentwicklung wird auf den Treibstoffpreismonitor (<http://www.bmwfj.gv.at/EnergieUndBergbau/Energiepreise/Seiten/Treibstoffpreismonitor.aspx>) verwiesen, der Mengen gewichtete Durchschnittswerte zugrunde legt und damit die verlässlichsten Zahlen liefert. Demgegenüber werden beim Spritpreisrechner naturgemäß keine abgesetzten Mengen berücksichtigt, weshalb hilfsweise die Medianwerte herangezogen werden.

Bei Betrachtung der Medianwerte ist im Wochenablauf ein Preisverlaufsmuster zu erkennen. Während typischerweise die Preise am Freitag die Wochenspitze darstellen, ist der Sonntag der günstigste Tag der Woche.

Ebenso sind bei Betrachtung der Medianwerte bei Super 95 die teuersten Bezirke Österreichs im Zeitraum September bis zum 31. Dezember 2011 Landeck (1,407 €), Rohrbach (1,404 €) und Reutte (1,404 €), die günstigsten Voitsberg (1,338 €), Zwettl (1,339 €) und Wels Stadt/Land ¹(1,354 €). Bei Diesel waren nach den Medianwerten die teuersten Bezirke Imst (1,394), Reutte (1,394) und Bludenz (1,394), die günstigsten Voitsberg (1,333 €), Zwettl (1,339 €) und Wiener Neustadt (1,346). Wie bereits unterstrichen, sind diese Ergebnisse mangels der Berücksichtigung der tatsächlich umgesetzten Menge rein rechnerische Werte und ergeben sich daraus keine verlässlichen Aussagen über die tatsächlich günstigsten Bezirke.

2. Einleitung

Aufgrund des Preistransparenzgesetzes sowie der am 1.8.2011 in Kraft getretenen Preistransparenzverordnung Treibstoffpreise 2011 hat die Energie-Control Austria gemäß

¹ Bezirke wurden aus Datenschutzgründen zusammengelegt

den Weisungen des Bundesministers für Wirtschaft, Familie und Jugend eine Preistransparenzdatenbank zu betreiben und im Internet zu veröffentlichen.

Die aktuellen Preise wurden der Öffentlichkeit über einen Spritpreisrechner zugänglich im Internet gemacht. Der Spritpreisrechner ermöglicht den Tankstellenbetreibern über unterschiedliche Mechanismen die vorgeschriebene Preisänderungsmeldung zu machen sowie den Konsumenten eine Information über die günstigsten Spritpreise in der Umgebung einer definierten Adresse zu finden.

Die Registrierung von Tankstellen im Spritpreisrechner – Administrationsbereich startete am 18. Juli 2011. Das Frontend unter www.spritpreisrecher.at wurde am 16.08.2011 online geschaltet.

Die Energie-Control Austria ist verpflichtet, die gemeldeten Daten in einem zusammenfassenden Bericht quartalsweise gemäß §3 Preistransparenzverordnung Treibstoffpreise 2011 für das Bundesministerium aufzubereiten.

3. Gesetzliche Grundlage

Auf Grund des § 1a des Preistransparenzgesetzes, BGBl. Nr. 761/1992, zuletzt geändert durch das Bundesgesetz BGBl. I Nr. 54/2011, wurde folgendes mit der Preistransparenzverordnung Treibstoffpreise 2011 vom 1.8.2011 verordnet:

§ 1. (1) Betreiber von Tankstellen, die auch Verbrauchern (§ 1 KSchG) Treibstoffe gewerbsmäßig anbieten, haben jeweils die an ihrem Tankstellenareal ausgezeichneten Preise für Dieselkraftstoff und Superbenzin 95 Oktan spätestens innerhalb einer halben Stunde nach der jeweiligen Preisänderung an die Preistransparenzdatenbank der E-Control in elektronischer Form zu melden.

§ 3. Die E-Control ist verpflichtet, die übermittelten Daten für die Dauer von mindestens einem Jahr aufzubewahren. Sie hat quartalsweise die gemeldeten Daten in einem zusammenfassenden Bericht an den Bundesminister für Wirtschaft, Familie und Jugend aufzubereiten, wobei insbesondere Preisentwicklungen und Häufigkeit der Preisänderungen sowie der Abfragen darzustellen sind. Dieser Bericht der E-Control ist auch dem Verein für Konsumenteninformation und der Bundesarbeitskammer unter Übermittlung der elektronischen Datengrundlagen zur Verfügung zu stellen.

4. Zeitraum der Auswertung

Der folgende Bericht berücksichtigt die Preismeldungen zwischen 1. September und 31. Dezember 2011. Der Zeitraum davor gilt als Testphase und ist daher für die weiteren Auswertungen irrelevant.

5. Entwicklung der Besucheranzahl

Die Besuche erfolgen über:

- Desktop - Anzahl der Besuche auf der Homepage-Seite über einen Computer-Browser,
- Mobil - Anzahl der Besuche auf der Spritpreisrechner-Web-App über einen Browser eines Smartphones oder Handys, möglich seit 27.10.2011

Als Besuch (Page View) zählt das Aufrufen und Schließen der Webseite d.h. ein Besuch kann eine oder mehrere Abfragen beinhalten.

Besuche gesamt	2.038.363
über Desktop	1.913.985
über Mobil	124.378



Abbildung 1: Entwicklung der Besuche



Abbildung 2: Gesamtanzahl der Besuche nach Bundesländern

6. Datenauswertungen

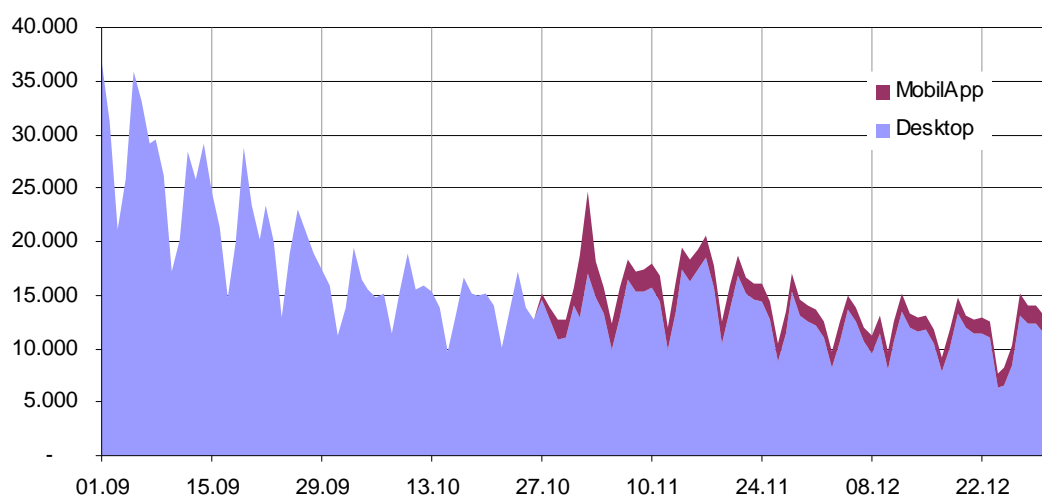
Die Auswertungen wurden getrennt nach Super und Diesel durchgeführt. Sie enthalten die Kennzahlen betreffend Tankstellenanzahl, Häufigkeit der Preisänderungen und Preise.

Die Darstellung dieser Kennzahlen ist tabellarisch und gegebenenfalls grafisch und je nach Möglichkeit aufgegliedert nach Bundesländern, Bezirken und Meldekanal, zusammengefasst für die betreffende Auswertungsperiode und je nach Möglichkeit im zeitlichen Verlauf (tägliche und monatliche Entwicklung).

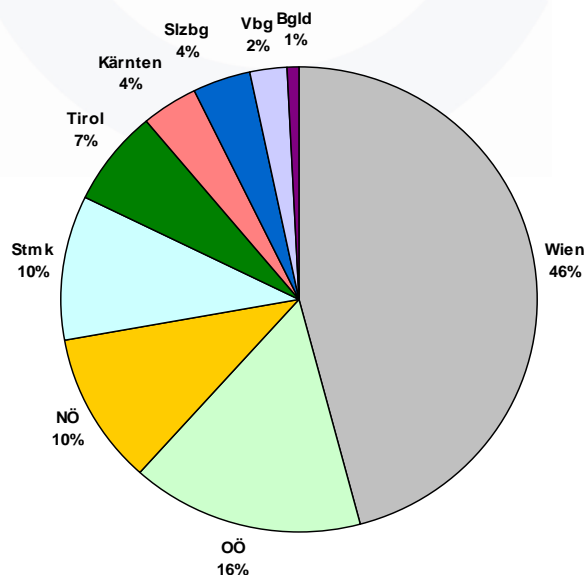
6.1. Kennzahlen

Anzahl der Tankstellen

Diese Kennzahl zeigt die Anzahl sämtlicher Tankstellen, welche in der Auswertungsperiode mindestens einmal eine Preisänderung gemeldet haben d.h. sie enthält auch die Tankstellen, welche in dieser Periode geöffnet, geschlossen oder neu übernommen wurden. Die Anzahl der Tankstellen ist in den zusammengefassten Auswertungen für die betreffende Periode gesamt, nach Bundesländern und nach Bezirken sowie in den detaillierten Auswertungen (tägliche Entwicklung gesamt Österreich) dargestellt.

Anzahl der Preisänderungen (Häufigkeit)

Diese Kennzahl zeigt die Anzahl sämtlicher gemeldeter Preisänderungen und wird wie folgt dargestellt:

- als absoluter Wert in den zusammengefassten Auswertungen für die betreffende Periode gesamt, nach Bundesländern, Bezirken und Meldekanal,
- als absoluter Wert in den detaillierten Auswertungen für tägliche und monatliche Entwicklung,
- Durchschnittshäufigkeit je Tankstelle in einem Bezirk, Bundesland oder gesamt (entspricht der Anzahl der Preisänderungen geteilt durch die Anzahl der Tankstellen für die Auswertungsperiode).

Preisauswertungen

Diese Auswertungen enthalten die folgenden Kennzahlen:

- Mittelwert - ist die Summe der ermittelten Preise geteilt durch die Anzahl der erfassten Preise (Preisänderungen) - d.h. kein gewichteter Mittelwert
- Median - teilt die der Größe nach sortierten Preise exakt in der Mitte.
- 1. und 3. Quartil: Quartile teilen die Preise in vier gleich große Teile ein.

Das erste Quartil teilt eine der Größe nach geordnete Liste so in zwei Teile, dass 25 % der Werte unterhalb dieses Quartils liegen und der Rest darüber. Das dritte Quartil teilt eine der Größe nach geordnete Liste so in zwei Teile, dass 75 % der Werte unterhalb dieses Quartils liegen und der Rest darüber. Das 4. Quartil ist der Maximalwert und das 2. Quartil ist der Median.

- Preisband = (3. Quartil – 1. Quartil) Absolut in EUR / Liter (€/Lit.)
- Preisband in % = Preisband/ 1.Quartil.

6.2. Aufgliederung

Die Aufgliederung der Kennzahlen erfolgt gegebenenfalls nach:

- Bundesländern (9),
- Bezirken (121): um die Datenschutzregelung nicht zu verletzen, wurde eine gezielte Zusammenfassung von Bezirken vorgenommen, für diejenigen Bezirke, welche weniger als 10 Tankstellen haben.
- Meldekanal - Tankstellen haben die folgenden Möglichkeiten der Preismeldung:
 - **per SMS (sms):** die Treibstoffart und der neue Preis werden an die SMS-Nummer gesendet. Daraufhin erhält der Sender eine Bestätigungs-SMS zur Kontrolle und der Vorgang ist abgeschlossen.
 - **per Internet (web):** der Tankstellenbetreiber loggt sich mit seinem Benutzernamen und Passwort ein und gibt die neuen Preise ein.
 - **per Fileservice (csv):** größere Handelsketten und Konzerne, bei denen die Preisgestaltung zentral gesteuert wird, melden ihre Preise für alle betroffenen Tankstellen gleichzeitig.

6.3. Ergebnisse

In der Anlage befinden sich die folgenden Ergebnisse der Auswertungen:

- 1.1. Zusammenfassung der Kennzahlen für den Berichtszeitraum nach Bundesländern (tabellarisch)
- 1.2. Tankstellenanzahl und Median für "Diesel" und "Super" nach Bundesländern (grafisch)
- 1.3. Häufigkeit und durchschnittliche Häufigkeit (je Tankstelle) der Preisänderungen für "Diesel" und "Super" nach Bundesländern (grafisch)
- 1.4. Entwicklung der Kennzahlen in Österreich für "Diesel" (tabellarisch)
- 1.5. Entwicklung der Kennzahlen in Österreich für "Super" (tabellarisch)
- 1.6. Entwicklung Median für „Diesel“ und „Super“ Preise in Österreich (grafisch)
- 1.7. Entwicklung der Häufigkeit der Preisänderungen für „Diesel“ und „Super“ Preise in Österreich (grafisch)

- 2.1. Entwicklung der Häufigkeit der Preisänderungen nach Bundesländern und aller Bundesländer zusammen für "Diesel" (tabellarisch)
- 2.2. Entwicklung der Häufigkeit der Preisänderungen nach Bundesländern für „Diesel“ (grafisch)
- 2.3. Entwicklung der Häufigkeit der Preisänderungen für "Diesel" Preise nach Bundesländern (grafisch)
- 2.4. Entwicklung der Häufigkeit der Preisänderungen nach Bundesländern und aller Bundesländer zusammen für "Super" (tabellarisch)
- 2.5. Entwicklung der Häufigkeit der Preisänderungen nach Bundesländern für "Super" (grafisch)
- 2.6. Entwicklung der Häufigkeit der Preisänderungen für "Super" Preise nach Bundesländern (grafisch)

- 3.1. Entwicklung der Mittelwerte der „Diesel“ Preise nach Bundesländern und aller Bundesländer zusammen (tabellarisch)
- 3.2. Entwicklung der Mittelwerte der „Diesel“ Preise nach Bundesländern (grafisch)
- 3.3. Entwicklung der Mittelwerte der "Super" Preise nach Bundesländern und aller Bundesländer zusammen (tabellarisch)
- 3.4. Entwicklung der Mittelwerte der "Super" Preise nach Bundesländern (grafisch)
- 4.1. Entwicklung der Median der "Diesel" Preise nach Bundesländern und aller Bundesländer zusammen (tabellarisch)
- 4.2. Entwicklung der Median der „Diesel“ Preise nach Bundesländern (grafisch)

4.3. Entwicklung der Median der "Super" Preise nach Bundesländern und aller Bundesländer zusammen (tabellarisch)

4.4. Entwicklung der Median der „Super“ Preise nach Bundesländern (grafisch)

5.1. Entwicklung der Kennzahlen nach Bezirken für "Diesel" (tabellarisch)

5.2. Entwicklung der Kennzahlen nach Bezirken für "Super" (tabellarisch)

6. Häufigkeit der Preisänderungen durch Tankstellenbetreiber je Meldekanal nach Monaten

6.4. Erläuterungen und Anmerkungen zu den Ergebnissen

Median versus Mittelwert

Die Auswertungen enthalten das ungewichtete arithmetische Mittel (Mittelwert) aller Preise und den Median. Für die Analysen ist der Median besser geeignet, als der Mittelwert, da er denjenigen Preis darstellt, welcher genau in der Mitte einer, der Größe nach geordneten Preisreihe steht. Der Mittelwert ist ungewichtet und berücksichtigt daher keine abgesetzte Menge zu den jeweiligen Preisen. Daher stellt er keinesfalls einen gewichteten Durchschnittspreis der betreffenden Auswertungsperiode in einem Bezirk, Bundesland oder insgesamt dar.

Mittelwertpreise des Spritpreisrechners versus Treibstoffmonitoring

Die Mittelwertpreise in diesen Auswertungen unterscheiden sich von denjenigen des wöchentlichen Treibstoffmonitors auf der BMWFJ Homepage, welche einen gewichteten Durchschnitt darstellen. Diese fallen etwas niedriger aus, was auch zu erwarten ist, da der Absatz an den günstigeren Tankstellen tendenziell höher ist.

ANLAGE
zum Bericht Spritpreisrechner
1.9.2011 – 31.12.2011



Spritpreisdatenbank - Report

Berichtszeitraum: 1. September - 31. Dezember 2011



1.1. Zusammenfassung der Kennzahlen für den Berichtszeitraum nach Bundesländern

DIESEL	Anzahl der Tankstellen	Anzahl der Änderungen (Häufigkeit)	durchschn. Häufigkeit	Preise in €/Lit.				Preisband	
				Mittelwert	Median	1. Quartil	3. Quartil	€/Liter	in %
Burgenland	153	11.013	72	1,372	1,374	1,352	1,393	0,041	3,0%
Kärnten	205	51.740	252	1,365	1,366	1,342	1,389	0,047	3,5%
Niederösterreich	750	111.878	149	1,360	1,359	1,339	1,379	0,040	3,0%
Oberösterreich	588	98.373	167	1,364	1,364	1,342	1,385	0,043	3,2%
Salzburg	200	38.121	191	1,369	1,369	1,346	1,389	0,043	3,2%
Steiermark	543	97.951	180	1,357	1,359	1,332	1,382	0,050	3,8%
Tirol	310	54.827	177	1,380	1,381	1,359	1,399	0,040	2,9%
Vorarlberg	108	23.139	214	1,379	1,38	1,359	1,399	0,040	2,9%
Wien	224	49.160	219	1,366	1,366	1,344	1,389	0,045	3,3%
Gesamt	3.081	536.202	174	1,365	1,366	1,342	1,389	0,047	3,5%

SUPER	Anzahl der Tankstellen	Anzahl der Änderungen (Häufigkeit)	durchschn. Häufigkeit	Preise in €/Lit.				Preisband	
				Mittelwert	Median	1. Quartil	3. Quartil	€/Liter	in %
Burgenland	129	10.331	80	1,382	1,381	1,366	1,399	0,033	2,4%
Kärnten	188	51.215	272	1,372	1,371	1,349	1,393	0,044	3,3%
Niederösterreich	631	106.909	169	1,368	1,368	1,348	1,389	0,041	3,0%
Oberösterreich	537	95.040	177	1,371	1,369	1,351	1,389	0,038	2,8%
Salzburg	178	35.459	199	1,376	1,374	1,351	1,399	0,048	3,6%
Steiermark	459	94.913	207	1,366	1,367	1,346	1,389	0,043	3,2%
Tirol	293	51.920	177	1,389	1,389	1,369	1,409	0,040	2,9%
Vorarlberg	97	21.707	224	1,389	1,389	1,371	1,404	0,033	2,4%
Wien	224	47.316	211	1,375	1,374	1,354	1,397	0,043	3,2%
Gesamt	2.736	514.810	188	1,373	1,374	1,352	1,394	0,042	3,1%

1.2. Tankstellenanzahl und Median für "Diesel" und "Super" nach Bundesländern

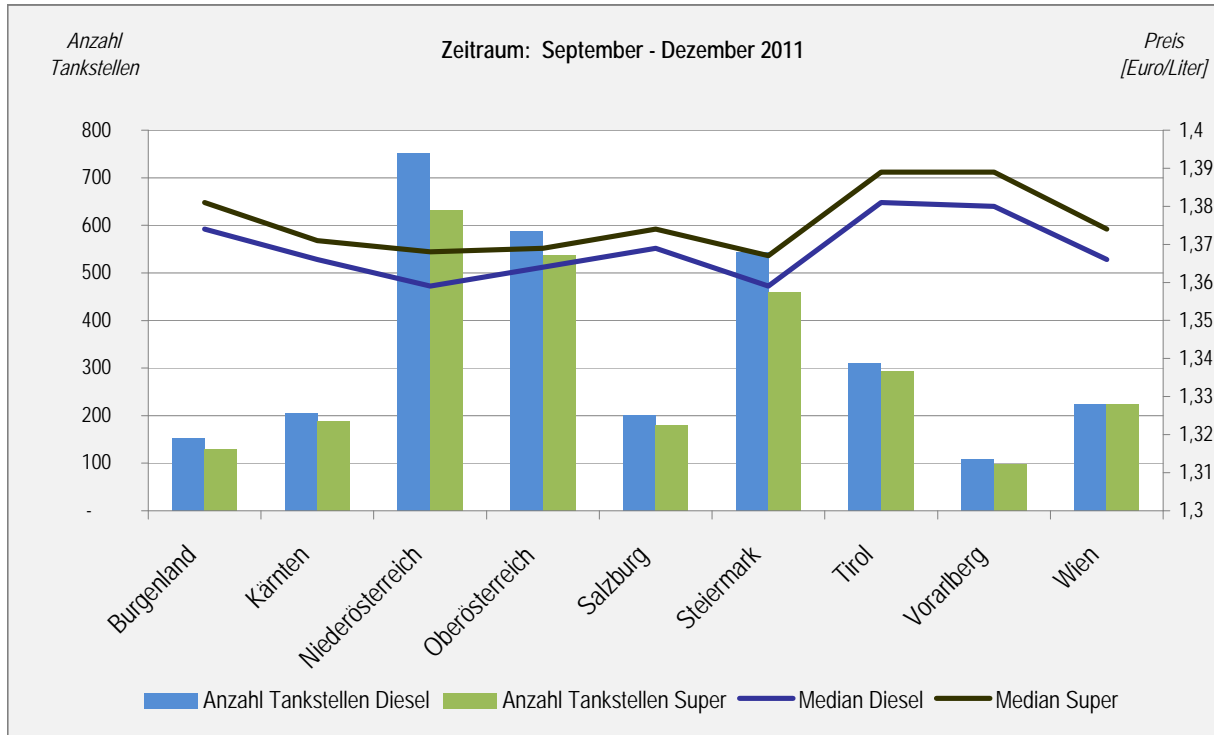

1.3. Häufigkeit und durchschnittliche Häufigkeit (je Tankstelle) der Preisänderungen für "Diesel" und "Super" nach Bundesländern

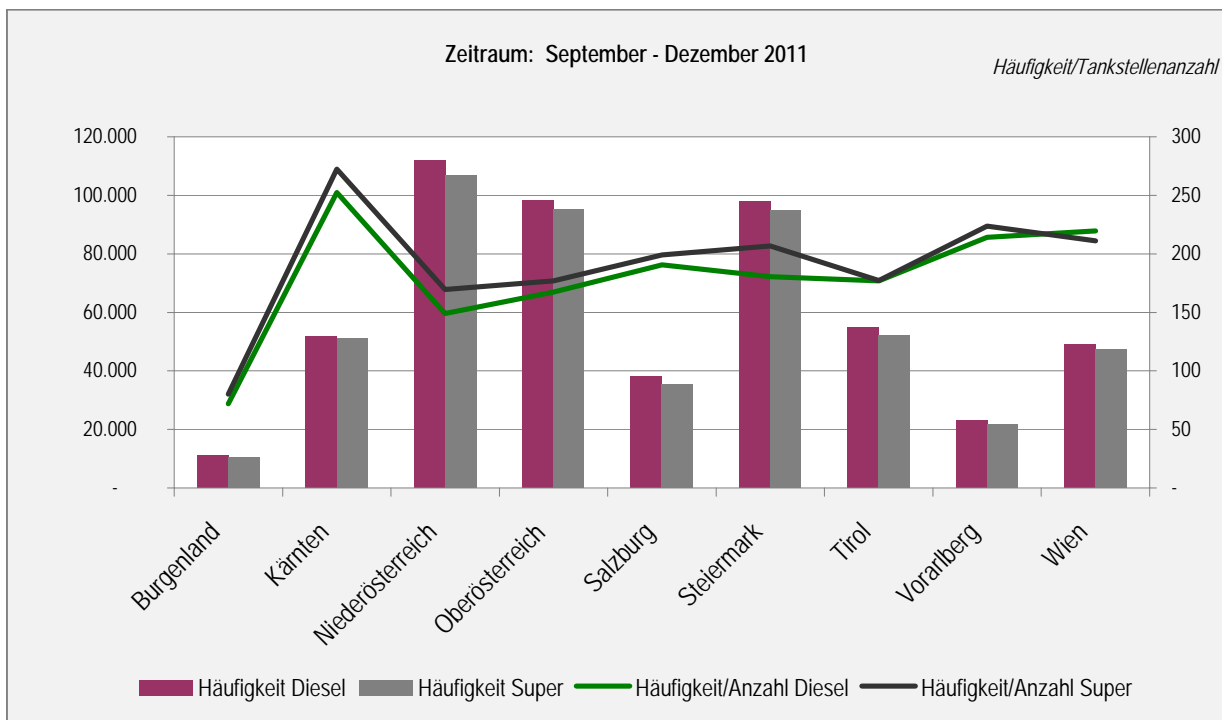

Spritpreisdatenbank - Report

Berichtszeitraum: 1. September - 31. Dezember 2011



1.4. Entwicklung der Kennzahlen in Österreich für "Diesel"

DIESEL	Anzahl der Tankstellen	Anzahl der Änderungen (Häufigkeit)	durchschn. Häufigkeit	Preise in €/Lit.				Preisband	
				Mittelwert	Median	1. Quartil	3. Quartil	€/Liter	in %
Do. 01.09.2011	2.074	6.035	1,96	1,336	1,336	1,317	1,359	0,042	3,2%
Fr. 02.09.2011	2.029	5.911	1,92	1,345	1,346	1,321	1,368	0,047	3,6%
Sa. 03.09.2011	1.292	2.062	0,67	1,328	1,326	1,309	1,347	0,038	2,9%
So. 04.09.2011	773	1.073	0,35	1,319	1,317	1,301	1,336	0,035	2,7%
Mo. 05.09.2011	1.902	5.359	1,74	1,344	1,344	1,324	1,366	0,042	3,2%
Di. 06.09.2011	1.923	5.915	1,92	1,344	1,343	1,324	1,366	0,042	3,2%
Mi. 07.09.2011	1.969	6.210	2,02	1,342	1,34	1,319	1,367	0,048	3,6%
Do. 08.09.2011	2.088	6.220	2,02	1,347	1,348	1,324	1,369	0,045	3,4%
Fr. 09.09.2011	2.043	6.068	1,97	1,351	1,349	1,329	1,377	0,048	3,6%
Sa. 10.09.2011	1.192	1.960	0,64	1,335	1,331	1,317	1,353	0,036	2,7%
So. 11.09.2011	793	1.089	0,35	1,327	1,323	1,309	1,339	0,030	2,3%
Mo. 12.09.2011	1.956	5.823	1,89	1,349	1,349	1,329	1,372	0,043	3,2%
Di. 13.09.2011	1.961	5.890	1,91	1,354	1,352	1,334	1,374	0,040	3,0%
Mi. 14.09.2011	1.858	5.733	1,86	1,353	1,349	1,334	1,374	0,040	3,0%
Do. 15.09.2011	1.848	5.840	1,90	1,350	1,349	1,334	1,369	0,035	2,6%
Fr. 16.09.2011	1.900	5.825	1,89	1,354	1,354	1,334	1,374	0,040	3,0%
Sa. 17.09.2011	1.196	1.950	0,63	1,335	1,334	1,319	1,349	0,030	2,3%
So. 18.09.2011	838	1.241	0,40	1,326	1,325	1,311	1,339	0,028	2,1%
Mo. 19.09.2011	1.880	5.653	1,83	1,350	1,349	1,329	1,369	0,040	3,0%
Di. 20.09.2011	1.830	5.937	1,93	1,352	1,352	1,334	1,372	0,038	2,8%
Mi. 21.09.2011	1.843	5.832	1,89	1,352	1,352	1,334	1,369	0,035	2,6%
Do. 22.09.2011	1.850	5.806	1,88	1,353	1,354	1,338	1,37	0,032	2,4%
Fr. 23.09.2011	1.843	5.858	1,90	1,350	1,349	1,334	1,369	0,035	2,6%
Sa. 24.09.2011	1.220	2.039	0,66	1,331	1,329	1,318	1,344	0,026	2,0%
So. 25.09.2011	916	1.319	0,43	1,322	1,321	1,309	1,334	0,025	1,9%
Mo. 26.09.2011	1.880	5.774	1,87	1,340	1,338	1,319	1,359	0,040	3,0%
Di. 27.09.2011	1.837	6.034	1,96	1,341	1,339	1,324	1,358	0,034	2,6%
Mi. 28.09.2011	1.840	6.084	1,97	1,341	1,339	1,324	1,359	0,035	2,6%
Do. 29.09.2011	1.781	6.002	1,95	1,342	1,341	1,326	1,359	0,033	2,5%
Fr. 30.09.2011	1.752	5.604	1,82	1,343	1,343	1,326	1,359	0,033	2,5%
Sa. 01.10.2011	1.116	1.806	0,59	1,326	1,3245	1,314	1,339	0,025	1,9%
So. 02.10.2011	758	1.104	0,36	1,317	1,314	1,304	1,329	0,025	1,9%
Mo. 03.10.2011	1.786	5.553	1,80	1,336	1,334	1,318	1,354	0,036	2,7%
Di. 04.10.2011	1.734	5.616	1,82	1,339	1,339	1,321	1,354	0,033	2,5%
Mi. 05.10.2011	1.752	5.692	1,85	1,341	1,339	1,324	1,359	0,035	2,6%
Do. 06.10.2011	1.724	5.499	1,78	1,343	1,343	1,327	1,359	0,032	2,4%
Fr. 07.10.2011	1.737	5.614	1,82	1,348	1,349	1,329	1,369	0,040	3,0%
Sa. 08.10.2011	1.152	1.910	0,62	1,330	1,329	1,318	1,343	0,025	1,9%
So. 09.10.2011	780	1.115	0,36	1,323	1,319	1,309	1,335	0,026	2,0%
Mo. 10.10.2011	1.815	5.565	1,81	1,345	1,348	1,327	1,364	0,037	2,8%
Di. 11.10.2011	1.914	6.020	1,95	1,352	1,353	1,334	1,37	0,036	2,7%
Mi. 12.10.2011	1.832	6.122	1,99	1,349	1,349	1,329	1,369	0,040	3,0%
Do. 13.10.2011	1.752	6.029	1,96	1,347	1,344	1,328	1,369	0,041	3,1%

Spritpreisdatenbank - Report

Berichtszeitraum: 1. September - 31. Dezember 2011



1.4. Entwicklung der Kennzahlen in Österreich für "Diesel"

DIESEL	Anzahl der Tankstellen	Anzahl der Änderungen (Häufigkeit)	durchschn. Häufigkeit	Preise in €/Lit.				Preisband	
				Mittelwert	Median	1. Quartil	3. Quartil	€/Liter	in %
Fr. 14.10.2011	1.860	5.861	1,90	1,352	1,354	1,334	1,374	0,040	3,0%
Sa. 15.10.2011	1.171	1.963	0,64	1,335	1,336	1,319	1,349	0,030	2,3%
So. 16.10.2011	821	1.174	0,38	1,330	1,329	1,314	1,343	0,029	2,2%
Mo. 17.10.2011	2.019	5.737	1,86	1,359	1,361	1,342	1,379	0,037	2,8%
Di. 18.10.2011	1.902	6.006	1,95	1,366	1,366	1,349	1,388	0,039	2,9%
Mi. 19.10.2011	1.793	5.090	1,65	1,372	1,374	1,354	1,389	0,035	2,6%
Do. 20.10.2011	1.830	5.790	1,88	1,367	1,367	1,349	1,384	0,035	2,6%
Fr. 21.10.2011	1.801	5.807	1,88	1,366	1,364	1,348	1,384	0,036	2,7%
Sa. 22.10.2011	1.161	1.943	0,63	1,348	1,346	1,334	1,359	0,025	1,9%
So. 23.10.2011	788	1.121	0,36	1,339	1,336	1,326	1,349	0,023	1,7%
Mo. 24.10.2011	1.808	5.419	1,76	1,362	1,364	1,343	1,379	0,036	2,7%
Di. 25.10.2011	1.827	5.872	1,91	1,368	1,368	1,349	1,387	0,038	2,8%
Mi. 26.10.2011	1.007	1.700	0,55	1,357	1,354	1,339	1,369	0,030	2,2%
Do. 27.10.2011	1.753	5.505	1,79	1,363	1,362	1,345	1,381	0,036	2,7%
Fr. 28.10.2011	1.813	5.405	1,75	1,364	1,364	1,348	1,379	0,031	2,3%
Sa. 29.10.2011	1.174	1.957	0,64	1,344	1,341	1,329	1,354	0,025	1,9%
So. 30.10.2011	743	1.040	0,34	1,337	1,333	1,324	1,348	0,024	1,8%
Mo. 31.10.2011	1.822	5.422	1,76	1,359	1,357	1,339	1,379	0,040	3,0%
Di. 01.11.2011	839	1.383	0,45	1,342	1,339	1,329	1,353	0,024	1,8%
Mi. 02.11.2011	1.866	5.636	1,83	1,363	1,359	1,344	1,383	0,039	2,9%
Do. 03.11.2011	1.865	5.386	1,75	1,370	1,369	1,354	1,389	0,035	2,6%
Fr. 04.11.2011	1.812	5.380	1,75	1,374	1,374	1,358	1,389	0,031	2,3%
Sa. 05.11.2011	1.147	1.982	0,64	1,357	1,357	1,344	1,369	0,025	1,9%
So. 06.11.2011	772	1.123	0,36	1,349	1,349	1,336	1,362	0,026	1,9%
Mo. 07.11.2011	1.855	5.010	1,63	1,378	1,379	1,363	1,397	0,034	2,5%
Di. 08.11.2011	1.895	5.416	1,76	1,383	1,3835	1,367	1,399	0,032	2,3%
Mi. 09.11.2011	1.888	6.715	2,18	1,387	1,389	1,369	1,403	0,034	2,5%
Do. 10.11.2011	1.955	5.891	1,91	1,393	1,394	1,379	1,409	0,030	2,2%
Fr. 11.11.2011	1.906	5.543	1,80	1,398	1,398	1,383	1,414	0,031	2,2%
Sa. 12.11.2011	1.018	1.698	0,55	1,383	1,383	1,373	1,394	0,021	1,5%
So. 13.11.2011	911	1.377	0,45	1,377	1,376	1,367	1,389	0,022	1,6%
Mo. 14.11.2011	1.899	5.673	1,84	1,399	1,399	1,383	1,419	0,036	2,6%
Di. 15.11.2011	1.870	5.801	1,88	1,407	1,404	1,389	1,424	0,035	2,5%
Mi. 16.11.2011	1.940	6.047	1,96	1,406	1,399	1,389	1,419	0,030	2,2%
Do. 17.11.2011	1.858	5.968	1,94	1,405	1,404	1,388	1,424	0,036	2,6%
Fr. 18.11.2011	1.644	4.499	1,46	1,413	1,416	1,397	1,429	0,032	2,3%
Sa. 19.11.2011	1.187	2.024	0,66	1,393	1,393	1,382	1,404	0,022	1,6%
So. 20.11.2011	774	1.101	0,36	1,383	1,383	1,374	1,392	0,018	1,3%
Mo. 21.11.2011	1.804	5.472	1,78	1,398	1,393	1,379	1,419	0,040	2,9%
Di. 22.11.2011	1.810	5.952	1,93	1,392	1,389	1,376	1,408	0,032	2,3%
Mi. 23.11.2011	1.709	5.474	1,78	1,388	1,387	1,373	1,399	0,026	1,9%
Do. 24.11.2011	1.651	5.260	1,71	1,388	1,388	1,372	1,402	0,030	2,2%
Fr. 25.11.2011	1.480	2.669	0,87	1,385	1,384	1,369	1,399	0,030	2,2%

Spritpreisdatenbank - Report

Berichtszeitraum: 1. September - 31. Dezember 2011



1.4. Entwicklung der Kennzahlen in Österreich für "Diesel"

DIESEL	Anzahl der Tankstellen	Anzahl der Änderungen (Häufigkeit)	durchschn. Häufigkeit	Preise in €/Lit.				Preisband	
				Mittelwert	Median	1. Quartil	3. Quartil	€/Liter	in %
Sa. 26.11.2011	1.199	2.090	0,68	1,371	1,369	1,359	1,384	0,025	1,8%
So. 27.11.2011	775	1.081	0,35	1,362	1,361	1,349	1,374	0,025	1,9%
Mo. 28.11.2011	1.764	5.952	1,93	1,383	1,383	1,367	1,399	0,032	2,3%
Di. 29.11.2011	1.731	5.658	1,84	1,388	1,389	1,371	1,404	0,033	2,4%
Mi. 30.11.2011	1.763	7.329	2,38	1,390	1,389	1,374	1,404	0,030	2,2%
Do. 01.12.2011	1.708	7.205	2,34	1,389	1,389	1,372	1,404	0,032	2,3%
Fr. 02.12.2011	1.799	5.640	1,83	1,387	1,389	1,369	1,402	0,033	2,4%
Sa. 03.12.2011	1.234	2.644	0,86	1,374	1,373	1,359	1,388	0,029	2,1%
So. 04.12.2011	902	2.257	0,73	1,371	1,369	1,354	1,387	0,033	2,4%
Mo. 05.12.2011	1.776	5.535	1,80	1,378	1,379	1,359	1,399	0,040	2,9%
Di. 06.12.2011	1.750	6.803	2,21	1,384	1,384	1,368	1,399	0,031	2,3%
Mi. 07.12.2011	1.759	7.062	2,29	1,386	1,387	1,369	1,399	0,030	2,2%
Do. 08.12.2011	1.030	1.669	0,54	1,370	1,369	1,356	1,384	0,028	2,1%
Fr. 09.12.2011	1.741	5.506	1,79	1,380	1,379	1,363	1,399	0,036	2,6%
Sa. 10.12.2011	1.174	1.999	0,65	1,364	1,364	1,349	1,379	0,030	2,2%
So. 11.12.2011	731	1.042	0,34	1,357	1,357	1,34	1,369	0,029	2,2%
Mo. 12.12.2011	1.839	5.908	1,92	1,372	1,369	1,355	1,389	0,034	2,5%
Di. 13.12.2011	1.748	5.703	1,85	1,373	1,374	1,356	1,389	0,033	2,4%
Mi. 14.12.2011	1.749	5.734	1,86	1,375	1,376	1,358	1,394	0,036	2,7%
Do. 15.12.2011	1.690	5.711	1,85	1,377	1,378	1,359	1,397	0,038	2,8%
Fr. 16.12.2011	1.729	5.711	1,85	1,375	1,374	1,358	1,394	0,036	2,7%
Sa. 17.12.2011	1.220	2.116	0,69	1,355	1,353	1,339	1,369	0,030	2,2%
So. 18.12.2011	835	1.272	0,41	1,348	1,344	1,332	1,364	0,032	2,4%
Mo. 19.12.2011	1.732	5.776	1,87	1,364	1,364	1,344	1,387	0,043	3,2%
Di. 20.12.2011	1.671	5.707	1,85	1,363	1,364	1,344	1,385	0,041	3,1%
Mi. 21.12.2011	1.734	5.716	1,86	1,367	1,369	1,347	1,389	0,042	3,1%
Do. 22.12.2011	1.721	5.359	1,74	1,376	1,379	1,354	1,398	0,044	3,2%
Fr. 23.12.2011	1.703	5.382	1,75	1,381	1,3855	1,364	1,399	0,035	2,6%
Sa. 24.12.2011	843	1.191	0,39	1,367	1,368	1,354	1,382	0,028	2,1%
So. 25.12.2011	501	703	0,23	1,362	1,359	1,347	1,379	0,032	2,4%
Mo. 26.12.2011	773	1.050	0,34	1,359	1,358	1,347	1,372	0,025	1,9%
Di. 27.12.2011	1.685	5.143	1,67	1,373	1,374	1,355	1,394	0,039	2,9%
Mi. 28.12.2011	1.692	5.417	1,76	1,377	1,379	1,357	1,399	0,042	3,1%
Do. 29.12.2011	1.676	5.538	1,80	1,376	1,379	1,355	1,399	0,044	3,2%
Fr. 30.12.2011	1.630	5.031	1,63	1,382	1,385	1,364	1,399	0,035	2,6%
Sa. 31.12.2011	911	1.479	0,48	1,365	1,361	1,349	1,383	0,034	2,5%

Spritpreisdatenbank - Report

Berichtszeitraum: 1. September - 31. Dezember 2011



1.5. Entwicklung der Kennzahlen in Österreich für "Super"

SUPER	Anzahl der Tankstellen	Anzahl der Änderungen (Häufigkeit)	durchschn. Häufigkeit	Preise in €/Lit.				Preisband	
				Mittelwert	Median	1. Quartil	3. Quartil	€/Liter	in %
Do. 01.09.2011	1.908	5.756	2,10	1,383	1,384	1,365	1,399	0,034	2,5%
Fr. 02.09.2011	1.927	5.663	2,07	1,394	1,397	1,375	1,414	0,039	2,8%
Sa. 03.09.2011	1.232	1.956	0,71	1,379	1,38	1,364	1,396	0,032	2,3%
So. 04.09.2011	722	978	0,36	1,373	1,374	1,356	1,388	0,032	2,4%
Mo. 05.09.2011	1.844	5.151	1,88	1,397	1,399	1,379	1,419	0,040	2,9%
Di. 06.09.2011	1.834	5.723	2,09	1,399	1,399	1,381	1,419	0,038	2,8%
Mi. 07.09.2011	1.890	5.922	2,16	1,400	1,399	1,381	1,419	0,038	2,8%
Do. 08.09.2011	1.949	5.907	2,16	1,406	1,404	1,386	1,424	0,038	2,7%
Fr. 09.09.2011	1.899	5.790	2,12	1,411	1,411	1,389	1,429	0,040	2,9%
Sa. 10.09.2011	1.129	1.834	0,67	1,394	1,394	1,379	1,408	0,029	2,1%
So. 11.09.2011	790	1.088	0,40	1,384	1,383	1,369	1,398	0,029	2,1%
Mo. 12.09.2011	1.845	5.649	2,06	1,407	1,406	1,387	1,424	0,037	2,7%
Di. 13.09.2011	1.817	5.615	2,05	1,409	1,408	1,393	1,424	0,031	2,2%
Mi. 14.09.2011	1.767	5.458	1,99	1,406	1,399	1,389	1,427	0,038	2,7%
Do. 15.09.2011	1.766	5.467	2,00	1,401	1,394	1,384	1,419	0,035	2,5%
Fr. 16.09.2011	1.805	5.630	2,06	1,405	1,403	1,386	1,422	0,036	2,6%
Sa. 17.09.2011	1.154	1.856	0,68	1,384	1,384	1,369	1,397	0,028	2,0%
So. 18.09.2011	818	1.225	0,45	1,375	1,375	1,359	1,389	0,030	2,2%
Mo. 19.09.2011	1.792	5.508	2,01	1,400	1,399	1,38	1,419	0,039	2,8%
Di. 20.09.2011	1.778	5.751	2,10	1,402	1,399	1,385	1,419	0,034	2,5%
Mi. 21.09.2011	1.749	5.636	2,06	1,400	1,399	1,384	1,414	0,030	2,2%
Do. 22.09.2011	1.711	5.422	1,98	1,399	1,399	1,384	1,409	0,025	1,8%
Fr. 23.09.2011	1.777	5.488	2,01	1,394	1,389	1,379	1,409	0,030	2,2%
Sa. 24.09.2011	1.203	2.005	0,73	1,372	1,373	1,361	1,383	0,022	1,6%
So. 25.09.2011	901	1.331	0,49	1,363	1,364	1,352	1,374	0,022	1,6%
Mo. 26.09.2011	1.774	5.565	2,03	1,378	1,374	1,359	1,397	0,038	2,8%
Di. 27.09.2011	1.772	5.693	2,08	1,375	1,37	1,359	1,394	0,035	2,6%
Mi. 28.09.2011	1.763	5.846	2,14	1,372	1,369	1,354	1,389	0,035	2,6%
Do. 29.09.2011	1.734	5.812	2,12	1,371	1,369	1,354	1,389	0,035	2,6%
Fr. 30.09.2011	1.688	5.303	1,94	1,369	1,364	1,353	1,389	0,036	2,7%
Sa. 01.10.2011	1.093	1.776	0,65	1,350	1,349	1,339	1,359	0,020	1,5%
So. 02.10.2011	754	1.080	0,39	1,341	1,339	1,329	1,349	0,020	1,5%
Mo. 03.10.2011	1.726	5.288	1,93	1,361	1,359	1,342	1,379	0,037	2,8%
Di. 04.10.2011	1.645	5.306	1,94	1,361	1,359	1,346	1,376	0,030	2,2%
Mi. 05.10.2011	1.669	5.412	1,98	1,361	1,359	1,346	1,378	0,032	2,4%
Do. 06.10.2011	1.637	5.172	1,89	1,364	1,363	1,349	1,379	0,030	2,2%
Fr. 07.10.2011	1.672	5.366	1,96	1,370	1,369	1,353	1,389	0,036	2,7%
Sa. 08.10.2011	1.138	1.869	0,68	1,354	1,353	1,342	1,369	0,027	2,0%
So. 09.10.2011	762	1.077	0,39	1,345	1,344	1,331	1,358	0,027	2,0%
Mo. 10.10.2011	1.724	5.291	1,93	1,367	1,369	1,349	1,388	0,039	2,9%
Di. 11.10.2011	1.769	5.742	2,10	1,376	1,379	1,356	1,397	0,041	3,0%
Mi. 12.10.2011	1.680	5.851	2,14	1,373	1,369	1,354	1,393	0,039	2,9%
Do. 13.10.2011	1.666	5.665	2,07	1,371	1,369	1,35	1,389	0,039	2,9%

Spritpreisdatenbank - Report

Berichtszeitraum: 1. September - 31. Dezember 2011



1.5. Entwicklung der Kennzahlen in Österreich für "Super"

SUPER	Anzahl der Tankstellen	Anzahl der Änderungen (Häufigkeit)	durchschn. Häufigkeit	Preise in €/Lit.				Preisband	
				Mittelwert	Median	1. Quartil	3. Quartil	€/Liter	in %
Fr. 14.10.2011	1.695	5.570	2,04	1,373	1,374	1,354	1,389	0,035	2,6%
Sa. 15.10.2011	1.141	1.938	0,71	1,355	1,354	1,342	1,368	0,026	1,9%
So. 16.10.2011	843	1.194	0,44	1,348	1,346	1,334	1,361	0,027	2,0%
Mo. 17.10.2011	1.794	5.449	1,99	1,376	1,379	1,359	1,397	0,038	2,8%
Di. 18.10.2011	1.733	5.769	2,11	1,383	1,383	1,366	1,399	0,033	2,4%
Mi. 19.10.2011	1.682	4.875	1,78	1,388	1,388	1,371	1,399	0,028	2,0%
Do. 20.10.2011	1.675	5.485	2,00	1,381	1,382	1,364	1,399	0,035	2,6%
Fr. 21.10.2011	1.671	5.527	2,02	1,379	1,379	1,362	1,394	0,032	2,3%
Sa. 22.10.2011	1.119	1.913	0,70	1,360	1,359	1,347	1,37	0,023	1,7%
So. 23.10.2011	812	1.159	0,42	1,350	1,348	1,336	1,363	0,027	2,0%
Mo. 24.10.2011	1.701	5.250	1,92	1,372	1,372	1,352	1,391	0,039	2,9%
Di. 25.10.2011	1.717	5.695	2,08	1,377	1,377	1,358	1,395	0,037	2,7%
Mi. 26.10.2011	992	1.670	0,61	1,365	1,363	1,349	1,379	0,030	2,2%
Do. 27.10.2011	1.679	5.378	1,97	1,371	1,369	1,352	1,389	0,037	2,7%
Fr. 28.10.2011	1.651	5.166	1,89	1,370	1,369	1,353	1,389	0,036	2,7%
Sa. 29.10.2011	1.146	1.948	0,71	1,349	1,348	1,337	1,359	0,022	1,6%
So. 30.10.2011	787	1.111	0,41	1,341	1,339	1,328	1,351	0,023	1,7%
Mo. 31.10.2011	1.676	5.180	1,89	1,361	1,359	1,339	1,383	0,044	3,3%
Di. 01.11.2011	841	1.396	0,51	1,344	1,343	1,329	1,354	0,025	1,9%
Mi. 02.11.2011	1.702	5.317	1,94	1,362	1,359	1,343	1,379	0,036	2,7%
Do. 03.11.2011	1.705	5.218	1,91	1,369	1,369	1,35	1,389	0,039	2,9%
Fr. 04.11.2011	1.685	5.160	1,89	1,373	1,374	1,356	1,389	0,033	2,4%
Sa. 05.11.2011	1.115	1.949	0,71	1,356	1,356	1,343	1,369	0,026	1,9%
So. 06.11.2011	818	1.182	0,43	1,348	1,348	1,333	1,361	0,028	2,1%
Mo. 07.11.2011	1.684	4.703	1,72	1,372	1,374	1,356	1,389	0,033	2,4%
Di. 08.11.2011	1.728	5.111	1,87	1,377	1,376	1,361	1,394	0,033	2,4%
Mi. 09.11.2011	1.714	6.420	2,35	1,381	1,383	1,364	1,399	0,035	2,6%
Do. 10.11.2011	1.740	5.597	2,05	1,387	1,388	1,369	1,401	0,032	2,3%
Fr. 11.11.2011	1.703	5.187	1,90	1,387	1,388	1,374	1,399	0,025	1,8%
Sa. 12.11.2011	943	1.554	0,57	1,371	1,37	1,361	1,379	0,018	1,3%
So. 13.11.2011	920	1.388	0,51	1,364	1,364	1,351	1,377	0,026	1,9%
Mo. 14.11.2011	1.671	5.381	1,97	1,379	1,379	1,364	1,397	0,033	2,4%
Di. 15.11.2011	1.666	5.289	1,93	1,383	1,384	1,368	1,399	0,031	2,3%
Mi. 16.11.2011	1.659	5.434	1,99	1,378	1,379	1,364	1,392	0,028	2,1%
Do. 17.11.2011	1.651	5.537	2,02	1,377	1,376	1,361	1,392	0,031	2,3%
Fr. 18.11.2011	1.492	4.056	1,48	1,383	1,387	1,369	1,399	0,030	2,2%
Sa. 19.11.2011	1.133	1.988	0,73	1,364	1,364	1,351	1,379	0,028	2,1%
So. 20.11.2011	772	1.098	0,40	1,354	1,355	1,341	1,366	0,025	1,9%
Mo. 21.11.2011	1.630	5.116	1,87	1,366	1,366	1,349	1,384	0,035	2,6%
Di. 22.11.2011	1.640	5.500	2,01	1,362	1,363	1,346	1,379	0,033	2,5%
Mi. 23.11.2011	1.626	5.219	1,91	1,357	1,358	1,339	1,374	0,035	2,6%
Do. 24.11.2011	1.566	5.051	1,85	1,358	1,359	1,339	1,377	0,038	2,8%
Fr. 25.11.2011	1.463	2.649	0,97	1,357	1,357	1,339	1,379	0,040	3,0%

Spritpreisdatenbank - Report

Berichtszeitraum: 1. September - 31. Dezember 2011



1.5. Entwicklung der Kennzahlen in Österreich für "Super"

SUPER	Anzahl der Tankstellen	Anzahl der Änderungen (Häufigkeit)	durchschn. Häufigkeit	Preise in €/Lit.				Preisband	
				Mittelwert	Median	1. Quartil	3. Quartil	€/Liter	in %
Sa. 26.11.2011	1.138	1.939	0,71	1,343	1,341	1,328	1,359	0,031	2,3%
So. 27.11.2011	730	994	0,36	1,337	1,334	1,32	1,352	0,032	2,4%
Mo. 28.11.2011	1.689	5.814	2,13	1,356	1,354	1,336	1,379	0,043	3,2%
Di. 29.11.2011	1.627	5.561	2,03	1,360	1,359	1,339	1,379	0,040	3,0%
Mi. 30.11.2011	1.660	7.062	2,58	1,360	1,359	1,34	1,379	0,039	2,9%
Do. 01.12.2011	1.618	7.034	2,57	1,359	1,359	1,339	1,379	0,040	3,0%
Fr. 02.12.2011	1.680	5.376	1,96	1,358	1,359	1,339	1,379	0,040	3,0%
Sa. 03.12.2011	1.206	2.608	0,95	1,345	1,343	1,327	1,363	0,036	2,7%
So. 04.12.2011	861	2.157	0,79	1,343	1,339	1,323	1,362	0,039	2,9%
Mo. 05.12.2011	1.693	5.354	1,96	1,351	1,349	1,329	1,374	0,045	3,4%
Di. 06.12.2011	1.682	6.653	2,43	1,357	1,359	1,338	1,379	0,041	3,1%
Mi. 07.12.2011	1.686	6.769	2,47	1,360	1,359	1,339	1,379	0,040	3,0%
Do. 08.12.2011	1.017	1.653	0,60	1,348	1,347	1,33	1,364	0,034	2,6%
Fr. 09.12.2011	1.656	5.339	1,95	1,358	1,357	1,339	1,379	0,040	3,0%
Sa. 10.12.2011	1.136	1.945	0,71	1,340	1,338	1,322	1,359	0,037	2,8%
So. 11.12.2011	678	995	0,36	1,334	1,329	1,314	1,352	0,038	2,9%
Mo. 12.12.2011	1.735	5.647	2,06	1,352	1,354	1,332	1,374	0,042	3,2%
Di. 13.12.2011	1.655	5.628	2,06	1,357	1,359	1,339	1,379	0,040	3,0%
Mi. 14.12.2011	1.704	5.690	2,08	1,361	1,363	1,342	1,382	0,040	3,0%
Do. 15.12.2011	1.626	5.686	2,08	1,361	1,359	1,341	1,384	0,043	3,2%
Fr. 16.12.2011	1.625	5.485	2,00	1,360	1,359	1,341	1,379	0,038	2,8%
Sa. 17.12.2011	1.185	2.030	0,74	1,339	1,338	1,324	1,354	0,030	2,3%
So. 18.12.2011	807	1.218	0,45	1,333	1,33	1,316	1,349	0,033	2,5%
Mo. 19.12.2011	1.666	5.549	2,03	1,352	1,353	1,329	1,376	0,047	3,5%
Di. 20.12.2011	1.628	5.607	2,05	1,356	1,356	1,334	1,379	0,045	3,4%
Mi. 21.12.2011	1.664	5.578	2,04	1,364	1,364	1,346	1,384	0,038	2,8%
Do. 22.12.2011	1.680	5.277	1,93	1,374	1,374	1,354	1,394	0,040	3,0%
Fr. 23.12.2011	1.691	5.309	1,94	1,379	1,383	1,36	1,399	0,039	2,9%
Sa. 24.12.2011	838	1.169	0,43	1,365	1,365	1,352	1,379	0,027	2,0%
So. 25.12.2011	505	702	0,26	1,360	1,359	1,342	1,377	0,035	2,6%
Mo. 26.12.2011	794	1.080	0,39	1,355	1,354	1,34	1,369	0,029	2,2%
Di. 27.12.2011	1.648	5.041	1,84	1,372	1,374	1,351	1,389	0,038	2,8%
Mi. 28.12.2011	1.638	5.336	1,95	1,375	1,377	1,356	1,396	0,040	2,9%
Do. 29.12.2011	1.648	5.368	1,96	1,377	1,379	1,358	1,398	0,040	2,9%
Fr. 30.12.2011	1.604	4.943	1,81	1,384	1,387	1,367	1,399	0,032	2,3%
Sa. 31.12.2011	918	1.514	0,55	1,366	1,364	1,349	1,382	0,033	2,4%

1.6. Entwicklung der Spritpreise in Österreich

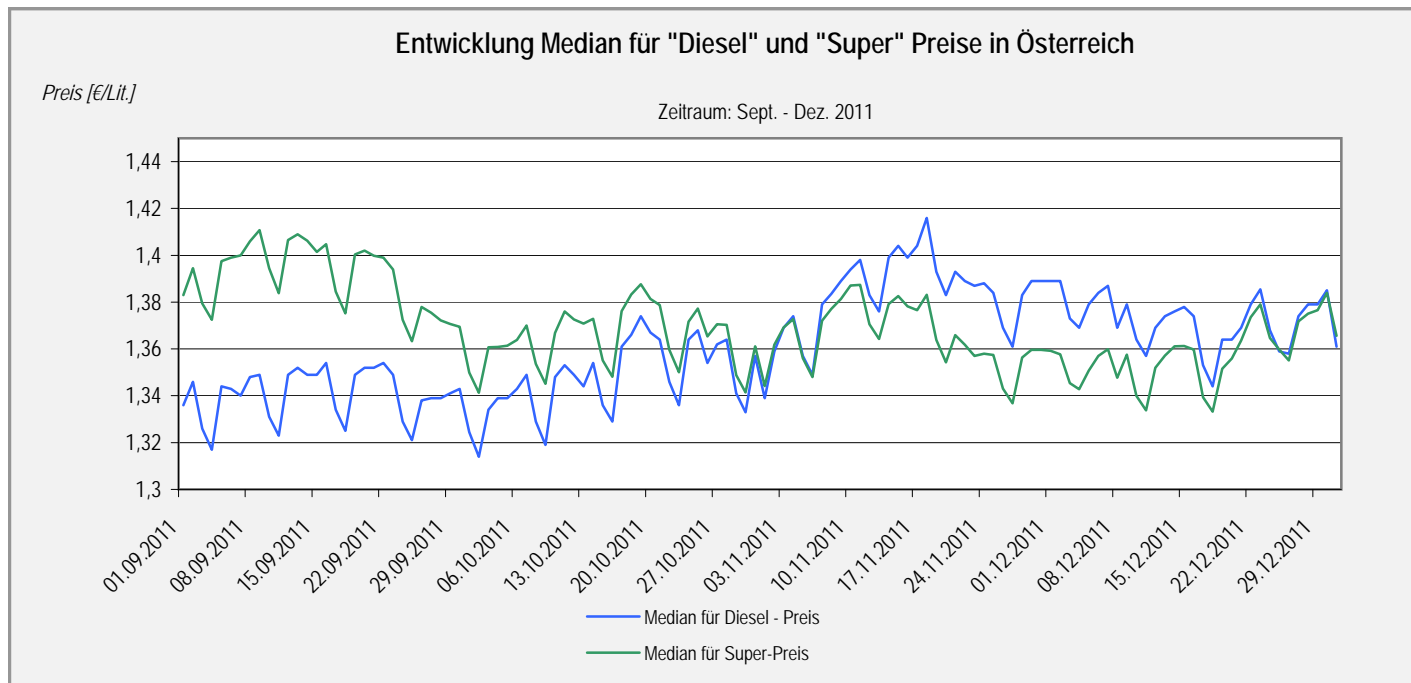

1.7. Entwicklung der Häufigkeit der Preisänderungen in Österreich

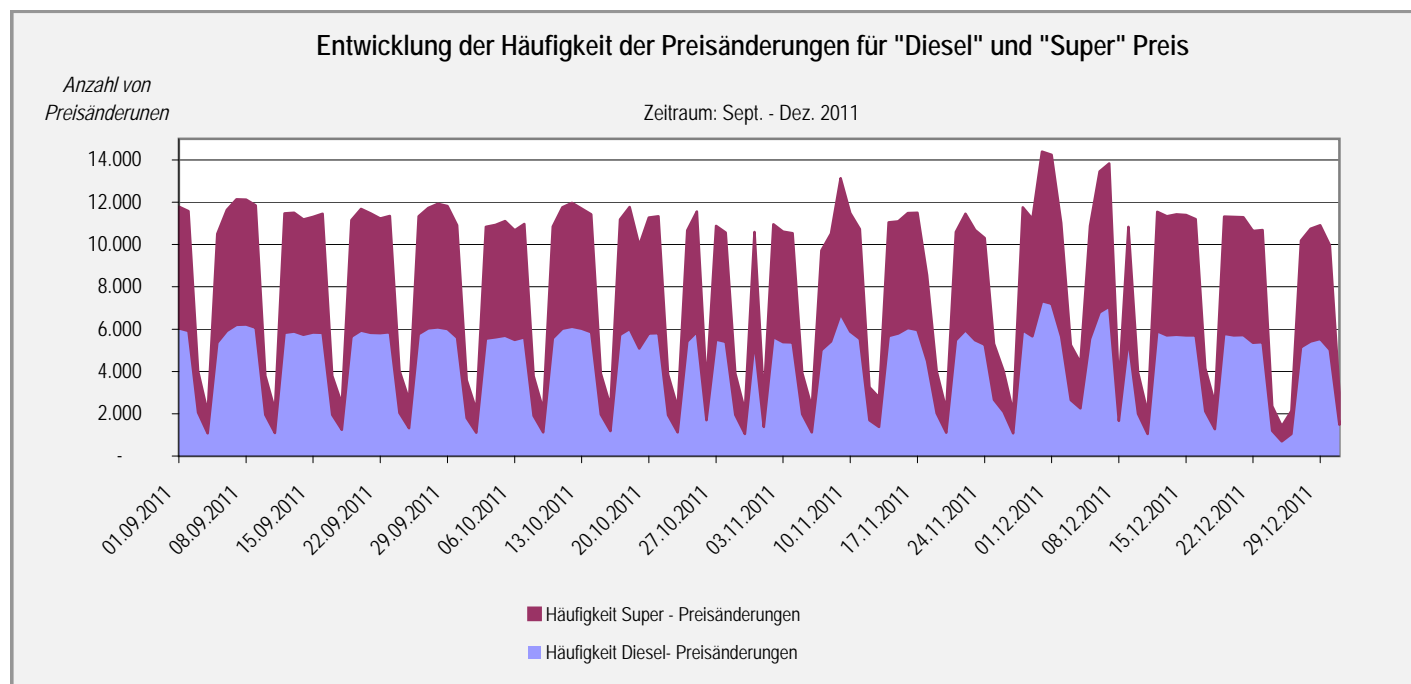

Spritpreisdatenbank - Report

Berichtszeitraum: 1. September - 31. Dezember 2011



2.1. Entwicklung der Häufigkeit der Preisänderungen nach Bundesländern und aller Bundesländer zusammen für "Diesel"

DIESEL	Burgenland	Kärnten	Nieder- österreich	Ober- österreich	Salzburg	Steiermark	Tirol	Vorarlberg	Wien	Gesamt
Do. 01.09.2011	140	585	1.297	1.168	392	1.053	595	250	555	6.035
Fr. 02.09.2011	144	520	1.234	1.073	440	1.091	615	244	550	5.911
Sa. 03.09.2011	40	221	401	372	182	381	189	103	173	2.062
So. 04.09.2011	12	116	236	171	64	217	110	51	96	1.073
Mo. 05.09.2011	111	471	1.042	979	403	963	629	250	511	5.359
Di. 06.09.2011	119	537	1.228	1.103	397	1.073	624	275	559	5.915
Mi. 07.09.2011	131	552	1.316	1.084	462	1.130	676	281	578	6.210
Do. 08.09.2011	146	569	1.314	1.158	442	1.070	664	282	575	6.220
Fr. 09.09.2011	148	519	1.313	1.137	446	1.056	640	232	577	6.068
Sa. 10.09.2011	41	220	375	314	169	343	226	92	180	1.960
So. 11.09.2011	15	114	237	151	91	171	138	60	112	1.089
Mo. 12.09.2011	112	527	1.194	1.112	433	1.030	608	269	538	5.823
Di. 13.09.2011	124	535	1.308	1.054	413	1.080	562	258	556	5.890
Mi. 14.09.2011	116	487	1.202	1.041	424	1.079	598	260	526	5.733
Do. 15.09.2011	108	507	1.220	1.129	398	1.094	591	236	557	5.840
Fr. 16.09.2011	118	524	1.297	1.053	373	1.054	623	256	527	5.825
Sa. 17.09.2011	14	204	428	365	143	348	226	94	128	1.950
So. 18.09.2011	9	159	263	204	74	215	133	88	96	1.241
Mo. 19.09.2011	106	488	1.178	988	401	1.042	640	246	564	5.653
Di. 20.09.2011	113	575	1.224	1.084	434	1.104	606	258	539	5.937
Mi. 21.09.2011	110	554	1.208	1.127	399	1.060	574	259	541	5.832
Do. 22.09.2011	108	526	1.221	1.142	398	1.058	580	250	523	5.806
Fr. 23.09.2011	119	549	1.215	1.099	392	1.079	632	212	561	5.858
Sa. 24.09.2011	28	216	395	388	160	298	259	91	204	2.039
So. 25.09.2011	15	149	247	198	78	237	170	79	146	1.319
Mo. 26.09.2011	103	597	1.141	1.012	402	1.060	629	266	564	5.774
Di. 27.09.2011	106	603	1.191	1.118	428	1.079	670	271	568	6.034
Mi. 28.09.2011	117	591	1.222	1.111	424	1.134	590	269	626	6.084
Do. 29.09.2011	104	563	1.244	1.163	417	1.102	581	223	605	6.002
Fr. 30.09.2011	107	497	1.167	981	403	1.098	601	239	511	5.604
Sa. 01.10.2011	31	205	413	247	169	272	196	81	192	1.806
So. 02.10.2011	16	154	181	210	74	183	101	71	114	1.104
Mo. 03.10.2011	122	565	1.127	1.026	404	1.044	567	235	463	5.553
Di. 04.10.2011	126	586	1.128	986	387	1.053	588	259	503	5.616
Mi. 05.10.2011	119	592	1.133	1.059	423	1.015	585	235	531	5.692
Do. 06.10.2011	115	559	1.137	1.010	366	1.019	533	247	513	5.499
Fr. 07.10.2011	135	625	1.171	1.084	389	1.029	449	215	517	5.614
Sa. 08.10.2011	40	228	400	345	126	339	177	98	157	1.910
So. 09.10.2011	13	134	242	156	68	175	143	82	102	1.115
Mo. 10.10.2011	116	574	1.118	1.047	404	1.003	600	233	470	5.565
Di. 11.10.2011	145	567	1.252	1.137	411	1.131	619	237	521	6.020
Mi. 12.10.2011	124	608	1.317	1.131	443	1.152	528	282	537	6.122
Do. 13.10.2011	111	584	1.220	1.170	393	1.097	616	278	560	6.029
Fr. 14.10.2011	121	572	1.261	1.043	411	1.076	639	223	515	5.861
Sa. 15.10.2011	27	186	409	416	142	334	168	95	186	1.963
So. 16.10.2011	19	108	208	170	96	190	133	105	145	1.174
Mo. 17.10.2011	128	511	1.186	1.095	432	1.025	624	264	472	5.737
Di. 18.10.2011	135	560	1.190	1.193	426	1.112	646	240	504	6.006
Mi. 19.10.2011	117	463	1.043	960	360	916	559	214	458	5.090
Do. 20.10.2011	127	520	1.258	1.085	405	1.046	615	224	510	5.790
Fr. 21.10.2011	131	545	1.202	1.081	388	1.111	597	248	504	5.807
Sa. 22.10.2011	34	212	364	349	164	354	223	82	161	1.943
So. 23.10.2011	18	124	209	160	90	220	140	64	96	1.121
Mo. 24.10.2011	146	510	1.105	1.021	381	1.025	536	230	465	5.419
Di. 25.10.2011	122	544	1.251	1.170	394	1.088	580	258	465	5.872
Mi. 26.10.2011	31	188	306	257	128	295	217	81	197	1.700
Do. 27.10.2011	117	521	1.051	1.087	442	1.041	567	228	451	5.505

Spritpreisdatenbank - Report

Berichtszeitraum: 1. September - 31. Dezember 2011



2.1. Entwicklung der Häufigkeit der Preisänderungen nach Bundesländern und aller Bundesländer zusammen für "Diesel"

DIESEL	Burgenland	Kärnten	Nieder- österreich	Ober- österreich	Salzburg	Steiermark	Tirol	Vorarlberg	Wien	Gesamt
Fr. 28.10.2011	119	464	1.103	1.061	410	1.010	548	241	449	5.405
Sa. 29.10.2011	21	197	335	375	141	401	223	87	177	1.957
So. 30.10.2011	7	103	217	177	48	200	131	58	99	1.040
Mo. 31.10.2011	98	480	1.156	1.001	378	1.005	604	245	455	5.422
Di. 01.11.2011	15	157	278	237	77	258	170	56	135	1.383
Mi. 02.11.2011	107	549	1.160	1.022	426	1.037	598	246	491	5.636
Do. 03.11.2011	142	521	1.125	987	387	1.012	556	223	433	5.386
Fr. 04.11.2011	136	475	1.107	1.029	367	949	593	260	464	5.380
Sa. 05.11.2011	26	219	377	287	151	332	287	108	195	1.982
So. 06.11.2011	13	109	174	183	65	198	173	107	101	1.123
Mo. 07.11.2011	124	413	1.082	982	345	870	536	205	453	5.010
Di. 08.11.2011	130	467	1.141	1.014	342	1.016	569	215	522	5.416
Mi. 09.11.2011	143	654	1.430	1.149	483	1.208	705	311	632	6.715
Do. 10.11.2011	134	501	1.246	1.078	403	1.151	608	247	523	5.891
Fr. 11.11.2011	116	482	1.078	1.025	416	1.064	629	255	478	5.543
Sa. 12.11.2011	19	186	314	274	136	341	183	78	167	1.698
So. 13.11.2011	12	172	276	246	81	264	133	66	127	1.377
Mo. 14.11.2011	120	508	1.110	1.075	395	1.079	630	253	503	5.673
Di. 15.11.2011	138	536	1.084	1.052	465	1.118	614	274	520	5.801
Mi. 16.11.2011	144	597	1.245	1.159	441	1.078	580	244	559	6.047
Do. 17.11.2011	128	560	1.235	1.072	454	1.090	572	262	595	5.968
Fr. 18.11.2011	112	376	955	778	341	813	531	207	386	4.499
Sa. 19.11.2011	32	223	373	421	151	412	168	70	174	2.024
So. 20.11.2011	4	128	235	162	84	229	93	57	109	1.101
Mo. 21.11.2011	115	500	1.202	1.055	399	983	501	231	486	5.472
Di. 22.11.2011	114	587	1.277	1.110	425	1.047	533	261	598	5.952
Mi. 23.11.2011	115	556	1.155	946	378	1.064	518	238	504	5.474
Do. 24.11.2011	94	563	1.121	922	354	964	503	222	517	5.260
Fr. 25.11.2011	62	265	618	447	194	411	295	101	276	2.669
Sa. 26.11.2011	36	249	438	392	153	374	185	74	189	2.090
So. 27.11.2011	5	124	217	144	65	235	133	51	107	1.081
Mo. 28.11.2011	121	596	1.273	1.093	431	1.021	624	235	558	5.952
Di. 29.11.2011	117	521	1.192	1.074	418	1.050	553	229	504	5.658
Mi. 30.11.2011	165	766	1.572	1.269	548	1.266	725	314	704	7.329
Do. 01.12.2011	160	748	1.584	1.189	505	1.269	706	324	720	7.205
Fr. 02.12.2011	121	594	1.205	1.018	388	1.043	539	224	508	5.640
Sa. 03.12.2011	49	342	589	357	196	471	278	102	260	2.644
So. 04.12.2011	51	264	502	323	174	366	235	122	220	2.257
Mo. 05.12.2011	116	534	1.216	1.000	391	1.070	505	189	514	5.535
Di. 06.12.2011	145	720	1.502	1.155	493	1.191	669	279	649	6.803
Mi. 07.12.2011	143	692	1.584	1.126	520	1.266	712	317	702	7.062
Do. 08.12.2011	23	168	380	286	107	239	222	76	168	1.669
Fr. 09.12.2011	105	503	1.196	1.046	396	1.000	581	216	463	5.506
Sa. 10.12.2011	38	253	438	404	146	282	200	67	171	1.999
So. 11.12.2011	12	107	247	163	75	170	105	56	107	1.042
Mo. 12.12.2011	123	548	1.299	1.152	399	1.125	502	228	532	5.908
Di. 13.12.2011	117	501	1.235	1.112	411	1.030	548	226	523	5.703
Mi. 14.12.2011	106	544	1.227	1.116	383	1.096	542	195	525	5.734
Do. 15.12.2011	120	560	1.227	1.062	393	1.028	556	225	540	5.711
Fr. 16.12.2011	121	509	1.224	1.130	386	1.105	506	189	541	5.711
Sa. 17.12.2011	32	227	442	417	160	386	161	65	226	2.116
So. 18.12.2011	11	151	254	175	62	264	187	58	110	1.272
Mo. 19.12.2011	126	577	1.224	1.158	401	1.104	476	206	504	5.776
Di. 20.12.2011	136	535	1.284	1.087	394	1.113	434	163	561	5.707
Mi. 21.12.2011	123	541	1.242	1.094	372	1.102	491	254	497	5.716
Do. 22.12.2011	123	485	1.062	1.067	406	990	559	222	445	5.359
Fr. 23.12.2011	125	498	1.087	1.003	392	1.007	570	242	458	5.382

Spritpreisdatenbank - Report

Berichtszeitraum: 1. September - 31. Dezember 2011



2.1. Entwicklung der Häufigkeit der Preisänderungen nach Bundesländern und aller Bundesländer zusammen für "Diesel"

DIESEL	Burgenland	Kärnten	Nieder- österreich	Ober- österreich	Salzburg	Steiermark	Tirol	Vorarlberg	Wien	Gesamt
Sa. 24.12.2011	23	142	239	166	84	202	148	63	124	1.191
So. 25.12.2011	10	78	130	73	51	96	166	49	50	703
Mo. 26.12.2011	19	161	154	237	61	153	110	65	90	1.050
Di. 27.12.2011	115	458	1.082	960	361	930	521	245	471	5.143
Mi. 28.12.2011	116	488	1.144	1.073	401	998	523	230	444	5.417
Do. 29.12.2011	118	503	1.166	1.097	376	1.017	472	238	551	5.538
Fr. 30.12.2011	109	500	1.056	855	376	902	519	239	475	5.031
Sa. 31.12.2011	23	185	316	200	111	242	155	81	166	1.479

2.2. Entwicklung der Häufigkeit der Preisänderungen für "Diesel" Preise

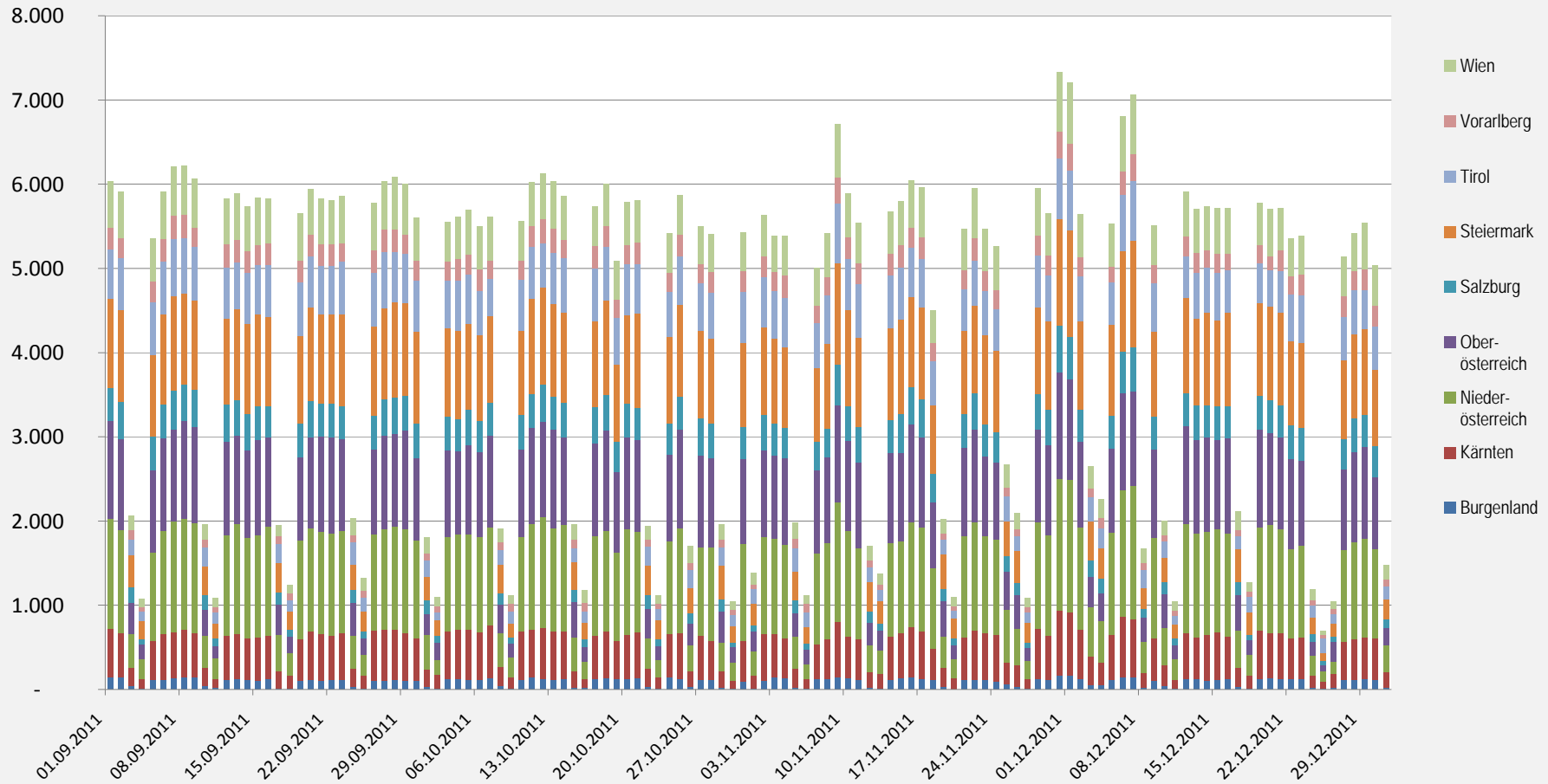

2.3. Entwicklung der Häufigkeit der Preisänderungen für "Diesel" Preise nach Bundesländern

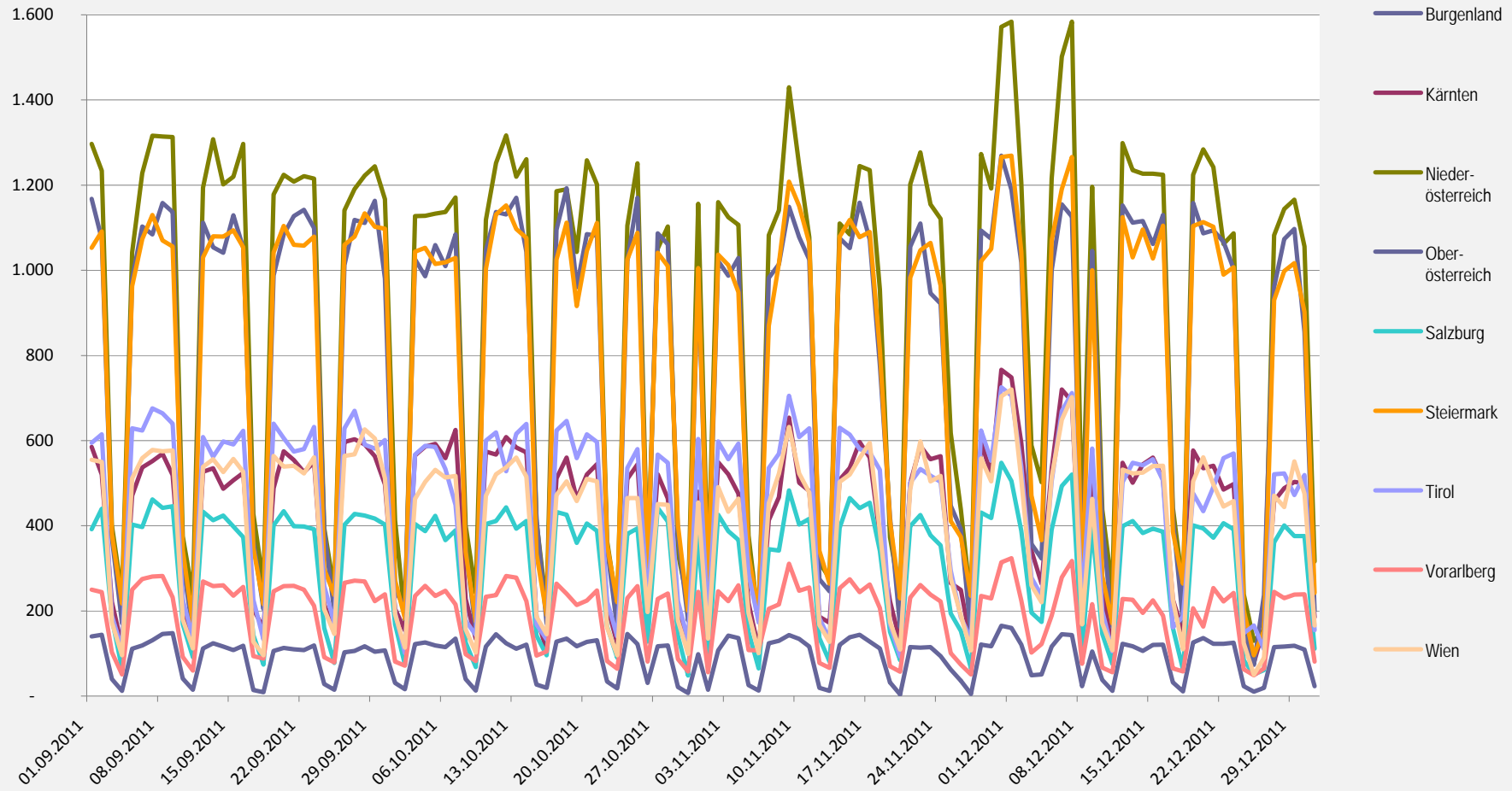

Spritpreisdatenbank - Report



E-CONTROL

Berichtszeitraum: 1. September - 31. Dezember 2011

2.4. Entwicklung der Häufigkeit der Preisänderungen nach Bundesländern und aller Bundesländer zusammen für "Super"

SUPER	Burgenland	Kärnten	Nieder- österreich	Ober- österreich	Salzburg	Steiermark	Tirol	Vorarlberg	Wien	Gesamt
Do. 01.09.2011	138	575	1.192	1.138	365	1.002	595	231	520	5.756
Fr. 02.09.2011	129	509	1.162	1.078	394	1.018	631	220	522	5.663
Sa. 03.09.2011	37	214	383	359	154	367	196	93	153	1.956
So. 04.09.2011	9	106	195	172	52	202	110	41	91	978
Mo. 05.09.2011	107	475	1.014	957	369	900	614	227	488	5.151
Di. 06.09.2011	105	528	1.173	1.090	369	1.038	624	240	556	5.723
Mi. 07.09.2011	134	536	1.227	1.069	445	1.024	655	267	565	5.922
Do. 08.09.2011	147	561	1.185	1.087	422	1.010	647	261	587	5.907
Fr. 09.09.2011	138	525	1.182	1.115	406	1.004	620	240	560	5.790
Sa. 10.09.2011	34	207	361	287	160	288	228	91	178	1.834
So. 11.09.2011	11	121	235	162	83	171	129	62	114	1.088
Mo. 12.09.2011	112	538	1.132	1.061	398	987	617	255	549	5.649
Di. 13.09.2011	125	532	1.191	1.020	382	1.021	534	265	545	5.615
Mi. 14.09.2011	116	486	1.159	993	352	1.027	564	250	511	5.458
Do. 15.09.2011	108	497	1.101	1.059	357	1.030	567	239	509	5.467
Fr. 16.09.2011	114	529	1.183	1.063	349	1.010	626	251	505	5.630
Sa. 17.09.2011	14	198	415	346	138	329	216	91	109	1.856
So. 18.09.2011	10	152	261	200	69	213	122	84	114	1.225
Mo. 19.09.2011	105	516	1.102	973	385	1.027	626	235	539	5.508
Di. 20.09.2011	109	580	1.166	1.057	401	1.071	598	249	520	5.751
Mi. 21.09.2011	111	533	1.133	1.082	376	1.054	554	253	540	5.636
Do. 22.09.2011	100	524	1.114	1.042	370	1.008	547	233	484	5.422
Fr. 23.09.2011	110	492	1.174	1.028	342	996	595	220	531	5.488
Sa. 24.09.2011	26	205	388	397	148	287	260	103	191	2.005
So. 25.09.2011	11	159	251	214	86	238	170	69	133	1.331
Mo. 26.09.2011	87	610	1.119	1.019	378	1.015	588	248	501	5.565
Di. 27.09.2011	89	552	1.163	1.045	393	1.061	613	273	504	5.693
Mi. 28.09.2011	116	565	1.174	1.034	392	1.162	565	259	579	5.846
Do. 29.09.2011	100	555	1.200	1.142	394	1.083	548	246	544	5.812
Fr. 30.09.2011	105	492	1.114	931	364	1.054	549	214	480	5.303
Sa. 01.10.2011	25	207	406	237	153	290	202	81	175	1.776
So. 02.10.2011	15	145	183	206	70	188	91	70	112	1.080
Mo. 03.10.2011	106	556	1.053	1.020	365	990	539	215	444	5.288
Di. 04.10.2011	107	567	1.089	947	348	1.029	549	228	442	5.306
Mi. 05.10.2011	118	569	1.130	1.006	401	978	532	231	447	5.412
Do. 06.10.2011	109	541	1.057	980	335	995	477	221	457	5.172
Fr. 07.10.2011	133	606	1.121	1.012	352	1.028	435	195	484	5.366
Sa. 08.10.2011	39	217	383	344	119	346	160	91	170	1.869
So. 09.10.2011	16	139	209	165	56	175	140	66	111	1.077
Mo. 10.10.2011	111	560	1.060	984	373	992	543	217	451	5.291
Di. 11.10.2011	132	539	1.189	1.087	390	1.084	577	221	523	5.742
Mi. 12.10.2011	116	610	1.234	1.088	421	1.099	514	268	501	5.851
Do. 13.10.2011	94	569	1.158	1.076	391	1.054	579	268	476	5.665
Fr. 14.10.2011	108	571	1.170	1.005	396	1.030	604	219	467	5.570
Sa. 15.10.2011	26	198	411	415	143	319	158	94	174	1.938
So. 16.10.2011	17	122	219	183	91	202	126	92	142	1.194
Mo. 17.10.2011	120	529	1.068	1.037	405	1.021	587	248	434	5.449
Di. 18.10.2011	123	570	1.115	1.141	396	1.053	614	243	514	5.769
Mi. 19.10.2011	98	467	1.008	899	331	878	554	197	443	4.875
Do. 20.10.2011	89	497	1.193	1.041	371	1.014	582	209	489	5.485
Fr. 21.10.2011	115	544	1.103	1.035	336	1.084	584	242	484	5.527
Sa. 22.10.2011	35	209	374	341	145	358	235	59	157	1.913
So. 23.10.2011	23	133	243	165	69	223	143	70	90	1.159
Mo. 24.10.2011	128	525	1.076	1.017	350	994	510	231	419	5.250
Di. 25.10.2011	117	577	1.185	1.102	380	1.060	569	253	452	5.695
Mi. 26.10.2011	29	196	295	251	124	273	232	75	195	1.670
Do. 27.10.2011	107	525	1.047	1.065	400	1.025	544	218	447	5.378

Spritpreisdatenbank - Report



E-CONTROL

Berichtszeitraum: 1. September - 31. Dezember 2011

2.4. Entwicklung der Häufigkeit der Preisänderungen nach Bundesländern und aller Bundesländer zusammen für "Super"

SUPER	Burgenland	Kärnten	Nieder- österreich	Ober- österreich	Salzburg	Steiermark	Tirol	Vorarlberg	Wien	Gesamt
Fr. 28.10.2011	102	490	1.037	1.005	377	981	531	222	421	5.166
Sa. 29.10.2011	22	202	357	354	137	405	213	83	175	1.948
So. 30.10.2011	8	126	230	186	72	212	127	57	93	1.111
Mo. 31.10.2011	93	487	1.077	956	348	1.003	543	227	446	5.180
Di. 01.11.2011	12	153	286	237	77	265	163	62	141	1.396
Mi. 02.11.2011	100	523	1.083	969	387	1.007	536	247	465	5.317
Do. 03.11.2011	122	530	1.048	986	381	972	528	205	446	5.218
Fr. 04.11.2011	117	495	1.062	1.006	335	891	568	221	465	5.160
Sa. 05.11.2011	25	199	369	321	152	308	270	106	199	1.949
So. 06.11.2011	12	140	185	188	69	203	171	115	99	1.182
Mo. 07.11.2011	114	407	978	908	308	843	534	188	423	4.703
Di. 08.11.2011	99	470	1.086	959	313	959	534	197	494	5.111
Mi. 09.11.2011	133	672	1.321	1.118	465	1.156	660	273	622	6.420
Do. 10.11.2011	124	500	1.110	1.054	364	1.112	618	221	494	5.597
Fr. 11.11.2011	99	463	1.044	999	346	971	593	230	442	5.187
Sa. 12.11.2011	21	165	313	258	124	315	155	44	159	1.554
So. 13.11.2011	13	171	275	259	88	254	138	59	131	1.388
Mo. 14.11.2011	104	491	1.052	989	365	1.043	597	251	489	5.381
Di. 15.11.2011	123	511	1.018	941	392	1.014	560	239	491	5.289
Mi. 16.11.2011	109	562	1.117	1.025	389	1.003	498	207	524	5.434
Do. 17.11.2011	102	525	1.180	1.019	374	1.037	508	235	557	5.537
Fr. 18.11.2011	97	366	858	713	288	763	447	173	351	4.056
Sa. 19.11.2011	29	226	394	425	140	380	149	68	177	1.988
So. 20.11.2011	6	123	237	168	80	240	86	49	109	1.098
Mo. 21.11.2011	96	525	1.099	1.012	358	969	397	193	467	5.116
Di. 22.11.2011	107	547	1.192	1.041	385	1.033	433	211	551	5.500
Mi. 23.11.2011	107	551	1.141	967	373	1.016	380	190	494	5.219
Do. 24.11.2011	93	556	1.118	896	330	957	406	189	506	5.051
Fr. 25.11.2011	68	267	623	455	191	415	257	108	265	2.649
Sa. 26.11.2011	32	223	440	363	130	350	149	48	204	1.939
So. 27.11.2011	5	105	196	152	67	218	96	49	106	994
Mo. 28.11.2011	114	576	1.256	1.066	426	1.029	558	224	565	5.814
Di. 29.11.2011	115	516	1.180	1.082	388	1.046	526	198	510	5.561
Mi. 30.11.2011	165	751	1.542	1.211	519	1.244	642	275	713	7.062
Do. 01.12.2011	160	730	1.546	1.190	488	1.261	633	310	716	7.034
Fr. 02.12.2011	113	575	1.182	970	362	1.033	465	184	492	5.376
Sa. 03.12.2011	52	345	596	344	198	473	251	92	257	2.608
So. 04.12.2011	52	256	464	332	166	365	213	106	203	2.157
Mo. 05.12.2011	103	538	1.207	978	373	1.041	452	176	486	5.354
Di. 06.12.2011	151	690	1.474	1.108	483	1.206	636	269	636	6.653
Mi. 07.12.2011	151	686	1.533	1.097	478	1.243	638	269	674	6.769
Do. 08.12.2011	21	160	368	303	103	252	212	66	168	1.653
Fr. 09.12.2011	107	502	1.117	1.017	354	990	577	218	457	5.339
Sa. 10.12.2011	36	263	432	402	140	271	168	61	172	1.945
So. 11.12.2011	12	124	246	159	71	164	70	62	87	995
Mo. 12.12.2011	118	543	1.231	1.037	396	1.070	472	243	537	5.647
Di. 13.12.2011	124	517	1.179	1.078	379	1.035	536	250	530	5.628
Mi. 14.12.2011	110	561	1.212	1.118	369	1.060	551	188	521	5.690
Do. 15.12.2011	128	596	1.204	1.050	385	1.065	545	181	532	5.686
Fr. 16.12.2011	117	490	1.151	1.084	366	1.097	500	170	510	5.485
Sa. 17.12.2011	22	209	438	427	141	367	148	61	217	2.030
So. 18.12.2011	7	144	255	178	62	233	182	57	100	1.218
Mo. 19.12.2011	115	551	1.206	1.100	354	1.044	464	200	515	5.549
Di. 20.12.2011	126	543	1.250	1.060	383	1.071	465	167	542	5.607
Mi. 21.12.2011	116	573	1.174	1.061	366	1.045	504	259	480	5.578
Do. 22.12.2011	133	488	1.034	1.023	382	961	566	210	480	5.277
Fr. 23.12.2011	121	490	1.076	987	372	994	579	229	461	5.309

Spritpreisdatenbank - Report

Berichtszeitraum: 1. September - 31. Dezember 2011



2.4. Entwicklung der Häufigkeit der Preisänderungen nach Bundesländern und aller Bundesländer zusammen für "Super"

SUPER	Burgenland	Kärnten	Nieder- österreich	Ober- österreich	Salzburg	Steiermark	Tirol	Vorarlberg	Wien	Gesamt
Sa. 24.12.2011	20	130	245	164	86	191	152	64	117	1.169
So. 25.12.2011	10	81	125	74	44	97	165	54	52	702
Mo. 26.12.2011	21	164	168	247	65	149	103	70	93	1.080
Di. 27.12.2011	115	448	1.069	938	343	915	521	231	461	5.041
Mi. 28.12.2011	114	501	1.104	1.063	388	989	515	213	449	5.336
Do. 29.12.2011	117	471	1.128	1.063	340	1.009	485	240	515	5.368
Fr. 30.12.2011	113	499	1.029	826	363	883	533	229	468	4.943
Sa. 31.12.2011	25	173	334	205	117	246	160	82	172	1.514

2.5. Entwicklung der Häufigkeit der Preisänderungen für "Super" Preise

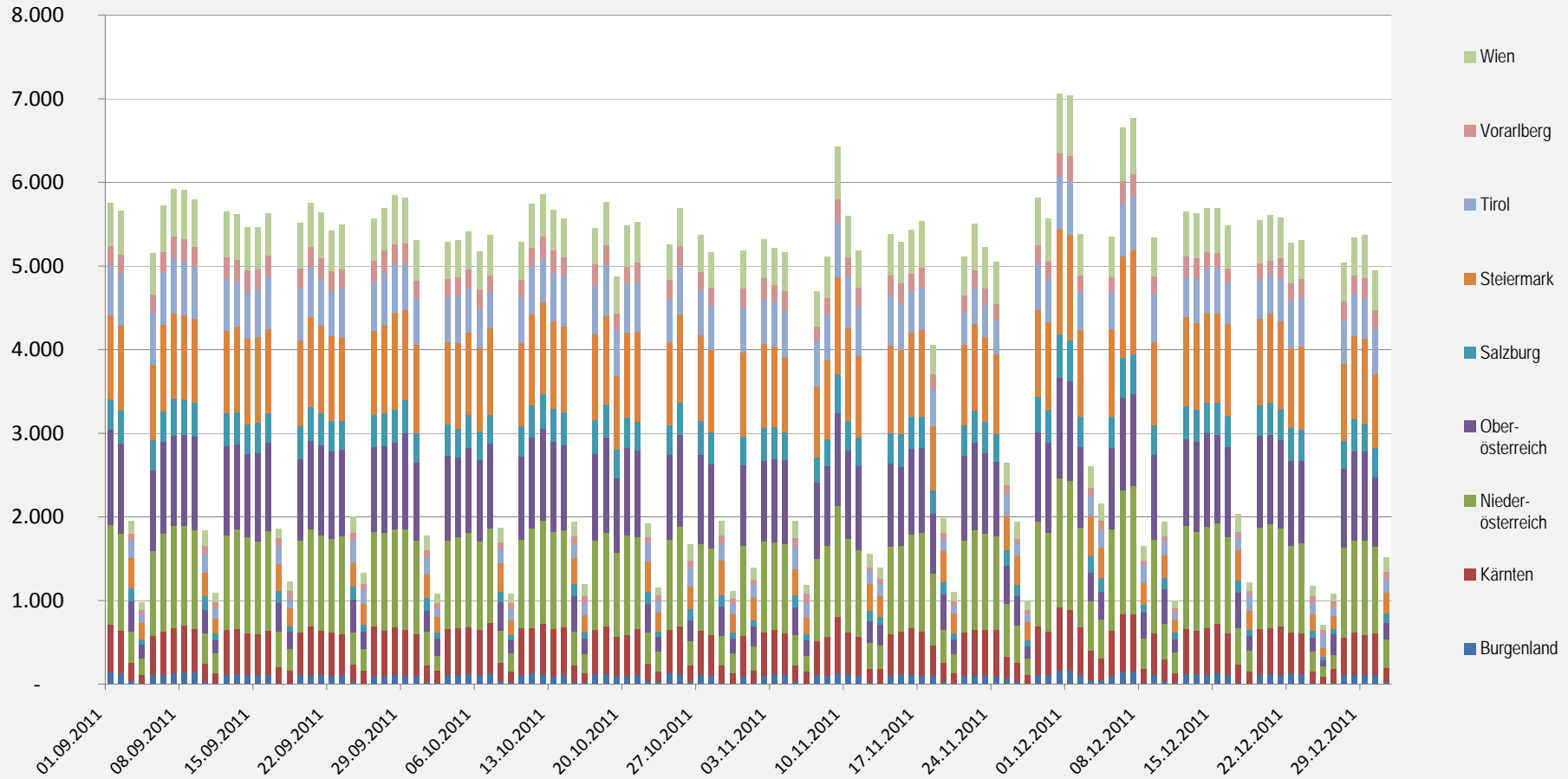

2.6. Entwicklung der Häufigkeit für "Super" Preise nach Bundesländern

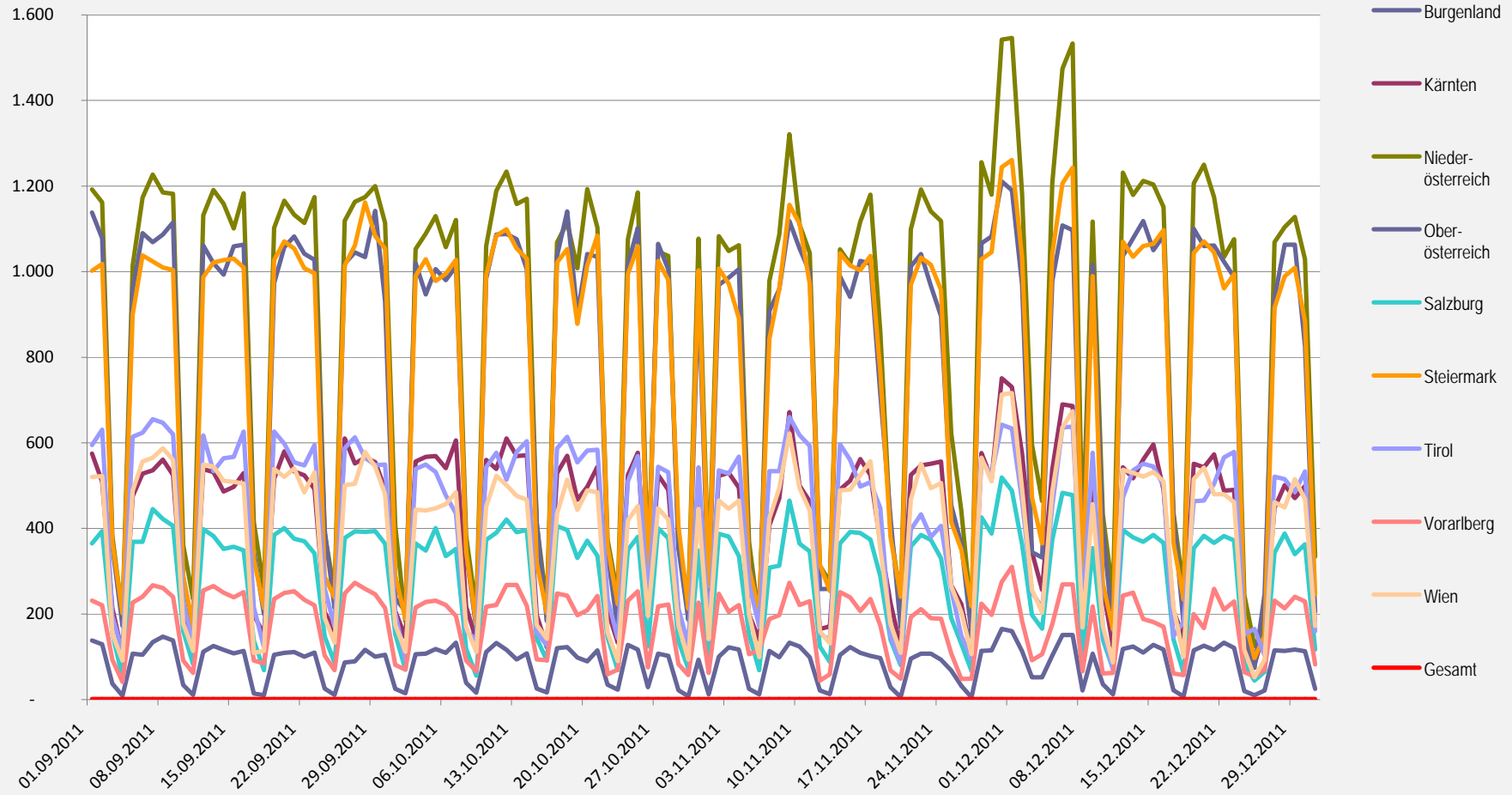

Spritpreisdatenbank - Report

Berichtszeitraum: 1. September - 31. Dezember 2011



3.1. Entwicklung der Mittelwerte der Dieselpreise nach Bundesländern und aller Bundesländer zusammen

DIESEL	Burgenland	Kärnten	Nieder- österreich	Ober- österreich	Salzburg	Steiermark	Tirol	Vorarlberg	Wien	Gesamt
Do. 01.09.2011	1,337	1,327	1,327	1,336	1,339	1,332	1,360	1,360	1,335	1,336
Fr. 02.09.2011	1,344	1,339	1,336	1,343	1,347	1,341	1,367	1,368	1,343	1,345
Sa. 03.09.2011	1,331	1,323	1,317	1,321	1,327	1,330	1,351	1,352	1,329	1,328
So. 04.09.2011	1,313	1,315	1,307	1,311	1,326	1,319	1,345	1,349	1,314	1,319
Mo. 05.09.2011	1,345	1,341	1,335	1,340	1,342	1,340	1,364	1,366	1,344	1,344
Di. 06.09.2011	1,350	1,343	1,337	1,341	1,344	1,337	1,365	1,364	1,342	1,344
Mi. 07.09.2011	1,350	1,343	1,336	1,339	1,344	1,333	1,366	1,362	1,344	1,342
Do. 08.09.2011	1,349	1,344	1,338	1,344	1,348	1,339	1,373	1,365	1,348	1,347
Fr. 09.09.2011	1,354	1,347	1,342	1,344	1,354	1,344	1,380	1,376	1,354	1,351
Sa. 10.09.2011	1,340	1,334	1,322	1,330	1,341	1,323	1,362	1,364	1,334	1,335
So. 11.09.2011	1,340	1,315	1,320	1,325	1,331	1,315	1,350	1,353	1,327	1,327
Mo. 12.09.2011	1,355	1,343	1,341	1,346	1,354	1,341	1,375	1,371	1,353	1,349
Di. 13.09.2011	1,357	1,348	1,345	1,355	1,359	1,344	1,378	1,374	1,357	1,354
Mi. 14.09.2011	1,357	1,348	1,346	1,357	1,358	1,339	1,374	1,370	1,354	1,353
Do. 15.09.2011	1,354	1,351	1,345	1,350	1,353	1,338	1,372	1,367	1,353	1,350
Fr. 16.09.2011	1,357	1,355	1,349	1,351	1,364	1,341	1,374	1,370	1,354	1,354
Sa. 17.09.2011	1,355	1,333	1,332	1,331	1,344	1,324	1,342	1,355	1,345	1,335
So. 18.09.2011	1,340	1,321	1,323	1,323	1,339	1,317	1,336	1,332	1,341	1,326
Mo. 19.09.2011	1,356	1,352	1,347	1,346	1,360	1,338	1,363	1,356	1,357	1,350
Di. 20.09.2011	1,358	1,352	1,349	1,354	1,360	1,338	1,368	1,360	1,359	1,352
Mi. 21.09.2011	1,359	1,351	1,347	1,354	1,359	1,339	1,371	1,358	1,359	1,352
Do. 22.09.2011	1,362	1,354	1,348	1,354	1,361	1,341	1,372	1,357	1,359	1,353
Fr. 23.09.2011	1,357	1,352	1,346	1,349	1,360	1,336	1,369	1,361	1,356	1,350
Sa. 24.09.2011	1,338	1,332	1,325	1,331	1,340	1,317	1,339	1,342	1,335	1,331
So. 25.09.2011	1,329	1,325	1,317	1,327	1,334	1,311	1,325	1,332	1,325	1,322
Mo. 26.09.2011	1,356	1,339	1,337	1,341	1,348	1,328	1,351	1,349	1,343	1,340
Di. 27.09.2011	1,350	1,340	1,338	1,341	1,347	1,330	1,348	1,353	1,345	1,341
Mi. 28.09.2011	1,347	1,340	1,339	1,344	1,350	1,332	1,348	1,355	1,342	1,341
Do. 29.09.2011	1,356	1,342	1,339	1,345	1,348	1,330	1,353	1,358	1,343	1,342
Fr. 30.09.2011	1,353	1,347	1,340	1,346	1,348	1,329	1,353	1,359	1,346	1,343
Sa. 01.10.2011	1,345	1,329	1,322	1,331	1,327	1,312	1,332	1,337	1,328	1,326
So. 02.10.2011	1,329	1,320	1,317	1,319	1,320	1,305	1,324	1,319	1,316	1,317
Mo. 03.10.2011	1,347	1,332	1,336	1,336	1,337	1,326	1,349	1,345	1,337	1,336
Di. 04.10.2011	1,348	1,334	1,338	1,340	1,347	1,327	1,351	1,341	1,344	1,339
Mi. 05.10.2011	1,352	1,340	1,339	1,341	1,346	1,330	1,354	1,349	1,343	1,341
Do. 06.10.2011	1,353	1,343	1,342	1,342	1,349	1,330	1,359	1,351	1,346	1,343
Fr. 07.10.2011	1,357	1,349	1,346	1,349	1,355	1,334	1,366	1,359	1,354	1,348
Sa. 08.10.2011	1,342	1,324	1,327	1,334	1,340	1,314	1,344	1,342	1,337	1,330
So. 09.10.2011	1,330	1,316	1,320	1,328	1,329	1,311	1,333	1,324	1,328	1,323
Mo. 10.10.2011	1,356	1,339	1,344	1,349	1,355	1,332	1,356	1,345	1,351	1,345
Di. 11.10.2011	1,358	1,349	1,351	1,354	1,360	1,337	1,364	1,363	1,358	1,352
Mi. 12.10.2011	1,357	1,346	1,346	1,348	1,356	1,334	1,367	1,359	1,357	1,349
Do. 13.10.2011	1,358	1,341	1,345	1,342	1,357	1,335	1,365	1,360	1,352	1,347
Fr. 14.10.2011	1,360	1,348	1,349	1,349	1,362	1,342	1,370	1,362	1,357	1,352
Sa. 15.10.2011	1,342	1,331	1,331	1,332	1,348	1,322	1,355	1,354	1,344	1,335
So. 16.10.2011	1,351	1,326	1,324	1,324	1,343	1,314	1,343	1,340	1,336	1,330
Mo. 17.10.2011	1,366	1,356	1,358	1,357	1,366	1,349	1,373	1,360	1,361	1,359
Di. 18.10.2011	1,371	1,367	1,365	1,363	1,375	1,356	1,379	1,380	1,370	1,366
Mi. 19.10.2011	1,371	1,373	1,368	1,370	1,377	1,362	1,383	1,389	1,378	1,372
Do. 20.10.2011	1,372	1,373	1,361	1,364	1,370	1,357	1,378	1,390	1,373	1,367
Fr. 21.10.2011	1,372	1,368	1,360	1,364	1,373	1,356	1,380	1,388	1,369	1,366
Sa. 22.10.2011	1,355	1,352	1,342	1,347	1,350	1,340	1,355	1,368	1,347	1,348
So. 23.10.2011	1,356	1,341	1,337	1,337	1,339	1,332	1,340	1,361	1,344	1,339
Mo. 24.10.2011	1,371	1,360	1,359	1,359	1,367	1,355	1,375	1,376	1,364	1,362
Di. 25.10.2011	1,375	1,363	1,366	1,367	1,372	1,360	1,382	1,387	1,373	1,368
Mi. 26.10.2011	1,378	1,349	1,356	1,354	1,369	1,343	1,368	1,380	1,363	1,357
Do. 27.10.2011	1,371	1,357	1,363	1,360	1,368	1,353	1,378	1,379	1,368	1,363

3.1. Entwicklung der Mittelwerte der Dieselpreise nach Bundesländern und aller Bundesländer zusammen

DIESEL	Burgenland	Kärnten	Nieder- österreich	Ober- österreich	Salzburg	Steiermark	Tirol	Vorarlberg	Wien	Gesamt
Fr. 28.10.2011	1,372	1,359	1,364	1,362	1,365	1,355	1,379	1,375	1,372	1,364
Sa. 29.10.2011	1,356	1,340	1,345	1,345	1,341	1,333	1,358	1,355	1,347	1,344
So. 30.10.2011	1,341	1,331	1,338	1,338	1,344	1,328	1,346	1,351	1,339	1,337
Mo. 31.10.2011	1,375	1,354	1,359	1,357	1,359	1,353	1,368	1,371	1,362	1,359
Di. 01.11.2011	1,354	1,338	1,341	1,343	1,344	1,334	1,348	1,360	1,348	1,342
Mi. 02.11.2011	1,379	1,358	1,361	1,361	1,366	1,357	1,372	1,376	1,365	1,363
Do. 03.11.2011	1,378	1,369	1,369	1,368	1,372	1,361	1,383	1,381	1,375	1,370
Fr. 04.11.2011	1,376	1,373	1,372	1,372	1,374	1,367	1,382	1,381	1,379	1,374
Sa. 05.11.2011	1,366	1,355	1,358	1,356	1,358	1,350	1,356	1,363	1,368	1,357
So. 06.11.2011	1,374	1,350	1,352	1,348	1,354	1,343	1,346	1,348	1,362	1,349
Mo. 07.11.2011	1,386	1,378	1,376	1,374	1,380	1,374	1,384	1,382	1,383	1,378
Di. 08.11.2011	1,389	1,385	1,379	1,380	1,388	1,378	1,390	1,398	1,381	1,383
Mi. 09.11.2011	1,390	1,390	1,383	1,387	1,393	1,382	1,395	1,398	1,387	1,387
Do. 10.11.2011	1,392	1,400	1,386	1,394	1,400	1,387	1,403	1,401	1,394	1,393
Fr. 11.11.2011	1,398	1,405	1,391	1,398	1,402	1,393	1,408	1,408	1,398	1,398
Sa. 12.11.2011	1,383	1,391	1,377	1,384	1,383	1,376	1,388	1,396	1,387	1,383
So. 13.11.2011	1,386	1,381	1,374	1,379	1,382	1,369	1,380	1,387	1,382	1,377
Mo. 14.11.2011	1,400	1,399	1,395	1,398	1,406	1,394	1,408	1,404	1,400	1,399
Di. 15.11.2011	1,402	1,412	1,401	1,408	1,412	1,399	1,416	1,414	1,407	1,407
Mi. 16.11.2011	1,405	1,406	1,403	1,404	1,411	1,399	1,421	1,417	1,404	1,406
Do. 17.11.2011	1,406	1,400	1,400	1,404	1,412	1,402	1,423	1,421	1,401	1,405
Fr. 18.11.2011	1,412	1,414	1,408	1,412	1,419	1,407	1,424	1,428	1,411	1,413
Sa. 19.11.2011	1,394	1,391	1,389	1,396	1,396	1,387	1,405	1,410	1,394	1,393
So. 20.11.2011	1,388	1,373	1,380	1,385	1,388	1,380	1,394	1,399	1,378	1,383
Mo. 21.11.2011	1,404	1,396	1,393	1,395	1,402	1,394	1,415	1,411	1,397	1,398
Di. 22.11.2011	1,396	1,391	1,386	1,391	1,394	1,390	1,408	1,402	1,388	1,392
Mi. 23.11.2011	1,390	1,384	1,382	1,390	1,390	1,386	1,402	1,403	1,383	1,388
Do. 24.11.2011	1,397	1,381	1,382	1,389	1,388	1,389	1,399	1,401	1,383	1,388
Fr. 25.11.2011	1,390	1,382	1,379	1,384	1,387	1,387	1,396	1,406	1,382	1,385
Sa. 26.11.2011	1,381	1,370	1,364	1,368	1,368	1,373	1,386	1,392	1,366	1,371
So. 27.11.2011	1,377	1,359	1,354	1,362	1,369	1,361	1,373	1,385	1,358	1,362
Mo. 28.11.2011	1,396	1,384	1,376	1,379	1,384	1,382	1,397	1,404	1,380	1,383
Di. 29.11.2011	1,395	1,393	1,381	1,387	1,383	1,385	1,402	1,408	1,388	1,388
Mi. 30.11.2011	1,396	1,387	1,383	1,392	1,390	1,388	1,402	1,403	1,386	1,390
Do. 01.12.2011	1,396	1,385	1,380	1,392	1,395	1,387	1,402	1,406	1,382	1,389
Fr. 02.12.2011	1,392	1,383	1,379	1,389	1,392	1,385	1,402	1,402	1,384	1,387
Sa. 03.12.2011	1,387	1,372	1,368	1,373	1,376	1,371	1,383	1,394	1,375	1,374
So. 04.12.2011	1,386	1,368	1,365	1,367	1,375	1,367	1,383	1,389	1,370	1,371
Mo. 05.12.2011	1,391	1,377	1,371	1,378	1,378	1,374	1,397	1,401	1,377	1,378
Di. 06.12.2011	1,391	1,383	1,378	1,383	1,386	1,377	1,400	1,405	1,384	1,384
Mi. 07.12.2011	1,393	1,387	1,380	1,387	1,387	1,378	1,403	1,406	1,383	1,386
Do. 08.12.2011	1,371	1,376	1,363	1,369	1,378	1,353	1,383	1,395	1,376	1,370
Fr. 09.12.2011	1,388	1,385	1,374	1,374	1,384	1,373	1,396	1,401	1,383	1,380
Sa. 10.12.2011	1,379	1,364	1,360	1,357	1,364	1,357	1,380	1,392	1,369	1,364
So. 11.12.2011	1,365	1,355	1,352	1,350	1,362	1,348	1,372	1,383	1,361	1,357
Mo. 12.12.2011	1,382	1,373	1,366	1,366	1,371	1,368	1,393	1,392	1,375	1,372
Di. 13.12.2011	1,380	1,380	1,364	1,370	1,372	1,370	1,389	1,393	1,370	1,373
Mi. 14.12.2011	1,382	1,384	1,366	1,374	1,376	1,372	1,390	1,395	1,370	1,375
Do. 15.12.2011	1,384	1,385	1,366	1,373	1,382	1,374	1,393	1,400	1,371	1,377
Fr. 16.12.2011	1,381	1,384	1,365	1,375	1,376	1,370	1,395	1,399	1,366	1,375
Sa. 17.12.2011	1,362	1,362	1,345	1,353	1,354	1,353	1,379	1,391	1,344	1,355
So. 18.12.2011	1,364	1,354	1,336	1,352	1,355	1,341	1,362	1,380	1,330	1,348
Mo. 19.12.2011	1,376	1,370	1,355	1,361	1,365	1,358	1,386	1,394	1,358	1,364
Di. 20.12.2011	1,374	1,376	1,357	1,360	1,365	1,353	1,392	1,392	1,358	1,363
Mi. 21.12.2011	1,375	1,374	1,361	1,365	1,368	1,358	1,392	1,386	1,363	1,367
Do. 22.12.2011	1,379	1,385	1,368	1,371	1,375	1,367	1,397	1,395	1,376	1,376
Fr. 23.12.2011	1,384	1,391	1,375	1,377	1,383	1,372	1,401	1,397	1,381	1,381

Spritpreisdatenbank - Report

Berichtszeitraum: 1. September - 31. Dezember 2011



3.1. Entwicklung der Mittelwerte der Dieselpreise nach Bundesländern und aller Bundesländer zusammen

DIESEL	Burgenland	Kärnten	Nieder- österreich	Ober- österreich	Salzburg	Steiermark	Tirol	Vorarlberg	Wien	Gesamt
Sa. 24.12.2011	1,364	1,383	1,358	1,364	1,365	1,355	1,382	1,383	1,368	1,367
So. 25.12.2011	1,353	1,378	1,355	1,357	1,367	1,346	1,365	1,367	1,373	1,362
Mo. 26.12.2011	1,356	1,369	1,356	1,352	1,361	1,350	1,370	1,368	1,360	1,359
Di. 27.12.2011	1,377	1,388	1,369	1,368	1,376	1,363	1,390	1,383	1,374	1,373
Mi. 28.12.2011	1,383	1,390	1,372	1,371	1,378	1,365	1,397	1,394	1,380	1,377
Do. 29.12.2011	1,380	1,393	1,370	1,369	1,379	1,368	1,397	1,400	1,374	1,376
Fr. 30.12.2011	1,384	1,394	1,373	1,379	1,384	1,375	1,400	1,401	1,381	1,382
Sa. 31.12.2011	1,365	1,375	1,354	1,362	1,368	1,356	1,386	1,391	1,360	1,365

3.2. Entwicklung Mittelwert für "Diesel" Preise

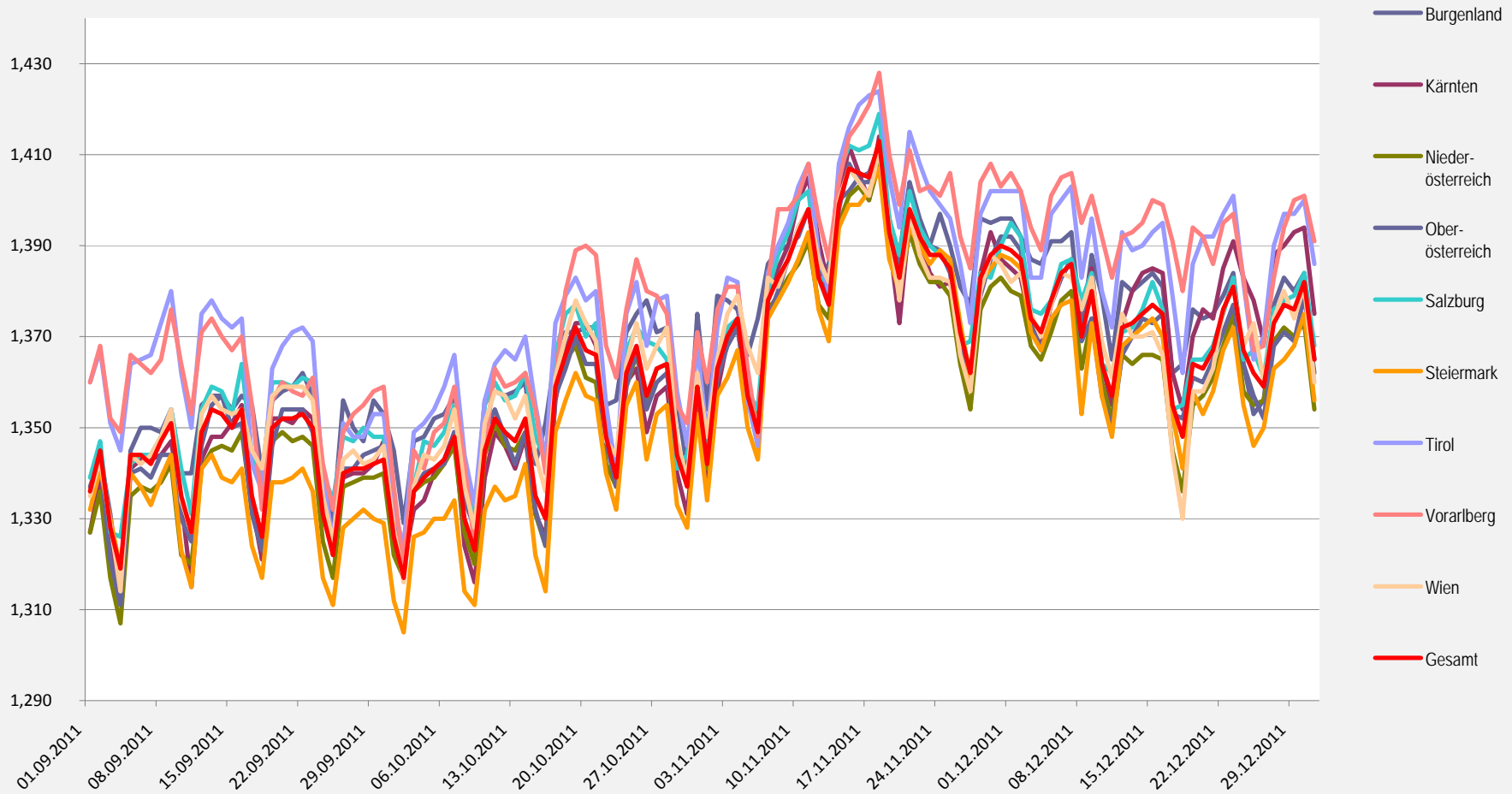

Spritpreisdatenbank - Report

Berichtszeitraum: 1. September - 31. Dezember 2011



3.3. Entwicklung der Mittelwerte der "Super" Preise nach Bundesländern und aller Bundesländer zusammen

SUPER	Burgenland	Kärnten	Nieder- österreich	Ober- österreich	Salzburg	Steiermark	Tirol	Vorarlberg	Wien	Gesamt
Do. 01.09.2011	1,385	1,376	1,377	1,380	1,390	1,379	1,401	1,404	1,385	1,383
Fr. 02.09.2011	1,394	1,391	1,389	1,391	1,399	1,390	1,409	1,414	1,396	1,394
Sa. 03.09.2011	1,380	1,384	1,374	1,374	1,377	1,375	1,390	1,399	1,386	1,379
So. 04.09.2011	1,359	1,379	1,363	1,367	1,378	1,368	1,388	1,395	1,374	1,373
Mo. 05.09.2011	1,397	1,401	1,392	1,394	1,402	1,390	1,409	1,412	1,400	1,397
Di. 06.09.2011	1,401	1,404	1,395	1,395	1,403	1,389	1,414	1,419	1,402	1,399
Mi. 07.09.2011	1,399	1,406	1,397	1,397	1,403	1,386	1,416	1,419	1,402	1,400
Do. 08.09.2011	1,399	1,407	1,403	1,404	1,412	1,394	1,422	1,422	1,408	1,406
Fr. 09.09.2011	1,406	1,411	1,407	1,404	1,420	1,402	1,428	1,427	1,415	1,411
Sa. 10.09.2011	1,392	1,396	1,386	1,390	1,405	1,385	1,407	1,414	1,395	1,394
So. 11.09.2011	1,383	1,382	1,379	1,377	1,397	1,377	1,394	1,398	1,387	1,384
Mo. 12.09.2011	1,408	1,409	1,401	1,400	1,420	1,399	1,422	1,418	1,409	1,407
Di. 13.09.2011	1,404	1,411	1,405	1,408	1,419	1,399	1,426	1,413	1,413	1,409
Mi. 14.09.2011	1,407	1,404	1,401	1,409	1,416	1,394	1,425	1,408	1,411	1,406
Do. 15.09.2011	1,403	1,401	1,399	1,400	1,410	1,391	1,418	1,407	1,404	1,401
Fr. 16.09.2011	1,406	1,401	1,402	1,403	1,416	1,395	1,420	1,412	1,407	1,405
Sa. 17.09.2011	1,397	1,380	1,384	1,384	1,394	1,379	1,383	1,389	1,396	1,384
So. 18.09.2011	1,389	1,365	1,374	1,374	1,390	1,375	1,377	1,366	1,388	1,375
Mo. 19.09.2011	1,405	1,398	1,399	1,398	1,410	1,393	1,409	1,396	1,408	1,400
Di. 20.09.2011	1,409	1,398	1,402	1,401	1,413	1,393	1,411	1,402	1,408	1,402
Mi. 21.09.2011	1,406	1,395	1,399	1,401	1,408	1,390	1,412	1,395	1,407	1,400
Do. 22.09.2011	1,405	1,396	1,398	1,398	1,406	1,392	1,409	1,394	1,406	1,399
Fr. 23.09.2011	1,396	1,395	1,393	1,395	1,400	1,385	1,401	1,397	1,399	1,394
Sa. 24.09.2011	1,380	1,376	1,373	1,374	1,379	1,368	1,364	1,375	1,375	1,372
So. 25.09.2011	1,373	1,366	1,365	1,364	1,370	1,365	1,351	1,363	1,363	1,363
Mo. 26.09.2011	1,392	1,376	1,376	1,377	1,382	1,376	1,379	1,385	1,381	1,378
Di. 27.09.2011	1,390	1,373	1,373	1,376	1,379	1,372	1,378	1,381	1,380	1,375
Mi. 28.09.2011	1,385	1,371	1,368	1,376	1,373	1,368	1,378	1,380	1,372	1,372
Do. 29.09.2011	1,381	1,374	1,366	1,373	1,372	1,365	1,380	1,379	1,371	1,371
Fr. 30.09.2011	1,380	1,373	1,365	1,371	1,371	1,363	1,377	1,379	1,370	1,369
Sa. 01.10.2011	1,365	1,353	1,347	1,352	1,349	1,345	1,355	1,357	1,349	1,350
So. 02.10.2011	1,355	1,343	1,339	1,343	1,341	1,338	1,342	1,348	1,340	1,341
Mo. 03.10.2011	1,377	1,356	1,359	1,362	1,360	1,356	1,369	1,368	1,361	1,361
Di. 04.10.2011	1,375	1,357	1,357	1,363	1,365	1,356	1,368	1,366	1,364	1,361
Mi. 05.10.2011	1,375	1,361	1,358	1,362	1,362	1,356	1,371	1,368	1,363	1,361
Do. 06.10.2011	1,375	1,363	1,362	1,364	1,366	1,356	1,377	1,368	1,368	1,364
Fr. 07.10.2011	1,379	1,370	1,368	1,368	1,375	1,360	1,383	1,379	1,377	1,370
Sa. 08.10.2011	1,369	1,351	1,350	1,355	1,365	1,342	1,362	1,368	1,359	1,354
So. 09.10.2011	1,360	1,343	1,347	1,345	1,352	1,333	1,349	1,346	1,351	1,345
Mo. 10.10.2011	1,380	1,360	1,368	1,367	1,379	1,354	1,378	1,367	1,374	1,367
Di. 11.10.2011	1,383	1,373	1,376	1,375	1,385	1,363	1,387	1,385	1,383	1,376
Mi. 12.10.2011	1,384	1,371	1,371	1,368	1,380	1,363	1,389	1,383	1,379	1,373
Do. 13.10.2011	1,384	1,368	1,368	1,363	1,378	1,365	1,388	1,384	1,375	1,371
Fr. 14.10.2011	1,383	1,370	1,370	1,368	1,377	1,368	1,387	1,381	1,377	1,373
Sa. 15.10.2011	1,363	1,353	1,350	1,351	1,362	1,349	1,371	1,370	1,360	1,355
So. 16.10.2011	1,367	1,345	1,344	1,343	1,357	1,341	1,361	1,355	1,351	1,348
Mo. 17.10.2011	1,388	1,371	1,375	1,373	1,381	1,370	1,390	1,378	1,380	1,376
Di. 18.10.2011	1,391	1,380	1,383	1,377	1,389	1,375	1,397	1,393	1,390	1,383
Mi. 19.10.2011	1,391	1,386	1,384	1,384	1,390	1,382	1,400	1,400	1,394	1,388
Do. 20.10.2011	1,389	1,383	1,375	1,377	1,381	1,377	1,394	1,400	1,388	1,381
Fr. 21.10.2011	1,387	1,376	1,373	1,377	1,383	1,373	1,392	1,398	1,381	1,379
Sa. 22.10.2011	1,366	1,361	1,354	1,358	1,363	1,357	1,365	1,383	1,359	1,360
So. 23.10.2011	1,368	1,347	1,347	1,347	1,346	1,350	1,349	1,372	1,353	1,350
Mo. 24.10.2011	1,383	1,366	1,367	1,366	1,374	1,368	1,387	1,391	1,378	1,372
Di. 25.10.2011	1,388	1,367	1,375	1,373	1,378	1,372	1,393	1,397	1,383	1,377
Mi. 26.10.2011	1,383	1,347	1,362	1,363	1,369	1,356	1,376	1,392	1,377	1,365
Do. 27.10.2011	1,382	1,358	1,370	1,367	1,371	1,364	1,388	1,388	1,378	1,371
Fr. 28.10.2011	1,379	1,361	1,368	1,370	1,368	1,364	1,386	1,383	1,379	1,370

Spritpreisdatenbank - Report

Berichtszeitraum: 1. September - 31. Dezember 2011



3.3. Entwicklung der Mittelwerte der "Super" Preise nach Bundesländern und aller Bundesländer zusammen

SUPER	Burgenland	Kärnten	Nieder- österreich	Ober- österreich	Salzburg	Steiermark	Tirol	Vorarlberg	Wien	Gesamt
Sa. 29.10.2011	1,361	1,341	1,348	1,350	1,340	1,343	1,363	1,361	1,353	1,349
So. 30.10.2011	1,346	1,329	1,341	1,344	1,334	1,335	1,356	1,358	1,343	1,341
Mo. 31.10.2011	1,380	1,353	1,358	1,359	1,358	1,357	1,375	1,372	1,366	1,361
Di. 01.11.2011	1,359	1,336	1,340	1,343	1,342	1,340	1,356	1,360	1,350	1,344
Mi. 02.11.2011	1,380	1,356	1,359	1,361	1,361	1,356	1,375	1,373	1,364	1,362
Do. 03.11.2011	1,379	1,367	1,367	1,367	1,365	1,361	1,386	1,383	1,376	1,369
Fr. 04.11.2011	1,383	1,369	1,369	1,370	1,371	1,366	1,387	1,387	1,379	1,373
Sa. 05.11.2011	1,366	1,349	1,356	1,352	1,349	1,350	1,362	1,373	1,366	1,356
So. 06.11.2011	1,365	1,338	1,351	1,344	1,342	1,342	1,351	1,361	1,358	1,348
Mo. 07.11.2011	1,384	1,367	1,370	1,367	1,371	1,368	1,382	1,383	1,378	1,372
Di. 08.11.2011	1,387	1,373	1,373	1,374	1,379	1,373	1,391	1,397	1,379	1,377
Mi. 09.11.2011	1,388	1,381	1,377	1,380	1,383	1,375	1,395	1,395	1,382	1,381
Do. 10.11.2011	1,389	1,391	1,380	1,388	1,386	1,381	1,402	1,400	1,388	1,387
Fr. 11.11.2011	1,390	1,391	1,380	1,385	1,387	1,384	1,400	1,401	1,389	1,387
Sa. 12.11.2011	1,373	1,374	1,364	1,370	1,365	1,369	1,376	1,390	1,378	1,371
So. 13.11.2011	1,374	1,366	1,362	1,364	1,357	1,359	1,368	1,382	1,370	1,364
Mo. 14.11.2011	1,386	1,376	1,373	1,378	1,377	1,376	1,390	1,392	1,384	1,379
Di. 15.11.2011	1,383	1,384	1,376	1,384	1,377	1,381	1,394	1,397	1,383	1,383
Mi. 16.11.2011	1,383	1,380	1,371	1,378	1,373	1,378	1,394	1,393	1,376	1,378
Do. 17.11.2011	1,381	1,375	1,368	1,376	1,375	1,378	1,392	1,395	1,373	1,377
Fr. 18.11.2011	1,387	1,382	1,375	1,384	1,380	1,381	1,396	1,400	1,383	1,383
Sa. 19.11.2011	1,377	1,364	1,356	1,366	1,353	1,362	1,379	1,386	1,364	1,364
So. 20.11.2011	1,362	1,352	1,347	1,362	1,342	1,355	1,369	1,372	1,350	1,354
Mo. 21.11.2011	1,377	1,365	1,358	1,367	1,357	1,365	1,385	1,382	1,366	1,366
Di. 22.11.2011	1,370	1,360	1,354	1,363	1,353	1,362	1,379	1,380	1,362	1,362
Mi. 23.11.2011	1,365	1,355	1,348	1,360	1,349	1,358	1,375	1,379	1,355	1,357
Do. 24.11.2011	1,371	1,353	1,350	1,360	1,351	1,359	1,376	1,380	1,355	1,358
Fr. 25.11.2011	1,368	1,352	1,348	1,357	1,355	1,357	1,377	1,385	1,355	1,357
Sa. 26.11.2011	1,356	1,343	1,334	1,343	1,336	1,345	1,364	1,374	1,340	1,343
So. 27.11.2011	1,340	1,338	1,325	1,336	1,338	1,333	1,360	1,368	1,330	1,337
Mo. 28.11.2011	1,377	1,355	1,346	1,352	1,355	1,356	1,380	1,384	1,352	1,356
Di. 29.11.2011	1,373	1,366	1,351	1,356	1,353	1,357	1,380	1,387	1,357	1,360
Mi. 30.11.2011	1,372	1,361	1,352	1,359	1,357	1,356	1,380	1,384	1,354	1,360
Do. 01.12.2011	1,374	1,359	1,351	1,360	1,360	1,355	1,379	1,385	1,352	1,359
Fr. 02.12.2011	1,370	1,356	1,348	1,358	1,364	1,352	1,381	1,383	1,355	1,358
Sa. 03.12.2011	1,364	1,345	1,336	1,344	1,346	1,339	1,366	1,376	1,345	1,345
So. 04.12.2011	1,362	1,341	1,335	1,337	1,345	1,336	1,364	1,372	1,342	1,343
Mo. 05.12.2011	1,367	1,350	1,342	1,349	1,353	1,343	1,377	1,383	1,350	1,351
Di. 06.12.2011	1,366	1,358	1,350	1,356	1,360	1,346	1,379	1,385	1,357	1,357
Mi. 07.12.2011	1,369	1,366	1,354	1,360	1,362	1,346	1,382	1,389	1,357	1,360
Do. 08.12.2011	1,361	1,358	1,340	1,349	1,356	1,324	1,366	1,381	1,347	1,348
Fr. 09.12.2011	1,370	1,366	1,351	1,352	1,362	1,344	1,380	1,387	1,359	1,358
Sa. 10.12.2011	1,361	1,341	1,337	1,330	1,339	1,327	1,366	1,383	1,343	1,340
So. 11.12.2011	1,350	1,331	1,329	1,324	1,337	1,321	1,359	1,378	1,336	1,334
Mo. 12.12.2011	1,364	1,353	1,347	1,344	1,353	1,343	1,380	1,381	1,355	1,352
Di. 13.12.2011	1,364	1,361	1,350	1,355	1,360	1,347	1,382	1,382	1,355	1,357
Mi. 14.12.2011	1,367	1,364	1,354	1,361	1,368	1,349	1,385	1,391	1,357	1,361
Do. 15.12.2011	1,371	1,359	1,356	1,358	1,371	1,350	1,386	1,397	1,358	1,361
Fr. 16.12.2011	1,369	1,362	1,355	1,360	1,364	1,345	1,386	1,394	1,357	1,360
Sa. 17.12.2011	1,354	1,342	1,335	1,337	1,343	1,326	1,369	1,382	1,337	1,339
So. 18.12.2011	1,349	1,335	1,325	1,332	1,343	1,318	1,354	1,371	1,321	1,333
Mo. 19.12.2011	1,367	1,355	1,346	1,346	1,359	1,340	1,379	1,386	1,349	1,352
Di. 20.12.2011	1,367	1,364	1,352	1,350	1,366	1,341	1,387	1,388	1,352	1,356
Mi. 21.12.2011	1,369	1,369	1,358	1,359	1,369	1,352	1,390	1,380	1,361	1,364
Do. 22.12.2011	1,377	1,382	1,366	1,366	1,379	1,363	1,397	1,391	1,376	1,374
Fr. 23.12.2011	1,381	1,387	1,374	1,372	1,384	1,368	1,401	1,396	1,380	1,379
Sa. 24.12.2011	1,360	1,376	1,359	1,357	1,369	1,350	1,381	1,377	1,367	1,365
So. 25.12.2011	1,363	1,368	1,359	1,348	1,375	1,340	1,364	1,361	1,374	1,360

Spritpreisdatenbank - Report

Berichtszeitraum: 1. September - 31. Dezember 2011



3.3. Entwicklung der Mittelwerte der "Super" Preise nach Bundesländern und aller Bundesländer zusammen

SUPER	Burgenland	Kärnten	Nieder- österreich	Ober- österreich	Salzburg	Steiermark	Tirol	Vorarlberg	Wien	Gesamt
Mo. 26.12.2011	1,353	1,364	1,356	1,342	1,363	1,344	1,369	1,368	1,358	1,355
Di. 27.12.2011	1,378	1,385	1,369	1,363	1,378	1,360	1,391	1,386	1,372	1,372
Mi. 28.12.2011	1,381	1,386	1,372	1,367	1,380	1,362	1,397	1,396	1,378	1,375
Do. 29.12.2011	1,378	1,391	1,372	1,368	1,382	1,367	1,398	1,400	1,376	1,377
Fr. 30.12.2011	1,381	1,393	1,377	1,379	1,387	1,375	1,401	1,402	1,384	1,384
Sa. 31.12.2011	1,358	1,375	1,358	1,360	1,370	1,353	1,387	1,394	1,362	1,366

3.4. Entwicklung Mittelwert für "Super" Preise

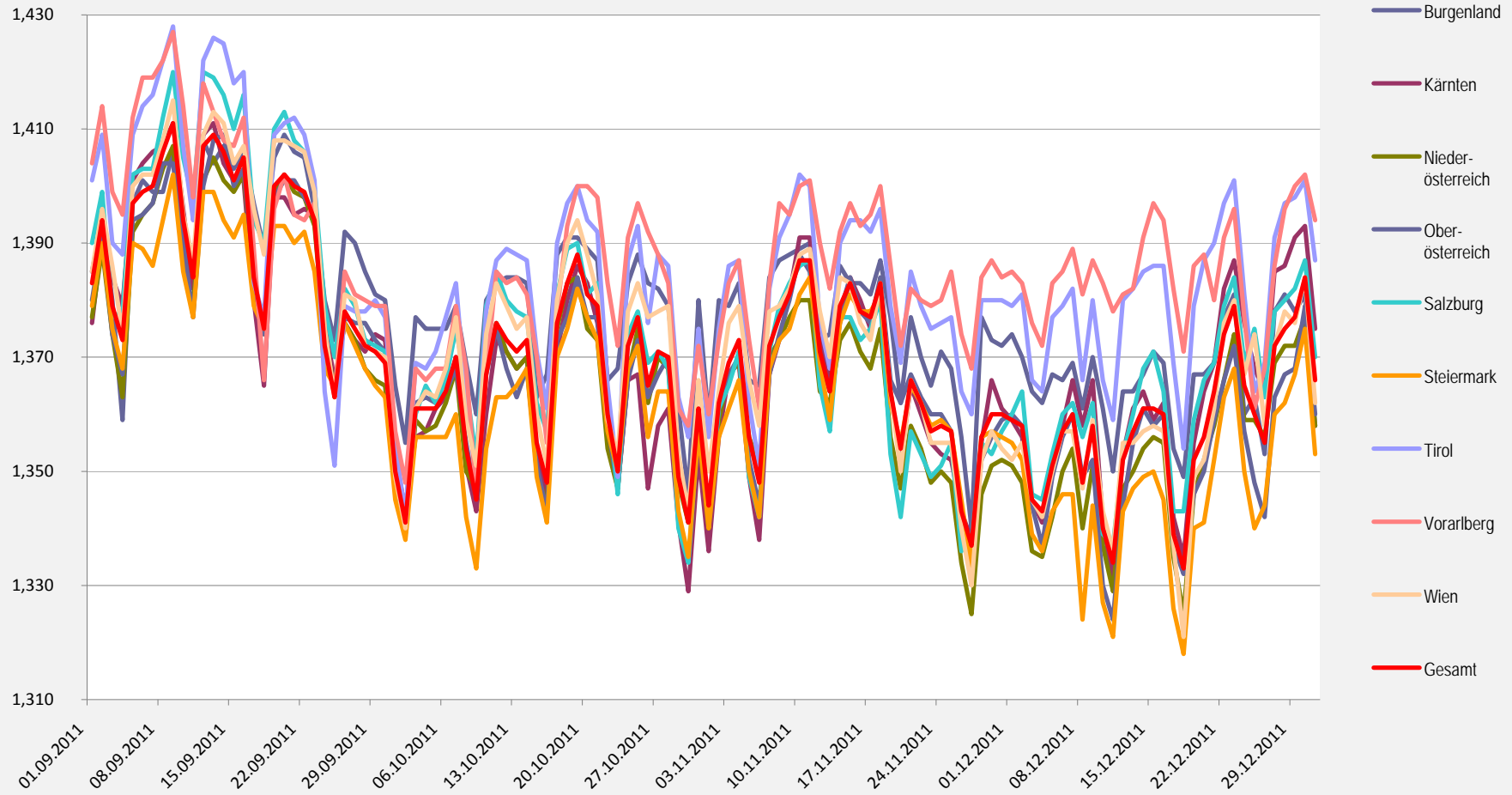

Spritpreisdatenbank - Report

Berichtszeitraum: 1. September - 31. Dezember 2011



4.1. Entwicklung des Median der "Diesel" Preise nach Bundesländern und aller Bundesländer zusammen

DIESEL	Burgenland	Kärnten	Nieder- österreich	Ober- österreich	Salzburg	Steiermark	Tirol	Vorarlberg	Wien	Gesamt
Do. 01.09.2011	1,337	1,329	1,324	1,334	1,337	1,333	1,359	1,359	1,335	1,336
Fr. 02.09.2011	1,341	1,340	1,334	1,344	1,349	1,339	1,368	1,369	1,344	1,346
Sa. 03.09.2011	1,326	1,324	1,316	1,319	1,322	1,325	1,349	1,349	1,328	1,326
So. 04.09.2011	1,314	1,314	1,308	1,306	1,324	1,310	1,343	1,345	1,316	1,317
Mo. 05.09.2011	1,349	1,347	1,334	1,339	1,339	1,342	1,369	1,368	1,344	1,344
Di. 06.09.2011	1,349	1,343	1,334	1,339	1,339	1,338	1,369	1,366	1,339	1,343
Mi. 07.09.2011	1,349	1,340	1,334	1,339	1,340	1,334	1,369	1,364	1,344	1,340
Do. 08.09.2011	1,349	1,344	1,334	1,346	1,349	1,339	1,374	1,366	1,349	1,348
Fr. 09.09.2011	1,349	1,349	1,339	1,344	1,354	1,339	1,380	1,379	1,359	1,349
Sa. 10.09.2011	1,334	1,339	1,319	1,329	1,339	1,324	1,366	1,366	1,330	1,331
So. 11.09.2011	1,328	1,314	1,319	1,322	1,329	1,313	1,350	1,358	1,323	1,323
Mo. 12.09.2011	1,354	1,344	1,339	1,348	1,349	1,344	1,379	1,374	1,353	1,349
Di. 13.09.2011	1,354	1,349	1,342	1,352	1,358	1,344	1,382	1,372	1,354	1,352
Mi. 14.09.2011	1,354	1,349	1,344	1,355	1,354	1,339	1,375	1,369	1,353	1,349
Do. 15.09.2011	1,354	1,349	1,344	1,348	1,349	1,337	1,374	1,364	1,349	1,349
Fr. 16.09.2011	1,355	1,354	1,349	1,349	1,364	1,339	1,376	1,374	1,357	1,354
Sa. 17.09.2011	1,361	1,332	1,329	1,332	1,339	1,324	1,339	1,357	1,345	1,334
So. 18.09.2011	1,339	1,324	1,322	1,318	1,334	1,319	1,337	1,329	1,340	1,325
Mo. 19.09.2011	1,354	1,354	1,346	1,344	1,363	1,339	1,367	1,359	1,357	1,349
Di. 20.09.2011	1,355	1,351	1,346	1,354	1,359	1,337	1,369	1,366	1,358	1,352
Mi. 21.09.2011	1,358	1,356	1,344	1,351	1,359	1,339	1,372	1,359	1,359	1,352
Do. 22.09.2011	1,368	1,358	1,344	1,354	1,362	1,342	1,370	1,359	1,359	1,354
Fr. 23.09.2011	1,359	1,354	1,344	1,346	1,359	1,335	1,369	1,364	1,354	1,349
Sa. 24.09.2011	1,338	1,334	1,320	1,328	1,337	1,318	1,336	1,339	1,336	1,329
So. 25.09.2011	1,329	1,326	1,314	1,324	1,334	1,309	1,321	1,335	1,322	1,321
Mo. 26.09.2011	1,349	1,338	1,333	1,339	1,339	1,327	1,351	1,344	1,339	1,338
Di. 27.09.2011	1,349	1,339	1,337	1,339	1,341	1,329	1,349	1,349	1,341	1,339
Mi. 28.09.2011	1,344	1,339	1,339	1,343	1,349	1,329	1,349	1,354	1,339	1,339
Do. 29.09.2011	1,349	1,343	1,339	1,344	1,345	1,329	1,352	1,354	1,339	1,341
Fr. 30.09.2011	1,352	1,349	1,338	1,348	1,345	1,327	1,349	1,354	1,344	1,343
Sa. 01.10.2011	1,346	1,333	1,321	1,331	1,324	1,309	1,330	1,337	1,326	1,324
So. 02.10.2011	1,319	1,324	1,314	1,316	1,317	1,299	1,323	1,319	1,314	1,314
Mo. 03.10.2011	1,348	1,328	1,336	1,333	1,334	1,325	1,349	1,349	1,334	1,334
Di. 04.10.2011	1,349	1,331	1,339	1,339	1,344	1,325	1,349	1,344	1,343	1,339
Mi. 05.10.2011	1,349	1,338	1,338	1,343	1,343	1,329	1,357	1,350	1,340	1,339
Do. 06.10.2011	1,354	1,342	1,339	1,342	1,349	1,329	1,359	1,352	1,344	1,343
Fr. 07.10.2011	1,354	1,348	1,344	1,348	1,357	1,334	1,369	1,359	1,354	1,349
Sa. 08.10.2011	1,344	1,322	1,327	1,334	1,338	1,313	1,341	1,341	1,338	1,329
So. 09.10.2011	1,339	1,314	1,317	1,328	1,325	1,309	1,338	1,322	1,329	1,319
Mo. 10.10.2011	1,359	1,343	1,345	1,349	1,354	1,335	1,358	1,349	1,349	1,348
Di. 11.10.2011	1,365	1,349	1,349	1,354	1,359	1,339	1,369	1,364	1,357	1,353
Mi. 12.10.2011	1,359	1,339	1,344	1,349	1,354	1,332	1,368	1,359	1,354	1,349
Do. 13.10.2011	1,359	1,334	1,339	1,340	1,356	1,329	1,367	1,359	1,349	1,344
Fr. 14.10.2011	1,365	1,349	1,349	1,354	1,364	1,344	1,375	1,369	1,359	1,354
Sa. 15.10.2011	1,339	1,329	1,332	1,334	1,344	1,319	1,354	1,352	1,344	1,336
So. 16.10.2011	1,359	1,323	1,324	1,325	1,342	1,312	1,343	1,342	1,334	1,329
Mo. 17.10.2011	1,363	1,359	1,359	1,361	1,369	1,353	1,379	1,364	1,364	1,361
Di. 18.10.2011	1,369	1,362	1,363	1,364	1,375	1,359	1,382	1,380	1,367	1,366
Mi. 19.10.2011	1,370	1,373	1,367	1,373	1,378	1,359	1,384	1,384	1,379	1,374
Do. 20.10.2011	1,374	1,373	1,359	1,366	1,368	1,354	1,379	1,384	1,372	1,367
Fr. 21.10.2011	1,369	1,364	1,358	1,364	1,369	1,354	1,379	1,384	1,369	1,364
Sa. 22.10.2011	1,360	1,349	1,341	1,345	1,349	1,339	1,355	1,369	1,345	1,346
So. 23.10.2011	1,358	1,338	1,334	1,334	1,334	1,330	1,340	1,359	1,346	1,336
Mo. 24.10.2011	1,373	1,359	1,361	1,361	1,369	1,355	1,379	1,379	1,364	1,364
Di. 25.10.2011	1,378	1,359	1,364	1,367	1,374	1,356	1,379	1,384	1,374	1,368
Mi. 26.10.2011	1,371	1,346	1,351	1,353	1,364	1,336	1,363	1,374	1,359	1,354
Do. 27.10.2011	1,373	1,352	1,364	1,358	1,366	1,349	1,379	1,374	1,367	1,362
Fr. 28.10.2011	1,369	1,354	1,364	1,359	1,359	1,354	1,379	1,371	1,369	1,364

Spritpreisdatenbank - Report



E-CONTROL

Berichtszeitraum: 1. September - 31. Dezember 2011

4.1. Entwicklung des Median der "Diesel" Preise nach Bundesländern und aller Bundesländer zusammen

DIESEL	Burgenland	Kärnten	Nieder- österreich	Ober- österreich	Salzburg	Steiermark	Tirol	Vorarlberg	Wien	Gesamt
Sa. 29.10.2011	1,349	1,334	1,342	1,343	1,339	1,330	1,355	1,353	1,349	1,341
So. 30.10.2011	1,342	1,326	1,334	1,333	1,344	1,324	1,334	1,349	1,338	1,333
Mo. 31.10.2011	1,373	1,349	1,356	1,356	1,355	1,351	1,368	1,364	1,359	1,357
Di. 01.11.2011	1,354	1,334	1,339	1,342	1,339	1,333	1,343	1,354	1,344	1,339
Mi. 02.11.2011	1,374	1,351	1,359	1,358	1,359	1,354	1,369	1,374	1,362	1,359
Do. 03.11.2011	1,378	1,367	1,369	1,368	1,374	1,361	1,386	1,384	1,374	1,369
Fr. 04.11.2011	1,379	1,375	1,374	1,373	1,373	1,366	1,384	1,382	1,379	1,374
Sa. 05.11.2011	1,369	1,357	1,359	1,353	1,358	1,353	1,351	1,358	1,368	1,357
So. 06.11.2011	1,368	1,355	1,356	1,347	1,353	1,346	1,337	1,345	1,359	1,349
Mo. 07.11.2011	1,389	1,379	1,378	1,374	1,379	1,376	1,388	1,384	1,384	1,379
Di. 08.11.2011	1,394	1,385	1,378	1,384	1,389	1,377	1,389	1,399	1,383	1,384
Mi. 09.11.2011	1,389	1,392	1,381	1,389	1,394	1,382	1,396	1,399	1,389	1,389
Do. 10.11.2011	1,389	1,399	1,388	1,394	1,399	1,388	1,404	1,404	1,394	1,394
Fr. 11.11.2011	1,398	1,404	1,389	1,396	1,399	1,392	1,409	1,409	1,399	1,398
Sa. 12.11.2011	1,383	1,392	1,376	1,384	1,384	1,375	1,387	1,396	1,385	1,383
So. 13.11.2011	1,381	1,379	1,374	1,378	1,379	1,369	1,379	1,387	1,379	1,376
Mo. 14.11.2011	1,399	1,399	1,394	1,398	1,404	1,398	1,409	1,409	1,399	1,399
Di. 15.11.2011	1,396	1,409	1,399	1,405	1,409	1,399	1,419	1,419	1,406	1,404
Mi. 16.11.2011	1,399	1,399	1,399	1,399	1,404	1,396	1,418	1,414	1,399	1,399
Do. 17.11.2011	1,408	1,399	1,399	1,399	1,409	1,399	1,422	1,419	1,399	1,404
Fr. 18.11.2011	1,410	1,418	1,409	1,416	1,419	1,409	1,424	1,429	1,414	1,416
Sa. 19.11.2011	1,390	1,394	1,387	1,394	1,394	1,389	1,407	1,409	1,394	1,393
So. 20.11.2011	1,384	1,369	1,378	1,382	1,387	1,382	1,391	1,399	1,381	1,383
Mo. 21.11.2011	1,399	1,392	1,389	1,389	1,394	1,389	1,419	1,409	1,392	1,393
Di. 22.11.2011	1,391	1,389	1,384	1,389	1,389	1,389	1,409	1,399	1,387	1,389
Mi. 23.11.2011	1,389	1,380	1,379	1,388	1,384	1,386	1,399	1,399	1,379	1,387
Do. 24.11.2011	1,399	1,379	1,379	1,388	1,388	1,389	1,399	1,399	1,384	1,388
Fr. 25.11.2011	1,388	1,379	1,374	1,382	1,384	1,389	1,398	1,409	1,379	1,384
Sa. 26.11.2011	1,384	1,369	1,364	1,366	1,366	1,377	1,384	1,394	1,368	1,369
So. 27.11.2011	1,380	1,357	1,354	1,359	1,369	1,364	1,372	1,384	1,358	1,361
Mo. 28.11.2011	1,396	1,384	1,378	1,378	1,384	1,381	1,399	1,404	1,379	1,383
Di. 29.11.2011	1,393	1,394	1,379	1,388	1,384	1,384	1,399	1,409	1,389	1,389
Mi. 30.11.2011	1,394	1,384	1,381	1,392	1,389	1,388	1,404	1,404	1,386	1,389
Do. 01.12.2011	1,395	1,384	1,379	1,390	1,394	1,388	1,404	1,404	1,379	1,389
Fr. 02.12.2011	1,398	1,382	1,379	1,389	1,393	1,384	1,404	1,399	1,384	1,389
Sa. 03.12.2011	1,389	1,368	1,368	1,375	1,374	1,369	1,387	1,394	1,374	1,373
So. 04.12.2011	1,388	1,362	1,364	1,364	1,374	1,364	1,381	1,389	1,366	1,369
Mo. 05.12.2011	1,393	1,379	1,372	1,379	1,379	1,378	1,399	1,404	1,379	1,379
Di. 06.12.2011	1,392	1,384	1,378	1,383	1,384	1,379	1,399	1,404	1,381	1,384
Mi. 07.12.2011	1,397	1,385	1,379	1,386	1,388	1,378	1,404	1,404	1,384	1,387
Do. 08.12.2011	1,368	1,374	1,362	1,369	1,374	1,352	1,379	1,394	1,374	1,369
Fr. 09.12.2011	1,389	1,384	1,374	1,374	1,382	1,378	1,399	1,399	1,381	1,379
Sa. 10.12.2011	1,384	1,359	1,359	1,359	1,359	1,365	1,379	1,389	1,368	1,364
So. 11.12.2011	1,369	1,347	1,352	1,348	1,359	1,350	1,367	1,383	1,359	1,357
Mo. 12.12.2011	1,383	1,374	1,364	1,369	1,369	1,369	1,394	1,389	1,374	1,369
Di. 13.12.2011	1,385	1,379	1,362	1,369	1,374	1,369	1,392	1,394	1,372	1,374
Mi. 14.12.2011	1,388	1,384	1,364	1,374	1,376	1,369	1,393	1,399	1,371	1,376
Do. 15.12.2011	1,384	1,384	1,364	1,372	1,379	1,374	1,397	1,399	1,369	1,378
Fr. 16.12.2011	1,388	1,385	1,362	1,374	1,374	1,369	1,398	1,399	1,364	1,374
Sa. 17.12.2011	1,358	1,360	1,344	1,353	1,347	1,354	1,379	1,389	1,343	1,353
So. 18.12.2011	1,357	1,352	1,337	1,349	1,354	1,343	1,364	1,384	1,326	1,344
Mo. 19.12.2011	1,379	1,371	1,357	1,359	1,359	1,359	1,389	1,398	1,359	1,364
Di. 20.12.2011	1,377	1,379	1,354	1,359	1,364	1,352	1,394	1,399	1,359	1,364
Mi. 21.12.2011	1,379	1,379	1,359	1,369	1,364	1,359	1,394	1,389	1,369	1,369
Do. 22.12.2011	1,379	1,389	1,369	1,371	1,374	1,369	1,399	1,399	1,379	1,379
Fr. 23.12.2011	1,379	1,394	1,374	1,379	1,379	1,379	1,399	1,399	1,386	1,386
Sa. 24.12.2011	1,363	1,387	1,358	1,362	1,361	1,358	1,384	1,381	1,369	1,368
So. 25.12.2011	1,358	1,379	1,353	1,359	1,359	1,347	1,369	1,361	1,366	1,359

Spritpreisdatenbank - Report

Berichtszeitraum: 1. September - 31. Dezember 2011



4.1. Entwicklung des Median der "Diesel" Preise nach Bundesländern und aller Bundesländer zusammen

DIESEL	Burgenland	Kärnten	Nieder- österreich	Ober- österreich	Salzburg	Steiermark	Tirol	Vorarlberg	Wien	Gesamt
Mo. 26.12.2011	1,355	1,368	1,353	1,351	1,359	1,351	1,372	1,366	1,359	1,358
Di. 27.12.2011	1,379	1,389	1,369	1,368	1,377	1,365	1,391	1,384	1,374	1,374
Mi. 28.12.2011	1,390	1,391	1,369	1,369	1,378	1,367	1,399	1,396	1,379	1,379
Do. 29.12.2011	1,386	1,394	1,369	1,369	1,379	1,367	1,399	1,399	1,374	1,379
Fr. 30.12.2011	1,394	1,394	1,369	1,384	1,382	1,378	1,401	1,399	1,384	1,385
Sa. 31.12.2011	1,360	1,376	1,350	1,359	1,364	1,354	1,388	1,387	1,352	1,361

4.2. Entwicklung Median für "Diesel" Preisen

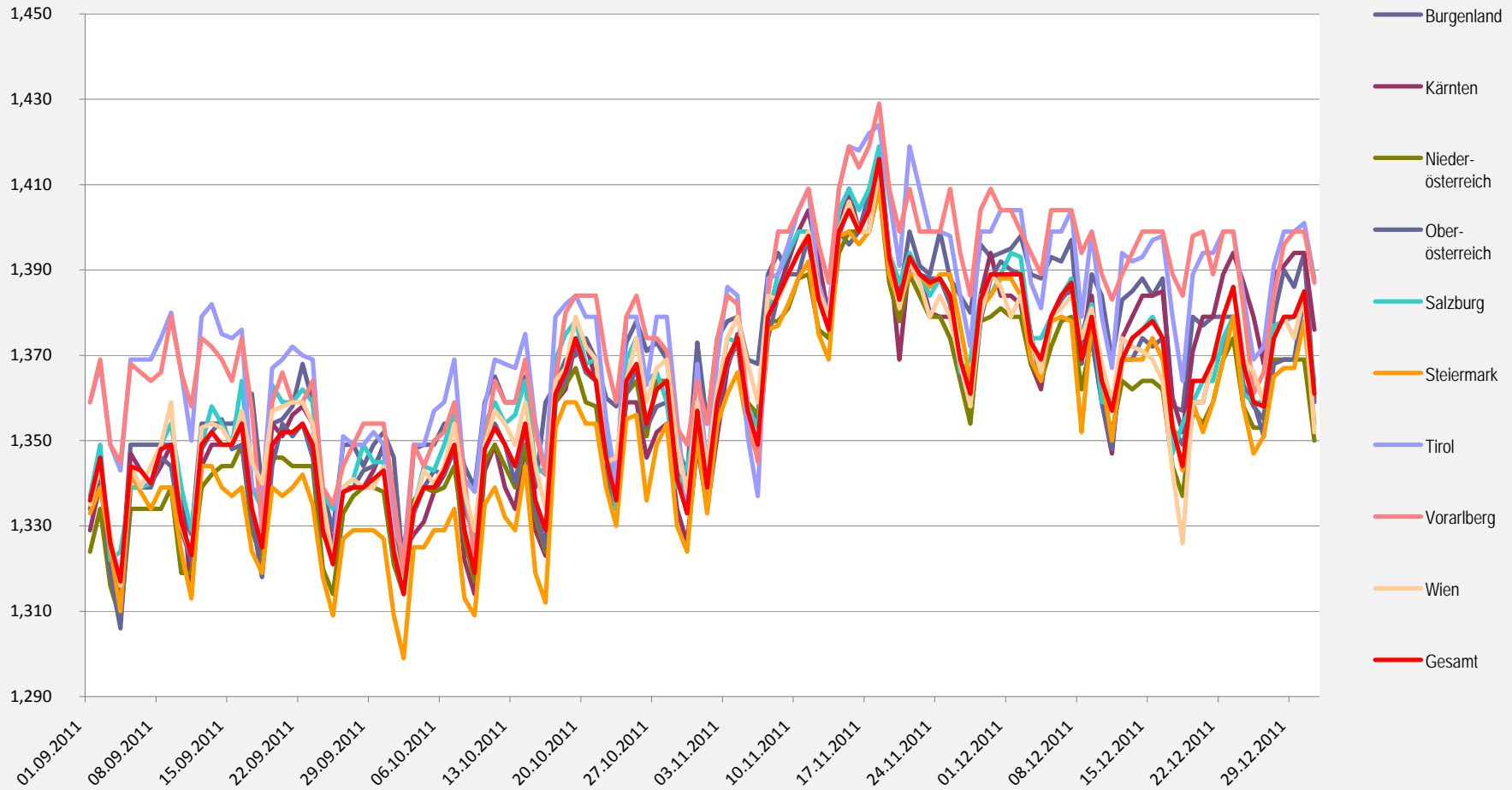

Spritpreisdatenbank - Report

Berichtszeitraum: 1. September - 31. Dezember 2011



4.3. Entwicklung des Median der "Super" Preise nach Bundesländern und aller Bundesländer zusammen

SUPER	Burgenland	Kärnten	Nieder- österreich	Ober- österreich	Salzburg	Steiermark	Tirol	Vorarlberg	Wien	Gesamt
Do. 01.09.2011	1,382	1,374	1,378	1,379	1,389	1,380	1,397	1,399	1,386	1,384
Fr. 02.09.2011	1,396	1,397	1,389	1,389	1,400	1,389	1,409	1,409	1,399	1,397
Sa. 03.09.2011	1,379	1,390	1,377	1,374	1,379	1,376	1,389	1,399	1,386	1,380
So. 04.09.2011	1,354	1,381	1,366	1,367	1,379	1,364	1,389	1,394	1,377	1,374
Mo. 05.09.2011	1,399	1,404	1,394	1,394	1,399	1,392	1,409	1,409	1,399	1,399
Di. 06.09.2011	1,399	1,404	1,394	1,392	1,399	1,389	1,411	1,414	1,402	1,399
Mi. 07.09.2011	1,398	1,404	1,397	1,396	1,402	1,383	1,409	1,414	1,404	1,399
Do. 08.09.2011	1,398	1,406	1,399	1,399	1,412	1,395	1,422	1,418	1,409	1,404
Fr. 09.09.2011	1,404	1,411	1,409	1,402	1,419	1,399	1,424	1,424	1,416	1,411
Sa. 10.09.2011	1,388	1,396	1,384	1,389	1,402	1,381	1,404	1,416	1,394	1,394
So. 11.09.2011	1,383	1,387	1,377	1,374	1,396	1,374	1,390	1,400	1,387	1,383
Mo. 12.09.2011	1,404	1,409	1,399	1,399	1,419	1,399	1,419	1,419	1,409	1,406
Di. 13.09.2011	1,399	1,409	1,402	1,407	1,414	1,399	1,419	1,409	1,409	1,408
Mi. 14.09.2011	1,399	1,399	1,395	1,399	1,409	1,389	1,419	1,404	1,407	1,399
Do. 15.09.2011	1,399	1,394	1,394	1,394	1,404	1,389	1,414	1,404	1,399	1,394
Fr. 16.09.2011	1,399	1,399	1,399	1,399	1,409	1,395	1,414	1,409	1,404	1,403
Sa. 17.09.2011	1,392	1,374	1,383	1,384	1,394	1,381	1,377	1,387	1,394	1,384
So. 18.09.2011	1,390	1,362	1,374	1,371	1,389	1,378	1,369	1,364	1,388	1,375
Mo. 19.09.2011	1,399	1,397	1,399	1,395	1,404	1,391	1,406	1,394	1,404	1,399
Di. 20.09.2011	1,399	1,394	1,399	1,399	1,404	1,393	1,404	1,404	1,400	1,399
Mi. 21.09.2011	1,399	1,396	1,399	1,398	1,404	1,389	1,408	1,399	1,404	1,399
Do. 22.09.2011	1,403	1,394	1,398	1,397	1,399	1,394	1,404	1,394	1,399	1,399
Fr. 23.09.2011	1,394	1,392	1,389	1,389	1,394	1,385	1,399	1,394	1,395	1,389
Sa. 24.09.2011	1,379	1,379	1,371	1,372	1,377	1,371	1,360	1,373	1,374	1,373
So. 25.09.2011	1,369	1,370	1,364	1,364	1,369	1,369	1,349	1,364	1,359	1,364
Mo. 26.09.2011	1,396	1,369	1,372	1,373	1,374	1,370	1,373	1,383	1,375	1,374
Di. 27.09.2011	1,389	1,368	1,369	1,371	1,374	1,369	1,369	1,374	1,374	1,370
Mi. 28.09.2011	1,379	1,368	1,368	1,369	1,369	1,367	1,374	1,377	1,369	1,369
Do. 29.09.2011	1,379	1,369	1,364	1,369	1,367	1,364	1,374	1,374	1,369	1,369
Fr. 30.09.2011	1,379	1,364	1,361	1,364	1,364	1,359	1,369	1,374	1,364	1,364
Sa. 01.10.2011	1,364	1,349	1,345	1,349	1,344	1,343	1,349	1,354	1,346	1,349
So. 02.10.2011	1,346	1,339	1,337	1,342	1,338	1,339	1,342	1,349	1,338	1,339
Mo. 03.10.2011	1,379	1,349	1,359	1,359	1,354	1,354	1,366	1,364	1,359	1,359
Di. 04.10.2011	1,370	1,353	1,359	1,360	1,359	1,355	1,364	1,364	1,364	1,359
Mi. 05.10.2011	1,374	1,358	1,359	1,359	1,359	1,355	1,369	1,369	1,362	1,359
Do. 06.10.2011	1,377	1,360	1,360	1,361	1,359	1,355	1,379	1,369	1,369	1,363
Fr. 07.10.2011	1,378	1,369	1,367	1,368	1,376	1,359	1,387	1,379	1,379	1,369
Sa. 08.10.2011	1,377	1,349	1,349	1,352	1,361	1,343	1,363	1,369	1,359	1,353
So. 09.10.2011	1,369	1,342	1,345	1,342	1,349	1,329	1,350	1,342	1,349	1,344
Mo. 10.10.2011	1,379	1,361	1,369	1,369	1,379	1,358	1,379	1,369	1,375	1,369
Di. 11.10.2011	1,388	1,375	1,377	1,377	1,384	1,364	1,389	1,383	1,381	1,379
Mi. 12.10.2011	1,387	1,365	1,369	1,366	1,374	1,359	1,389	1,379	1,372	1,369
Do. 13.10.2011	1,382	1,361	1,366	1,361	1,374	1,363	1,384	1,378	1,369	1,369
Fr. 14.10.2011	1,389	1,369	1,372	1,369	1,379	1,368	1,389	1,384	1,379	1,374
Sa. 15.10.2011	1,365	1,349	1,349	1,349	1,359	1,346	1,375	1,366	1,361	1,354
So. 16.10.2011	1,372	1,340	1,344	1,339	1,359	1,339	1,366	1,354	1,347	1,346
Mo. 17.10.2011	1,389	1,374	1,379	1,375	1,381	1,369	1,398	1,384	1,384	1,379
Di. 18.10.2011	1,394	1,377	1,382	1,376	1,389	1,374	1,399	1,394	1,389	1,383
Mi. 19.10.2011	1,389	1,384	1,384	1,386	1,389	1,379	1,399	1,394	1,389	1,388
Do. 20.10.2011	1,389	1,382	1,375	1,379	1,379	1,374	1,394	1,394	1,385	1,382
Fr. 21.10.2011	1,384	1,374	1,373	1,374	1,382	1,372	1,389	1,391	1,381	1,379
Sa. 22.10.2011	1,370	1,358	1,354	1,358	1,359	1,358	1,366	1,379	1,359	1,359
So. 23.10.2011	1,367	1,343	1,345	1,346	1,344	1,346	1,345	1,373	1,356	1,348
Mo. 24.10.2011	1,379	1,367	1,369	1,365	1,378	1,369	1,390	1,389	1,379	1,372
Di. 25.10.2011	1,389	1,364	1,371	1,369	1,379	1,371	1,394	1,394	1,384	1,377
Mi. 26.10.2011	1,383	1,348	1,359	1,359	1,364	1,354	1,373	1,388	1,378	1,363
Do. 27.10.2011	1,378	1,354	1,367	1,364	1,369	1,359	1,389	1,383	1,375	1,369
Fr. 28.10.2011	1,375	1,358	1,367	1,367	1,362	1,361	1,384	1,379	1,377	1,369

Spritpreisdatenbank - Report

Berichtszeitraum: 1. September - 31. Dezember 2011



4.3. Entwicklung des Median der "Super" Preise nach Bundesländern und aller Bundesländer zusammen

SUPER	Burgenland	Kärnten	Nieder- österreich	Ober- österreich	Salzburg	Steiermark	Tirol	Vorarlberg	Wien	Gesamt
Sa. 29.10.2011	1,365	1,338	1,348	1,349	1,339	1,342	1,359	1,358	1,353	1,348
So. 30.10.2011	1,344	1,324	1,338	1,343	1,332	1,333	1,348	1,349	1,339	1,339
Mo. 31.10.2011	1,377	1,344	1,355	1,359	1,354	1,354	1,374	1,369	1,364	1,359
Di. 01.11.2011	1,360	1,329	1,339	1,344	1,339	1,336	1,350	1,355	1,347	1,343
Mi. 02.11.2011	1,376	1,351	1,356	1,359	1,359	1,354	1,373	1,369	1,359	1,359
Do. 03.11.2011	1,379	1,367	1,367	1,368	1,361	1,359	1,389	1,384	1,374	1,369
Fr. 04.11.2011	1,383	1,369	1,369	1,369	1,370	1,368	1,389	1,384	1,379	1,374
Sa. 05.11.2011	1,374	1,345	1,355	1,349	1,349	1,349	1,357	1,372	1,365	1,356
So. 06.11.2011	1,370	1,329	1,354	1,344	1,349	1,339	1,345	1,357	1,355	1,348
Mo. 07.11.2011	1,388	1,369	1,372	1,365	1,370	1,369	1,385	1,389	1,379	1,374
Di. 08.11.2011	1,393	1,373	1,369	1,374	1,379	1,369	1,393	1,397	1,379	1,376
Mi. 09.11.2011	1,389	1,383	1,378	1,379	1,384	1,374	1,394	1,394	1,384	1,383
Do. 10.11.2011	1,389	1,389	1,379	1,388	1,389	1,379	1,399	1,399	1,389	1,388
Fr. 11.11.2011	1,391	1,389	1,379	1,384	1,388	1,384	1,399	1,397	1,388	1,388
Sa. 12.11.2011	1,374	1,374	1,364	1,369	1,364	1,369	1,377	1,386	1,377	1,370
So. 13.11.2011	1,379	1,363	1,364	1,359	1,359	1,359	1,368	1,384	1,367	1,364
Mo. 14.11.2011	1,389	1,374	1,370	1,374	1,379	1,375	1,392	1,389	1,384	1,379
Di. 15.11.2011	1,388	1,384	1,374	1,384	1,379	1,379	1,394	1,394	1,381	1,384
Mi. 16.11.2011	1,382	1,378	1,369	1,378	1,374	1,379	1,393	1,389	1,377	1,379
Do. 17.11.2011	1,380	1,374	1,368	1,374	1,374	1,378	1,392	1,394	1,369	1,376
Fr. 18.11.2011	1,388	1,388	1,375	1,389	1,384	1,379	1,399	1,399	1,386	1,387
Sa. 19.11.2011	1,380	1,362	1,356	1,365	1,348	1,367	1,379	1,389	1,364	1,364
So. 20.11.2011	1,364	1,352	1,345	1,360	1,339	1,357	1,364	1,369	1,349	1,355
Mo. 21.11.2011	1,378	1,361	1,359	1,364	1,355	1,364	1,389	1,379	1,366	1,366
Di. 22.11.2011	1,370	1,361	1,351	1,361	1,354	1,364	1,379	1,379	1,362	1,363
Mi. 23.11.2011	1,368	1,354	1,347	1,359	1,349	1,359	1,377	1,376	1,355	1,358
Do. 24.11.2011	1,378	1,353	1,348	1,357	1,349	1,359	1,379	1,379	1,355	1,359
Fr. 25.11.2011	1,363	1,349	1,344	1,354	1,352	1,358	1,379	1,384	1,354	1,357
Sa. 26.11.2011	1,364	1,339	1,331	1,341	1,329	1,348	1,359	1,374	1,338	1,341
So. 27.11.2011	1,340	1,334	1,323	1,334	1,343	1,334	1,352	1,369	1,329	1,334
Mo. 28.11.2011	1,379	1,354	1,344	1,349	1,350	1,358	1,384	1,384	1,349	1,354
Di. 29.11.2011	1,373	1,368	1,349	1,359	1,352	1,359	1,384	1,385	1,359	1,359
Mi. 30.11.2011	1,373	1,360	1,349	1,359	1,359	1,358	1,384	1,384	1,354	1,359
Do. 01.12.2011	1,370	1,358	1,349	1,359	1,359	1,354	1,384	1,384	1,349	1,359
Fr. 02.12.2011	1,376	1,354	1,344	1,357	1,364	1,350	1,384	1,379	1,356	1,359
Sa. 03.12.2011	1,369	1,339	1,334	1,345	1,341	1,339	1,369	1,374	1,344	1,343
So. 04.12.2011	1,369	1,334	1,331	1,334	1,339	1,332	1,368	1,369	1,339	1,339
Mo. 05.12.2011	1,370	1,349	1,344	1,349	1,349	1,346	1,379	1,384	1,349	1,349
Di. 06.12.2011	1,369	1,359	1,349	1,354	1,359	1,349	1,382	1,388	1,358	1,359
Mi. 07.12.2011	1,370	1,368	1,350	1,359	1,362	1,347	1,388	1,389	1,359	1,359
Do. 08.12.2011	1,358	1,355	1,338	1,347	1,349	1,320	1,368	1,379	1,346	1,347
Fr. 09.12.2011	1,378	1,365	1,349	1,352	1,364	1,347	1,379	1,389	1,359	1,357
Sa. 10.12.2011	1,362	1,336	1,336	1,329	1,334	1,329	1,371	1,384	1,339	1,338
So. 11.12.2011	1,356	1,325	1,327	1,319	1,334	1,319	1,365	1,378	1,329	1,329
Mo. 12.12.2011	1,366	1,358	1,349	1,347	1,354	1,348	1,382	1,379	1,354	1,354
Di. 13.12.2011	1,367	1,362	1,349	1,356	1,359	1,348	1,388	1,384	1,359	1,359
Mi. 14.12.2011	1,366	1,364	1,355	1,359	1,367	1,349	1,389	1,394	1,359	1,363
Do. 15.12.2011	1,372	1,358	1,354	1,354	1,369	1,349	1,389	1,394	1,356	1,359
Fr. 16.12.2011	1,369	1,359	1,354	1,359	1,359	1,349	1,389	1,394	1,356	1,359
Sa. 17.12.2011	1,352	1,334	1,334	1,337	1,336	1,329	1,372	1,383	1,339	1,338
So. 18.12.2011	1,344	1,330	1,326	1,329	1,343	1,322	1,358	1,374	1,321	1,330
Mo. 19.12.2011	1,369	1,358	1,347	1,344	1,358	1,344	1,383	1,389	1,353	1,353
Di. 20.12.2011	1,366	1,365	1,352	1,349	1,369	1,339	1,389	1,394	1,353	1,356
Mi. 21.12.2011	1,369	1,372	1,359	1,359	1,369	1,356	1,394	1,383	1,364	1,364
Do. 22.12.2011	1,379	1,388	1,364	1,368	1,379	1,368	1,399	1,399	1,379	1,374
Fr. 23.12.2011	1,379	1,388	1,374	1,373	1,380	1,374	1,399	1,399	1,384	1,383
Sa. 24.12.2011	1,362	1,379	1,359	1,354	1,366	1,356	1,383	1,379	1,366	1,365
So. 25.12.2011	1,362	1,369	1,357	1,346	1,369	1,339	1,369	1,354	1,369	1,359

Spritpreisdatenbank - Report

Berichtszeitraum: 1. September - 31. Dezember 2011



4.3. Entwicklung des Median der "Super" Preise nach Bundesländern und aller Bundesländer zusammen

SUPER	Burgenland	Kärnten	Nieder- österreich	Ober- österreich	Salzburg	Steiermark	Tirol	Vorarlberg	Wien	Gesamt
Mo. 26.12.2011	1,355	1,364	1,354	1,339	1,359	1,345	1,374	1,358	1,358	1,354
Di. 27.12.2011	1,377	1,384	1,369	1,360	1,378	1,363	1,391	1,389	1,373	1,374
Mi. 28.12.2011	1,386	1,389	1,369	1,369	1,379	1,364	1,399	1,398	1,379	1,377
Do. 29.12.2011	1,377	1,391	1,369	1,369	1,379	1,368	1,399	1,399	1,379	1,379
Fr. 30.12.2011	1,388	1,394	1,377	1,384	1,384	1,379	1,402	1,404	1,387	1,387
Sa. 31.12.2011	1,358	1,379	1,356	1,358	1,365	1,351	1,388	1,390	1,358	1,364

Spritpreisdatenbank - Report

Berichtszeitraum: 1. September - 31. Dezember 2011



5.1. Entwicklung der Kennzahlen nach Bezirken für "Diesel"

DIESEL	Bezirk	Anzahl der Tankstellen	Anzahl der Änderungen (Häufigkeit)	durchschn. Häufigkeit	Preise in €/Lit.				Preisband	
					Mittelwert	Median	1. Quartil	3. Quartil	€/Liter	in %
Burgenland	Eisenstadt (Stadt, Umgebung) und Rust (Stadt)	27	2.451	91	1,378	1,379	1,359	1,399	0,040	2,9%
Burgenland	Güssing und Jennersdorf	27	2.207	82	1,371	1,369	1,349	1,389	0,040	3,0%
Burgenland	Mattersburg	17	1.849	109	1,359	1,359	1,334	1,381	0,047	3,5%
Burgenland	Neusiedl am See	44	2.502	57	1,374	1,374	1,355	1,389	0,034	2,5%
Burgenland	Oberpullendorf	13	354	27	1,360	1,359	1,337	1,384	0,047	3,5%
Burgenland	Oberwart	25	1.650	66	1,382	1,384	1,369	1,398	0,029	2,1%
Kärnten	Feldkirchen	16	3.969	248	1,371	1,37	1,349	1,392	0,043	3,2%
Kärnten	Klagenfurt (Stadt und Land)	42	15.884	378	1,356	1,354	1,334	1,376	0,042	3,1%
Kärnten	Sankt Veit an der Glan	24	4.873	203	1,368	1,369	1,348	1,389	0,041	3,0%
Kärnten	Spittal an der Drau	31	5.462	176	1,378	1,383	1,358	1,399	0,041	3,0%
Kärnten	Villach Land	33	4.842	147	1,378	1,38	1,354	1,399	0,045	3,3%
Kärnten	Villach (Stadt)	22	7.740	352	1,356	1,359	1,323	1,387	0,064	4,8%
Kärnten	Völkermarkt	18	2.643	147	1,375	1,379	1,349	1,399	0,050	3,7%
Kärnten	Wolfsberg	19	6.327	333	1,367	1,367	1,344	1,387	0,043	3,2%
Niederösterreich	Amstetten und Waidhofen/Ybbs (Stadt)	51	11.449	224	1,363	1,362	1,342	1,384	0,042	3,1%
Niederösterreich	Baden	54	11.429	212	1,364	1,364	1,341	1,386	0,045	3,4%
Niederösterreich	Bruck an der Leitha	31	3.388	109	1,360	1,359	1,344	1,379	0,035	2,6%
Niederösterreich	Gänserndorf	49	5.039	103	1,364	1,369	1,339	1,389	0,050	3,7%
Niederösterreich	Gmünd	18	1.051	58	1,365	1,367	1,347	1,385	0,038	2,8%
Niederösterreich	Hollabrunn	36	2.757	77	1,375	1,374	1,359	1,394	0,035	2,6%
Niederösterreich	Horn	22	3.742	170	1,356	1,358	1,339	1,374	0,035	2,6%
Niederösterreich	Korneuburg	37	7.308	198	1,356	1,354	1,331	1,378	0,047	3,5%
Niederösterreich	Krems (Stadt und Land)	34	4.386	129	1,363	1,362	1,342	1,382	0,040	3,0%
Niederösterreich	Lilienfeld	12	2.279	190	1,373	1,372	1,354	1,394	0,040	3,0%
Niederösterreich	Melk	43	3.350	78	1,369	1,369	1,349	1,394	0,045	3,3%
Niederösterreich	Mistelbach	55	2.461	45	1,385	1,385	1,369	1,399	0,030	2,2%
Niederösterreich	Mödling	31	9.268	299	1,355	1,354	1,333	1,378	0,045	3,4%
Niederösterreich	Neunkirchen	32	3.835	120	1,364	1,364	1,344	1,384	0,040	3,0%

Spritpreisdatenbank - Report

Berichtszeitraum: 1. September - 31. Dezember 2011



5.1. Entwicklung der Kennzahlen nach Bezirken für "Diesel"

DIESEL	Bezirk	Anzahl der Tankstellen	Anzahl der Änderungen (Häufigkeit)	durchschn. Häufigkeit	Preise in €/Lit.				Preisband	
					Mittelwert	Median	1. Quartil	3. Quartil	€/Liter	in %
Niederösterreich	Sankt Pölten(Land)	35	4.592	131	1,358	1,357	1,337	1,375	0,038	2,8%
Niederösterreich	Sankt Pölten(Stadt)	22	5.653	257	1,357	1,357	1,337	1,374	0,037	2,8%
Niederösterreich	Scheibbs	21	1.133	54	1,382	1,384	1,359	1,399	0,040	2,9%
Niederösterreich	Tulln	32	5.656	177	1,355	1,354	1,333	1,377	0,044	3,3%
Niederösterreich	Waidhofen an der Thaya	14	429	31	1,373	1,368	1,358	1,388	0,030	2,2%
Niederösterreich	Wien - Umgebung	36	8.582	238	1,362	1,364	1,342	1,383	0,041	3,1%
Niederösterreich	Wiener Neustadt(Land)	27	4.186	155	1,350	1,348	1,329	1,369	0,040	3,0%
Niederösterreich	Wiener Neustadt(Stadt)	16	6.099	381	1,347	1,346	1,328	1,364	0,036	2,7%
Niederösterreich	Zwettl	42	3.806	91	1,336	1,339	1,313	1,359	0,046	3,5%
Oberösterreich	Braunau am Inn	46	5.095	111	1,359	1,359	1,334	1,384	0,050	3,7%
Oberösterreich	Eferding	19	2.353	124	1,367	1,366	1,349	1,386	0,037	2,7%
Oberösterreich	Freistadt	42	3.982	95	1,366	1,365	1,347	1,384	0,037	2,7%
Oberösterreich	Gmunden	41	9.605	234	1,370	1,369	1,349	1,389	0,040	3,0%
Oberösterreich	Grieskirchen	35	2.789	80	1,362	1,362	1,339	1,382	0,043	3,2%
Oberösterreich	Kirchdorf an der Krems	34	5.799	171	1,359	1,359	1,336	1,381	0,045	3,4%
Oberösterreich	Linz - Land	40	9.365	234	1,365	1,364	1,344	1,386	0,042	3,1%
Oberösterreich	Linz(Stadt)	52	15.435	297	1,363	1,362	1,342	1,384	0,042	3,1%
Oberösterreich	Perg	34	3.419	101	1,358	1,357	1,337	1,379	0,042	3,1%
Oberösterreich	Ried im Innkreis	27	4.285	159	1,358	1,359	1,339	1,379	0,040	3,0%
Oberösterreich	Rohrbach	24	2.192	91	1,391	1,389	1,372	1,404	0,032	2,3%
Oberösterreich	Schärding	42	3.618	86	1,354	1,354	1,329	1,378	0,049	3,7%
Oberösterreich	Steyr (Stadt und Land)	30	4.932	164	1,374	1,374	1,354	1,393	0,039	2,9%
Oberösterreich	Urfahr-Umgebung	27	4.349	161	1,365	1,364	1,344	1,385	0,041	3,1%
Oberösterreich	Vöcklabruck	53	9.156	173	1,375	1,378	1,353	1,396	0,043	3,2%
Oberösterreich	Wels (Stadt und Land)	42	11.999	286	1,350	1,349	1,327	1,373	0,046	3,5%
Salzburg	Hallein	18	4.291	238	1,379	1,379	1,359	1,399	0,040	2,9%
Salzburg	Salzburg - Umgebung	32	5.693	178	1,365	1,364	1,339	1,389	0,050	3,7%
Salzburg	Salzburg(Stadt)	54	13.010	241	1,360	1,359	1,339	1,379	0,040	3,0%

Spritpreisdatenbank - Report

Berichtszeitraum: 1. September - 31. Dezember 2011



5.1. Entwicklung der Kennzahlen nach Bezirken für "Diesel"

DIESEL	Bezirk	Anzahl der Tankstellen	Anzahl der Änderungen (Häufigkeit)	durchschn. Häufigkeit	Preise in €/Lit.				Preisband	
					Mittelwert	Median	1. Quartil	3. Quartil	€/Liter	in %
Salzburg	Sankt Johann im Pongau	41	7.106	173	1,365	1,364	1,342	1,388	0,046	3,4%
Salzburg	Tamsweg	12	1.727	144	1,392	1,389	1,369	1,414	0,045	3,3%
Salzburg	Zell am See	43	6.294	146	1,383	1,387	1,364	1,401	0,037	2,7%
Steiermark	Bruck an der Mur	31	7.034	227	1,348	1,348	1,32	1,373	0,053	4,0%
Steiermark	Deutschlandsberg	35	3.827	109	1,365	1,366	1,34	1,389	0,049	3,7%
Steiermark	Feldbach	39	3.809	98	1,368	1,369	1,349	1,389	0,040	3,0%
Steiermark	Fürstenfeld	22	2.720	124	1,361	1,359	1,339	1,389	0,050	3,7%
Steiermark	Graz - Umgebung	38	7.208	190	1,353	1,353	1,328	1,379	0,051	3,8%
Steiermark	Graz(Stadt)	69	20.369	295	1,354	1,354	1,328	1,379	0,051	3,8%
Steiermark	Hartberg	60	7.253	121	1,359	1,359	1,337	1,379	0,042	3,1%
Steiermark	Leibnitz	36	6.593	183	1,361	1,362	1,335	1,384	0,049	3,7%
Steiermark	Leoben	27	6.829	253	1,347	1,348	1,321	1,371	0,050	3,8%
Steiermark	Liezen	41	6.434	157	1,373	1,374	1,349	1,394	0,045	3,3%
Steiermark	Murau	17	4.224	248	1,362	1,363	1,339	1,389	0,050	3,7%
Steiermark	Murtal	31	9.891	319	1,351	1,352	1,325	1,379	0,054	4,1%
Steiermark	Mürzzuschlag	18	2.862	159	1,368	1,369	1,345	1,389	0,044	3,3%
Steiermark	Radkersburg	14	279	20	1,354	1,355	1,329	1,375	0,046	3,5%
Steiermark	Voitsberg	18	3.030	168	1,333	1,333	1,307	1,358	0,051	3,9%
Steiermark	Weiz	47	5.589	119	1,371	1,371	1,349	1,391	0,042	3,1%
Tirol	Imst	27	3.516	130	1,392	1,394	1,374	1,409	0,035	2,5%
Tirol	Innsbruck-Land	71	9.246	130	1,380	1,384	1,358	1,402	0,044	3,2%
Tirol	Innsbruck-Stadt	35	11.141	318	1,374	1,378	1,351	1,399	0,048	3,6%
Tirol	Kitzbüchel	35	5.100	146	1,385	1,389	1,369	1,406	0,037	2,7%
Tirol	Kufstein	51	9.353	183	1,382	1,382	1,365	1,399	0,034	2,5%
Tirol	Landeck	19	2.331	123	1,392	1,392	1,374	1,409	0,035	2,5%
Tirol	Lienz	20	6.261	313	1,358	1,359	1,334	1,379	0,045	3,4%
Tirol	Reutte	19	1.886	99	1,392	1,394	1,379	1,409	0,030	2,2%
Tirol	Schwaz	33	5.993	182	1,386	1,389	1,368	1,404	0,036	2,6%

Spritpreisdatenbank - Report

Berichtszeitraum: 1. September - 31. Dezember 2011



5.1. Entwicklung der Kennzahlen nach Bezirken für "Diesel"

DIESEL	Bezirk	Anzahl der Tankstellen	Anzahl der Änderungen (Häufigkeit)	durchschn. Häufigkeit	Preise in €/Lit.				Preisband	
					Mittelwert	Median	1. Quartil	3. Quartil	€/Liter	in %
Vorarlberg	Bludenz	19	2.929	154	1,394	1,394	1,377	1,409	0,032	2,3%
Vorarlberg	Bregenz	52	11.453	220	1,376	1,379	1,354	1,399	0,045	3,3%
Vorarlberg	Dornbirn	13	3.164	243	1,377	1,379	1,355	1,399	0,044	3,2%
Vorarlberg	Feldkirch	24	5.593	233	1,379	1,379	1,359	1,399	0,040	2,9%
Wien	Wien 1., 2., 3. und 4.	23	2.662	116	1,377	1,379	1,354	1,399	0,045	3,3%
Wien	Wien 5., 6., 7., 8. und 9.	13	812	62	1,363	1,366	1,334	1,389	0,055	4,1%
Wien	Wien 10., Favoriten	24	5.681	237	1,365	1,365	1,344	1,389	0,045	3,3%
Wien	Wien 11., Simmering	19	6.601	347	1,356	1,358	1,337	1,377	0,040	3,0%
Wien	Wien 12., Meidling	15	3.043	203	1,357	1,356	1,335	1,379	0,044	3,3%
Wien	Wien 13. und 14.	19	3.955	208	1,362	1,359	1,341	1,381	0,040	3,0%
Wien	Wien 15., 16., 17., 18. und 19.	36	5.130	143	1,381	1,379	1,359	1,399	0,040	2,9%
Wien	Wien 20. und 21.	31	6.689	216	1,368	1,367	1,349	1,389	0,040	3,0%
Wien	Wien 22., Donaustadt	24	6.268	261	1,377	1,377	1,358	1,397	0,039	2,9%
Wien	Wien 23., Liesing	20	8.319	416	1,357	1,356	1,336	1,378	0,042	3,1%
Gesamt		3.081	536.202	174	1,365	1,366	1,342	1,389	0,047	3,5%

Spritpreisdatenbank - Report

Berichtszeitraum: 1. September - 31. Dezember 2011



5.2. Entwicklung der Kennzahlen nach Bezirken für "Super"

SUPER	Bezirk	Anzahl der Tankstellen	Anzahl der Änderungen (Häufigkeit)	durchschn. Häufigkeit	Preise in €/Lit.				Preisband	
					Mittelwert	Median	1. Quartil	3. Quartil	€/Liter	in %
Burgenland	Eisenstadt (Stadt, Umgebung) und Rust (Stadt)	26	2.369	91	1,385	1,384	1,369	1,399	0,030	2,2%
Burgenland	Güssing und Jennersdorf	18	2.045	114	1,386	1,385	1,369	1,399	0,030	2,2%
Burgenland	Mattersburg	16	1.776	111	1,367	1,364	1,344	1,384	0,040	3,0%
Burgenland	Neusiedl am See	35	2.240	64	1,382	1,383	1,366	1,399	0,033	2,4%
Burgenland	Oberpullendorf	13	291	22	1,381	1,385	1,354	1,404	0,050	3,7%
Burgenland	Oberwart	21	1.610	77	1,389	1,388	1,373	1,399	0,026	1,9%
Kärnten	Feldkirchen	16	3.937	246	1,379	1,379	1,357	1,399	0,042	3,1%
Kärnten	Klagenfurt (Stadt und Land)	41	15.834	386	1,363	1,36	1,339	1,386	0,047	3,5%
Kärnten	Sankt Veit an der Glan	20	4.856	243	1,379	1,379	1,358	1,399	0,041	3,0%
Kärnten	Spittal an der Drau	30	5.343	178	1,387	1,384	1,369	1,399	0,030	2,2%
Kärnten	Villach Land	26	4.649	179	1,384	1,383	1,364	1,399	0,035	2,6%
Kärnten	Villach (Stadt)	22	7.836	356	1,363	1,359	1,344	1,379	0,035	2,6%
Kärnten	Völkermarkt	17	2.584	152	1,387	1,389	1,368	1,409	0,041	3,0%
Kärnten	Wolfsberg	16	6.176	386	1,371	1,369	1,349	1,391	0,042	3,1%
Niederösterreich	Amstetten und Waidhofen/Ybbs (Stadt)	49	10.852	221	1,368	1,366	1,348	1,388	0,040	3,0%
Niederösterreich	Baden	52	11.078	213	1,370	1,369	1,351	1,388	0,037	2,7%
Niederösterreich	Bruck an der Leitha	24	3.079	128	1,372	1,371	1,353	1,389	0,036	2,7%
Niederösterreich	Gänserndorf	31	4.583	148	1,375	1,374	1,358	1,389	0,031	2,3%
Niederösterreich	Gmünd	18	1.011	56	1,382	1,379	1,359	1,398	0,039	2,9%
Niederösterreich	Hollabrunn	23	2.662	116	1,380	1,379	1,358	1,399	0,041	3,0%
Niederösterreich	Horn	21	3.594	171	1,359	1,358	1,338	1,379	0,041	3,1%
Niederösterreich	Korneuburg	31	6.887	222	1,367	1,366	1,346	1,389	0,043	3,2%
Niederösterreich	Krems (Stadt und Land)	30	4.238	141	1,376	1,373	1,357	1,394	0,037	2,7%
Niederösterreich	Lilienfeld	11	2.137	194	1,387	1,389	1,366	1,407	0,041	3,0%
Niederösterreich	Melk	35	3.181	91	1,383	1,379	1,363	1,399	0,036	2,6%
Niederösterreich	Mistelbach	31	2.134	69	1,392	1,393	1,374	1,409	0,035	2,5%
Niederösterreich	Mödling	30	9.072	302	1,362	1,361	1,341	1,379	0,038	2,8%
Niederösterreich	Neunkirchen	29	3.611	125	1,373	1,369	1,354	1,389	0,035	2,6%

Spritpreisdatenbank - Report

Berichtszeitraum: 1. September - 31. Dezember 2011



5.2. Entwicklung der Kennzahlen nach Bezirken für "Super"

SUPER	Bezirk	Anzahl der Tankstellen	Anzahl der Änderungen (Häufigkeit)	durchschn. Häufigkeit	Preise in €/Lit.				Preisband	
					Mittelwert	Median	1. Quartil	3. Quartil	€/Liter	in %
Niederösterreich	Sankt Pölten(Land)	32	4.522	141	1,370	1,367	1,349	1,389	0,040	3,0%
Niederösterreich	Sankt Pölten(Stadt)	18	5.399	300	1,370	1,367	1,349	1,389	0,040	3,0%
Niederösterreich	Scheibbs	19	905	48	1,401	1,399	1,389	1,417	0,028	2,0%
Niederösterreich	Tulln	27	5.383	199	1,362	1,364	1,339	1,384	0,045	3,4%
Niederösterreich	Waidhofen an der Thaya	14	489	35	1,371	1,369	1,358	1,389	0,031	2,3%
Niederösterreich	Wien - Umgebung	33	8.232	249	1,372	1,369	1,349	1,392	0,043	3,2%
Niederösterreich	Wiener Neustadt(Land)	23	4.045	176	1,358	1,357	1,339	1,379	0,040	3,0%
Niederösterreich	Wiener Neustadt(Stadt)	16	6.092	381	1,357	1,354	1,339	1,374	0,035	2,6%
Niederösterreich	Zwettl	34	3.723	110	1,341	1,339	1,324	1,359	0,035	2,6%
Oberösterreich	Braunau am Inn	41	4.979	121	1,371	1,369	1,349	1,389	0,040	3,0%
Oberösterreich	Eferding	15	1.837	122	1,373	1,369	1,356	1,389	0,033	2,4%
Oberösterreich	Freistadt	40	3.700	93	1,370	1,369	1,349	1,389	0,040	3,0%
Oberösterreich	Gmunden	39	9.575	246	1,376	1,375	1,359	1,392	0,033	2,4%
Oberösterreich	Grieskirchen	30	2.617	87	1,370	1,369	1,354	1,386	0,032	2,4%
Oberösterreich	Kirchdorf an der Krems	28	5.754	206	1,368	1,367	1,345	1,389	0,044	3,3%
Oberösterreich	Linz - Land	40	9.188	230	1,371	1,369	1,349	1,389	0,040	3,0%
Oberösterreich	Linz(Stadt)	51	15.417	302	1,369	1,369	1,349	1,388	0,039	2,9%
Oberösterreich	Perg	27	3.225	119	1,371	1,369	1,349	1,394	0,045	3,3%
Oberösterreich	Ried im Innkreis	21	4.027	192	1,376	1,374	1,359	1,394	0,035	2,6%
Oberösterreich	Rohrbach	22	1.541	70	1,410	1,404	1,392	1,424	0,032	2,3%
Oberösterreich	Schärding	39	3.481	89	1,364	1,361	1,344	1,382	0,038	2,8%
Oberösterreich	Steyr (Stadt und Land)	28	4.863	174	1,380	1,379	1,363	1,397	0,034	2,5%
Oberösterreich	Urfahr-Umgebung	27	3.955	146	1,374	1,372	1,352	1,394	0,042	3,1%
Oberösterreich	Vöcklabruck	50	8.954	179	1,382	1,381	1,364	1,399	0,035	2,6%
Oberösterreich	Wels (Stadt und Land)	39	11.927	306	1,356	1,354	1,336	1,374	0,038	2,8%
Salzburg	Hallein	17	4.085	240	1,378	1,377	1,359	1,395	0,036	2,6%
Salzburg	Salzburg - Umgebung	32	5.529	173	1,373	1,372	1,349	1,399	0,050	3,7%
Salzburg	Salzburg(Stadt)	49	12.699	259	1,364	1,359	1,34	1,387	0,047	3,5%

Spritpreisdatenbank - Report

Berichtszeitraum: 1. September - 31. Dezember 2011



5.2. Entwicklung der Kennzahlen nach Bezirken für "Super"

SUPER	Bezirk	Anzahl der Tankstellen	Anzahl der Änderungen (Häufigkeit)	durchschn. Häufigkeit	Preise in €/Lit.				Preisband	
					Mittelwert	Median	1. Quartil	3. Quartil	€/Liter	in %
Salzburg	Sankt Johann im Pongau	34	6.112	180	1,379	1,375	1,354	1,399	0,045	3,3%
Salzburg	Tamsweg	10	1.670	167	1,399	1,399	1,379	1,419	0,040	2,9%
Salzburg	Zell am See	36	5.364	149	1,397	1,395	1,379	1,413	0,034	2,5%
Steiermark	Bruck an der Mur	28	6.871	245	1,364	1,359	1,343	1,386	0,043	3,2%
Steiermark	Deutschlandsberg	29	3.687	127	1,369	1,369	1,349	1,389	0,040	3,0%
Steiermark	Feldbach	28	3.648	130	1,381	1,379	1,364	1,397	0,033	2,4%
Steiermark	Fürstenfeld	18	2.575	143	1,371	1,369	1,354	1,389	0,035	2,6%
Steiermark	Graz - Umgebung	35	7.111	203	1,360	1,359	1,339	1,38	0,041	3,1%
Steiermark	Graz(Stadt)	69	20.236	293	1,360	1,361	1,339	1,381	0,042	3,1%
Steiermark	Hartberg	48	6.603	138	1,367	1,369	1,344	1,389	0,045	3,3%
Steiermark	Leibnitz	29	6.333	218	1,366	1,367	1,347	1,387	0,040	3,0%
Steiermark	Leoben	22	6.563	298	1,359	1,359	1,339	1,379	0,040	3,0%
Steiermark	Liezen	34	6.374	187	1,384	1,384	1,368	1,399	0,031	2,3%
Steiermark	Murau	14	4.011	287	1,374	1,373	1,353	1,392	0,039	2,9%
Steiermark	Murtal	29	9.749	336	1,362	1,362	1,339	1,382	0,043	3,2%
Steiermark	Mürzzuschlag	14	2.705	193	1,376	1,374	1,356	1,396	0,040	2,9%
Steiermark	Radkersburg	10	222	22	1,381	1,385	1,365	1,395	0,030	2,2%
Steiermark	Voitsberg	17	3.032	178	1,340	1,338	1,317	1,359	0,042	3,2%
Steiermark	Weiz	35	5.193	148	1,382	1,379	1,364	1,399	0,035	2,6%
Tirol	Imst	26	2.966	114	1,404	1,399	1,389	1,419	0,030	2,2%
Tirol	Innsbruck-Land	67	8.519	127	1,392	1,391	1,373	1,409	0,036	2,6%
Tirol	Innsbruck-Stadt	34	10.676	314	1,384	1,384	1,368	1,399	0,031	2,3%
Tirol	Kitzbühel	32	4.829	151	1,395	1,396	1,383	1,409	0,026	1,9%
Tirol	Kufstein	47	9.091	193	1,388	1,389	1,369	1,399	0,030	2,2%
Tirol	Landeck	16	2.150	134	1,408	1,407	1,39	1,419	0,029	2,1%
Tirol	Lienz	20	6.570	329	1,368	1,366	1,344	1,389	0,045	3,3%
Tirol	Reutte	19	1.659	87	1,406	1,404	1,394	1,419	0,025	1,8%
Tirol	Schwaz	32	5.460	171	1,397	1,397	1,379	1,409	0,030	2,2%

Spritpreisdatenbank - Report

Berichtszeitraum: 1. September - 31. Dezember 2011



5.2. Entwicklung der Kennzahlen nach Bezirken für "Super"

SUPER	Bezirk	Anzahl der Tankstellen	Anzahl der Änderungen (Häufigkeit)	durchschn. Häufigkeit	Preise in €/Lit.				Preisband	
					Mittelwert	Median	1. Quartil	3. Quartil	€/Liter	in %
Vorarlberg	Bludenz	16	2.732	171	1,404	1,399	1,389	1,419	0,030	2,2%
Vorarlberg	Bregenz	46	10.778	234	1,387	1,384	1,369	1,399	0,030	2,2%
Vorarlberg	Dornbirn	12	2.945	245	1,386	1,387	1,369	1,399	0,030	2,2%
Vorarlberg	Feldkirch	23	5.252	228	1,388	1,388	1,37	1,404	0,034	2,5%
Wien	Wien 1., 2., 3. und 4.	23	2.510	109	1,386	1,387	1,364	1,404	0,040	2,9%
Wien	Wien 5., 6., 7., 8. und 9.	13	747	57	1,381	1,379	1,359	1,399	0,040	2,9%
Wien	Wien 10., Favoriten	24	5.605	234	1,378	1,378	1,359	1,397	0,038	2,8%
Wien	Wien 11., Simmering	19	6.604	348	1,363	1,359	1,344	1,379	0,035	2,6%
Wien	Wien 12., Meidling	15	2.879	192	1,374	1,373	1,354	1,392	0,038	2,8%
Wien	Wien 13. und 14.	19	3.394	179	1,377	1,379	1,354	1,399	0,045	3,3%
Wien	Wien 15., 16., 17., 18. und 19.	36	4.809	134	1,395	1,399	1,379	1,414	0,035	2,5%
Wien	Wien 20. und 21.	31	6.544	211	1,374	1,374	1,354	1,394	0,040	3,0%
Wien	Wien 22., Donaustadt	24	6.105	254	1,382	1,384	1,364	1,399	0,035	2,6%
Wien	Wien 23., Liesing	20	8.119	406	1,363	1,363	1,344	1,384	0,040	3,0%
Gesamt		2.736	514.810	188	1,373	1,374	1,352	1,394	0,042	3,1%

Spritpreisdatenbank - Report

Berichtszeitraum: 1. September - 31. Dezember 2011



6. Häufigkeit der Preisänderungen durch Tankstellenbetreiber je Meldekanal nach Monaten

DIESEL	Meldekanal			Summe
	csv	sms	web	
September	93.833	7.206	41.107	142.146
Oktober	95.179	4.540	30.738	130.457
November	95.797	4.219	30.574	130.590
Dezember	100.834	3.959	28.216	133.009
Gesamt	385.643	19.924	130.635	536.202

SUPER	Meldekanal			Summe
	csv	sms	web	
September	91.315	7.035	37.678	136.028
Oktober	93.227	4.401	27.544	125.172
November	92.805	4.078	26.987	123.870
Dezember	100.373	3.887	25.480	129.740
SUPER	377.720	19.401	117.689	514.810

