



E-CONTROL

BERICHT

1. April 2012 – 9. Juli 2012

Preistransparenzdatenbank der E – Control Spritpreisrechner

Quartalsbericht Q2/2012

Gem. § 3 Preistransparenzverordnung Treibstoffpreise 2011

INHALT

| | |
|--|----|
| 1. Zusammenfassung der Auswertungen..... | 2 |
| 2. Einleitung | 5 |
| 3. Gesetzliche Grundlage | 5 |
| 4. Zeitraum der Auswertung | 6 |
| 5. Entwicklung der Besuchszahl..... | 6 |
| 6. Datenauswertungen..... | 7 |
| 6.1. Kennzahlen | 8 |
| 6.2. Aufgliederung | 8 |
| 6.3. Ergebnisse | 9 |
| 6.4. Erläuterungen und Anmerkungen zu den Ergebnissen..... | 10 |
| ANLAGE zum Bericht Spritpreisrechner 1.4.2012 – 9.7.2012 | 11 |

1. Zusammenfassung der Auswertungen

Zwischen September 2011 und Juni 2012 gab es insgesamt 5 Mio. Besuche auf der Seite www.spritpreisrechner.at und seit 27.10.2011 auch auf mobile.spritpreisrechner.at. Davon entfielen 1,62 Mio. auf das zweite Quartal des Jahres 2012 (Tabelle 1).

| Zeitraum | Besuche | Veränderung zum Vormonat | Summe |
|------------------|---------|--------------------------------|------------------|
| Sep 11 | 713.514 | | |
| Okt 11 | 448.734 | -37% | |
| Nov 11 | 496.360 | 11% | |
| Dez 11 | 379.756 | -23% | |
| 2011 | | | 2.038.363 |
| Jan 12 | 409.254 | 8% | |
| Feb 12 | 418.172 | 2% | |
| Mrz 12 | 563.201 | 35% | |
| Q1 / 2012 | | | 1.390.627 |
| Apr 12 | 598.521 | 6% | |
| Mai 12 | 510.421 | -15% | |
| Jun 12 | 508.784 | 0% | |
| Q2 / 2012 | | | 1.617.726 |
| Gesamt | | | 5.046.716 |

**Tabelle 1 Spritpreisrechner – Besuchsanzahl pro Monat -
September 2011 bis Juni 2012**

Die tägliche Besuchsanzahl¹ liegt typischerweise an den Werktagen zwischen 18.000 und 21.000 und an Wochenenden zwischen 13.000 und 14.000. Im Laufe einer Woche ist ein typischer Wochenrhythmus deutlich erkennbar, bei dem die Spitzenwerte am Montag und die niedrigsten am Wochenende zu finden sind. Zwischen 10% und 20% der Abfragen kommen über mobile Geräte mit leicht steigender Tendenz im Vergleich zum Vorquartal.

Anfang April gab es in der Vorosterwoche einen ersten Quartalshöchststand mit etwas über 27.000 Besuchen am Gründonnerstag, der wohl auf den anstehenden Osterreiseverkehr zurückzuführen ist. Nachdem die Besuchszahlen dann bis Ende April, Anfang Mai leicht rückläufig waren, stiegen die Zugriffe am 6. Juni rapide an und erreichten mit fast 36.000 den höchsten Wert sowohl des Quartals als auch des Jahres. Dies ist klar auf die große Berichterstattung zum erstmaligen Inkrafttreten des „Spritpreis-Korridors“ zu Fronleichnam zurückzuführen. Insgesamt waren es im zweiten Quartal 1.617.726 Abfragen.

3.077 Tankstellen (+0,4%²) melden Dieselpreise und 2.720 Tankstellen (-1,8%³) melden Superpreise an die Preistransparenzdatenbank. Nachdem sich der Anteil der Meldungen über automatisierte Datenkommunikation zwischen Tankstellenketten und der

¹ Unter einem Besuch ist das Aufrufen und Schließen der Webseite durch einen Benutzer zu verstehen d.h. ein Besuch kann eine oder mehrere Abfragen beinhalten

² zur letzten Auswertung für den Zeitraum 1.1.-31.03.2012

³ zur letzten Auswertung für den Zeitraum 1.1.-31.03.2012

Transparenzdatenbank von 70% auf über 77% zwischen den ersten Betriebsmonaten im 2011 und ersten Quartal 2012 erhöhte, ist er nur geringfügig auf 78% im zweiten Quartal 2012 gestiegen, sodass sich der Anteil der Preisänderungen aller Tankstellen über ein Web-Formular zuletzt auf ca. 18% bis 19% und SMS auf ca. 2,5% reduzierte.

Die durchschnittliche Anzahl der Tankstellen pro Tag, welche Preisänderungen vornehmen, nahm in diesem Quartal mit einem Plus von 1% bei Diesel bzw. 1,5% bei Super nur leicht zu.

Regional erfolgen die meisten Preisänderungen pro Tankstelle in Wien (2,57 für Diesel; 2,48 für Super) und Kärnten (Diesel 2,18; Super 2,41), die wenigsten im Burgenland (Diesel 0,7; Super 0,74) was keine Änderung zum Vorquartal darstellt.

Hinsichtlich der Preisentwicklung wird auf den Treibstoffpreismonitor (<http://www.bmwfj.gv.at/EnergieUndBergbau/Energiepreise/Seiten/Treibstoffpreismonitor.aspx>) verwiesen, dem die mengengewichteten Durchschnittswerte zugrunde liegen. Demgegenüber werden beim Spritpreisrechner naturgemäß keine abgesetzten Mengen berücksichtigt, weshalb hilfsweise die Medianwerte herangezogen werden.

Bei Betrachtung der Medianwerte ist im Wochenablauf ein Preisverlaufsmuster zu erkennen. Während typischerweise die Preise am Montag oder Freitag, je nachdem wie der generelle Preistrend ist, die Wochenspitze darstellen, ist der Sonntag der günstigste Tag der Woche.

Ebenso sind bei Betrachtung der Medianwerte bei Super 95 die teuersten Bezirke Österreichs im zweiten Quartal 2012 Reutte (1,524 €/Lit.), Imst (1,504 €/Lit.) und Landeck (1,499 €/Lit.), die günstigsten Voitsberg (1,429 €/Lit.), Wels (Stadt und Land)⁴ (1,433 €/Lit.) und Wien 11., Simmering und Zwettl (1,434 €/Lit.). Bei Diesel waren nach den Medianwerten die teuersten Bezirke Reutte (1,449 €/Lit.), Imst (1,448 €/Lit.) und Landeck (1,445 €/Lit.), die günstigsten Wien 11., Simmering, Bruck an der Mur, Zwettl und Waidhofen an der Thaya (1,378 €/Lit.).

Im Verlauf des 2. Quartals sind die Preise für beide Spritsorten im Wochenrhythmus fast durchgehend gesunken. Im Vergleich zum ersten Quartal hat sich so der Median⁵ für Diesel um 1% reduziert der Median für Super ist hingegen immer noch um 1,8% höher als im 1. Quartal gewesen (Abbildung1). Generell hat sich das Preisband (Differenz zwischen dem 3. und 1.Quartil) bei beiden Spritarten gegenüber der letzten Auswertungsperiode deutlich erhöht, bei Diesel im Schnitt um 51% und bei Super um 17%.

⁴ Bezirke wurden aus Datenschutzgründen zusammengelegt

⁵ Im Median für Treibstoffpreisentwicklung werden nur die Preisänderungen derjenigen Tankstellen angeführt, die in diesen Zeiträumen jeweils tatsächlich Preisänderungen gemeldet haben. Das ist nicht der Median aller zu dem Zeitpunkt aktiven Preisen.



Abbildung 1: Entwicklung der Spritpreise (Median⁶) in Österreich für den Zeitraum 1.4.2012 – 9.7.2012



Abbildung 2: Entwicklung der Häufigkeit der Preisänderungen für „Diesel“ und „Super“ Preis für den Zeitraum 1.4.2012 – 9.7.2012

⁶ Im Median für Treibstoffpreisentwicklung werden nur die Preisänderungen derjenigen Tankstellen angeführt, die in diesen Zeiträumen jeweils tatsächlich Preisänderungen gemeldet haben. Das ist nicht der Median aller zu dem Zeitpunkt aktiven Preisen.

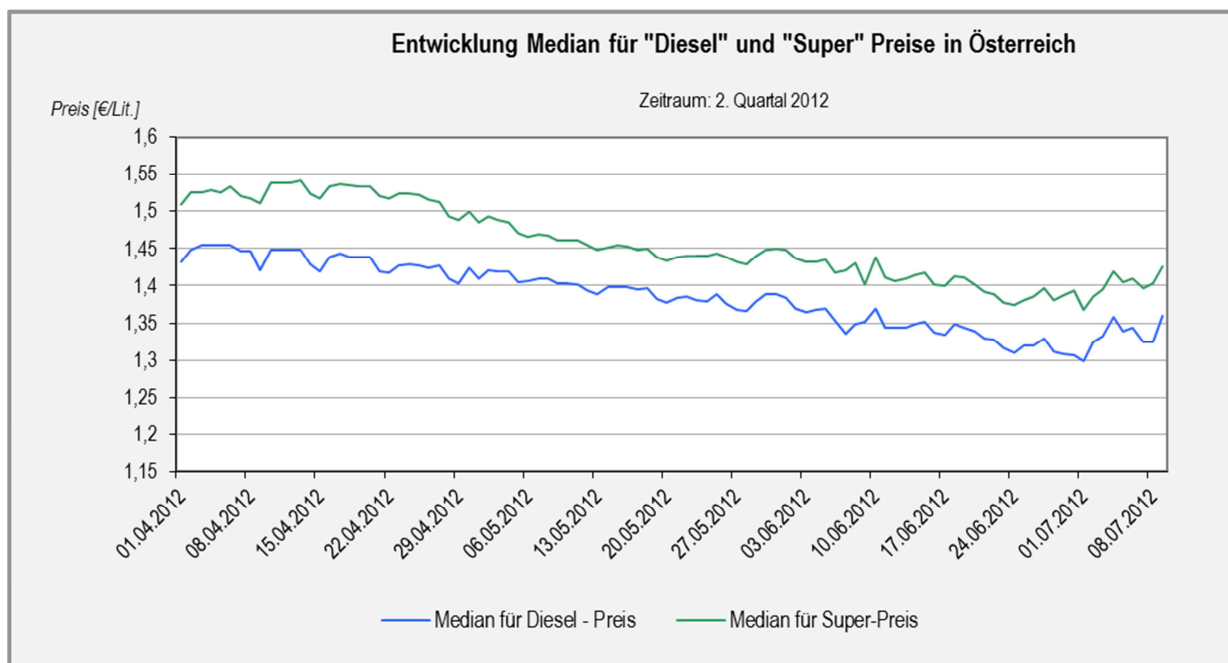
2. Einleitung

Aufgrund des Preistransparenzgesetzes sowie der am 1.8.2011 in Kraft getretenen Preistransparenzverordnung Treibstoffpreise 2011 hat die Energie-Control Austria gemäß den Weisungen des Bundesministers für Wirtschaft, Familie und Jugend eine Preistransparenzdatenbank zu betreiben und im Internet zu veröffentlichen.

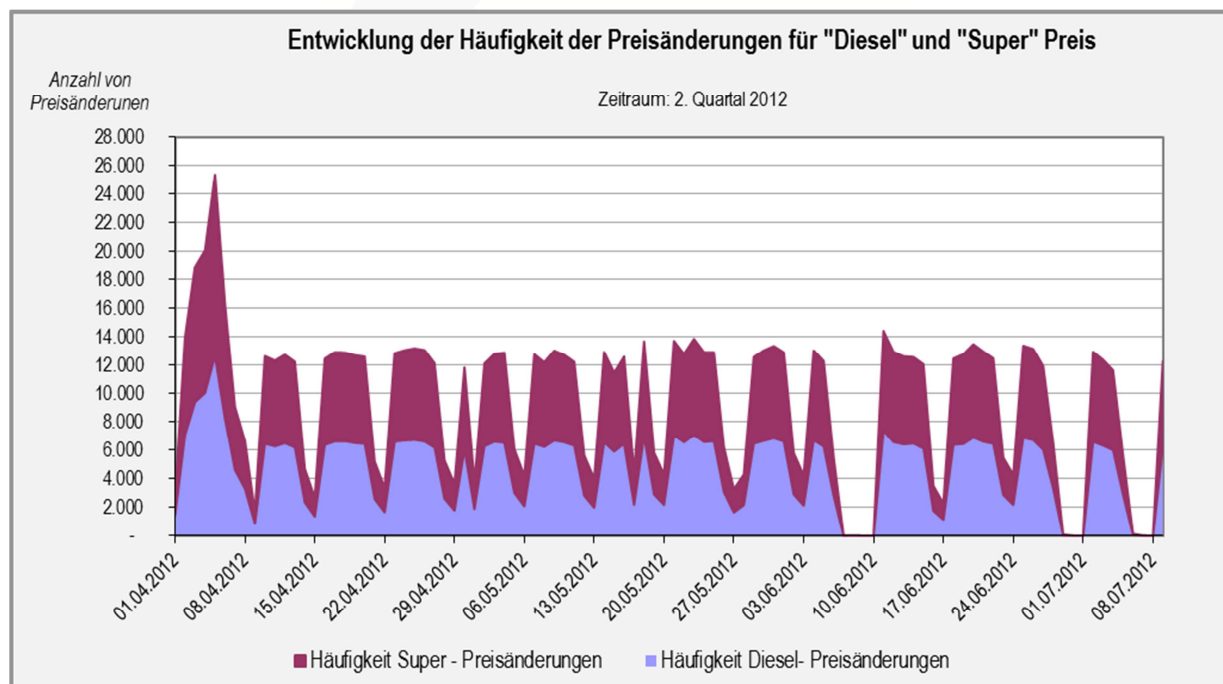
Die aktuellen Preise wurden der Öffentlichkeit über einen Spritpreisrechner zugänglich im Internet gemacht. Der Spritpreisrechner ermöglicht den Tankstellenbetreibern über unterschiedliche Mechanismen die vorgeschriebene Preisänderungsmeldung zu machen sowie den Konsumenten eine Information über die günstigsten Spritpreise in der Umgebung einer definierten Adresse zu finden.

Die Registrierung von Tankstellen im Spritpreisrechner – Administrationsbereich startete am 18. Juli 2011. Das Frontend unter www.spritpreisrecher.at wurde am 16.08.2011 online geschaltet. Die Energie-Control Austria ist verpflichtet, die gemeldeten Daten in einem zusammenfassenden Bericht quartalsweise gemäß §3 Preistransparenzverordnung Treibstoffpreise 2011 für das Bundesministerium aufzubereiten.

3. Gesetzliche Grundlage

Auf Grund des § 1a des Preistransparenzgesetzes, BGBl. Nr. 761/1992, zuletzt geändert durch das Bundesgesetz BGBl. I Nr. 54/2011, wurde folgendes mit der Preistransparenzverordnung Treibstoffpreise 2011 vom 1.8.2011 verordnet:

§ 1. (1) Betreiber von Tankstellen, die auch Verbrauchern (§ 1 KSchG) Treibstoffe gewerbsmäßig anbieten, haben jeweils die an ihrem Tankstellenareal ausgezeichneten Preise für Dieselmotorkraftstoff und Superbenzin 95 Oktan spätestens innerhalb einer halben Stunde nach der jeweiligen Preisänderung an die Preistransparenzdatenbank der E-Control in elektronischer Form zu melden. Wird um 12.00 Uhr ein neuer Treibstoffpreis festgesetzt, so ist dieser unverzüglich zu melden. Die Preismeldungen haben über eine von der E-Control zur Verfügung gestellte elektronische Plattform oder über ein automatisiertes Short Message Service - SMS - zu erfolgen. Die E-Control hat den Tankstellenbetreibern die durchgeführte Meldung zu bestätigen. Die Tankstellenbetreiber haben der E-Control zur Veröffentlichung an die Datenbank auch die Öffnungszeiten der jeweiligen Tankstelle, die Art der Betriebsform, die möglichen Zahlungsarten, Zugangsmodalitäten und sonstige Serviceeinrichtungen zu melden.

§ 3. Die E-Control ist verpflichtet, die übermittelten Daten für die Dauer von mindestens einem Jahr aufzubewahren. Sie hat quartalsweise die gemeldeten Daten in einem zusammenfassenden Bericht an den Bundesminister für Wirtschaft, Familie und Jugend aufzubereiten, wobei insbesondere Preisentwicklungen und Häufigkeit der Preisänderungen sowie der Abfragen darzustellen sind. Dieser Bericht der E-Control ist auch dem Verein für Konsumenteninformation und der Bundesarbeitskammer unter Übermittlung der elektronischen Datengrundlagen zur Verfügung zu stellen.

4. Zeitraum der Auswertung

Der folgende Bericht berücksichtigt die Preismeldungen zwischen 1. April und 09. Juli 2012. Der Auswertungszeitraum wurde über das 2. Jahresquartal hinaus bis zum 9.7.2012 ausgeweitet, da der 30.6.2012 in der Zeit des Preisänderungsverbots⁷ fällt. Ausgenommen in der Abschnitt „Entwicklung der Besuchsanzahl“. Um die Datenkontinuität zu gewährleisten und sie auf Plausibilität zu prüfen wurde der Zeitraum noch darüber hinaus bis zum Ende des dritten Preisänderungsverbots ausgeweitet.

Die Zeiträume des Preisänderungsverbots sind:

06.06.2012 11:00 bis 10.06.2012 24:00

28.06.2012 11:00 bis 01.07.2012 24:00

05.07.2012 11:00 bis 08.07.2012 24:00

Auswertungen in den Zeiten des Preisänderungsverbots

Die Preisänderungen in den Zeiten des Preisänderungsverbots wurden wie für alle anderen Tage durchgeführt, d.h. die Anzahl der Preisänderungen zeigt die tatsächliche Anzahl der Preismeldungen, die gegen die gesetzlichen Vorgaben stoßen. Daraus ist aber nicht die Anzahl der Tankstellen, welche dafür verantwortlich sind, herauszulesen. Auch der Median sowie die Mittelwerte wurden auf Basis dieser Preisänderungen ermittelt.

Während des Zeitraums des Spritpreiskorridors lag die Zahl der dennoch gemeldeten Preisänderungen unter 2% der an Wochenenden durchschnittlich sonst üblichen Änderungsanzahl. Genaue Analysen betr. Abweichungen liegen erst nach der Evaluation durch die Bundeswettbewerbsbehörde vor.

5. Entwicklung der Besuchsanzahl

Die Besuche erfolgen über:

- Desktop - Anzahl der Besuche auf der Homepage-Seite über einen Computer-Browser,
- Mobil - Anzahl der Besuche auf der Spritpreisrechner-Web-App über einen Browser eines Smartphones oder Handys

Als Besuch (Page View) zählt das Aufrufen und Schließen der Webseite d.h. ein Besuch kann eine oder mehrere Abfragen beinhalten.

| | |
|--------------------------------|------------------|
| Besuche gesamt 2.Q 2012 | 1.617.726 |
| über Desktop | 1.381.978 (85%) |
| über Mobil | 235.748 (15%) |

⁷ Verordnung vom 31.Mai 2012, mit der die Verordnung des Bundesministers für Wirtschaft, Familie und Jugend betreffend Standesregeln für Tankstellenbetreiber über den Zeitpunkt der Preisauszeichnung für Treibstoffe bei Tankstellen geändert wird



Abbildung 3: Entwicklung der Besuche



Abbildung 4: Gesamtanzahl der Besuche nach Bundesländern⁸

6. Datenauswertungen

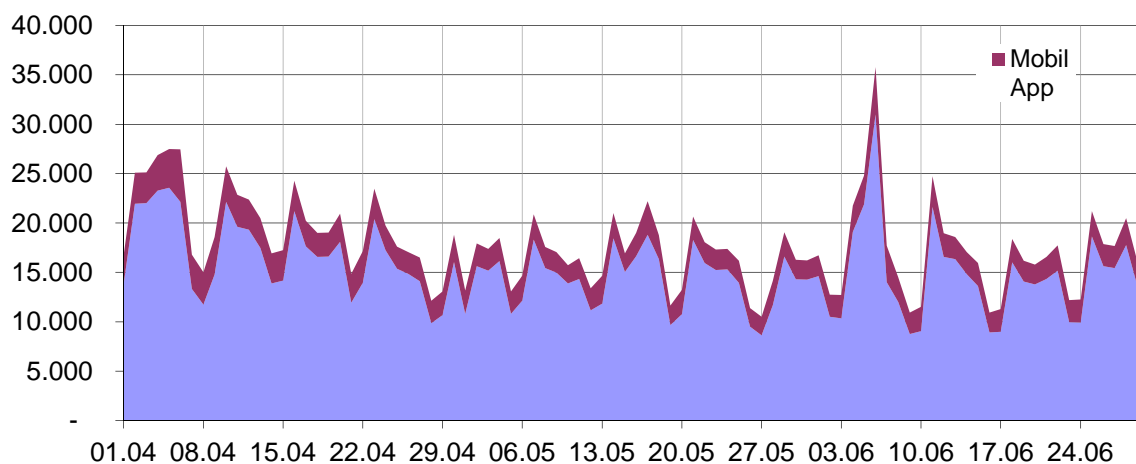
Die Auswertungen wurden getrennt nach Super und Diesel durchgeführt. Sie enthalten die Kennzahlen betreffend Tankstellenanzahl, Häufigkeit der Preisänderungen und Preise.

Die Darstellung dieser Kennzahlen ist tabellarisch und gegebenenfalls grafisch und je nach Möglichkeit aufgegliedert nach Bundesländern, Bezirken und Meldekanal, zusammengefasst für die betreffende Auswertungsperiode und je nach Möglichkeit im zeitlichen Verlauf (tägliche und monatliche Entwicklung).

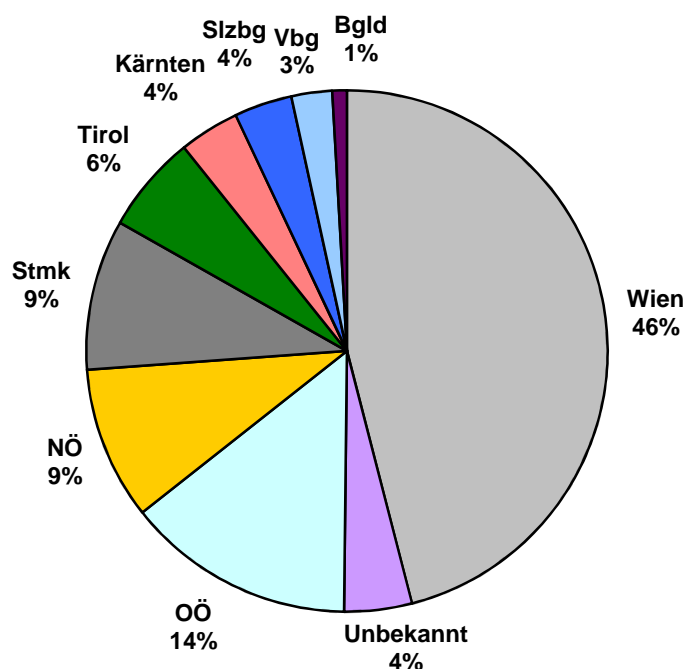
⁸Unbekannt : Nicht alle Provider übermitteln bei der Internetkommunikation den Standort des Besuchers oder seines Einwahlpunktes mit, bzw. haben einige Anwender die Erfassung ihres Standortes aktiv unterdrückt. Diese Besuche werden unter "unbekannt" zusammengefasst.

6.1. Kennzahlen

Anzahl der Tankstellen

Diese Kennzahl zeigt die Anzahl sämtlicher Tankstellen, welche in der Auswertungsperiode mindestens einmal eine Preisänderung gemeldet haben d.h. sie enthält auch die Tankstellen, welche in dieser Periode geöffnet, geschlossen oder neu übernommen wurden. Die Anzahl der Tankstellen ist in den zusammengefassten Auswertungen für die betreffende Periode gesamt, nach Bundesländern und nach Bezirken sowie in den detaillierten Auswertungen (tägliche Entwicklung gesamt Österreich) dargestellt.

Anzahl der Preisänderungen (Häufigkeit)

Diese Kennzahl zeigt die Anzahl sämtlicher gemeldeter Preisänderungen und wird wie folgt dargestellt:

- als absoluter Wert in den zusammengefassten Auswertungen für die betreffende Periode gesamt, nach Bundesländern, Bezirken und Meldekanal,
- als absoluter Wert in den detaillierten Auswertungen für tägliche und monatliche Entwicklung,
- Durchschnittshäufigkeit je Tankstelle in einem Bezirk, Bundesland oder gesamt (entspricht der Anzahl der Preisänderungen geteilt durch die Anzahl der Tankstellen für die Auswertungsperiode).

Preisauswertungen

Diese Auswertungen enthalten die folgenden Kennzahlen:

- Mittelwert - ist die Summe der ermittelten Preise geteilt durch die Anzahl der erfassten Preise (Preisänderungen) - d.h. kein gewichteter Mittelwert
- Median - teilt die der Größe nach sortierten Preise exakt in der Mitte.
- 1. und 3. Quartil: Quartile teilen die Preise in vier gleich große Teile ein.

Das erste Quartil teilt eine der Größe nach geordnete Liste so in zwei Teile, dass 25 % der Werte unterhalb dieses Quartils liegen und der Rest darüber. Das dritte Quartil teilt eine der Größe nach geordnete Liste so in zwei Teile, dass 75 % der Werte unterhalb dieses Quartils liegen und der Rest darüber. Das 4. Quartil ist der Maximalwert und das 2. Quartil ist der Median.

- Preisband = (3.Quartil – 1.Quartil) Absolut in EUR / Liter (€/Lit.)
- Preisband in % = Preisband/ 1.Quartil

6.2. Aufgliederung

Die Aufgliederung der Kennzahlen erfolgt gegebenenfalls nach:

- Bundesländern (9),
- Bezirken (121): um die Datenschutzregelung nicht zu verletzen, wurde eine gezielte Zusammenfassung von Bezirken vorgenommen, für diejenigen Bezirke, welche weniger als 10 Tankstellen haben.
- Meldekanal - Tankstellen haben die folgenden Möglichkeiten der Preismeldung:
 - **per SMS (sms):** die Treibstoffart und der neue Preis werden an die SMS-Nummer gesendet. Daraufhin erhält der Sender eine Bestätigungs-SMS zur Kontrolle und der Vorgang ist abgeschlossen.
 - **per Internet (web):** der Tankstellenbetreiber loggt sich mit seinem Benutzernamen und Passwort ein und gibt die neuen Preise ein.

- **per Fileservice (csv):** größere Handelsketten und Konzerne, bei denen die Preisgestaltung zentral gesteuert wird, melden ihre Preise für alle betroffenen Tankstellen gleichzeitig.

6.3. Ergebnisse

In der Anlage befinden sich die folgenden Ergebnisse der Auswertungen:

- 1.1. Zusammenfassung der Kennzahlen für den Berichtszeitraum nach Bundesländern
- 1.2. Tankstellenanzahl und Median für "Diesel" und "Super" nach Bundesländern
- 1.3. Häufigkeit und durchschnittliche Häufigkeit (je Tankstelle) der Preisänderungen für "Diesel" und "Super" nach Bundesländern
- 1.4. Entwicklung der Kennzahlen in Österreich für "Diesel"
- 1.5. Entwicklung der Kennzahlen in Österreich für "Super"
- 1.6. Entwicklung der Spritpreise in Österreich
- 1.7. Entwicklung der Häufigkeit der Preisänderungen in Österreich

- 2.1. Entwicklung der Häufigkeit der Preisänderungen nach Bundesländern und aller Bundesländer zusammen für "Diesel"
- 2.2. Entwicklung der Häufigkeit der Preisänderungen für "Diesel" Preise (grafisch)
- 2.3. Entwicklung der Häufigkeit der Preisänderungen für "Diesel" Preise nach Bundesländern (grafisch)
- 2.4. Entwicklung der Häufigkeit der Preisänderungen nach Bundesländern und aller Bundesländer zusammen für "Super"
- 2.5. Entwicklung der Häufigkeit der Preisänderungen für "Super" Preise (grafisch)
- 2.6. Entwicklung der Häufigkeit für "Super" Preise nach Bundesländern (grafisch)

- 3.1. Entwicklung der Mittelwerte der Dieselpreise nach Bundesländern und aller Bundesländer zusammen
- 3.2. Entwicklung der Mittelwerte der Dieselpreise nach Bundesländern und Gesamt (grafisch)
- 3.3. Entwicklung der Mittelwerte der "Super" Preise nach Bundesländern und aller Bundesländer zusammen
- 3.4. Entwicklung der Mittelwerte der "Super" Preise nach Bundesländern und Gesamt (grafisch)

- 4.1. Entwicklung des Median der "Diesel" Preise nach Bundesländern und aller Bundesländer zusammen
- 4.2. Entwicklung des Median der Dieselpreise nach Bundesländern und Gesamt (grafisch)
- 4.3. Entwicklung des Median der "Super" Preise nach Bundesländern und aller Bundesländer zusammen
- 4.4. Entwicklung des Median der Superpreise nach Bundesländern und Gesamt (grafisch)

- 5.1. Entwicklung der Kennzahlen nach Bezirken für "Diesel"
- 5.2. Entwicklung der Kennzahlen nach Bezirken für "Super"

6. Häufigkeit der Preisänderungen durch Tankstellenbetreiber je Meldekanal nach Monaten

6.4. Erläuterungen und Anmerkungen zu den Ergebnissen

Median versus Mittelwert

Die Auswertungen enthalten das ungewichtete arithmetische Mittel (Mittelwert) aller Preise und den Median. Für die Analysen ist der Median besser geeignet, als der Mittelwert, da er denjenigen Preis darstellt, welcher genau in der Mitte einer, der Größe nach geordneten Preisreihe steht. Der Mittelwert ist ungewichtet und berücksichtigt daher keine abgesetzte Menge zu den jeweiligen Preisen. Daher stellt er keinesfalls einen gewichteten Durchschnittspreis der betreffenden Auswertungsperiode in einem Bezirk, Bundesland oder insgesamt dar.

Mittelwertpreise des Spritpreisrechners versus Treibstoffmonitoring

Die Mittelwertpreise in diesen Auswertungen unterscheiden sich von denjenigen des wöchentlichen Treibstoffmonitors auf der BMWFJ Homepage, welche einen gewichteten Durchschnitt darstellen. Diese fallen etwas niedriger aus, was auch zu erwarten ist, da der Absatz an den günstigeren Tankstellen tendenziell höher ist.

Auswertungen in den Zeiten des Preisänderungsverbots

Die Preisänderungen in den Zeiten des Preisänderungsverbots wurden wie für alle anderen Tage durchgeführt d.h. die Anzahl der Preisänderungen zeigt die tatsächliche Anzahl der Preismeldungen die gegen die gesetzlichen Vorgaben stoßen. Daraus ist aber nicht die Anzahl der Tankstellen, welche dafür verantwortlich sind herauszulesen. Auch der Median sowie die Mittelwerte wurden auf Basis diese Preisänderungen ermittelt.

ANLAGE
zum Bericht Spritpreisrechner
1.4.2012 – 9.7.2012



Spritpreisdatenbank - Report



E-CONTROL

Berichtszeitraum: 2. Quartal 2012

1.1. Zusammenfassung der Kennzahlen für den Berichtszeitraum nach Bundesländern

| DIESEL | Anzahl der Tankstellen | Anzahl der Änderungen (Häufigkeit) | durchschn. Häufigkeit | Preise in €/Lit. | | | | Preisband | |
|------------------|------------------------|------------------------------------|-----------------------|------------------|--------------|--------------|--------------|--------------|-------------|
| | | | | Mittelwert | Median | 1. Quartil | 3. Quartil | €/Liter | in % |
| Burgenland | 160 | 10.119 | 63 | 1,400 | 1,406 | 1,359 | 1,439 | 0,080 | 5,9% |
| Kärnten | 219 | 42.964 | 196 | 1,408 | 1,409 | 1,369 | 1,449 | 0,080 | 5,8% |
| Niederösterreich | 749 | 103.363 | 138 | 1,389 | 1,394 | 1,354 | 1,427 | 0,073 | 5,4% |
| Oberösterreich | 578 | 88.978 | 154 | 1,391 | 1,394 | 1,354 | 1,429 | 0,075 | 5,5% |
| Salzburg | 200 | 34.897 | 174 | 1,399 | 1,402 | 1,365 | 1,434 | 0,069 | 5,1% |
| Steiermark | 546 | 83.104 | 152 | 1,387 | 1,389 | 1,349 | 1,424 | 0,075 | 5,6% |
| Tirol | 301 | 44.563 | 148 | 1,425 | 1,429 | 1,384 | 1,469 | 0,085 | 6,1% |
| Vorarlberg | 107 | 19.847 | 185 | 1,423 | 1,427 | 1,382 | 1,463 | 0,081 | 5,9% |
| Wien | 217 | 50.285 | 232 | 1,394 | 1,399 | 1,359 | 1,429 | 0,070 | 5,2% |
| Gesamt | 3.077 | 478.120 | 155 | 1,397 | 1,399 | 1,359 | 1,434 | 0,075 | 5,5% |

| SUPER | Anzahl der Tankstellen | Anzahl der Änderungen (Häufigkeit) | durchschn. Häufigkeit | Preise in €/Lit. | | | | Preisband | |
|------------------|------------------------|------------------------------------|-----------------------|------------------|--------------|--------------|--------------|--------------|-------------|
| | | | | Mittelwert | Median | 1. Quartil | 3. Quartil | €/Liter | in % |
| Burgenland | 142 | 9.455 | 67 | 1,476 | 1,478 | 1,429 | 1,528 | 0,099 | 6,9% |
| Kärnten | 193 | 41.825 | 217 | 1,475 | 1,469 | 1,429 | 1,524 | 0,095 | 6,6% |
| Niederösterreich | 609 | 97.823 | 161 | 1,459 | 1,455 | 1,414 | 1,509 | 0,095 | 6,7% |
| Oberösterreich | 531 | 85.291 | 161 | 1,457 | 1,449 | 1,409 | 1,509 | 0,100 | 7,1% |
| Salzburg | 180 | 32.959 | 183 | 1,465 | 1,459 | 1,419 | 1,514 | 0,095 | 6,7% |
| Steiermark | 460 | 78.841 | 171 | 1,459 | 1,454 | 1,414 | 1,508 | 0,094 | 6,6% |
| Tirol | 291 | 44.791 | 154 | 1,486 | 1,484 | 1,443 | 1,534 | 0,091 | 6,3% |
| Vorarlberg | 97 | 19.426 | 200 | 1,483 | 1,479 | 1,439 | 1,533 | 0,094 | 6,5% |
| Wien | 217 | 48.399 | 223 | 1,465 | 1,464 | 1,419 | 1,514 | 0,095 | 6,7% |
| Gesamt | 2.720 | 458.810 | 169 | 1,465 | 1,461 | 1,419 | 1,514 | 0,095 | 6,7% |

1.2. Tankstellenanzahl und Median für "Diesel" und "Super" nach Bundesländern

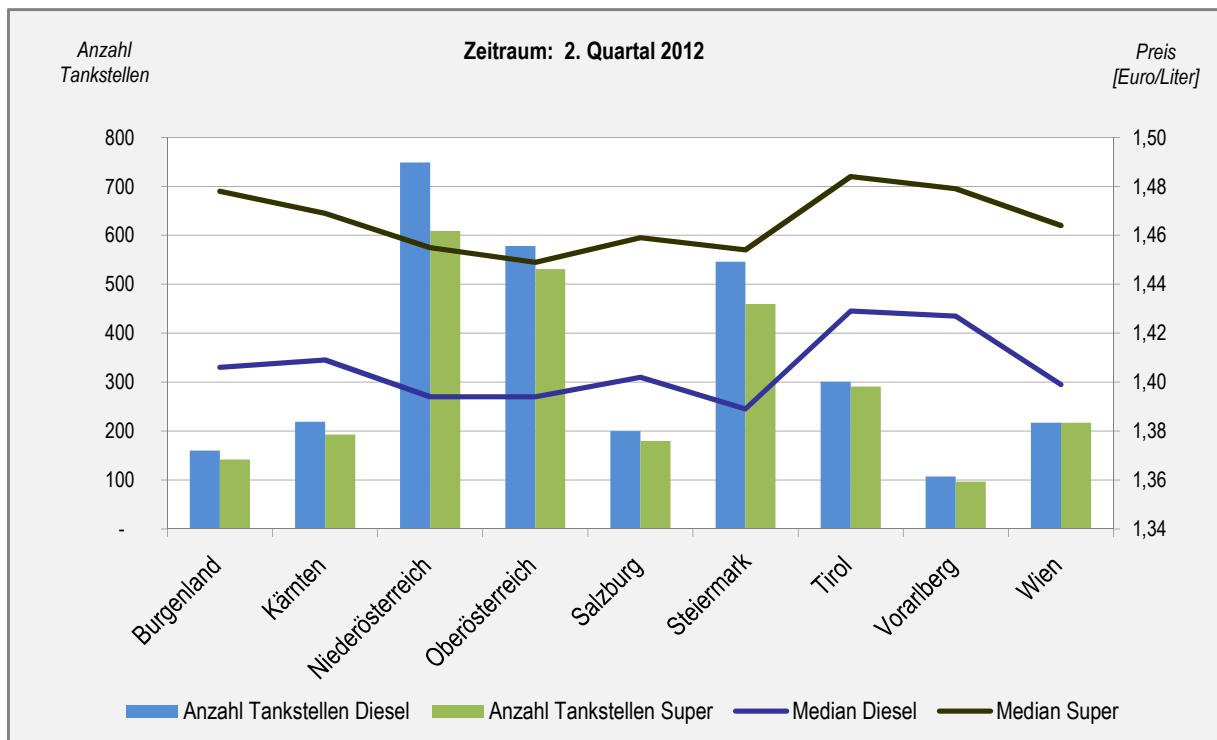

1.3. Häufigkeit und durchschnittliche Häufigkeit (je Tankstelle) der Preisänderungen für "Diesel" und "Super" nach Bundesländern

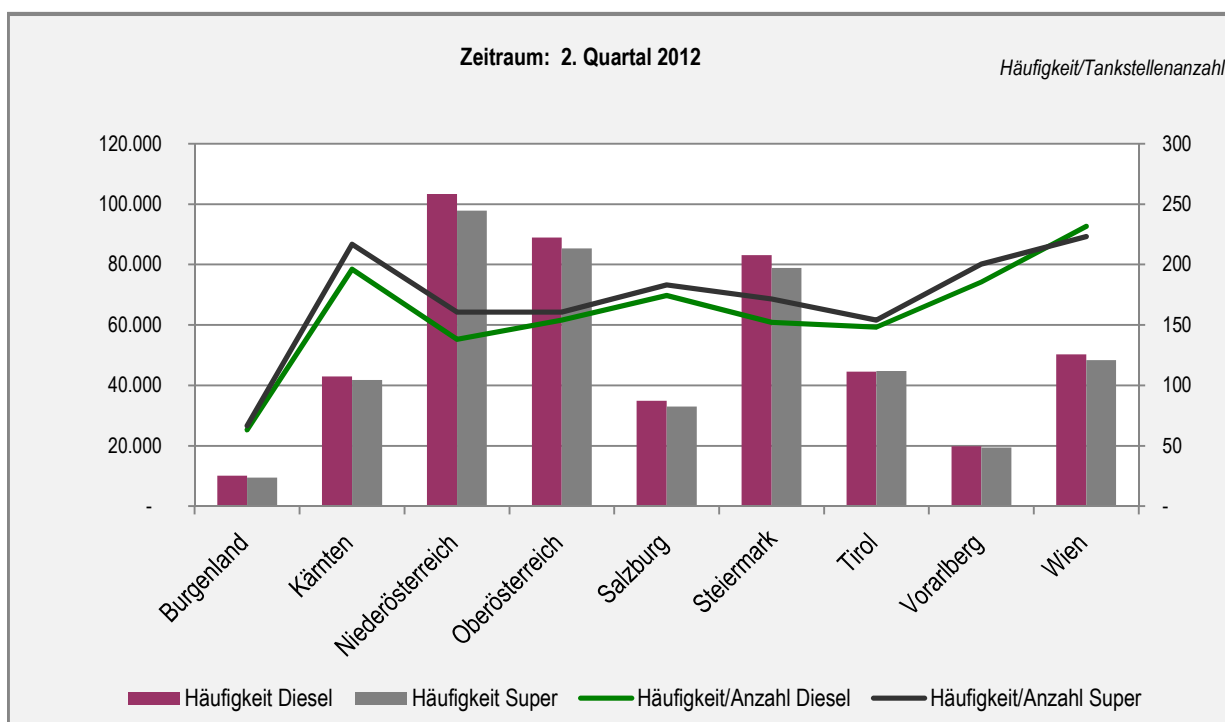

Spritpreisdatenbank - Report

Berichtszeitraum: 2. Quartal 2012



1.4. Entwicklung der Kennzahlen in Österreich für "Diesel"

| DIESEL | Anzahl der Tankstellen | Anzahl der Änderungen (Häufigkeit) | durchschn. Häufigkeit | Preise in €/Lit. | | | | Preisband | |
|----------------|------------------------|------------------------------------|-----------------------|------------------|--------|------------|------------|-----------|------|
| | | | | Mittelwert | Median | 1. Quartil | 3. Quartil | €/Liter | in % |
| So. 01.04.2012 | 999 | 1.488 | 0,48 | 1,435 | 1,432 | 1,414 | 1,449 | 0,035 | 2,5% |
| Mo. 02.04.2012 | 1.951 | 7.113 | 2,31 | 1,450 | 1,449 | 1,429 | 1,474 | 0,045 | 3,1% |
| Di. 03.04.2012 | 1.970 | 9.417 | 3,06 | 1,455 | 1,454 | 1,434 | 1,479 | 0,045 | 3,1% |
| Mi. 04.04.2012 | 1.923 | 10.057 | 3,27 | 1,454 | 1,454 | 1,431 | 1,479 | 0,048 | 3,4% |
| Do. 05.04.2012 | 1.875 | 12.663 | 4,12 | 1,454 | 1,454 | 1,434 | 1,479 | 0,045 | 3,1% |
| Fr. 06.04.2012 | 1.880 | 8.256 | 2,68 | 1,457 | 1,454 | 1,439 | 1,479 | 0,040 | 2,8% |
| Sa. 07.04.2012 | 1.283 | 4.632 | 1,51 | 1,448 | 1,446 | 1,427 | 1,468 | 0,041 | 2,9% |
| So. 08.04.2012 | 782 | 3.334 | 1,08 | 1,447 | 1,447 | 1,424 | 1,469 | 0,045 | 3,2% |
| Mo. 09.04.2012 | 686 | 888 | 0,29 | 1,424 | 1,421 | 1,409 | 1,438 | 0,029 | 2,1% |
| Di. 10.04.2012 | 1.920 | 6.467 | 2,10 | 1,452 | 1,449 | 1,43 | 1,469 | 0,039 | 2,7% |
| Mi. 11.04.2012 | 1.852 | 6.284 | 2,04 | 1,452 | 1,449 | 1,432 | 1,469 | 0,037 | 2,6% |
| Do. 12.04.2012 | 1.859 | 6.507 | 2,11 | 1,449 | 1,449 | 1,429 | 1,469 | 0,040 | 2,8% |
| Fr. 13.04.2012 | 1.871 | 6.210 | 2,02 | 1,449 | 1,449 | 1,429 | 1,469 | 0,040 | 2,8% |
| Sa. 14.04.2012 | 1.289 | 2.379 | 0,77 | 1,431 | 1,429 | 1,414 | 1,448 | 0,034 | 2,4% |
| So. 15.04.2012 | 874 | 1.392 | 0,45 | 1,424 | 1,419 | 1,404 | 1,439 | 0,035 | 2,5% |
| Mo. 16.04.2012 | 1.919 | 6.379 | 2,07 | 1,442 | 1,439 | 1,421 | 1,464 | 0,043 | 3,0% |
| Di. 17.04.2012 | 1.844 | 6.626 | 2,15 | 1,446 | 1,444 | 1,426 | 1,469 | 0,043 | 3,0% |
| Mi. 18.04.2012 | 1.821 | 6.641 | 2,16 | 1,443 | 1,439 | 1,424 | 1,464 | 0,040 | 2,8% |
| Do. 19.04.2012 | 1.860 | 6.518 | 2,12 | 1,440 | 1,439 | 1,419 | 1,459 | 0,040 | 2,8% |
| Fr. 20.04.2012 | 1.862 | 6.462 | 2,10 | 1,439 | 1,438 | 1,419 | 1,459 | 0,040 | 2,8% |
| Sa. 21.04.2012 | 1.324 | 2.613 | 0,85 | 1,424 | 1,419 | 1,404 | 1,444 | 0,040 | 2,8% |
| So. 22.04.2012 | 989 | 1.688 | 0,55 | 1,420 | 1,418 | 1,397 | 1,443 | 0,046 | 3,3% |
| Mo. 23.04.2012 | 1.961 | 6.616 | 2,15 | 1,430 | 1,427 | 1,409 | 1,449 | 0,040 | 2,8% |
| Di. 24.04.2012 | 1.956 | 6.696 | 2,18 | 1,431 | 1,429 | 1,409 | 1,449 | 0,040 | 2,8% |
| Mi. 25.04.2012 | 1.927 | 6.738 | 2,19 | 1,430 | 1,428 | 1,409 | 1,449 | 0,040 | 2,8% |
| Do. 26.04.2012 | 1.864 | 6.620 | 2,15 | 1,428 | 1,424 | 1,408 | 1,449 | 0,041 | 2,9% |
| Fr. 27.04.2012 | 1.877 | 6.201 | 2,02 | 1,430 | 1,428 | 1,407 | 1,454 | 0,047 | 3,3% |
| Sa. 28.04.2012 | 1.341 | 2.638 | 0,86 | 1,414 | 1,409 | 1,391 | 1,434 | 0,043 | 3,1% |
| So. 29.04.2012 | 1.053 | 1.811 | 0,59 | 1,410 | 1,404 | 1,387 | 1,432 | 0,045 | 3,2% |
| Mo. 30.04.2012 | 1.967 | 6.085 | 1,98 | 1,425 | 1,424 | 1,404 | 1,449 | 0,045 | 3,2% |
| Di. 01.05.2012 | 1.110 | 1.917 | 0,62 | 1,414 | 1,409 | 1,395 | 1,431 | 0,036 | 2,6% |
| Mi. 02.05.2012 | 1.946 | 6.290 | 2,04 | 1,424 | 1,421 | 1,404 | 1,444 | 0,040 | 2,8% |
| Do. 03.05.2012 | 1.895 | 6.614 | 2,15 | 1,423 | 1,419 | 1,404 | 1,444 | 0,040 | 2,8% |
| Fr. 04.05.2012 | 1.905 | 6.537 | 2,12 | 1,424 | 1,419 | 1,402 | 1,444 | 0,042 | 3,0% |
| Sa. 05.05.2012 | 1.465 | 3.045 | 0,99 | 1,413 | 1,405 | 1,389 | 1,434 | 0,045 | 3,2% |
| So. 06.05.2012 | 1.121 | 2.108 | 0,69 | 1,412 | 1,406 | 1,385 | 1,434 | 0,049 | 3,5% |
| Mo. 07.05.2012 | 1.975 | 6.475 | 2,10 | 1,414 | 1,409 | 1,394 | 1,434 | 0,040 | 2,9% |
| Di. 08.05.2012 | 1.940 | 6.245 | 2,03 | 1,412 | 1,409 | 1,391 | 1,431 | 0,040 | 2,9% |
| Mi. 09.05.2012 | 1.944 | 6.695 | 2,18 | 1,407 | 1,404 | 1,389 | 1,429 | 0,040 | 2,9% |
| Do. 10.05.2012 | 1.916 | 6.568 | 2,13 | 1,408 | 1,404 | 1,388 | 1,429 | 0,041 | 3,0% |
| Fr. 11.05.2012 | 1.963 | 6.336 | 2,06 | 1,407 | 1,402 | 1,389 | 1,429 | 0,040 | 2,9% |
| Sa. 12.05.2012 | 1.360 | 2.850 | 0,93 | 1,398 | 1,394 | 1,378 | 1,419 | 0,041 | 3,0% |
| So. 13.05.2012 | 1.044 | 2.005 | 0,65 | 1,395 | 1,389 | 1,371 | 1,418 | 0,047 | 3,4% |
| Mo. 14.05.2012 | 1.951 | 6.557 | 2,13 | 1,399 | 1,398 | 1,379 | 1,419 | 0,040 | 2,9% |

Spritpreisdatenbank - Report

Berichtszeitraum: 2. Quartal 2012



1.4. Entwicklung der Kennzahlen in Österreich für "Diesel"

| DIESEL | Anzahl der Tankstellen | Anzahl der Änderungen (Häufigkeit) | durchschn. Häufigkeit | Preise in €/Lit. | | | | Preisband | |
|----------------|------------------------|------------------------------------|-----------------------|------------------|--------|------------|------------|-----------|------|
| | | | | Mittelwert | Median | 1. Quartil | 3. Quartil | €/Liter | in % |
| Di. 15.05.2012 | 1.941 | 5.919 | 1,92 | 1,403 | 1,399 | 1,384 | 1,419 | 0,035 | 2,5% |
| Mi. 16.05.2012 | 1.957 | 6.463 | 2,10 | 1,401 | 1,399 | 1,384 | 1,419 | 0,035 | 2,5% |
| Do. 17.05.2012 | 1.132 | 2.215 | 0,72 | 1,398 | 1,395 | 1,377 | 1,419 | 0,042 | 3,1% |
| Fr. 18.05.2012 | 2.004 | 7.000 | 2,27 | 1,399 | 1,397 | 1,379 | 1,419 | 0,040 | 2,9% |
| Sa. 19.05.2012 | 1.373 | 2.932 | 0,95 | 1,388 | 1,383 | 1,369 | 1,408 | 0,039 | 2,8% |
| So. 20.05.2012 | 1.114 | 2.201 | 0,72 | 1,382 | 1,378 | 1,359 | 1,403 | 0,044 | 3,2% |
| Mo. 21.05.2012 | 2.065 | 7.064 | 2,30 | 1,387 | 1,384 | 1,368 | 1,404 | 0,036 | 2,6% |
| Di. 22.05.2012 | 1.964 | 6.570 | 2,14 | 1,387 | 1,386 | 1,369 | 1,404 | 0,035 | 2,6% |
| Mi. 23.05.2012 | 1.964 | 7.092 | 2,30 | 1,385 | 1,381 | 1,366 | 1,399 | 0,033 | 2,4% |
| Do. 24.05.2012 | 1.862 | 6.591 | 2,14 | 1,384 | 1,379 | 1,364 | 1,399 | 0,035 | 2,6% |
| Fr. 25.05.2012 | 1.963 | 6.639 | 2,16 | 1,388 | 1,388 | 1,369 | 1,404 | 0,035 | 2,6% |
| Sa. 26.05.2012 | 1.401 | 3.102 | 1,01 | 1,379 | 1,376 | 1,361 | 1,394 | 0,033 | 2,4% |
| So. 27.05.2012 | 976 | 1.678 | 0,55 | 1,372 | 1,368 | 1,351 | 1,389 | 0,038 | 2,8% |
| Mo. 28.05.2012 | 1.166 | 2.196 | 0,71 | 1,370 | 1,366 | 1,348 | 1,389 | 0,041 | 3,0% |
| Di. 29.05.2012 | 1.977 | 6.480 | 2,11 | 1,381 | 1,379 | 1,362 | 1,399 | 0,037 | 2,7% |
| Mi. 30.05.2012 | 1.911 | 6.673 | 2,17 | 1,390 | 1,389 | 1,372 | 1,406 | 0,034 | 2,5% |
| Do. 31.05.2012 | 1.849 | 6.860 | 2,23 | 1,389 | 1,388 | 1,369 | 1,406 | 0,037 | 2,7% |
| Fr. 01.06.2012 | 1.976 | 6.627 | 2,15 | 1,387 | 1,384 | 1,369 | 1,404 | 0,035 | 2,6% |
| Sa. 02.06.2012 | 1.400 | 2.929 | 0,95 | 1,374 | 1,369 | 1,355 | 1,389 | 0,034 | 2,5% |
| So. 03.06.2012 | 1.110 | 2.145 | 0,70 | 1,369 | 1,364 | 1,349 | 1,385 | 0,036 | 2,7% |
| Mo. 04.06.2012 | 2.057 | 6.713 | 2,18 | 1,371 | 1,368 | 1,348 | 1,389 | 0,041 | 3,0% |
| Di. 05.06.2012 | 2.069 | 6.272 | 2,04 | 1,374 | 1,369 | 1,347 | 1,399 | 0,052 | 3,9% |
| Mi. 06.06.2012 | 1.979 | 2.837 | 0,92 | 1,356 | 1,353 | 1,336 | 1,369 | 0,033 | 2,5% |
| Do. 07.06.2012 | 7 | 9 | 0,00 | 1,348 | 1,336 | 1,322 | 1,369 | 0,047 | 3,6% |
| Fr. 08.06.2012 | 23 | 26 | 0,01 | 1,348 | 1,349 | 1,34 | 1,353 | 0,013 | 1,0% |
| Sa. 09.06.2012 | 4 | 4 | 0,00 | 1,350 | 1,352 | 1,334 | 1,368 | 0,034 | 2,5% |
| So. 10.06.2012 | 3 | 4 | 0,00 | 1,384 | 1,369 | 1,359 | 1,394 | 0,035 | 2,6% |
| Mo. 11.06.2012 | 2.092 | 7.402 | 2,41 | 1,347 | 1,344 | 1,323 | 1,369 | 0,046 | 3,5% |
| Di. 12.06.2012 | 1.993 | 6.585 | 2,14 | 1,343 | 1,343 | 1,319 | 1,368 | 0,049 | 3,7% |
| Mi. 13.06.2012 | 1.940 | 6.423 | 2,09 | 1,347 | 1,344 | 1,324 | 1,369 | 0,045 | 3,4% |
| Do. 14.06.2012 | 1.939 | 6.484 | 2,11 | 1,350 | 1,349 | 1,329 | 1,369 | 0,040 | 3,0% |
| Fr. 15.06.2012 | 1.922 | 6.137 | 1,99 | 1,354 | 1,351 | 1,334 | 1,371 | 0,037 | 2,8% |
| Sa. 16.06.2012 | 1.077 | 1.783 | 0,58 | 1,340 | 1,338 | 1,324 | 1,353 | 0,029 | 2,2% |
| So. 17.06.2012 | 827 | 1.166 | 0,38 | 1,339 | 1,334 | 1,319 | 1,349 | 0,030 | 2,3% |
| Mo. 18.06.2012 | 1.977 | 6.391 | 2,08 | 1,350 | 1,348 | 1,329 | 1,369 | 0,040 | 3,0% |
| Di. 19.06.2012 | 1.843 | 6.449 | 2,10 | 1,346 | 1,344 | 1,324 | 1,367 | 0,043 | 3,2% |
| Mi. 20.06.2012 | 1.852 | 6.903 | 2,24 | 1,341 | 1,339 | 1,319 | 1,359 | 0,040 | 3,0% |
| Do. 21.06.2012 | 1.930 | 6.614 | 2,15 | 1,331 | 1,329 | 1,304 | 1,354 | 0,050 | 3,8% |
| Fr. 22.06.2012 | 2.038 | 6.460 | 2,10 | 1,328 | 1,328 | 1,301 | 1,349 | 0,048 | 3,7% |
| Sa. 23.06.2012 | 1.440 | 2.898 | 0,94 | 1,318 | 1,317 | 1,292 | 1,339 | 0,047 | 3,6% |
| So. 24.06.2012 | 1.156 | 2.202 | 0,72 | 1,313 | 1,31 | 1,286 | 1,334 | 0,048 | 3,7% |
| Mo. 25.06.2012 | 2.045 | 6.893 | 2,24 | 1,319 | 1,319 | 1,298 | 1,341 | 0,043 | 3,3% |
| Di. 26.06.2012 | 1.953 | 6.726 | 2,19 | 1,321 | 1,319 | 1,299 | 1,344 | 0,045 | 3,5% |
| Mi. 27.06.2012 | 1.990 | 6.046 | 1,96 | 1,329 | 1,329 | 1,309 | 1,349 | 0,040 | 3,1% |

Spritpreisdatenbank - Report

Berichtszeitraum: 2. Quartal 2012



1.4. Entwicklung der Kennzahlen in Österreich für "Diesel"

| DIESEL | Anzahl der Tankstellen | Anzahl der Änderungen (Häufigkeit) | durchschn. Häufigkeit | Preise in €/Lit. | | | | Preisband | |
|----------------|------------------------|------------------------------------|-----------------------|------------------|--------|------------|------------|-----------|------|
| | | | | Mittelwert | Median | 1. Quartil | 3. Quartil | €/Liter | in % |
| Do. 28.06.2012 | 1.888 | 3.349 | 1,09 | 1,314 | 1,312 | 1,299 | 1,325 | 0,026 | 2,0% |
| Fr. 29.06.2012 | 50 | 55 | 0,02 | 1,321 | 1,309 | 1,301 | 1,334 | 0,033 | 2,5% |
| Sa. 30.06.2012 | 8 | 10 | 0,00 | 1,316 | 1,306 | 1,3 | 1,325 | 0,025 | 1,9% |
| So. 01.07.2012 | 3 | 4 | 0,00 | 1,298 | 1,299 | 1,287 | 1,31 | 0,023 | 1,8% |
| Mo. 02.07.2012 | 2.112 | 6.607 | 2,15 | 1,324 | 1,324 | 1,299 | 1,344 | 0,045 | 3,5% |
| Di. 03.07.2012 | 2.008 | 6.338 | 2,06 | 1,334 | 1,333 | 1,314 | 1,352 | 0,038 | 2,9% |
| Mi. 04.07.2012 | 2.347 | 6.014 | 1,95 | 1,358 | 1,358 | 1,334 | 1,379 | 0,045 | 3,4% |
| Do. 05.07.2012 | 1.830 | 2.926 | 0,95 | 1,342 | 1,339 | 1,328 | 1,359 | 0,031 | 2,3% |
| Fr. 06.07.2012 | 63 | 85 | 0,03 | 1,346 | 1,344 | 1,319 | 1,365 | 0,046 | 3,5% |
| Sa. 07.07.2012 | 15 | 15 | 0,00 | 1,324 | 1,325 | 1,303 | 1,334 | 0,031 | 2,4% |
| So. 08.07.2012 | 2 | 4 | 0,00 | 1,334 | 1,325 | 1,319 | 1,34 | 0,021 | 1,6% |
| Mo. 09.07.2012 | 2.203 | 6.249 | 2,03 | 1,362 | 1,36 | 1,342 | 1,381 | 0,039 | 2,9% |

Spritpreisdatenbank - Report

Berichtszeitraum: 2. Quartal 2012



1.5. Entwicklung der Kennzahlen in Österreich für "Super"

| SUPER | Anzahl der Tankstellen | Anzahl der Änderungen (Häufigkeit) | durchschn. Häufigkeit | Preise in €/Lit. | | | | Preisband | |
|----------------|------------------------|------------------------------------|-----------------------|------------------|--------|------------|------------|-----------|------|
| | | | | Mittelwert | Median | 1. Quartil | 3. Quartil | €/Liter | in % |
| So. 01.04.2012 | 917 | 1.339 | 0,49 | 1,509 | 1,503 | 1,491 | 1,519 | 0,028 | 1,9% |
| Mo. 02.04.2012 | 1.979 | 6.894 | 2,53 | 1,525 | 1,527 | 1,509 | 1,549 | 0,040 | 2,7% |
| Di. 03.04.2012 | 2.000 | 9.504 | 3,49 | 1,526 | 1,529 | 1,512 | 1,549 | 0,037 | 2,4% |
| Mi. 04.04.2012 | 1.931 | 10.024 | 3,69 | 1,528 | 1,529 | 1,514 | 1,549 | 0,035 | 2,3% |
| Do. 05.04.2012 | 1.897 | 12.689 | 4,67 | 1,526 | 1,529 | 1,514 | 1,549 | 0,035 | 2,3% |
| Fr. 06.04.2012 | 1.817 | 7.999 | 2,94 | 1,533 | 1,532 | 1,519 | 1,554 | 0,035 | 2,3% |
| Sa. 07.04.2012 | 1.196 | 4.432 | 1,63 | 1,521 | 1,524 | 1,51 | 1,538 | 0,028 | 1,9% |
| So. 08.04.2012 | 753 | 3.311 | 1,22 | 1,518 | 1,521 | 1,509 | 1,538 | 0,029 | 1,9% |
| Mo. 09.04.2012 | 625 | 783 | 0,29 | 1,511 | 1,509 | 1,499 | 1,519 | 0,020 | 1,3% |
| Di. 10.04.2012 | 1.844 | 6.184 | 2,27 | 1,538 | 1,534 | 1,519 | 1,559 | 0,040 | 2,6% |
| Mi. 11.04.2012 | 1.844 | 6.050 | 2,22 | 1,538 | 1,535 | 1,522 | 1,554 | 0,032 | 2,1% |
| Do. 12.04.2012 | 1.820 | 6.248 | 2,30 | 1,538 | 1,539 | 1,521 | 1,554 | 0,033 | 2,2% |
| Fr. 13.04.2012 | 1.842 | 6.041 | 2,22 | 1,541 | 1,539 | 1,521 | 1,559 | 0,038 | 2,5% |
| Sa. 14.04.2012 | 1.261 | 2.315 | 0,85 | 1,524 | 1,523 | 1,509 | 1,538 | 0,029 | 1,9% |
| So. 15.04.2012 | 833 | 1.308 | 0,48 | 1,517 | 1,516 | 1,499 | 1,53 | 0,031 | 2,1% |
| Mo. 16.04.2012 | 1.809 | 6.090 | 2,24 | 1,534 | 1,534 | 1,514 | 1,554 | 0,040 | 2,6% |
| Di. 17.04.2012 | 1.779 | 6.306 | 2,32 | 1,536 | 1,537 | 1,517 | 1,554 | 0,037 | 2,4% |
| Mi. 18.04.2012 | 1.747 | 6.267 | 2,30 | 1,535 | 1,535 | 1,517 | 1,554 | 0,037 | 2,4% |
| Do. 19.04.2012 | 1.775 | 6.197 | 2,28 | 1,534 | 1,534 | 1,516 | 1,553 | 0,037 | 2,4% |
| Fr. 20.04.2012 | 1.780 | 6.149 | 2,26 | 1,534 | 1,534 | 1,515 | 1,554 | 0,039 | 2,6% |
| Sa. 21.04.2012 | 1.309 | 2.593 | 0,95 | 1,520 | 1,519 | 1,499 | 1,539 | 0,040 | 2,7% |
| So. 22.04.2012 | 982 | 1.686 | 0,62 | 1,518 | 1,518 | 1,497 | 1,539 | 0,042 | 2,8% |
| Mo. 23.04.2012 | 1.808 | 6.240 | 2,29 | 1,524 | 1,523 | 1,504 | 1,545 | 0,041 | 2,7% |
| Di. 24.04.2012 | 1.822 | 6.373 | 2,34 | 1,524 | 1,524 | 1,504 | 1,544 | 0,040 | 2,7% |
| Mi. 25.04.2012 | 1.808 | 6.466 | 2,38 | 1,522 | 1,519 | 1,502 | 1,544 | 0,042 | 2,8% |
| Do. 26.04.2012 | 1.809 | 6.466 | 2,38 | 1,516 | 1,514 | 1,494 | 1,539 | 0,045 | 3,0% |
| Fr. 27.04.2012 | 1.792 | 5.937 | 2,18 | 1,513 | 1,511 | 1,489 | 1,534 | 0,045 | 3,0% |
| Sa. 28.04.2012 | 1.346 | 2.640 | 0,97 | 1,494 | 1,489 | 1,474 | 1,514 | 0,040 | 2,7% |
| So. 29.04.2012 | 1.078 | 1.827 | 0,67 | 1,489 | 1,489 | 1,467 | 1,51 | 0,043 | 2,9% |
| Mo. 30.04.2012 | 1.859 | 5.758 | 2,12 | 1,500 | 1,499 | 1,479 | 1,519 | 0,040 | 2,7% |
| Di. 01.05.2012 | 1.050 | 1.799 | 0,66 | 1,486 | 1,484 | 1,469 | 1,504 | 0,035 | 2,4% |
| Mi. 02.05.2012 | 1.820 | 5.841 | 2,15 | 1,493 | 1,49 | 1,478 | 1,509 | 0,031 | 2,1% |
| Do. 03.05.2012 | 1.801 | 6.193 | 2,28 | 1,488 | 1,486 | 1,469 | 1,499 | 0,030 | 2,0% |
| Fr. 04.05.2012 | 1.849 | 6.362 | 2,34 | 1,485 | 1,484 | 1,467 | 1,499 | 0,032 | 2,2% |
| Sa. 05.05.2012 | 1.468 | 3.027 | 1,11 | 1,471 | 1,469 | 1,449 | 1,489 | 0,040 | 2,8% |
| So. 06.05.2012 | 1.107 | 2.101 | 0,77 | 1,466 | 1,464 | 1,443 | 1,484 | 0,041 | 2,8% |
| Mo. 07.05.2012 | 1.899 | 6.304 | 2,32 | 1,469 | 1,465 | 1,449 | 1,489 | 0,040 | 2,8% |
| Di. 08.05.2012 | 1.858 | 5.965 | 2,19 | 1,467 | 1,464 | 1,448 | 1,489 | 0,041 | 2,8% |
| Mi. 09.05.2012 | 1.846 | 6.345 | 2,33 | 1,461 | 1,459 | 1,444 | 1,479 | 0,035 | 2,4% |
| Do. 10.05.2012 | 1.819 | 6.174 | 2,27 | 1,461 | 1,459 | 1,444 | 1,483 | 0,039 | 2,7% |
| Fr. 11.05.2012 | 1.806 | 5.903 | 2,17 | 1,461 | 1,459 | 1,444 | 1,479 | 0,035 | 2,4% |
| Sa. 12.05.2012 | 1.378 | 2.803 | 1,03 | 1,454 | 1,45 | 1,434 | 1,474 | 0,040 | 2,8% |
| So. 13.05.2012 | 1.030 | 2.011 | 0,74 | 1,448 | 1,446 | 1,425 | 1,469 | 0,044 | 3,1% |
| Mo. 14.05.2012 | 1.864 | 6.384 | 2,35 | 1,452 | 1,449 | 1,434 | 1,469 | 0,035 | 2,4% |

Spritpreisdatenbank - Report

Berichtszeitraum: 2. Quartal 2012



1.5. Entwicklung der Kennzahlen in Österreich für "Super"

| SUPER | Anzahl der Tankstellen | Anzahl der Änderungen (Häufigkeit) | durchschn. Häufigkeit | Preise in €/Lit. | | | | Preisband | |
|----------------|------------------------|------------------------------------|-----------------------|------------------|--------|------------|------------|-----------|------|
| | | | | Mittelwert | Median | 1. Quartil | 3. Quartil | €/Liter | in % |
| Di. 15.05.2012 | 1.822 | 5.556 | 2,04 | 1,455 | 1,454 | 1,439 | 1,474 | 0,035 | 2,4% |
| Mi. 16.05.2012 | 1.843 | 6.150 | 2,26 | 1,453 | 1,453 | 1,434 | 1,47 | 0,036 | 2,5% |
| Do. 17.05.2012 | 1.110 | 2.153 | 0,79 | 1,448 | 1,444 | 1,428 | 1,469 | 0,041 | 2,9% |
| Fr. 18.05.2012 | 1.903 | 6.698 | 2,46 | 1,450 | 1,448 | 1,429 | 1,469 | 0,040 | 2,8% |
| Sa. 19.05.2012 | 1.366 | 2.902 | 1,07 | 1,438 | 1,434 | 1,418 | 1,457 | 0,039 | 2,8% |
| So. 20.05.2012 | 1.106 | 2.104 | 0,77 | 1,433 | 1,429 | 1,409 | 1,452 | 0,043 | 3,1% |
| Mo. 21.05.2012 | 1.925 | 6.661 | 2,45 | 1,438 | 1,438 | 1,419 | 1,459 | 0,040 | 2,8% |
| Di. 22.05.2012 | 1.854 | 6.242 | 2,29 | 1,440 | 1,439 | 1,422 | 1,459 | 0,037 | 2,6% |
| Mi. 23.05.2012 | 1.834 | 6.778 | 2,49 | 1,441 | 1,439 | 1,421 | 1,459 | 0,038 | 2,7% |
| Do. 24.05.2012 | 1.786 | 6.347 | 2,33 | 1,441 | 1,439 | 1,421 | 1,459 | 0,038 | 2,7% |
| Fr. 25.05.2012 | 1.817 | 6.276 | 2,31 | 1,444 | 1,444 | 1,425 | 1,464 | 0,039 | 2,7% |
| Sa. 26.05.2012 | 1.397 | 3.122 | 1,15 | 1,438 | 1,434 | 1,419 | 1,454 | 0,035 | 2,5% |
| So. 27.05.2012 | 926 | 1.603 | 0,59 | 1,432 | 1,428 | 1,41 | 1,449 | 0,039 | 2,8% |
| Mo. 28.05.2012 | 1.138 | 2.114 | 0,78 | 1,429 | 1,424 | 1,407 | 1,449 | 0,042 | 3,0% |
| Di. 29.05.2012 | 1.871 | 6.108 | 2,25 | 1,441 | 1,439 | 1,421 | 1,459 | 0,038 | 2,7% |
| Mi. 30.05.2012 | 1.821 | 6.384 | 2,35 | 1,449 | 1,449 | 1,431 | 1,469 | 0,038 | 2,7% |
| Do. 31.05.2012 | 1.757 | 6.504 | 2,39 | 1,450 | 1,449 | 1,433 | 1,468 | 0,035 | 2,4% |
| Fr. 01.06.2012 | 1.803 | 6.298 | 2,32 | 1,449 | 1,448 | 1,431 | 1,466 | 0,035 | 2,4% |
| Sa. 02.06.2012 | 1.359 | 2.863 | 1,05 | 1,437 | 1,434 | 1,419 | 1,453 | 0,034 | 2,4% |
| So. 03.06.2012 | 1.073 | 2.093 | 0,77 | 1,432 | 1,427 | 1,411 | 1,449 | 0,038 | 2,7% |
| Mo. 04.06.2012 | 1.862 | 6.341 | 2,33 | 1,432 | 1,429 | 1,409 | 1,451 | 0,042 | 3,0% |
| Di. 05.06.2012 | 1.950 | 6.025 | 2,22 | 1,436 | 1,429 | 1,411 | 1,459 | 0,048 | 3,4% |
| Mi. 06.06.2012 | 1.787 | 2.637 | 0,97 | 1,417 | 1,415 | 1,398 | 1,432 | 0,034 | 2,4% |
| Do. 07.06.2012 | 6 | 8 | 0,00 | 1,421 | 1,418 | 1,406 | 1,432 | 0,026 | 1,8% |
| Fr. 08.06.2012 | 9 | 12 | 0,00 | 1,430 | 1,429 | 1,423 | 1,438 | 0,015 | 1,1% |
| Sa. 09.06.2012 | 5 | 5 | 0,00 | 1,402 | 1,398 | 1,388 | 1,409 | 0,021 | 1,5% |
| So. 10.06.2012 | 1 | 2 | 0,00 | 1,439 | 1,439 | 1,439 | 1,439 | - | 0,0% |
| Mo. 11.06.2012 | 1.930 | 7.026 | 2,58 | 1,411 | 1,409 | 1,389 | 1,429 | 0,040 | 2,9% |
| Di. 12.06.2012 | 1.856 | 6.375 | 2,34 | 1,407 | 1,407 | 1,385 | 1,429 | 0,044 | 3,2% |
| Mi. 13.06.2012 | 1.843 | 6.212 | 2,28 | 1,409 | 1,409 | 1,388 | 1,429 | 0,041 | 3,0% |
| Do. 14.06.2012 | 1.811 | 6.092 | 2,24 | 1,414 | 1,409 | 1,394 | 1,431 | 0,037 | 2,7% |
| Fr. 15.06.2012 | 1.812 | 5.937 | 2,18 | 1,418 | 1,414 | 1,396 | 1,439 | 0,043 | 3,1% |
| Sa. 16.06.2012 | 1.058 | 1.737 | 0,64 | 1,402 | 1,399 | 1,384 | 1,418 | 0,034 | 2,5% |
| So. 17.06.2012 | 797 | 1.129 | 0,42 | 1,400 | 1,394 | 1,381 | 1,414 | 0,033 | 2,4% |
| Mo. 18.06.2012 | 1.864 | 6.086 | 2,24 | 1,413 | 1,409 | 1,392 | 1,429 | 0,037 | 2,7% |
| Di. 19.06.2012 | 1.796 | 6.343 | 2,33 | 1,411 | 1,409 | 1,389 | 1,429 | 0,040 | 2,9% |
| Mi. 20.06.2012 | 1.794 | 6.589 | 2,42 | 1,402 | 1,399 | 1,379 | 1,422 | 0,043 | 3,1% |
| Do. 21.06.2012 | 1.808 | 6.367 | 2,34 | 1,392 | 1,391 | 1,367 | 1,416 | 0,049 | 3,6% |
| Fr. 22.06.2012 | 1.842 | 6.027 | 2,22 | 1,388 | 1,389 | 1,367 | 1,41 | 0,043 | 3,1% |
| Sa. 23.06.2012 | 1.331 | 2.583 | 0,95 | 1,378 | 1,374 | 1,358 | 1,399 | 0,041 | 3,0% |
| So. 24.06.2012 | 1.108 | 2.082 | 0,77 | 1,374 | 1,369 | 1,349 | 1,394 | 0,045 | 3,3% |
| Mo. 25.06.2012 | 1.919 | 6.498 | 2,39 | 1,380 | 1,379 | 1,359 | 1,399 | 0,040 | 2,9% |
| Di. 26.06.2012 | 1.881 | 6.434 | 2,37 | 1,386 | 1,386 | 1,366 | 1,402 | 0,036 | 2,6% |
| Mi. 27.06.2012 | 1.904 | 5.896 | 2,17 | 1,396 | 1,394 | 1,377 | 1,418 | 0,041 | 3,0% |

Spritpreisdatenbank - Report

Berichtszeitraum: 2. Quartal 2012



1.5. Entwicklung der Kennzahlen in Österreich für "Super"

| SUPER | Anzahl der Tankstellen | Anzahl der Änderungen (Häufigkeit) | durchschn. Häufigkeit | Preise in €/Lit. | | | | Preisband | |
|----------------|------------------------|------------------------------------|-----------------------|------------------|--------|------------|------------|-----------|------|
| | | | | Mittelwert | Median | 1. Quartil | 3. Quartil | €/Liter | in % |
| Do. 28.06.2012 | 1.765 | 3.165 | 1,16 | 1,380 | 1,379 | 1,364 | 1,394 | 0,030 | 2,2% |
| Fr. 29.06.2012 | 38 | 40 | 0,01 | 1,387 | 1,379 | 1,369 | 1,395 | 0,026 | 1,9% |
| Sa. 30.06.2012 | 7 | 9 | 0,00 | 1,394 | 1,397 | 1,379 | 1,409 | 0,030 | 2,2% |
| So. 01.07.2012 | 3 | 4 | 0,00 | 1,368 | 1,37 | 1,357 | 1,38 | 0,023 | 1,7% |
| Mo. 02.07.2012 | 1.940 | 6.352 | 2,34 | 1,386 | 1,384 | 1,364 | 1,404 | 0,040 | 2,9% |
| Di. 03.07.2012 | 1.855 | 6.051 | 2,22 | 1,395 | 1,394 | 1,374 | 1,414 | 0,040 | 2,9% |
| Mi. 04.07.2012 | 2.109 | 5.630 | 2,07 | 1,420 | 1,419 | 1,398 | 1,444 | 0,046 | 3,3% |
| Do. 05.07.2012 | 1.677 | 2.729 | 1,00 | 1,405 | 1,404 | 1,389 | 1,419 | 0,030 | 2,2% |
| Fr. 06.07.2012 | 45 | 61 | 0,02 | 1,409 | 1,404 | 1,389 | 1,429 | 0,040 | 2,9% |
| Sa. 07.07.2012 | 7 | 7 | 0,00 | 1,396 | 1,399 | 1,386 | 1,399 | 0,013 | 0,9% |
| So. 08.07.2012 | 2 | 3 | 0,00 | 1,403 | 1,386 | 1,38 | 1,418 | 0,038 | 2,8% |
| Mo. 09.07.2012 | 2.036 | 6.032 | 2,22 | 1,426 | 1,426 | 1,404 | 1,444 | 0,040 | 2,8% |

1.6. Entwicklung der Spritpreise in Österreich

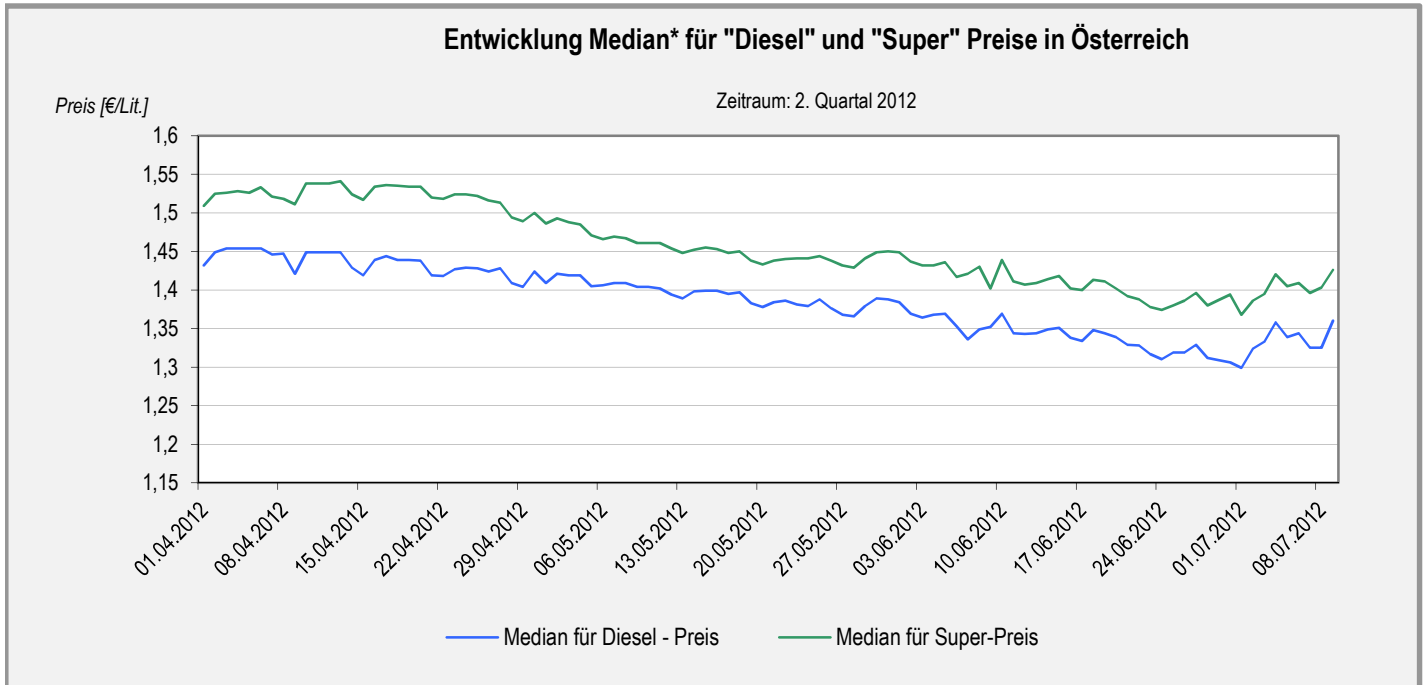

*Im Median für Treibstoffpreisentwicklung werden nur die Preisänderungen derjenigen Tankstellen angeführt, die in diesen Zeiträumen jeweils tatsächlich Preisänderungen gemeldet haben. Das ist nicht der Median aller zu dem Zeitpunkt aktiven Preisen.

1.7. Entwicklung der Häufigkeit der Preisänderungen in Österreich

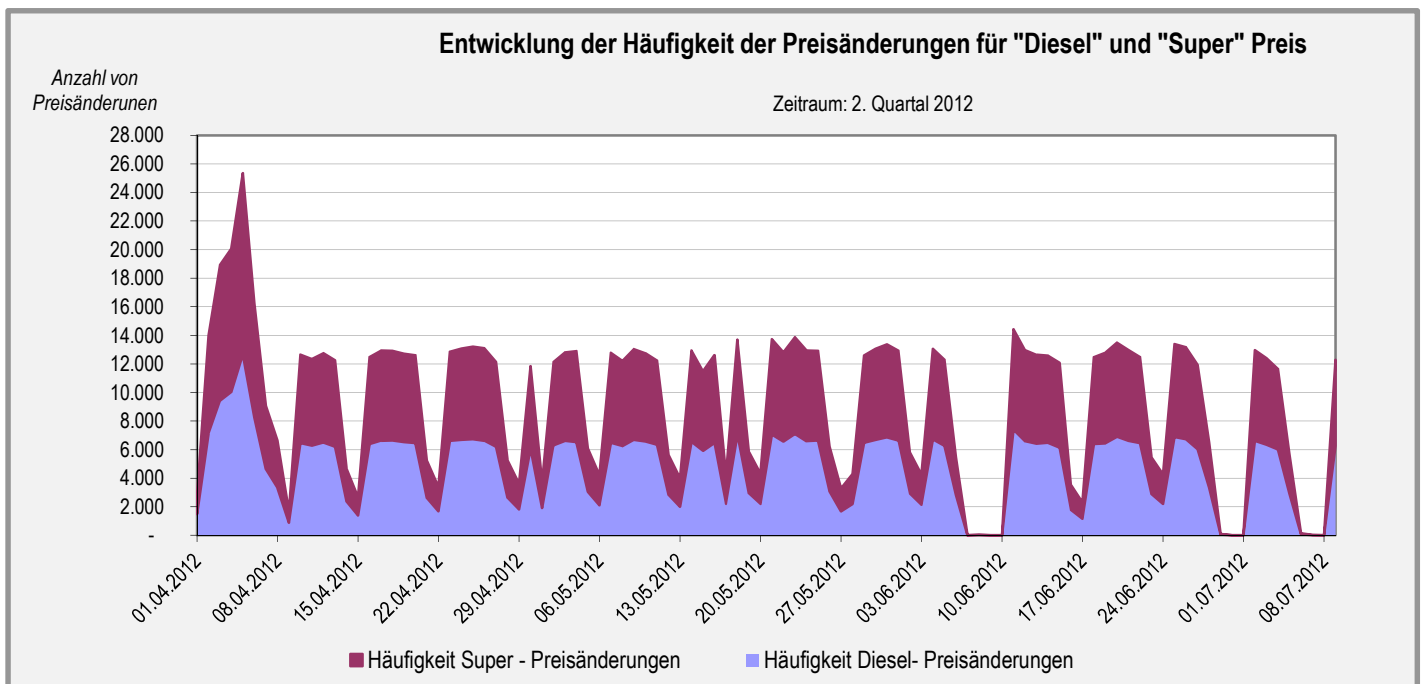

Spritpreisdatenbank - Report

Berichtszeitraum: 2. Quartal 2012



2.1. Entwicklung der Häufigkeit der Preisänderungen nach Bundesländern und aller Bundesländer zusammen für "Diesel"

| DIESEL | Burgenland | Kärnten | Nieder- österreich | Ober- österreich | Salzburg | Steiermark | Tirol | Vorarlberg | Wien | Gesamt |
|----------------|------------|---------|-----------------------|---------------------|----------|------------|-------|------------|-------|--------|
| So. 01.04.2012 | 24 | 149 | 321 | 308 | 105 | 181 | 149 | 49 | 202 | 1.488 |
| Mo. 02.04.2012 | 153 | 642 | 1.564 | 1.329 | 531 | 1.215 | 608 | 322 | 749 | 7.113 |
| Di. 03.04.2012 | 218 | 961 | 2.041 | 1.641 | 755 | 1.508 | 885 | 435 | 973 | 9.417 |
| Mi. 04.04.2012 | 259 | 1.055 | 2.209 | 1.632 | 804 | 1.610 | 980 | 465 | 1.043 | 10.057 |
| Do. 05.04.2012 | 327 | 1.415 | 2.834 | 1.915 | 1.115 | 1.904 | 1.265 | 576 | 1.312 | 12.663 |
| Fr. 06.04.2012 | 179 | 808 | 1.836 | 1.471 | 663 | 1.274 | 856 | 324 | 845 | 8.256 |
| Sa. 07.04.2012 | 114 | 594 | 1.066 | 610 | 403 | 695 | 442 | 243 | 465 | 4.632 |
| So. 08.04.2012 | 84 | 446 | 781 | 404 | 298 | 431 | 369 | 181 | 340 | 3.334 |
| Mo. 09.04.2012 | 13 | 110 | 225 | 165 | 57 | 148 | 55 | 29 | 86 | 888 |
| Di. 10.04.2012 | 142 | 563 | 1.359 | 1.225 | 445 | 1.089 | 649 | 341 | 654 | 6.467 |
| Mi. 11.04.2012 | 117 | 600 | 1.325 | 1.235 | 456 | 1.105 | 557 | 230 | 659 | 6.284 |
| Do. 12.04.2012 | 126 | 593 | 1.416 | 1.265 | 488 | 1.146 | 549 | 215 | 709 | 6.507 |
| Fr. 13.04.2012 | 123 | 574 | 1.291 | 1.278 | 440 | 1.082 | 564 | 205 | 653 | 6.210 |
| Sa. 14.04.2012 | 45 | 225 | 508 | 420 | 221 | 435 | 184 | 62 | 279 | 2.379 |
| So. 15.04.2012 | 30 | 114 | 360 | 265 | 110 | 200 | 74 | 79 | 160 | 1.392 |
| Mo. 16.04.2012 | 138 | 539 | 1.369 | 1.254 | 459 | 1.137 | 549 | 245 | 689 | 6.379 |
| Di. 17.04.2012 | 129 | 593 | 1.407 | 1.285 | 517 | 1.189 | 524 | 248 | 734 | 6.626 |
| Mi. 18.04.2012 | 152 | 590 | 1.425 | 1.215 | 512 | 1.240 | 554 | 245 | 708 | 6.641 |
| Do. 19.04.2012 | 125 | 589 | 1.443 | 1.244 | 493 | 1.202 | 529 | 223 | 670 | 6.518 |
| Fr. 20.04.2012 | 149 | 560 | 1.371 | 1.351 | 478 | 1.113 | 505 | 258 | 677 | 6.462 |
| Sa. 21.04.2012 | 46 | 234 | 542 | 479 | 227 | 433 | 224 | 103 | 325 | 2.613 |
| So. 22.04.2012 | 34 | 141 | 376 | 244 | 139 | 254 | 180 | 100 | 220 | 1.688 |
| Mo. 23.04.2012 | 133 | 599 | 1.426 | 1.360 | 485 | 1.133 | 548 | 249 | 683 | 6.616 |
| Di. 24.04.2012 | 137 | 640 | 1.538 | 1.241 | 488 | 1.185 | 499 | 225 | 743 | 6.696 |
| Mi. 25.04.2012 | 130 | 601 | 1.501 | 1.372 | 510 | 1.148 | 512 | 231 | 733 | 6.738 |
| Do. 26.04.2012 | 158 | 552 | 1.479 | 1.242 | 462 | 1.203 | 512 | 237 | 775 | 6.620 |
| Fr. 27.04.2012 | 138 | 571 | 1.334 | 1.160 | 439 | 1.169 | 506 | 240 | 644 | 6.201 |
| Sa. 28.04.2012 | 49 | 313 | 557 | 391 | 211 | 442 | 240 | 132 | 303 | 2.638 |
| So. 29.04.2012 | 40 | 199 | 367 | 275 | 162 | 267 | 181 | 117 | 203 | 1.811 |
| Mo. 30.04.2012 | 153 | 526 | 1.295 | 1.089 | 419 | 1.100 | 594 | 294 | 615 | 6.085 |
| Di. 01.05.2012 | 34 | 195 | 428 | 289 | 139 | 357 | 150 | 102 | 223 | 1.917 |
| Mi. 02.05.2012 | 122 | 522 | 1.393 | 1.177 | 470 | 1.109 | 586 | 249 | 662 | 6.290 |
| Do. 03.05.2012 | 136 | 557 | 1.457 | 1.286 | 483 | 1.234 | 541 | 258 | 662 | 6.614 |
| Fr. 04.05.2012 | 120 | 580 | 1.475 | 1.328 | 439 | 1.196 | 544 | 235 | 620 | 6.537 |
| Sa. 05.05.2012 | 67 | 324 | 625 | 603 | 196 | 473 | 294 | 132 | 331 | 3.045 |
| So. 06.05.2012 | 45 | 177 | 446 | 318 | 164 | 294 | 250 | 136 | 278 | 2.108 |
| Mo. 07.05.2012 | 127 | 528 | 1.391 | 1.238 | 464 | 1.191 | 558 | 275 | 703 | 6.475 |
| Di. 08.05.2012 | 128 | 503 | 1.373 | 1.243 | 455 | 1.171 | 480 | 226 | 666 | 6.245 |
| Mi. 09.05.2012 | 151 | 615 | 1.473 | 1.312 | 477 | 1.232 | 533 | 230 | 672 | 6.695 |
| Do. 10.05.2012 | 135 | 607 | 1.357 | 1.280 | 479 | 1.248 | 574 | 250 | 638 | 6.568 |
| Fr. 11.05.2012 | 174 | 593 | 1.382 | 1.202 | 439 | 1.160 | 552 | 208 | 626 | 6.336 |
| Sa. 12.05.2012 | 59 | 311 | 589 | 441 | 224 | 443 | 312 | 132 | 339 | 2.850 |
| So. 13.05.2012 | 45 | 165 | 420 | 344 | 152 | 271 | 236 | 145 | 227 | 2.005 |
| Mo. 14.05.2012 | 127 | 573 | 1.389 | 1.300 | 462 | 1.151 | 625 | 267 | 663 | 6.557 |
| Di. 15.05.2012 | 117 | 520 | 1.257 | 1.129 | 391 | 1.105 | 578 | 222 | 600 | 5.919 |
| Mi. 16.05.2012 | 127 | 589 | 1.399 | 1.247 | 440 | 1.134 | 586 | 250 | 691 | 6.463 |
| Do. 17.05.2012 | 39 | 220 | 450 | 364 | 167 | 324 | 263 | 110 | 278 | 2.215 |
| Fr. 18.05.2012 | 148 | 616 | 1.476 | 1.270 | 502 | 1.204 | 760 | 313 | 711 | 7.000 |
| Sa. 19.05.2012 | 39 | 255 | 566 | 579 | 231 | 412 | 335 | 146 | 369 | 2.932 |
| So. 20.05.2012 | 35 | 219 | 438 | 337 | 147 | 296 | 294 | 141 | 294 | 2.201 |
| Mo. 21.05.2012 | 158 | 642 | 1.535 | 1.312 | 468 | 1.247 | 705 | 307 | 690 | 7.064 |
| Di. 22.05.2012 | 135 | 554 | 1.463 | 1.258 | 463 | 1.149 | 614 | 299 | 635 | 6.570 |
| Mi. 23.05.2012 | 134 | 612 | 1.475 | 1.435 | 487 | 1.238 | 694 | 317 | 700 | 7.092 |
| Do. 24.05.2012 | 116 | 563 | 1.347 | 1.311 | 470 | 1.191 | 610 | 306 | 677 | 6.591 |
| Fr. 25.05.2012 | 120 | 597 | 1.520 | 1.279 | 432 | 1.100 | 686 | 268 | 637 | 6.639 |
| Sa. 26.05.2012 | 54 | 318 | 618 | 504 | 213 | 428 | 373 | 198 | 396 | 3.102 |
| So. 27.05.2012 | 29 | 124 | 392 | 199 | 113 | 268 | 215 | 137 | 201 | 1.678 |
| Mo. 28.05.2012 | 34 | 207 | 486 | 365 | 132 | 271 | 259 | 153 | 289 | 2.196 |
| Di. 29.05.2012 | 103 | 525 | 1.374 | 1.209 | 415 | 1.170 | 677 | 302 | 705 | 6.480 |

Spritpreisdatenbank - Report

Berichtszeitraum: 2. Quartal 2012



2.1. Entwicklung der Häufigkeit der Preisänderungen nach Bundesländern und aller Bundesländer zusammen für "Diesel"

| DIESEL | Burgenland | Kärnten | Nieder- österreich | Ober- österreich | Salzburg | Steiermark | Tirol | Vorarlberg | Wien | Gesamt |
|----------------|------------|---------|-----------------------|---------------------|----------|------------|-------|------------|------|--------|
| Mi. 30.05.2012 | 131 | 564 | 1.376 | 1.266 | 448 | 1.178 | 699 | 302 | 709 | 6.673 |
| Do. 31.05.2012 | 126 | 603 | 1.450 | 1.291 | 482 | 1.264 | 643 | 264 | 737 | 6.860 |
| Fr. 01.06.2012 | 153 | 535 | 1.455 | 1.216 | 433 | 1.225 | 651 | 252 | 707 | 6.627 |
| Sa. 02.06.2012 | 54 | 300 | 650 | 522 | 234 | 438 | 257 | 165 | 309 | 2.929 |
| So. 03.06.2012 | 34 | 209 | 459 | 333 | 136 | 355 | 238 | 114 | 267 | 2.145 |
| Mo. 04.06.2012 | 144 | 518 | 1.468 | 1.304 | 415 | 1.286 | 616 | 279 | 683 | 6.713 |
| Di. 05.06.2012 | 162 | 543 | 1.377 | 1.241 | 422 | 1.114 | 543 | 247 | 623 | 6.272 |
| Mi. 06.06.2012 | 51 | 240 | 673 | 619 | 188 | 509 | 228 | 73 | 256 | 2.837 |
| Do. 07.06.2012 | 1 | | 2 | | | 2 | 2 | | 2 | 9 |
| Fr. 08.06.2012 | | 3 | 13 | 1 | 2 | 2 | 2 | | 3 | 26 |
| Sa. 09.06.2012 | | 1 | 1 | | | 1 | 1 | | | 4 |
| So. 10.06.2012 | | | | | | 2 | 1 | 1 | | 4 |
| Mo. 11.06.2012 | 164 | 674 | 1.596 | 1.367 | 518 | 1.336 | 675 | 283 | 789 | 7.402 |
| Di. 12.06.2012 | 136 | 523 | 1.451 | 1.211 | 461 | 1.259 | 613 | 224 | 707 | 6.585 |
| Mi. 13.06.2012 | 128 | 509 | 1.312 | 1.209 | 458 | 1.219 | 673 | 257 | 658 | 6.423 |
| Do. 14.06.2012 | 159 | 562 | 1.313 | 1.236 | 437 | 1.196 | 615 | 250 | 716 | 6.484 |
| Fr. 15.06.2012 | 162 | 563 | 1.230 | 1.155 | 409 | 1.141 | 600 | 264 | 613 | 6.137 |
| Sa. 16.06.2012 | 32 | 155 | 316 | 327 | 153 | 319 | 184 | 83 | 214 | 1.783 |
| So. 17.06.2012 | 15 | 112 | 232 | 179 | 68 | 202 | 148 | 73 | 137 | 1.166 |
| Mo. 18.06.2012 | 126 | 520 | 1.383 | 1.166 | 472 | 1.150 | 634 | 247 | 693 | 6.391 |
| Di. 19.06.2012 | 116 | 540 | 1.407 | 1.217 | 450 | 1.183 | 582 | 232 | 722 | 6.449 |
| Mi. 20.06.2012 | 127 | 583 | 1.567 | 1.344 | 495 | 1.231 | 599 | 204 | 753 | 6.903 |
| Do. 21.06.2012 | 132 | 553 | 1.443 | 1.312 | 509 | 1.123 | 590 | 267 | 685 | 6.614 |
| Fr. 22.06.2012 | 122 | 531 | 1.399 | 1.232 | 548 | 1.157 | 603 | 223 | 645 | 6.460 |
| Sa. 23.06.2012 | 44 | 258 | 624 | 482 | 232 | 443 | 377 | 150 | 288 | 2.898 |
| So. 24.06.2012 | 40 | 195 | 444 | 343 | 152 | 311 | 320 | 112 | 285 | 2.202 |
| Mo. 25.06.2012 | 152 | 581 | 1.492 | 1.426 | 495 | 1.168 | 620 | 276 | 683 | 6.893 |
| Di. 26.06.2012 | 139 | 542 | 1.409 | 1.257 | 550 | 1.195 | 650 | 263 | 721 | 6.726 |
| Mi. 27.06.2012 | 139 | 497 | 1.272 | 1.219 | 447 | 1.137 | 544 | 204 | 587 | 6.046 |
| Do. 28.06.2012 | 66 | 256 | 760 | 764 | 222 | 584 | 290 | 119 | 288 | 3.349 |
| Fr. 29.06.2012 | | 4 | 17 | 10 | 7 | 7 | 4 | 1 | 5 | 55 |
| Sa. 30.06.2012 | | 2 | 1 | 2 | 1 | 4 | | | | 10 |
| So. 01.07.2012 | | 2 | 2 | | | | | | | 4 |
| Mo. 02.07.2012 | 177 | 519 | 1.399 | 1.316 | 488 | 1.154 | 585 | 295 | 674 | 6.607 |
| Di. 03.07.2012 | 151 | 553 | 1.374 | 1.141 | 471 | 1.181 | 580 | 278 | 609 | 6.338 |
| Mi. 04.07.2012 | 164 | 509 | 1.345 | 1.099 | 459 | 1.043 | 579 | 242 | 574 | 6.014 |
| Do. 05.07.2012 | 71 | 273 | 654 | 533 | 153 | 554 | 268 | 152 | 268 | 2.926 |
| Fr. 06.07.2012 | 6 | 6 | 21 | 11 | 16 | 13 | 4 | | 8 | 85 |
| Sa. 07.07.2012 | 3 | 1 | 4 | 1 | 1 | 4 | 1 | | | 15 |
| So. 08.07.2012 | | | 3 | 1 | | | | | | 4 |
| Mo. 09.07.2012 | 169 | 518 | 1.409 | 1.101 | 459 | 1.109 | 617 | 234 | 633 | 6.249 |

Spritpreisdatenbank - Report

Berichtszeitraum: 2. Quartal 2012



2.4. Entwicklung der Häufigkeit der Preisänderungen nach Bundesländern und aller Bundesländer zusammen für "Super"

| SUPER | Burgenland | Kärnten | Nieder- österreich | Ober- österreich | Salzburg | Steiermark | Tirol | Vorarlberg | Wien | Gesamt |
|----------------|------------|---------|-----------------------|---------------------|----------|------------|-------|------------|-------|--------|
| So. 01.04.2012 | 28 | 123 | 278 | 297 | 81 | 174 | 143 | 47 | 168 | 1.339 |
| Mo. 02.04.2012 | 164 | 649 | 1.455 | 1.217 | 510 | 1.177 | 724 | 293 | 705 | 6.894 |
| Di. 03.04.2012 | 233 | 969 | 1.962 | 1.561 | 764 | 1.518 | 1.047 | 473 | 977 | 9.504 |
| Mi. 04.04.2012 | 264 | 1.060 | 2.117 | 1.579 | 823 | 1.563 | 1.103 | 493 | 1.022 | 10.024 |
| Do. 05.04.2012 | 333 | 1.423 | 2.771 | 1.906 | 1.093 | 1.806 | 1.437 | 650 | 1.270 | 12.689 |
| Fr. 06.04.2012 | 179 | 805 | 1.719 | 1.360 | 648 | 1.213 | 894 | 394 | 787 | 7.999 |
| Sa. 07.04.2012 | 111 | 549 | 1.002 | 547 | 399 | 652 | 477 | 236 | 459 | 4.432 |
| So. 08.04.2012 | 83 | 424 | 773 | 396 | 305 | 421 | 391 | 193 | 325 | 3.311 |
| Mo. 09.04.2012 | 14 | 74 | 169 | 155 | 63 | 138 | 64 | 27 | 79 | 783 |
| Di. 10.04.2012 | 136 | 541 | 1.233 | 1.137 | 425 | 1.021 | 750 | 305 | 636 | 6.184 |
| Mi. 11.04.2012 | 113 | 574 | 1.289 | 1.187 | 418 | 994 | 636 | 244 | 595 | 6.050 |
| Do. 12.04.2012 | 119 | 597 | 1.334 | 1.195 | 413 | 1.088 | 633 | 230 | 639 | 6.248 |
| Fr. 13.04.2012 | 127 | 563 | 1.233 | 1.185 | 430 | 1.050 | 632 | 228 | 593 | 6.041 |
| Sa. 14.04.2012 | 37 | 210 | 513 | 387 | 200 | 412 | 196 | 97 | 263 | 2.315 |
| So. 15.04.2012 | 27 | 82 | 354 | 249 | 104 | 173 | 89 | 90 | 140 | 1.308 |
| Mo. 16.04.2012 | 122 | 520 | 1.291 | 1.182 | 423 | 1.050 | 597 | 257 | 648 | 6.090 |
| Di. 17.04.2012 | 117 | 583 | 1.331 | 1.203 | 436 | 1.164 | 577 | 227 | 668 | 6.306 |
| Mi. 18.04.2012 | 126 | 573 | 1.338 | 1.142 | 485 | 1.153 | 569 | 224 | 657 | 6.267 |
| Do. 19.04.2012 | 128 | 556 | 1.344 | 1.192 | 455 | 1.132 | 551 | 214 | 625 | 6.197 |
| Fr. 20.04.2012 | 139 | 538 | 1.288 | 1.305 | 447 | 1.065 | 520 | 212 | 635 | 6.149 |
| Sa. 21.04.2012 | 48 | 224 | 545 | 512 | 185 | 430 | 240 | 96 | 313 | 2.593 |
| So. 22.04.2012 | 38 | 151 | 373 | 240 | 136 | 246 | 198 | 106 | 198 | 1.686 |
| Mo. 23.04.2012 | 131 | 568 | 1.330 | 1.281 | 438 | 1.074 | 562 | 220 | 636 | 6.240 |
| Di. 24.04.2012 | 137 | 617 | 1.448 | 1.187 | 449 | 1.138 | 491 | 196 | 710 | 6.373 |
| Mi. 25.04.2012 | 139 | 581 | 1.401 | 1.295 | 479 | 1.104 | 503 | 236 | 728 | 6.466 |
| Do. 26.04.2012 | 136 | 523 | 1.423 | 1.260 | 404 | 1.204 | 522 | 227 | 767 | 6.466 |
| Fr. 27.04.2012 | 134 | 551 | 1.267 | 1.142 | 417 | 1.106 | 470 | 232 | 618 | 5.937 |
| Sa. 28.04.2012 | 52 | 301 | 567 | 397 | 191 | 443 | 257 | 126 | 306 | 2.640 |
| So. 29.04.2012 | 39 | 202 | 372 | 297 | 140 | 279 | 177 | 119 | 202 | 1.827 |
| Mo. 30.04.2012 | 137 | 508 | 1.217 | 1.001 | 391 | 1.080 | 569 | 257 | 598 | 5.758 |
| Di. 01.05.2012 | 34 | 185 | 413 | 248 | 126 | 348 | 168 | 79 | 198 | 1.799 |
| Mi. 02.05.2012 | 103 | 491 | 1.293 | 1.103 | 413 | 1.023 | 551 | 217 | 647 | 5.841 |
| Do. 03.05.2012 | 116 | 545 | 1.335 | 1.224 | 443 | 1.191 | 498 | 217 | 624 | 6.193 |
| Fr. 04.05.2012 | 120 | 564 | 1.370 | 1.296 | 392 | 1.234 | 541 | 227 | 618 | 6.362 |
| Sa. 05.05.2012 | 52 | 325 | 621 | 604 | 185 | 495 | 289 | 139 | 317 | 3.027 |
| So. 06.05.2012 | 34 | 188 | 457 | 322 | 160 | 323 | 228 | 116 | 273 | 2.101 |
| Mo. 07.05.2012 | 121 | 549 | 1.353 | 1.183 | 430 | 1.191 | 552 | 250 | 675 | 6.304 |
| Di. 08.05.2012 | 98 | 495 | 1.329 | 1.169 | 415 | 1.131 | 442 | 228 | 658 | 5.965 |
| Mi. 09.05.2012 | 134 | 585 | 1.361 | 1.271 | 452 | 1.179 | 482 | 238 | 643 | 6.345 |
| Do. 10.05.2012 | 116 | 587 | 1.265 | 1.185 | 434 | 1.192 | 538 | 238 | 619 | 6.174 |
| Fr. 11.05.2012 | 132 | 548 | 1.251 | 1.138 | 393 | 1.100 | 550 | 197 | 594 | 5.903 |
| Sa. 12.05.2012 | 47 | 295 | 589 | 430 | 232 | 438 | 294 | 139 | 339 | 2.803 |
| So. 13.05.2012 | 41 | 165 | 444 | 336 | 134 | 292 | 233 | 135 | 231 | 2.011 |
| Mo. 14.05.2012 | 113 | 578 | 1.338 | 1.305 | 458 | 1.103 | 583 | 273 | 633 | 6.384 |
| Di. 15.05.2012 | 98 | 495 | 1.194 | 1.086 | 373 | 1.009 | 490 | 230 | 581 | 5.556 |
| Mi. 16.05.2012 | 123 | 578 | 1.341 | 1.188 | 424 | 1.055 | 532 | 232 | 677 | 6.150 |
| Do. 17.05.2012 | 37 | 214 | 435 | 349 | 168 | 318 | 251 | 110 | 271 | 2.153 |
| Fr. 18.05.2012 | 138 | 609 | 1.397 | 1.231 | 486 | 1.141 | 705 | 308 | 683 | 6.698 |
| Sa. 19.05.2012 | 41 | 253 | 586 | 582 | 231 | 425 | 290 | 135 | 359 | 2.902 |
| So. 20.05.2012 | 39 | 216 | 413 | 325 | 144 | 280 | 279 | 130 | 278 | 2.104 |
| Mo. 21.05.2012 | 138 | 610 | 1.420 | 1.277 | 451 | 1.140 | 689 | 268 | 668 | 6.661 |
| Di. 22.05.2012 | 120 | 529 | 1.377 | 1.205 | 441 | 1.083 | 622 | 254 | 611 | 6.242 |
| Mi. 23.05.2012 | 124 | 594 | 1.391 | 1.378 | 465 | 1.164 | 697 | 275 | 690 | 6.778 |
| Do. 24.05.2012 | 114 | 561 | 1.314 | 1.321 | 442 | 1.093 | 567 | 263 | 672 | 6.347 |
| Fr. 25.05.2012 | 118 | 551 | 1.411 | 1.253 | 401 | 1.006 | 639 | 250 | 647 | 6.276 |
| Sa. 26.05.2012 | 52 | 310 | 632 | 511 | 236 | 413 | 394 | 188 | 386 | 3.122 |
| So. 27.05.2012 | 27 | 137 | 380 | 183 | 111 | 250 | 201 | 135 | 179 | 1.603 |
| Mo. 28.05.2012 | 39 | 219 | 482 | 331 | 134 | 275 | 227 | 144 | 263 | 2.114 |
| Di. 29.05.2012 | 102 | 507 | 1.342 | 1.075 | 387 | 1.069 | 640 | 307 | 679 | 6.108 |

Spritpreisdatenbank - Report

Berichtszeitraum: 2. Quartal 2012



2.4. Entwicklung der Häufigkeit der Preisänderungen nach Bundesländern und aller Bundesländer zusammen für "Super"

| SUPER | Burgenland | Kärnten | Nieder- österreich | Ober- österreich | Salzburg | Steiermark | Tirol | Vorarlberg | Wien | Gesamt |
|----------------|------------|---------|-----------------------|---------------------|----------|------------|-------|------------|------|--------|
| Mi. 30.05.2012 | 123 | 584 | 1.319 | 1.228 | 401 | 1.097 | 652 | 299 | 681 | 6.384 |
| Do. 31.05.2012 | 127 | 560 | 1.377 | 1.251 | 445 | 1.165 | 589 | 261 | 729 | 6.504 |
| Fr. 01.06.2012 | 128 | 527 | 1.340 | 1.174 | 433 | 1.141 | 645 | 244 | 666 | 6.298 |
| Sa. 02.06.2012 | 48 | 300 | 641 | 503 | 198 | 419 | 279 | 163 | 312 | 2.863 |
| So. 03.06.2012 | 32 | 210 | 428 | 328 | 144 | 336 | 242 | 118 | 255 | 2.093 |
| Mo. 04.06.2012 | 130 | 494 | 1.351 | 1.226 | 411 | 1.194 | 621 | 276 | 638 | 6.341 |
| Di. 05.06.2012 | 144 | 496 | 1.341 | 1.219 | 399 | 1.042 | 553 | 228 | 603 | 6.025 |
| Mi. 06.06.2012 | 49 | 238 | 584 | 572 | 182 | 470 | 229 | 64 | 249 | 2.637 |
| Do. 07.06.2012 | 2 | | 2 | | | 1 | 2 | | 1 | 8 |
| Fr. 08.06.2012 | | 1 | 2 | | 2 | 2 | 2 | | 3 | 12 |
| Sa. 09.06.2012 | | 1 | 1 | | | 1 | | | 2 | 5 |
| So. 10.06.2012 | | | | | | 2 | | | | 2 |
| Mo. 11.06.2012 | 138 | 659 | 1.506 | 1.284 | 474 | 1.253 | 661 | 284 | 767 | 7.026 |
| Di. 12.06.2012 | 127 | 521 | 1.427 | 1.208 | 425 | 1.176 | 605 | 211 | 675 | 6.375 |
| Mi. 13.06.2012 | 117 | 494 | 1.289 | 1.162 | 456 | 1.161 | 629 | 227 | 677 | 6.212 |
| Do. 14.06.2012 | 143 | 534 | 1.254 | 1.129 | 385 | 1.103 | 608 | 244 | 692 | 6.092 |
| Fr. 15.06.2012 | 143 | 561 | 1.152 | 1.146 | 400 | 1.055 | 628 | 232 | 620 | 5.937 |
| Sa. 16.06.2012 | 31 | 146 | 301 | 313 | 150 | 316 | 201 | 77 | 202 | 1.737 |
| So. 17.06.2012 | 18 | 85 | 232 | 181 | 64 | 205 | 146 | 70 | 128 | 1.129 |
| Mo. 18.06.2012 | 123 | 487 | 1.285 | 1.113 | 468 | 1.056 | 613 | 250 | 691 | 6.086 |
| Di. 19.06.2012 | 110 | 550 | 1.378 | 1.219 | 438 | 1.115 | 607 | 232 | 694 | 6.343 |
| Mi. 20.06.2012 | 119 | 576 | 1.471 | 1.280 | 475 | 1.146 | 589 | 204 | 729 | 6.589 |
| Do. 21.06.2012 | 121 | 561 | 1.354 | 1.273 | 470 | 1.082 | 565 | 276 | 665 | 6.367 |
| Fr. 22.06.2012 | 105 | 523 | 1.266 | 1.186 | 475 | 1.065 | 556 | 216 | 635 | 6.027 |
| Sa. 23.06.2012 | 41 | 221 | 540 | 442 | 208 | 411 | 334 | 150 | 236 | 2.583 |
| So. 24.06.2012 | 36 | 191 | 413 | 341 | 142 | 286 | 309 | 114 | 250 | 2.082 |
| Mo. 25.06.2012 | 145 | 548 | 1.399 | 1.280 | 468 | 1.068 | 624 | 262 | 704 | 6.498 |
| Di. 26.06.2012 | 123 | 524 | 1.357 | 1.211 | 508 | 1.087 | 692 | 286 | 646 | 6.434 |
| Mi. 27.06.2012 | 132 | 507 | 1.214 | 1.180 | 447 | 1.062 | 571 | 228 | 555 | 5.896 |
| Do. 28.06.2012 | 59 | 255 | 668 | 710 | 208 | 544 | 302 | 119 | 300 | 3.165 |
| Fr. 29.06.2012 | | 2 | 12 | 11 | 1 | 5 | 3 | 2 | 4 | 40 |
| Sa. 30.06.2012 | | 2 | 1 | 2 | 1 | 3 | | | | 9 |
| So. 01.07.2012 | | 2 | 2 | | | | | | | 4 |
| Mo. 02.07.2012 | 169 | 549 | 1.292 | 1.254 | 458 | 1.132 | 550 | 281 | 667 | 6.352 |
| Di. 03.07.2012 | 153 | 538 | 1.262 | 1.125 | 475 | 1.079 | 553 | 280 | 586 | 6.051 |
| Mi. 04.07.2012 | 128 | 476 | 1.213 | 1.054 | 425 | 967 | 561 | 249 | 557 | 5.630 |
| Do. 05.07.2012 | 64 | 253 | 568 | 506 | 149 | 514 | 260 | 146 | 269 | 2.729 |
| Fr. 06.07.2012 | 5 | 2 | 17 | 10 | 7 | 9 | 4 | | 7 | 61 |
| Sa. 07.07.2012 | | 1 | 4 | 1 | 1 | | | | | 7 |
| So. 08.07.2012 | | | 2 | 1 | | | | | | 3 |
| Mo. 09.07.2012 | 160 | 524 | 1.287 | 1.065 | 453 | 1.042 | 615 | 262 | 624 | 6.032 |

2.6. Entwicklung der Häufigkeit für "Super" Preise nach Bundesländern

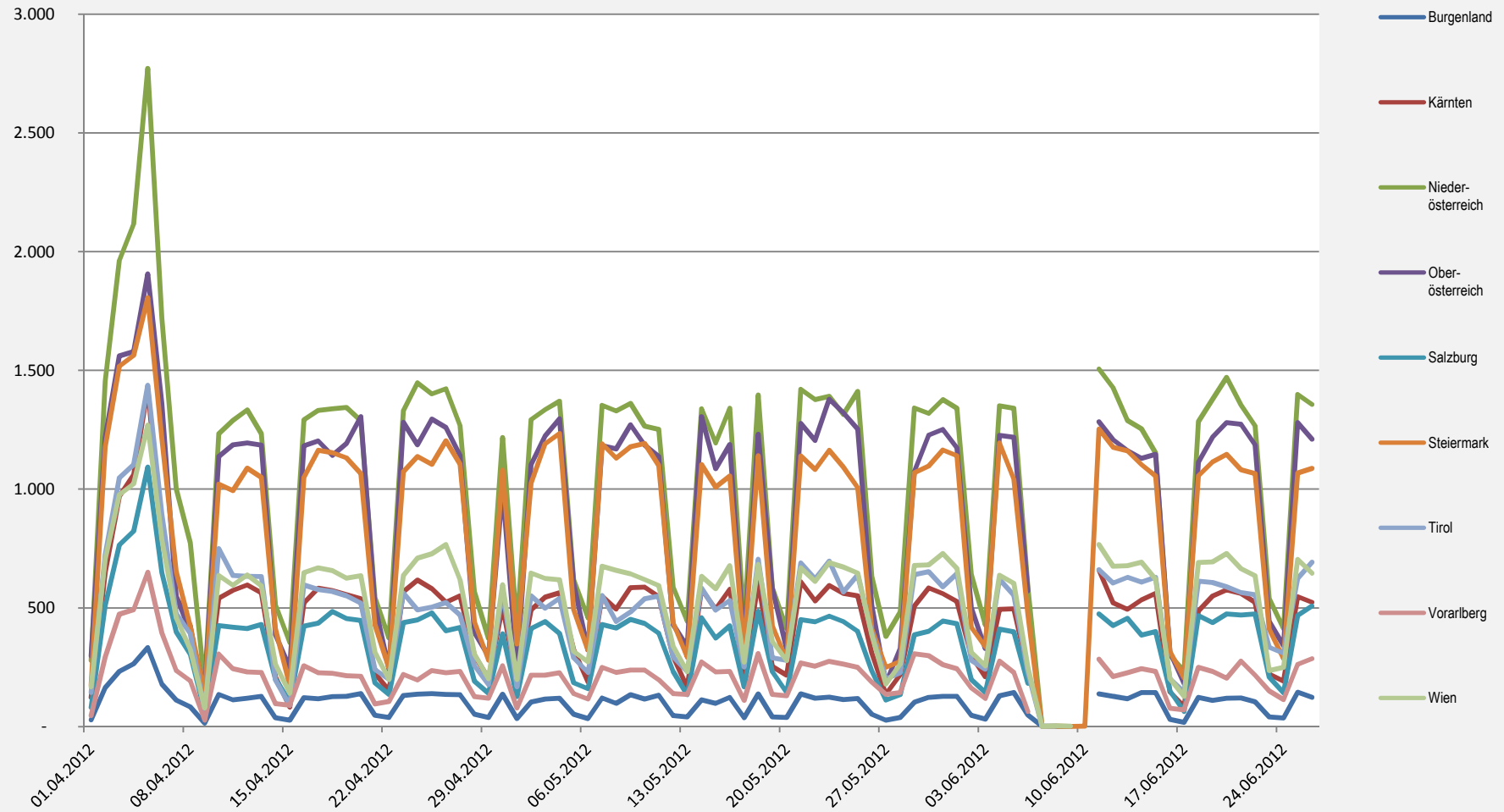

Spritpreisdatenbank - Report

Berichtszeitraum: 2. Quartal 2012



3.1. Entwicklung der Mittelwerte der Dieselpreise nach Bundesländern und aller Bundesländer zusammen

| DIESEL | Burgenland | Kärnten | Nieder- österreich | Ober- österreich | Salzburg | Steiermark | Tirol | Vorarlberg | Wien | Gesamt |
|----------------|------------|---------|-----------------------|---------------------|----------|------------|-------|------------|-------|--------|
| So. 01.04.2012 | 1,432 | 1,451 | 1,419 | 1,432 | 1,433 | 1,424 | 1,471 | 1,469 | 1,431 | 1,435 |
| Mo. 02.04.2012 | 1,457 | 1,466 | 1,440 | 1,445 | 1,449 | 1,442 | 1,483 | 1,475 | 1,440 | 1,450 |
| Di. 03.04.2012 | 1,461 | 1,471 | 1,445 | 1,452 | 1,454 | 1,443 | 1,485 | 1,475 | 1,442 | 1,455 |
| Mi. 04.04.2012 | 1,460 | 1,472 | 1,445 | 1,451 | 1,454 | 1,444 | 1,483 | 1,472 | 1,441 | 1,454 |
| Do. 05.04.2012 | 1,463 | 1,470 | 1,445 | 1,450 | 1,454 | 1,442 | 1,479 | 1,473 | 1,442 | 1,454 |
| Fr. 06.04.2012 | 1,466 | 1,472 | 1,448 | 1,456 | 1,452 | 1,447 | 1,480 | 1,480 | 1,449 | 1,457 |
| Sa. 07.04.2012 | 1,461 | 1,464 | 1,440 | 1,444 | 1,446 | 1,434 | 1,476 | 1,467 | 1,438 | 1,448 |
| So. 08.04.2012 | 1,461 | 1,462 | 1,437 | 1,444 | 1,445 | 1,431 | 1,471 | 1,468 | 1,435 | 1,447 |
| Mo. 09.04.2012 | 1,443 | 1,435 | 1,418 | 1,427 | 1,421 | 1,412 | 1,456 | 1,454 | 1,409 | 1,424 |
| Di. 10.04.2012 | 1,461 | 1,458 | 1,440 | 1,446 | 1,444 | 1,448 | 1,481 | 1,477 | 1,448 | 1,452 |
| Mi. 11.04.2012 | 1,457 | 1,462 | 1,443 | 1,447 | 1,443 | 1,444 | 1,482 | 1,479 | 1,450 | 1,452 |
| Do. 12.04.2012 | 1,449 | 1,460 | 1,441 | 1,445 | 1,439 | 1,438 | 1,484 | 1,481 | 1,448 | 1,449 |
| Fr. 13.04.2012 | 1,449 | 1,460 | 1,440 | 1,444 | 1,441 | 1,440 | 1,483 | 1,483 | 1,447 | 1,449 |
| Sa. 14.04.2012 | 1,437 | 1,443 | 1,424 | 1,429 | 1,425 | 1,423 | 1,465 | 1,474 | 1,426 | 1,431 |
| So. 15.04.2012 | 1,439 | 1,434 | 1,417 | 1,418 | 1,419 | 1,418 | 1,460 | 1,467 | 1,415 | 1,424 |
| Mo. 16.04.2012 | 1,443 | 1,448 | 1,432 | 1,437 | 1,439 | 1,434 | 1,481 | 1,478 | 1,437 | 1,442 |
| Di. 17.04.2012 | 1,443 | 1,456 | 1,437 | 1,445 | 1,442 | 1,436 | 1,482 | 1,479 | 1,437 | 1,446 |
| Mi. 18.04.2012 | 1,441 | 1,458 | 1,434 | 1,444 | 1,438 | 1,430 | 1,480 | 1,476 | 1,434 | 1,443 |
| Do. 19.04.2012 | 1,437 | 1,452 | 1,431 | 1,441 | 1,437 | 1,427 | 1,476 | 1,474 | 1,437 | 1,440 |
| Fr. 20.04.2012 | 1,436 | 1,451 | 1,431 | 1,434 | 1,436 | 1,429 | 1,476 | 1,473 | 1,437 | 1,439 |
| Sa. 21.04.2012 | 1,434 | 1,441 | 1,417 | 1,416 | 1,418 | 1,411 | 1,464 | 1,459 | 1,420 | 1,424 |
| So. 22.04.2012 | 1,440 | 1,431 | 1,412 | 1,412 | 1,407 | 1,410 | 1,455 | 1,452 | 1,411 | 1,420 |
| Mo. 23.04.2012 | 1,437 | 1,440 | 1,421 | 1,424 | 1,426 | 1,420 | 1,469 | 1,465 | 1,426 | 1,430 |
| Di. 24.04.2012 | 1,434 | 1,442 | 1,423 | 1,426 | 1,427 | 1,421 | 1,468 | 1,466 | 1,429 | 1,431 |
| Mi. 25.04.2012 | 1,431 | 1,444 | 1,422 | 1,423 | 1,428 | 1,422 | 1,466 | 1,465 | 1,428 | 1,430 |
| Do. 26.04.2012 | 1,429 | 1,442 | 1,420 | 1,423 | 1,426 | 1,418 | 1,464 | 1,462 | 1,423 | 1,428 |
| Fr. 27.04.2012 | 1,429 | 1,443 | 1,422 | 1,422 | 1,435 | 1,419 | 1,466 | 1,466 | 1,429 | 1,430 |
| Sa. 28.04.2012 | 1,419 | 1,422 | 1,403 | 1,403 | 1,417 | 1,401 | 1,454 | 1,447 | 1,413 | 1,414 |
| So. 29.04.2012 | 1,417 | 1,414 | 1,398 | 1,400 | 1,412 | 1,393 | 1,451 | 1,430 | 1,410 | 1,410 |
| Mo. 30.04.2012 | 1,425 | 1,430 | 1,416 | 1,417 | 1,429 | 1,416 | 1,459 | 1,446 | 1,424 | 1,425 |
| Di. 01.05.2012 | 1,421 | 1,421 | 1,411 | 1,408 | 1,421 | 1,400 | 1,445 | 1,426 | 1,413 | 1,414 |
| Mi. 02.05.2012 | 1,427 | 1,433 | 1,418 | 1,415 | 1,429 | 1,415 | 1,456 | 1,444 | 1,421 | 1,424 |
| Do. 03.05.2012 | 1,426 | 1,431 | 1,418 | 1,417 | 1,426 | 1,414 | 1,454 | 1,449 | 1,423 | 1,423 |
| Fr. 04.05.2012 | 1,430 | 1,428 | 1,419 | 1,416 | 1,429 | 1,414 | 1,455 | 1,454 | 1,425 | 1,424 |
| Sa. 05.05.2012 | 1,422 | 1,415 | 1,404 | 1,399 | 1,420 | 1,398 | 1,451 | 1,448 | 1,419 | 1,413 |
| So. 06.05.2012 | 1,420 | 1,410 | 1,400 | 1,398 | 1,418 | 1,396 | 1,446 | 1,440 | 1,415 | 1,412 |
| Mo. 07.05.2012 | 1,422 | 1,418 | 1,406 | 1,406 | 1,417 | 1,404 | 1,448 | 1,443 | 1,415 | 1,414 |
| Di. 08.05.2012 | 1,417 | 1,420 | 1,405 | 1,408 | 1,413 | 1,403 | 1,442 | 1,446 | 1,411 | 1,412 |
| Mi. 09.05.2012 | 1,412 | 1,414 | 1,400 | 1,404 | 1,406 | 1,397 | 1,436 | 1,442 | 1,406 | 1,407 |
| Do. 10.05.2012 | 1,414 | 1,414 | 1,403 | 1,404 | 1,406 | 1,393 | 1,440 | 1,441 | 1,408 | 1,408 |
| Fr. 11.05.2012 | 1,404 | 1,412 | 1,402 | 1,405 | 1,404 | 1,392 | 1,437 | 1,442 | 1,410 | 1,407 |
| Sa. 12.05.2012 | 1,404 | 1,404 | 1,393 | 1,390 | 1,399 | 1,380 | 1,424 | 1,434 | 1,400 | 1,398 |
| So. 13.05.2012 | 1,399 | 1,395 | 1,386 | 1,381 | 1,397 | 1,380 | 1,420 | 1,428 | 1,400 | 1,395 |
| Mo. 14.05.2012 | 1,410 | 1,406 | 1,393 | 1,391 | 1,401 | 1,388 | 1,425 | 1,433 | 1,400 | 1,399 |
| Di. 15.05.2012 | 1,410 | 1,410 | 1,398 | 1,398 | 1,406 | 1,389 | 1,426 | 1,429 | 1,406 | 1,403 |
| Mi. 16.05.2012 | 1,404 | 1,409 | 1,396 | 1,396 | 1,405 | 1,387 | 1,428 | 1,429 | 1,402 | 1,401 |
| Do. 17.05.2012 | 1,406 | 1,402 | 1,391 | 1,392 | 1,400 | 1,378 | 1,426 | 1,427 | 1,399 | 1,398 |
| Fr. 18.05.2012 | 1,405 | 1,405 | 1,393 | 1,392 | 1,402 | 1,385 | 1,427 | 1,426 | 1,398 | 1,399 |
| Sa. 19.05.2012 | 1,401 | 1,394 | 1,381 | 1,381 | 1,388 | 1,371 | 1,416 | 1,412 | 1,388 | 1,388 |
| So. 20.05.2012 | 1,401 | 1,390 | 1,375 | 1,372 | 1,389 | 1,371 | 1,399 | 1,398 | 1,381 | 1,382 |
| Mo. 21.05.2012 | 1,395 | 1,394 | 1,381 | 1,381 | 1,385 | 1,377 | 1,411 | 1,404 | 1,388 | 1,387 |
| Di. 22.05.2012 | 1,389 | 1,391 | 1,383 | 1,385 | 1,387 | 1,374 | 1,413 | 1,402 | 1,384 | 1,387 |
| Mi. 23.05.2012 | 1,391 | 1,392 | 1,381 | 1,382 | 1,386 | 1,372 | 1,411 | 1,395 | 1,384 | 1,385 |
| Do. 24.05.2012 | 1,391 | 1,392 | 1,379 | 1,381 | 1,383 | 1,372 | 1,413 | 1,394 | 1,384 | 1,384 |
| Fr. 25.05.2012 | 1,392 | 1,397 | 1,380 | 1,384 | 1,387 | 1,376 | 1,413 | 1,402 | 1,389 | 1,388 |
| Sa. 26.05.2012 | 1,383 | 1,382 | 1,372 | 1,376 | 1,383 | 1,370 | 1,397 | 1,385 | 1,381 | 1,379 |
| So. 27.05.2012 | 1,386 | 1,375 | 1,363 | 1,375 | 1,380 | 1,361 | 1,390 | 1,373 | 1,373 | 1,372 |
| Mo. 28.05.2012 | 1,383 | 1,373 | 1,363 | 1,366 | 1,379 | 1,360 | 1,393 | 1,365 | 1,370 | 1,370 |
| Di. 29.05.2012 | 1,397 | 1,388 | 1,374 | 1,377 | 1,389 | 1,375 | 1,403 | 1,387 | 1,379 | 1,381 |

Spritpreisdatenbank - Report

Berichtszeitraum: 2. Quartal 2012



3.1. Entwicklung der Mittelwerte der Dieselpreise nach Bundesländern und aller Bundesländer zusammen

| DIESEL | Burgenland | Kärnten | Nieder- österreich | Ober- österreich | Salzburg | Steiermark | Tirol | Vorarlberg | Wien | Gesamt |
|----------------|------------|---------|-----------------------|---------------------|----------|------------|-------|------------|-------|--------|
| Mi. 30.05.2012 | 1,397 | 1,396 | 1,385 | 1,385 | 1,398 | 1,379 | 1,410 | 1,397 | 1,388 | 1,390 |
| Do. 31.05.2012 | 1,389 | 1,395 | 1,381 | 1,385 | 1,399 | 1,379 | 1,412 | 1,405 | 1,390 | 1,389 |
| Fr. 01.06.2012 | 1,386 | 1,392 | 1,379 | 1,386 | 1,394 | 1,376 | 1,411 | 1,410 | 1,389 | 1,387 |
| Sa. 02.06.2012 | 1,379 | 1,374 | 1,366 | 1,369 | 1,379 | 1,363 | 1,398 | 1,395 | 1,377 | 1,374 |
| So. 03.06.2012 | 1,382 | 1,368 | 1,358 | 1,364 | 1,379 | 1,359 | 1,390 | 1,387 | 1,375 | 1,369 |
| Mo. 04.06.2012 | 1,373 | 1,376 | 1,359 | 1,368 | 1,382 | 1,362 | 1,397 | 1,394 | 1,370 | 1,371 |
| Di. 05.06.2012 | 1,369 | 1,380 | 1,362 | 1,370 | 1,386 | 1,365 | 1,404 | 1,401 | 1,372 | 1,374 |
| Mi. 06.06.2012 | 1,358 | 1,364 | 1,346 | 1,354 | 1,371 | 1,345 | 1,388 | 1,390 | 1,348 | 1,356 |
| Do. 07.06.2012 | 1,322 | | 1,328 | | | 1,369 | 1,388 | | 1,320 | 1,348 |
| Fr. 08.06.2012 | | 1,343 | 1,342 | 1,343 | 1,373 | 1,354 | 1,370 | | 1,344 | 1,348 |
| Sa. 09.06.2012 | | 1,339 | 1,319 | | | 1,365 | 1,376 | | | 1,350 |
| So. 10.06.2012 | | | | | | 1,359 | 1,439 | 1,379 | | 1,384 |
| Mo. 11.06.2012 | 1,349 | 1,350 | 1,334 | 1,338 | 1,363 | 1,344 | 1,383 | 1,377 | 1,335 | 1,347 |
| Di. 12.06.2012 | 1,348 | 1,350 | 1,330 | 1,332 | 1,357 | 1,342 | 1,378 | 1,383 | 1,335 | 1,343 |
| Mi. 13.06.2012 | 1,351 | 1,358 | 1,335 | 1,337 | 1,356 | 1,341 | 1,379 | 1,385 | 1,338 | 1,347 |
| Do. 14.06.2012 | 1,343 | 1,358 | 1,343 | 1,341 | 1,362 | 1,342 | 1,380 | 1,385 | 1,346 | 1,350 |
| Fr. 15.06.2012 | 1,338 | 1,360 | 1,348 | 1,347 | 1,364 | 1,341 | 1,382 | 1,380 | 1,354 | 1,354 |
| Sa. 16.06.2012 | 1,324 | 1,347 | 1,333 | 1,333 | 1,347 | 1,327 | 1,366 | 1,367 | 1,338 | 1,340 |
| So. 17.06.2012 | 1,350 | 1,341 | 1,328 | 1,330 | 1,349 | 1,328 | 1,365 | 1,365 | 1,335 | 1,339 |
| Mo. 18.06.2012 | 1,349 | 1,360 | 1,344 | 1,341 | 1,361 | 1,340 | 1,379 | 1,376 | 1,345 | 1,350 |
| Di. 19.06.2012 | 1,343 | 1,358 | 1,337 | 1,342 | 1,353 | 1,335 | 1,377 | 1,380 | 1,338 | 1,346 |
| Mi. 20.06.2012 | 1,338 | 1,352 | 1,332 | 1,337 | 1,346 | 1,333 | 1,374 | 1,376 | 1,334 | 1,341 |
| Do. 21.06.2012 | 1,328 | 1,327 | 1,321 | 1,327 | 1,332 | 1,327 | 1,362 | 1,366 | 1,329 | 1,331 |
| Fr. 22.06.2012 | 1,329 | 1,326 | 1,319 | 1,323 | 1,326 | 1,325 | 1,356 | 1,364 | 1,323 | 1,328 |
| Sa. 23.06.2012 | 1,319 | 1,316 | 1,309 | 1,312 | 1,311 | 1,313 | 1,339 | 1,354 | 1,319 | 1,318 |
| So. 24.06.2012 | 1,314 | 1,308 | 1,304 | 1,306 | 1,310 | 1,309 | 1,329 | 1,350 | 1,311 | 1,313 |
| Mo. 25.06.2012 | 1,324 | 1,324 | 1,312 | 1,314 | 1,316 | 1,318 | 1,339 | 1,351 | 1,316 | 1,319 |
| Di. 26.06.2012 | 1,322 | 1,327 | 1,313 | 1,315 | 1,316 | 1,320 | 1,343 | 1,352 | 1,320 | 1,321 |
| Mi. 27.06.2012 | 1,326 | 1,335 | 1,320 | 1,323 | 1,329 | 1,328 | 1,354 | 1,365 | 1,324 | 1,329 |
| Do. 28.06.2012 | 1,315 | 1,323 | 1,308 | 1,307 | 1,316 | 1,312 | 1,337 | 1,353 | 1,308 | 1,314 |
| Fr. 29.06.2012 | | 1,319 | 1,307 | 1,313 | 1,348 | 1,309 | 1,329 | 1,309 | 1,364 | 1,321 |
| Sa. 30.06.2012 | | 1,324 | 1,294 | 1,316 | 1,357 | 1,308 | | | | 1,316 |
| So. 01.07.2012 | | 1,294 | 1,304 | | | | | | | 1,299 |
| Mo. 02.07.2012 | 1,322 | 1,333 | 1,317 | 1,318 | 1,324 | 1,321 | 1,347 | 1,352 | 1,320 | 1,324 |
| Di. 03.07.2012 | 1,325 | 1,341 | 1,326 | 1,327 | 1,334 | 1,330 | 1,361 | 1,356 | 1,332 | 1,334 |
| Mi. 04.07.2012 | 1,351 | 1,367 | 1,347 | 1,352 | 1,361 | 1,353 | 1,385 | 1,382 | 1,354 | 1,358 |
| Do. 05.07.2012 | 1,333 | 1,351 | 1,332 | 1,339 | 1,345 | 1,340 | 1,361 | 1,370 | 1,337 | 1,342 |
| Fr. 06.07.2012 | 1,338 | 1,340 | 1,341 | 1,327 | 1,373 | 1,348 | 1,387 | | 1,324 | 1,346 |
| Sa. 07.07.2012 | 1,295 | 1,329 | 1,333 | 1,329 | 1,339 | 1,318 | 1,372 | | | 1,324 |
| So. 08.07.2012 | | | 1,319 | 1,379 | | | | | | 1,334 |
| Mo. 09.07.2012 | 1,352 | 1,367 | 1,354 | 1,357 | 1,364 | 1,359 | 1,389 | 1,384 | 1,357 | 1,362 |
| Gesamtergebnis | 1,400 | 1,408 | 1,389 | 1,391 | 1,399 | 1,387 | 1,425 | 1,423 | 1,394 | 1,397 |

3.2. Entwicklung Mittelwert für "Diesel" Preise

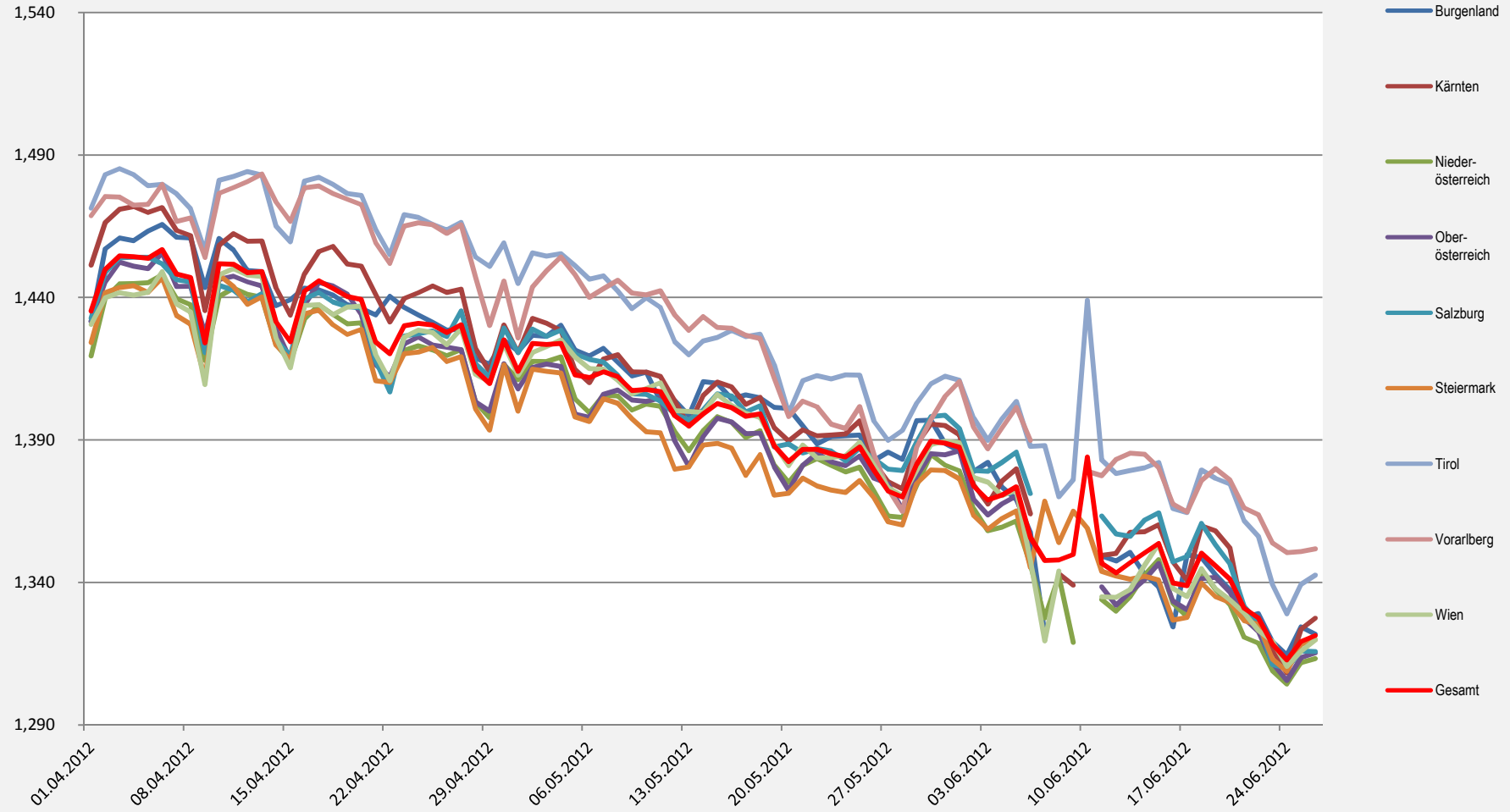

Spritpreisdatenbank - Report

Berichtszeitraum: 2. Quartal 2012



E-CONTROL

3.3. Entwicklung der Mittelwerte der "Super" Preise nach Bundesländern und aller Bundesländer zusammen

| SUPER | Burgenland | Kärnten | Nieder- österreich | Ober- österreich | Salzburg | Steiermark | Tirol | Vorarlberg | Wien | Gesamt |
|----------------|------------|---------|-----------------------|---------------------|----------|------------|-------|------------|-------|--------|
| So. 01.04.2012 | 1,510 | 1,512 | 1,501 | 1,499 | 1,513 | 1,506 | 1,524 | 1,527 | 1,520 | 1,509 |
| Mo. 02.04.2012 | 1,526 | 1,528 | 1,519 | 1,521 | 1,527 | 1,522 | 1,538 | 1,535 | 1,525 | 1,525 |
| Di. 03.04.2012 | 1,530 | 1,532 | 1,522 | 1,525 | 1,530 | 1,523 | 1,537 | 1,531 | 1,524 | 1,526 |
| Mi. 04.04.2012 | 1,532 | 1,533 | 1,524 | 1,527 | 1,531 | 1,525 | 1,537 | 1,531 | 1,526 | 1,528 |
| Do. 05.04.2012 | 1,531 | 1,532 | 1,522 | 1,524 | 1,531 | 1,523 | 1,534 | 1,531 | 1,523 | 1,526 |
| Fr. 06.04.2012 | 1,535 | 1,539 | 1,528 | 1,532 | 1,534 | 1,531 | 1,540 | 1,536 | 1,532 | 1,533 |
| Sa. 07.04.2012 | 1,530 | 1,528 | 1,518 | 1,517 | 1,526 | 1,515 | 1,530 | 1,525 | 1,518 | 1,521 |
| So. 08.04.2012 | 1,526 | 1,524 | 1,515 | 1,512 | 1,522 | 1,511 | 1,525 | 1,522 | 1,515 | 1,518 |
| Mo. 09.04.2012 | 1,526 | 1,514 | 1,508 | 1,510 | 1,507 | 1,506 | 1,524 | 1,510 | 1,510 | 1,511 |
| Di. 10.04.2012 | 1,548 | 1,543 | 1,534 | 1,533 | 1,531 | 1,540 | 1,549 | 1,537 | 1,539 | 1,538 |
| Mi. 11.04.2012 | 1,548 | 1,544 | 1,535 | 1,533 | 1,533 | 1,536 | 1,549 | 1,540 | 1,540 | 1,538 |
| Do. 12.04.2012 | 1,546 | 1,543 | 1,534 | 1,533 | 1,533 | 1,534 | 1,555 | 1,550 | 1,543 | 1,538 |
| Fr. 13.04.2012 | 1,549 | 1,547 | 1,534 | 1,535 | 1,538 | 1,535 | 1,558 | 1,560 | 1,543 | 1,541 |
| Sa. 14.04.2012 | 1,534 | 1,533 | 1,520 | 1,519 | 1,521 | 1,519 | 1,541 | 1,544 | 1,522 | 1,524 |
| So. 15.04.2012 | 1,533 | 1,528 | 1,514 | 1,507 | 1,515 | 1,516 | 1,538 | 1,533 | 1,512 | 1,517 |
| Mo. 16.04.2012 | 1,544 | 1,545 | 1,527 | 1,527 | 1,532 | 1,531 | 1,555 | 1,555 | 1,531 | 1,534 |
| Di. 17.04.2012 | 1,547 | 1,544 | 1,530 | 1,530 | 1,534 | 1,532 | 1,556 | 1,557 | 1,533 | 1,536 |
| Mi. 18.04.2012 | 1,543 | 1,545 | 1,529 | 1,531 | 1,534 | 1,529 | 1,556 | 1,559 | 1,532 | 1,535 |
| Do. 19.04.2012 | 1,542 | 1,545 | 1,526 | 1,532 | 1,532 | 1,525 | 1,554 | 1,558 | 1,535 | 1,534 |
| Fr. 20.04.2012 | 1,537 | 1,547 | 1,526 | 1,528 | 1,531 | 1,527 | 1,556 | 1,558 | 1,535 | 1,534 |
| Sa. 21.04.2012 | 1,538 | 1,536 | 1,515 | 1,512 | 1,511 | 1,510 | 1,548 | 1,550 | 1,519 | 1,520 |
| So. 22.04.2012 | 1,536 | 1,530 | 1,509 | 1,506 | 1,507 | 1,509 | 1,544 | 1,546 | 1,515 | 1,518 |
| Mo. 23.04.2012 | 1,541 | 1,536 | 1,516 | 1,516 | 1,514 | 1,518 | 1,552 | 1,554 | 1,527 | 1,524 |
| Di. 24.04.2012 | 1,533 | 1,536 | 1,517 | 1,518 | 1,517 | 1,517 | 1,550 | 1,556 | 1,525 | 1,524 |
| Mi. 25.04.2012 | 1,525 | 1,539 | 1,514 | 1,517 | 1,516 | 1,516 | 1,550 | 1,551 | 1,521 | 1,522 |
| Do. 26.04.2012 | 1,526 | 1,535 | 1,507 | 1,511 | 1,511 | 1,508 | 1,546 | 1,545 | 1,514 | 1,516 |
| Fr. 27.04.2012 | 1,521 | 1,526 | 1,504 | 1,508 | 1,512 | 1,506 | 1,544 | 1,542 | 1,511 | 1,513 |
| Sa. 28.04.2012 | 1,502 | 1,502 | 1,484 | 1,488 | 1,483 | 1,487 | 1,530 | 1,525 | 1,487 | 1,494 |
| So. 29.04.2012 | 1,502 | 1,496 | 1,480 | 1,484 | 1,483 | 1,477 | 1,520 | 1,511 | 1,486 | 1,489 |
| Mo. 30.04.2012 | 1,512 | 1,509 | 1,491 | 1,495 | 1,497 | 1,495 | 1,529 | 1,518 | 1,496 | 1,500 |
| Di. 01.05.2012 | 1,494 | 1,497 | 1,483 | 1,483 | 1,479 | 1,479 | 1,506 | 1,501 | 1,484 | 1,486 |
| Mi. 02.05.2012 | 1,506 | 1,501 | 1,486 | 1,489 | 1,491 | 1,491 | 1,513 | 1,510 | 1,489 | 1,493 |
| Do. 03.05.2012 | 1,501 | 1,490 | 1,481 | 1,486 | 1,479 | 1,487 | 1,505 | 1,508 | 1,485 | 1,488 |
| Fr. 04.05.2012 | 1,502 | 1,484 | 1,480 | 1,483 | 1,476 | 1,479 | 1,505 | 1,505 | 1,486 | 1,485 |
| Sa. 05.05.2012 | 1,489 | 1,475 | 1,464 | 1,458 | 1,470 | 1,465 | 1,497 | 1,492 | 1,474 | 1,471 |
| So. 06.05.2012 | 1,484 | 1,471 | 1,459 | 1,450 | 1,467 | 1,461 | 1,490 | 1,484 | 1,471 | 1,466 |
| Mo. 07.05.2012 | 1,490 | 1,477 | 1,465 | 1,458 | 1,465 | 1,463 | 1,492 | 1,491 | 1,470 | 1,469 |
| Di. 08.05.2012 | 1,482 | 1,475 | 1,464 | 1,461 | 1,459 | 1,459 | 1,488 | 1,492 | 1,468 | 1,467 |
| Mi. 09.05.2012 | 1,474 | 1,470 | 1,458 | 1,457 | 1,452 | 1,453 | 1,483 | 1,484 | 1,462 | 1,461 |
| Do. 10.05.2012 | 1,478 | 1,471 | 1,458 | 1,457 | 1,454 | 1,449 | 1,484 | 1,485 | 1,462 | 1,461 |
| Fr. 11.05.2012 | 1,472 | 1,468 | 1,458 | 1,459 | 1,452 | 1,451 | 1,481 | 1,487 | 1,464 | 1,461 |
| Sa. 12.05.2012 | 1,472 | 1,461 | 1,449 | 1,444 | 1,448 | 1,440 | 1,477 | 1,481 | 1,457 | 1,454 |
| So. 13.05.2012 | 1,462 | 1,455 | 1,441 | 1,433 | 1,447 | 1,437 | 1,472 | 1,472 | 1,455 | 1,448 |
| Mo. 14.05.2012 | 1,474 | 1,461 | 1,445 | 1,445 | 1,448 | 1,446 | 1,473 | 1,472 | 1,452 | 1,452 |
| Di. 15.05.2012 | 1,468 | 1,463 | 1,451 | 1,451 | 1,454 | 1,447 | 1,474 | 1,471 | 1,459 | 1,455 |
| Mi. 16.05.2012 | 1,466 | 1,464 | 1,447 | 1,448 | 1,452 | 1,444 | 1,475 | 1,468 | 1,451 | 1,453 |
| Do. 17.05.2012 | 1,465 | 1,451 | 1,438 | 1,443 | 1,449 | 1,437 | 1,472 | 1,467 | 1,447 | 1,448 |
| Fr. 18.05.2012 | 1,468 | 1,454 | 1,443 | 1,443 | 1,449 | 1,442 | 1,475 | 1,464 | 1,445 | 1,450 |
| Sa. 19.05.2012 | 1,463 | 1,445 | 1,433 | 1,429 | 1,431 | 1,432 | 1,467 | 1,442 | 1,441 | 1,438 |
| So. 20.05.2012 | 1,462 | 1,439 | 1,425 | 1,422 | 1,430 | 1,431 | 1,452 | 1,429 | 1,435 | 1,433 |
| Mo. 21.05.2012 | 1,460 | 1,446 | 1,433 | 1,431 | 1,431 | 1,433 | 1,462 | 1,442 | 1,442 | 1,438 |
| Di. 22.05.2012 | 1,455 | 1,445 | 1,436 | 1,433 | 1,436 | 1,431 | 1,465 | 1,452 | 1,443 | 1,440 |
| Mi. 23.05.2012 | 1,460 | 1,446 | 1,437 | 1,432 | 1,439 | 1,431 | 1,463 | 1,458 | 1,446 | 1,441 |
| Do. 24.05.2012 | 1,460 | 1,447 | 1,436 | 1,431 | 1,437 | 1,431 | 1,467 | 1,460 | 1,447 | 1,441 |
| Fr. 25.05.2012 | 1,457 | 1,455 | 1,439 | 1,434 | 1,445 | 1,435 | 1,467 | 1,467 | 1,448 | 1,444 |
| Sa. 26.05.2012 | 1,451 | 1,445 | 1,431 | 1,422 | 1,440 | 1,430 | 1,454 | 1,453 | 1,444 | 1,438 |
| So. 27.05.2012 | 1,454 | 1,439 | 1,424 | 1,422 | 1,436 | 1,424 | 1,451 | 1,436 | 1,438 | 1,432 |
| Mo. 28.05.2012 | 1,449 | 1,436 | 1,421 | 1,413 | 1,435 | 1,423 | 1,458 | 1,433 | 1,436 | 1,429 |
| Di. 29.05.2012 | 1,461 | 1,449 | 1,435 | 1,431 | 1,447 | 1,434 | 1,462 | 1,450 | 1,442 | 1,441 |

Spritpreisdatenbank - Report

Berichtszeitraum: 2. Quartal 2012



3.3. Entwicklung der Mittelwerte der "Super" Preise nach Bundesländern und aller Bundesländer zusammen

| SUPER | Burgenland | Kärnten | Nieder- österreich | Ober- österreich | Salzburg | Steiermark | Tirol | Vorarlberg | Wien | Gesamt |
|----------------|------------|---------|-----------------------|---------------------|----------|------------|-------|------------|-------|--------|
| Mi. 30.05.2012 | 1,460 | 1,455 | 1,446 | 1,440 | 1,458 | 1,439 | 1,470 | 1,458 | 1,454 | 1,449 |
| Do. 31.05.2012 | 1,458 | 1,453 | 1,446 | 1,440 | 1,457 | 1,442 | 1,473 | 1,464 | 1,452 | 1,450 |
| Fr. 01.06.2012 | 1,456 | 1,453 | 1,444 | 1,442 | 1,448 | 1,440 | 1,470 | 1,470 | 1,453 | 1,449 |
| Sa. 02.06.2012 | 1,452 | 1,436 | 1,431 | 1,429 | 1,439 | 1,429 | 1,459 | 1,457 | 1,441 | 1,437 |
| So. 03.06.2012 | 1,459 | 1,426 | 1,426 | 1,422 | 1,437 | 1,424 | 1,446 | 1,446 | 1,444 | 1,432 |
| Mo. 04.06.2012 | 1,444 | 1,436 | 1,426 | 1,425 | 1,439 | 1,425 | 1,453 | 1,451 | 1,436 | 1,432 |
| Di. 05.06.2012 | 1,441 | 1,445 | 1,428 | 1,429 | 1,443 | 1,428 | 1,459 | 1,459 | 1,438 | 1,436 |
| Mi. 06.06.2012 | 1,429 | 1,429 | 1,410 | 1,409 | 1,429 | 1,410 | 1,443 | 1,448 | 1,413 | 1,417 |
| Do. 07.06.2012 | 1,409 | | 1,408 | | | | 1,428 | 1,448 | 1,408 | 1,421 |
| Fr. 08.06.2012 | | 1,459 | 1,429 | | 1,438 | 1,424 | 1,432 | | 1,417 | 1,430 |
| Sa. 09.06.2012 | | 1,409 | 1,398 | | | 1,439 | | | 1,382 | 1,402 |
| So. 10.06.2012 | | | | | | 1,439 | | | | 1,439 |
| Mo. 11.06.2012 | 1,423 | 1,422 | 1,402 | 1,399 | 1,422 | 1,406 | 1,440 | 1,437 | 1,405 | 1,411 |
| Di. 12.06.2012 | 1,418 | 1,420 | 1,398 | 1,393 | 1,413 | 1,404 | 1,437 | 1,442 | 1,406 | 1,407 |
| Mi. 13.06.2012 | 1,415 | 1,419 | 1,400 | 1,397 | 1,409 | 1,404 | 1,439 | 1,446 | 1,408 | 1,409 |
| Do. 14.06.2012 | 1,415 | 1,418 | 1,407 | 1,403 | 1,415 | 1,408 | 1,439 | 1,446 | 1,414 | 1,414 |
| Fr. 15.06.2012 | 1,413 | 1,423 | 1,413 | 1,405 | 1,419 | 1,410 | 1,444 | 1,444 | 1,420 | 1,418 |
| Sa. 16.06.2012 | 1,402 | 1,405 | 1,397 | 1,393 | 1,400 | 1,396 | 1,425 | 1,430 | 1,403 | 1,402 |
| So. 17.06.2012 | 1,420 | 1,400 | 1,388 | 1,389 | 1,402 | 1,395 | 1,427 | 1,427 | 1,401 | 1,400 |
| Mo. 18.06.2012 | 1,422 | 1,422 | 1,408 | 1,401 | 1,413 | 1,408 | 1,438 | 1,435 | 1,411 | 1,413 |
| Di. 19.06.2012 | 1,417 | 1,419 | 1,404 | 1,403 | 1,406 | 1,402 | 1,438 | 1,441 | 1,411 | 1,411 |
| Mi. 20.06.2012 | 1,409 | 1,411 | 1,395 | 1,394 | 1,398 | 1,396 | 1,435 | 1,437 | 1,400 | 1,402 |
| Do. 21.06.2012 | 1,397 | 1,392 | 1,382 | 1,385 | 1,385 | 1,390 | 1,421 | 1,429 | 1,393 | 1,392 |
| Fr. 22.06.2012 | 1,398 | 1,388 | 1,380 | 1,381 | 1,383 | 1,389 | 1,413 | 1,420 | 1,389 | 1,388 |
| Sa. 23.06.2012 | 1,389 | 1,378 | 1,369 | 1,373 | 1,372 | 1,376 | 1,393 | 1,393 | 1,381 | 1,378 |
| So. 24.06.2012 | 1,391 | 1,369 | 1,367 | 1,369 | 1,372 | 1,372 | 1,379 | 1,385 | 1,383 | 1,374 |
| Mo. 25.06.2012 | 1,394 | 1,386 | 1,375 | 1,377 | 1,374 | 1,382 | 1,391 | 1,384 | 1,380 | 1,380 |
| Di. 26.06.2012 | 1,391 | 1,392 | 1,378 | 1,382 | 1,381 | 1,385 | 1,400 | 1,401 | 1,384 | 1,386 |
| Mi. 27.06.2012 | 1,397 | 1,403 | 1,387 | 1,391 | 1,393 | 1,394 | 1,418 | 1,421 | 1,396 | 1,396 |
| Do. 28.06.2012 | 1,388 | 1,389 | 1,372 | 1,375 | 1,381 | 1,377 | 1,400 | 1,412 | 1,375 | 1,380 |
| Fr. 29.06.2012 | | 1,402 | 1,375 | 1,383 | 1,329 | 1,387 | 1,380 | 1,384 | 1,444 | 1,387 |
| Sa. 30.06.2012 | | 1,394 | 1,364 | 1,400 | 1,417 | 1,391 | | | | 1,394 |
| So. 01.07.2012 | | 1,364 | 1,372 | | | | | | | 1,368 |
| Mo. 02.07.2012 | 1,394 | 1,394 | 1,380 | 1,380 | 1,383 | 1,383 | 1,408 | 1,409 | 1,382 | 1,386 |
| Di. 03.07.2012 | 1,391 | 1,405 | 1,388 | 1,387 | 1,394 | 1,394 | 1,419 | 1,412 | 1,397 | 1,395 |
| Mi. 04.07.2012 | 1,420 | 1,430 | 1,410 | 1,412 | 1,422 | 1,418 | 1,443 | 1,432 | 1,419 | 1,420 |
| Do. 05.07.2012 | 1,398 | 1,417 | 1,396 | 1,400 | 1,405 | 1,405 | 1,416 | 1,415 | 1,402 | 1,405 |
| Fr. 06.07.2012 | 1,404 | 1,419 | 1,401 | 1,404 | 1,421 | 1,420 | 1,440 | | 1,392 | 1,409 |
| Sa. 07.07.2012 | | 1,399 | 1,394 | 1,399 | 1,399 | | | | | 1,396 |
| So. 08.07.2012 | | | 1,380 | 1,449 | | | | | | 1,403 |
| Mo. 09.07.2012 | 1,420 | 1,433 | 1,418 | 1,421 | 1,426 | 1,426 | 1,447 | 1,431 | 1,420 | 1,426 |
| Gesamtergebnis | 1,476 | 1,475 | 1,459 | 1,457 | 1,465 | 1,459 | 1,486 | 1,483 | 1,465 | 1,465 |

3.4. Entwicklung Mittelwert für "Super" Preise

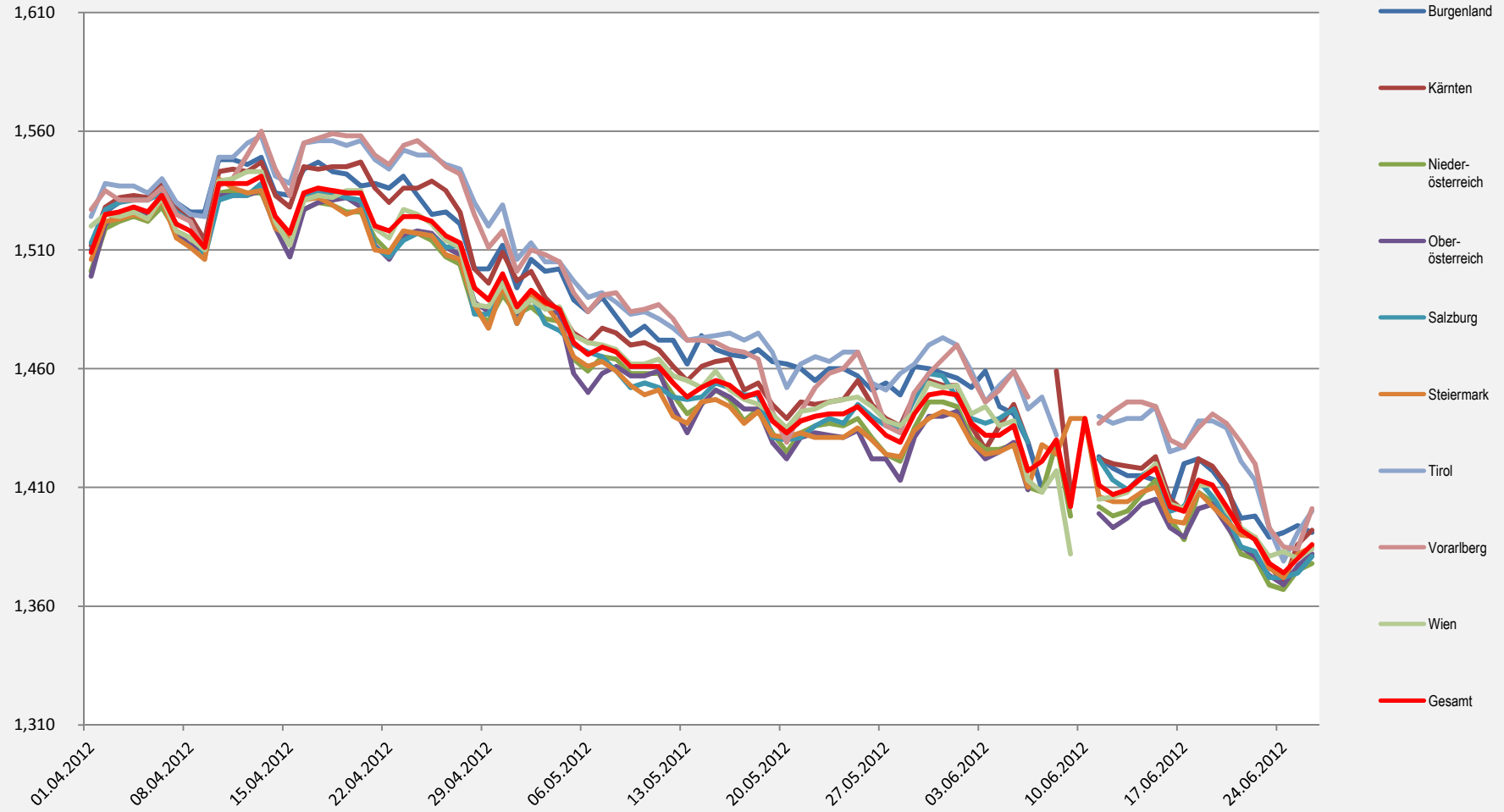

Spritpreisdatenbank - Report

Berichtszeitraum: 2. Quartal 2012



4.1. Entwicklung des Median der "Diesel" Preise nach Bundesländern und aller Bundesländer zusammen

| DIESEL | Burgenland | Kärnten | Nieder- österreich | Ober- österreich | Salzburg | Steiermark | Tirol | Vorarlberg | Wien | Gesamt |
|----------------|------------|---------|-----------------------|---------------------|----------|------------|-------|------------|-------|--------|
| So. 01.04.2012 | 1,436 | 1,446 | 1,419 | 1,429 | 1,428 | 1,419 | 1,473 | 1,469 | 1,417 | 1,432 |
| Mo. 02.04.2012 | 1,459 | 1,469 | 1,439 | 1,445 | 1,444 | 1,446 | 1,489 | 1,479 | 1,439 | 1,449 |
| Di. 03.04.2012 | 1,459 | 1,470 | 1,444 | 1,449 | 1,449 | 1,449 | 1,489 | 1,484 | 1,439 | 1,454 |
| Mi. 04.04.2012 | 1,459 | 1,474 | 1,444 | 1,449 | 1,449 | 1,449 | 1,489 | 1,479 | 1,439 | 1,454 |
| Do. 05.04.2012 | 1,464 | 1,468 | 1,446 | 1,449 | 1,449 | 1,444 | 1,489 | 1,479 | 1,443 | 1,454 |
| Fr. 06.04.2012 | 1,467 | 1,469 | 1,449 | 1,454 | 1,449 | 1,449 | 1,484 | 1,489 | 1,449 | 1,454 |
| Sa. 07.04.2012 | 1,464 | 1,459 | 1,439 | 1,442 | 1,439 | 1,429 | 1,481 | 1,469 | 1,434 | 1,446 |
| So. 08.04.2012 | 1,464 | 1,459 | 1,438 | 1,446 | 1,439 | 1,425 | 1,479 | 1,469 | 1,429 | 1,447 |
| Mo. 09.04.2012 | 1,444 | 1,434 | 1,415 | 1,429 | 1,419 | 1,411 | 1,459 | 1,456 | 1,404 | 1,421 |
| Di. 10.04.2012 | 1,455 | 1,459 | 1,442 | 1,447 | 1,443 | 1,449 | 1,484 | 1,477 | 1,449 | 1,449 |
| Mi. 11.04.2012 | 1,456 | 1,459 | 1,442 | 1,445 | 1,443 | 1,449 | 1,489 | 1,479 | 1,449 | 1,449 |
| Do. 12.04.2012 | 1,447 | 1,459 | 1,438 | 1,443 | 1,434 | 1,439 | 1,488 | 1,484 | 1,448 | 1,449 |
| Fr. 13.04.2012 | 1,450 | 1,459 | 1,438 | 1,442 | 1,439 | 1,444 | 1,484 | 1,489 | 1,449 | 1,449 |
| Sa. 14.04.2012 | 1,430 | 1,444 | 1,422 | 1,428 | 1,423 | 1,423 | 1,467 | 1,474 | 1,421 | 1,429 |
| So. 15.04.2012 | 1,434 | 1,429 | 1,416 | 1,414 | 1,417 | 1,417 | 1,461 | 1,472 | 1,411 | 1,419 |
| Mo. 16.04.2012 | 1,440 | 1,445 | 1,434 | 1,439 | 1,439 | 1,439 | 1,484 | 1,479 | 1,439 | 1,439 |
| Di. 17.04.2012 | 1,439 | 1,454 | 1,435 | 1,440 | 1,434 | 1,439 | 1,484 | 1,481 | 1,439 | 1,444 |
| Mi. 18.04.2012 | 1,438 | 1,458 | 1,429 | 1,439 | 1,431 | 1,432 | 1,479 | 1,479 | 1,429 | 1,439 |
| Do. 19.04.2012 | 1,438 | 1,449 | 1,429 | 1,439 | 1,429 | 1,429 | 1,474 | 1,474 | 1,434 | 1,439 |
| Fr. 20.04.2012 | 1,433 | 1,449 | 1,429 | 1,429 | 1,429 | 1,429 | 1,474 | 1,473 | 1,433 | 1,438 |
| Sa. 21.04.2012 | 1,428 | 1,439 | 1,414 | 1,414 | 1,419 | 1,407 | 1,464 | 1,459 | 1,414 | 1,419 |
| So. 22.04.2012 | 1,446 | 1,425 | 1,408 | 1,412 | 1,399 | 1,403 | 1,454 | 1,454 | 1,406 | 1,418 |
| Mo. 23.04.2012 | 1,438 | 1,439 | 1,419 | 1,420 | 1,424 | 1,419 | 1,469 | 1,464 | 1,423 | 1,427 |
| Di. 24.04.2012 | 1,433 | 1,439 | 1,419 | 1,424 | 1,424 | 1,419 | 1,468 | 1,465 | 1,424 | 1,429 |
| Mi. 25.04.2012 | 1,428 | 1,444 | 1,419 | 1,419 | 1,424 | 1,419 | 1,464 | 1,469 | 1,424 | 1,428 |
| Do. 26.04.2012 | 1,429 | 1,439 | 1,418 | 1,419 | 1,423 | 1,419 | 1,464 | 1,464 | 1,419 | 1,424 |
| Fr. 27.04.2012 | 1,426 | 1,439 | 1,419 | 1,418 | 1,434 | 1,419 | 1,464 | 1,464 | 1,424 | 1,428 |
| Sa. 28.04.2012 | 1,415 | 1,419 | 1,399 | 1,399 | 1,414 | 1,397 | 1,452 | 1,445 | 1,409 | 1,409 |
| So. 29.04.2012 | 1,413 | 1,409 | 1,391 | 1,394 | 1,409 | 1,387 | 1,444 | 1,429 | 1,405 | 1,404 |
| Mo. 30.04.2012 | 1,424 | 1,429 | 1,416 | 1,416 | 1,429 | 1,419 | 1,459 | 1,447 | 1,419 | 1,424 |
| Di. 01.05.2012 | 1,420 | 1,418 | 1,406 | 1,404 | 1,419 | 1,396 | 1,446 | 1,425 | 1,406 | 1,409 |
| Mi. 02.05.2012 | 1,424 | 1,429 | 1,418 | 1,415 | 1,429 | 1,418 | 1,454 | 1,449 | 1,419 | 1,421 |
| Do. 03.05.2012 | 1,424 | 1,429 | 1,418 | 1,412 | 1,424 | 1,414 | 1,459 | 1,449 | 1,419 | 1,419 |
| Fr. 04.05.2012 | 1,429 | 1,429 | 1,418 | 1,414 | 1,426 | 1,412 | 1,459 | 1,454 | 1,419 | 1,419 |
| Sa. 05.05.2012 | 1,418 | 1,411 | 1,399 | 1,394 | 1,419 | 1,391 | 1,452 | 1,449 | 1,414 | 1,405 |
| So. 06.05.2012 | 1,418 | 1,403 | 1,394 | 1,390 | 1,415 | 1,386 | 1,444 | 1,439 | 1,409 | 1,406 |
| Mo. 07.05.2012 | 1,422 | 1,413 | 1,404 | 1,407 | 1,414 | 1,404 | 1,449 | 1,440 | 1,409 | 1,409 |
| Di. 08.05.2012 | 1,414 | 1,415 | 1,399 | 1,404 | 1,409 | 1,399 | 1,444 | 1,444 | 1,409 | 1,409 |
| Mi. 09.05.2012 | 1,409 | 1,413 | 1,399 | 1,402 | 1,399 | 1,398 | 1,439 | 1,439 | 1,404 | 1,404 |
| Do. 10.05.2012 | 1,414 | 1,412 | 1,399 | 1,401 | 1,399 | 1,394 | 1,444 | 1,439 | 1,404 | 1,404 |
| Fr. 11.05.2012 | 1,398 | 1,409 | 1,399 | 1,399 | 1,399 | 1,394 | 1,439 | 1,439 | 1,404 | 1,402 |
| Sa. 12.05.2012 | 1,398 | 1,403 | 1,389 | 1,386 | 1,394 | 1,376 | 1,424 | 1,434 | 1,397 | 1,394 |
| So. 13.05.2012 | 1,393 | 1,394 | 1,381 | 1,374 | 1,389 | 1,371 | 1,416 | 1,424 | 1,399 | 1,389 |
| Mo. 14.05.2012 | 1,409 | 1,406 | 1,391 | 1,389 | 1,399 | 1,389 | 1,424 | 1,429 | 1,394 | 1,398 |
| Di. 15.05.2012 | 1,414 | 1,409 | 1,397 | 1,394 | 1,399 | 1,389 | 1,424 | 1,424 | 1,404 | 1,399 |
| Mi. 16.05.2012 | 1,399 | 1,409 | 1,394 | 1,394 | 1,399 | 1,389 | 1,429 | 1,429 | 1,399 | 1,399 |
| Do. 17.05.2012 | 1,413 | 1,402 | 1,387 | 1,389 | 1,394 | 1,369 | 1,424 | 1,429 | 1,394 | 1,395 |
| Fr. 18.05.2012 | 1,399 | 1,399 | 1,389 | 1,389 | 1,394 | 1,389 | 1,424 | 1,419 | 1,394 | 1,397 |
| Sa. 19.05.2012 | 1,399 | 1,389 | 1,378 | 1,379 | 1,384 | 1,368 | 1,414 | 1,413 | 1,379 | 1,383 |
| So. 20.05.2012 | 1,399 | 1,387 | 1,367 | 1,366 | 1,382 | 1,369 | 1,394 | 1,397 | 1,372 | 1,378 |
| Mo. 21.05.2012 | 1,397 | 1,391 | 1,379 | 1,379 | 1,383 | 1,379 | 1,409 | 1,404 | 1,384 | 1,384 |
| Di. 22.05.2012 | 1,389 | 1,389 | 1,380 | 1,384 | 1,384 | 1,379 | 1,412 | 1,399 | 1,379 | 1,386 |
| Mi. 23.05.2012 | 1,389 | 1,388 | 1,376 | 1,379 | 1,384 | 1,369 | 1,409 | 1,394 | 1,374 | 1,381 |
| Do. 24.05.2012 | 1,393 | 1,389 | 1,376 | 1,379 | 1,379 | 1,369 | 1,409 | 1,389 | 1,379 | 1,379 |
| Fr. 25.05.2012 | 1,392 | 1,394 | 1,379 | 1,384 | 1,384 | 1,378 | 1,409 | 1,399 | 1,389 | 1,388 |
| Sa. 26.05.2012 | 1,380 | 1,379 | 1,368 | 1,376 | 1,383 | 1,369 | 1,393 | 1,379 | 1,373 | 1,376 |
| So. 27.05.2012 | 1,383 | 1,375 | 1,359 | 1,369 | 1,378 | 1,357 | 1,387 | 1,369 | 1,368 | 1,368 |
| Mo. 28.05.2012 | 1,383 | 1,369 | 1,359 | 1,364 | 1,374 | 1,356 | 1,387 | 1,359 | 1,364 | 1,366 |
| Di. 29.05.2012 | 1,399 | 1,389 | 1,375 | 1,378 | 1,389 | 1,374 | 1,404 | 1,389 | 1,378 | 1,379 |

Spritpreisdatenbank - Report

Berichtszeitraum: 2. Quartal 2012



4.1. Entwicklung des Median der "Diesel" Preise nach Bundesländern und aller Bundesländer zusammen

| DIESEL | Burgenland | Kärnten | Nieder- österreich | Ober- österreich | Salzburg | Steiermark | Tirol | Vorarlberg | Wien | Gesamt |
|----------------|------------|---------|-----------------------|---------------------|----------|------------|-------|------------|-------|--------|
| Mi. 30.05.2012 | 1,396 | 1,394 | 1,384 | 1,383 | 1,394 | 1,384 | 1,409 | 1,394 | 1,386 | 1,389 |
| Do. 31.05.2012 | 1,389 | 1,394 | 1,379 | 1,384 | 1,394 | 1,379 | 1,409 | 1,404 | 1,387 | 1,388 |
| Fr. 01.06.2012 | 1,379 | 1,394 | 1,375 | 1,384 | 1,389 | 1,374 | 1,407 | 1,406 | 1,384 | 1,384 |
| Sa. 02.06.2012 | 1,376 | 1,369 | 1,363 | 1,368 | 1,378 | 1,361 | 1,393 | 1,394 | 1,369 | 1,369 |
| So. 03.06.2012 | 1,378 | 1,362 | 1,353 | 1,359 | 1,374 | 1,354 | 1,383 | 1,388 | 1,364 | 1,364 |
| Mo. 04.06.2012 | 1,369 | 1,369 | 1,355 | 1,366 | 1,379 | 1,359 | 1,394 | 1,392 | 1,366 | 1,368 |
| Di. 05.06.2012 | 1,373 | 1,379 | 1,357 | 1,368 | 1,379 | 1,359 | 1,409 | 1,399 | 1,369 | 1,369 |
| Mi. 06.06.2012 | 1,354 | 1,360 | 1,341 | 1,354 | 1,364 | 1,345 | 1,379 | 1,389 | 1,344 | 1,353 |
| Do. 07.06.2012 | 1,322 | | 1,328 | | | 1,368 | 1,388 | | 1,320 | 1,336 |
| Fr. 08.06.2012 | | 1,333 | 1,349 | 1,343 | 1,372 | 1,354 | 1,370 | | 1,354 | 1,349 |
| Sa. 09.06.2012 | | 1,339 | 1,319 | | | 1,365 | 1,376 | | | 1,352 |
| So. 10.06.2012 | | | | | | 1,359 | 1,439 | 1,379 | | 1,369 |
| Mo. 11.06.2012 | 1,357 | 1,345 | 1,332 | 1,339 | 1,359 | 1,344 | 1,379 | 1,374 | 1,329 | 1,344 |
| Di. 12.06.2012 | 1,348 | 1,349 | 1,329 | 1,329 | 1,354 | 1,346 | 1,374 | 1,384 | 1,329 | 1,343 |
| Mi. 13.06.2012 | 1,355 | 1,359 | 1,334 | 1,334 | 1,354 | 1,344 | 1,374 | 1,384 | 1,334 | 1,344 |
| Do. 14.06.2012 | 1,339 | 1,358 | 1,339 | 1,339 | 1,359 | 1,344 | 1,377 | 1,384 | 1,341 | 1,349 |
| Fr. 15.06.2012 | 1,339 | 1,359 | 1,344 | 1,344 | 1,359 | 1,344 | 1,379 | 1,379 | 1,349 | 1,351 |
| Sa. 16.06.2012 | 1,316 | 1,344 | 1,329 | 1,329 | 1,344 | 1,329 | 1,357 | 1,359 | 1,331 | 1,338 |
| So. 17.06.2012 | 1,348 | 1,339 | 1,326 | 1,329 | 1,344 | 1,328 | 1,354 | 1,354 | 1,326 | 1,334 |
| Mo. 18.06.2012 | 1,343 | 1,354 | 1,339 | 1,339 | 1,354 | 1,339 | 1,374 | 1,373 | 1,339 | 1,348 |
| Di. 19.06.2012 | 1,345 | 1,356 | 1,337 | 1,339 | 1,349 | 1,339 | 1,374 | 1,379 | 1,331 | 1,344 |
| Mi. 20.06.2012 | 1,339 | 1,353 | 1,329 | 1,338 | 1,342 | 1,334 | 1,373 | 1,374 | 1,329 | 1,339 |
| Do. 21.06.2012 | 1,326 | 1,319 | 1,319 | 1,329 | 1,329 | 1,329 | 1,364 | 1,364 | 1,329 | 1,329 |
| Fr. 22.06.2012 | 1,338 | 1,323 | 1,317 | 1,324 | 1,319 | 1,329 | 1,359 | 1,359 | 1,319 | 1,328 |
| Sa. 23.06.2012 | 1,312 | 1,311 | 1,301 | 1,309 | 1,304 | 1,311 | 1,339 | 1,352 | 1,319 | 1,317 |
| So. 24.06.2012 | 1,318 | 1,308 | 1,301 | 1,299 | 1,304 | 1,305 | 1,324 | 1,347 | 1,309 | 1,310 |
| Mo. 25.06.2012 | 1,323 | 1,319 | 1,308 | 1,313 | 1,314 | 1,319 | 1,339 | 1,354 | 1,313 | 1,319 |
| Di. 26.06.2012 | 1,323 | 1,324 | 1,313 | 1,314 | 1,309 | 1,319 | 1,344 | 1,349 | 1,319 | 1,319 |
| Mi. 27.06.2012 | 1,328 | 1,336 | 1,319 | 1,322 | 1,324 | 1,329 | 1,357 | 1,364 | 1,319 | 1,329 |
| Do. 28.06.2012 | 1,309 | 1,319 | 1,309 | 1,309 | 1,309 | 1,309 | 1,335 | 1,356 | 1,309 | 1,312 |
| Fr. 29.06.2012 | | 1,319 | 1,309 | 1,314 | 1,335 | 1,307 | 1,328 | 1,309 | 1,330 | 1,309 |
| Sa. 30.06.2012 | | 1,324 | 1,294 | 1,316 | 1,357 | 1,306 | | | | 1,306 |
| So. 01.07.2012 | | 1,293 | 1,304 | | | | | | | 1,299 |
| Mo. 02.07.2012 | 1,324 | 1,333 | 1,319 | 1,319 | 1,319 | 1,319 | 1,349 | 1,354 | 1,319 | 1,324 |
| Di. 03.07.2012 | 1,328 | 1,339 | 1,324 | 1,329 | 1,334 | 1,329 | 1,364 | 1,353 | 1,330 | 1,333 |
| Mi. 04.07.2012 | 1,349 | 1,370 | 1,349 | 1,352 | 1,359 | 1,349 | 1,385 | 1,388 | 1,349 | 1,358 |
| Do. 05.07.2012 | 1,333 | 1,351 | 1,333 | 1,339 | 1,344 | 1,339 | 1,364 | 1,369 | 1,336 | 1,339 |
| Fr. 06.07.2012 | 1,342 | 1,334 | 1,340 | 1,335 | 1,367 | 1,340 | 1,389 | | 1,319 | 1,344 |
| Sa. 07.07.2012 | 1,295 | 1,329 | 1,328 | 1,329 | 1,339 | 1,322 | 1,372 | | | 1,325 |
| So. 08.07.2012 | | | 1,323 | 1,379 | | | | | | 1,325 |
| Mo. 09.07.2012 | 1,349 | 1,369 | 1,355 | 1,359 | 1,364 | 1,359 | 1,394 | 1,389 | 1,359 | 1,360 |
| Gesamtergebnis | 1,406 | 1,409 | 1,394 | 1,394 | 1,402 | 1,389 | 1,429 | 1,427 | 1,399 | 1,399 |

Spritpreisdatenbank - Report

Berichtszeitraum: 2. Quartal 2012



E-CONTROL

4.3. Entwicklung des Median der "Super" Preise nach Bundesländern und aller Bundesländer zusammen

| SUPER | Burgenland | Kärnten | Nieder- österreich | Ober- österreich | Salzburg | Steiermark | Tirol | Vorarlberg | Wien | Gesamt |
|----------------|------------|---------|-----------------------|---------------------|----------|------------|-------|------------|-------|--------|
| So. 01.04.2012 | 1,511 | 1,504 | 1,499 | 1,494 | 1,506 | 1,499 | 1,519 | 1,524 | 1,514 | 1,503 |
| Mo. 02.04.2012 | 1,529 | 1,529 | 1,522 | 1,521 | 1,529 | 1,524 | 1,539 | 1,534 | 1,528 | 1,527 |
| Di. 03.04.2012 | 1,534 | 1,529 | 1,524 | 1,526 | 1,532 | 1,524 | 1,535 | 1,534 | 1,529 | 1,529 |
| Mi. 04.04.2012 | 1,535 | 1,531 | 1,527 | 1,528 | 1,534 | 1,525 | 1,539 | 1,534 | 1,529 | 1,529 |
| Do. 05.04.2012 | 1,534 | 1,529 | 1,525 | 1,524 | 1,534 | 1,524 | 1,534 | 1,534 | 1,529 | 1,529 |
| Fr. 06.04.2012 | 1,539 | 1,534 | 1,529 | 1,529 | 1,534 | 1,529 | 1,539 | 1,535 | 1,534 | 1,532 |
| Sa. 07.04.2012 | 1,533 | 1,527 | 1,522 | 1,519 | 1,525 | 1,519 | 1,533 | 1,529 | 1,524 | 1,524 |
| So. 08.04.2012 | 1,529 | 1,524 | 1,519 | 1,517 | 1,522 | 1,516 | 1,529 | 1,529 | 1,524 | 1,521 |
| Mo. 09.04.2012 | 1,526 | 1,511 | 1,508 | 1,511 | 1,508 | 1,506 | 1,519 | 1,508 | 1,508 | 1,509 |
| Di. 10.04.2012 | 1,540 | 1,539 | 1,529 | 1,529 | 1,534 | 1,533 | 1,549 | 1,534 | 1,539 | 1,534 |
| Mi. 11.04.2012 | 1,544 | 1,539 | 1,533 | 1,529 | 1,534 | 1,536 | 1,544 | 1,539 | 1,539 | 1,535 |
| Do. 12.04.2012 | 1,544 | 1,539 | 1,534 | 1,529 | 1,529 | 1,536 | 1,554 | 1,549 | 1,541 | 1,539 |
| Fr. 13.04.2012 | 1,544 | 1,547 | 1,530 | 1,534 | 1,534 | 1,534 | 1,554 | 1,557 | 1,541 | 1,539 |
| Sa. 14.04.2012 | 1,530 | 1,534 | 1,519 | 1,519 | 1,519 | 1,519 | 1,539 | 1,543 | 1,519 | 1,523 |
| So. 15.04.2012 | 1,529 | 1,528 | 1,514 | 1,502 | 1,512 | 1,514 | 1,533 | 1,532 | 1,509 | 1,516 |
| Mo. 16.04.2012 | 1,549 | 1,544 | 1,525 | 1,524 | 1,529 | 1,529 | 1,554 | 1,554 | 1,531 | 1,534 |
| Di. 17.04.2012 | 1,549 | 1,541 | 1,529 | 1,529 | 1,534 | 1,534 | 1,554 | 1,554 | 1,534 | 1,537 |
| Mi. 18.04.2012 | 1,542 | 1,544 | 1,529 | 1,529 | 1,530 | 1,529 | 1,554 | 1,556 | 1,532 | 1,535 |
| Do. 19.04.2012 | 1,539 | 1,544 | 1,528 | 1,529 | 1,529 | 1,526 | 1,554 | 1,554 | 1,536 | 1,534 |
| Fr. 20.04.2012 | 1,538 | 1,547 | 1,527 | 1,524 | 1,528 | 1,528 | 1,559 | 1,559 | 1,538 | 1,534 |
| Sa. 21.04.2012 | 1,534 | 1,535 | 1,515 | 1,509 | 1,505 | 1,509 | 1,549 | 1,549 | 1,519 | 1,519 |
| So. 22.04.2012 | 1,538 | 1,528 | 1,509 | 1,502 | 1,500 | 1,506 | 1,544 | 1,541 | 1,515 | 1,518 |
| Mo. 23.04.2012 | 1,539 | 1,536 | 1,514 | 1,514 | 1,513 | 1,516 | 1,554 | 1,554 | 1,529 | 1,523 |
| Di. 24.04.2012 | 1,534 | 1,534 | 1,514 | 1,518 | 1,513 | 1,516 | 1,552 | 1,554 | 1,524 | 1,524 |
| Mi. 25.04.2012 | 1,520 | 1,539 | 1,512 | 1,516 | 1,510 | 1,512 | 1,552 | 1,554 | 1,519 | 1,519 |
| Do. 26.04.2012 | 1,526 | 1,533 | 1,499 | 1,508 | 1,504 | 1,502 | 1,549 | 1,544 | 1,511 | 1,514 |
| Fr. 27.04.2012 | 1,519 | 1,524 | 1,499 | 1,504 | 1,509 | 1,499 | 1,547 | 1,544 | 1,509 | 1,511 |
| Sa. 28.04.2012 | 1,502 | 1,499 | 1,479 | 1,485 | 1,479 | 1,484 | 1,529 | 1,523 | 1,487 | 1,489 |
| So. 29.04.2012 | 1,513 | 1,491 | 1,474 | 1,477 | 1,473 | 1,473 | 1,519 | 1,509 | 1,493 | 1,489 |
| Mo. 30.04.2012 | 1,513 | 1,509 | 1,489 | 1,489 | 1,497 | 1,493 | 1,529 | 1,519 | 1,499 | 1,499 |
| Di. 01.05.2012 | 1,510 | 1,497 | 1,481 | 1,479 | 1,478 | 1,479 | 1,504 | 1,489 | 1,479 | 1,484 |
| Mi. 02.05.2012 | 1,509 | 1,499 | 1,486 | 1,489 | 1,489 | 1,489 | 1,509 | 1,509 | 1,489 | 1,490 |
| Do. 03.05.2012 | 1,499 | 1,489 | 1,479 | 1,484 | 1,475 | 1,485 | 1,504 | 1,504 | 1,484 | 1,486 |
| Fr. 04.05.2012 | 1,499 | 1,479 | 1,479 | 1,480 | 1,473 | 1,478 | 1,504 | 1,499 | 1,484 | 1,484 |
| Sa. 05.05.2012 | 1,485 | 1,471 | 1,459 | 1,453 | 1,464 | 1,465 | 1,493 | 1,489 | 1,471 | 1,469 |
| So. 06.05.2012 | 1,474 | 1,466 | 1,457 | 1,439 | 1,459 | 1,459 | 1,484 | 1,479 | 1,469 | 1,464 |
| Mo. 07.05.2012 | 1,489 | 1,474 | 1,463 | 1,459 | 1,459 | 1,460 | 1,492 | 1,489 | 1,466 | 1,465 |
| Di. 08.05.2012 | 1,484 | 1,474 | 1,462 | 1,459 | 1,449 | 1,459 | 1,492 | 1,489 | 1,465 | 1,464 |
| Mi. 09.05.2012 | 1,474 | 1,469 | 1,458 | 1,454 | 1,449 | 1,454 | 1,487 | 1,484 | 1,459 | 1,459 |
| Do. 10.05.2012 | 1,484 | 1,467 | 1,458 | 1,458 | 1,449 | 1,449 | 1,489 | 1,489 | 1,459 | 1,459 |
| Fr. 11.05.2012 | 1,474 | 1,467 | 1,455 | 1,456 | 1,449 | 1,452 | 1,483 | 1,484 | 1,464 | 1,459 |
| Sa. 12.05.2012 | 1,469 | 1,459 | 1,444 | 1,440 | 1,439 | 1,437 | 1,478 | 1,479 | 1,451 | 1,450 |
| So. 13.05.2012 | 1,464 | 1,451 | 1,437 | 1,428 | 1,436 | 1,432 | 1,467 | 1,469 | 1,454 | 1,446 |
| Mo. 14.05.2012 | 1,476 | 1,458 | 1,444 | 1,444 | 1,445 | 1,446 | 1,474 | 1,469 | 1,449 | 1,449 |
| Di. 15.05.2012 | 1,471 | 1,462 | 1,449 | 1,449 | 1,449 | 1,445 | 1,474 | 1,469 | 1,459 | 1,454 |
| Mi. 16.05.2012 | 1,469 | 1,464 | 1,447 | 1,448 | 1,449 | 1,449 | 1,474 | 1,469 | 1,448 | 1,453 |
| Do. 17.05.2012 | 1,474 | 1,449 | 1,434 | 1,439 | 1,442 | 1,435 | 1,464 | 1,469 | 1,446 | 1,444 |
| Fr. 18.05.2012 | 1,469 | 1,449 | 1,441 | 1,442 | 1,442 | 1,444 | 1,471 | 1,464 | 1,446 | 1,448 |
| Sa. 19.05.2012 | 1,465 | 1,439 | 1,429 | 1,425 | 1,428 | 1,432 | 1,459 | 1,439 | 1,434 | 1,434 |
| So. 20.05.2012 | 1,466 | 1,434 | 1,419 | 1,417 | 1,419 | 1,429 | 1,444 | 1,429 | 1,429 | 1,429 |
| Mo. 21.05.2012 | 1,459 | 1,444 | 1,432 | 1,429 | 1,429 | 1,432 | 1,459 | 1,444 | 1,439 | 1,438 |
| Di. 22.05.2012 | 1,457 | 1,442 | 1,435 | 1,433 | 1,434 | 1,432 | 1,464 | 1,449 | 1,439 | 1,439 |
| Mi. 23.05.2012 | 1,459 | 1,439 | 1,434 | 1,429 | 1,438 | 1,429 | 1,459 | 1,454 | 1,444 | 1,439 |
| Do. 24.05.2012 | 1,462 | 1,444 | 1,434 | 1,429 | 1,434 | 1,429 | 1,464 | 1,454 | 1,444 | 1,439 |
| Fr. 25.05.2012 | 1,458 | 1,454 | 1,438 | 1,431 | 1,444 | 1,436 | 1,464 | 1,464 | 1,449 | 1,444 |
| Sa. 26.05.2012 | 1,440 | 1,439 | 1,427 | 1,419 | 1,439 | 1,428 | 1,451 | 1,449 | 1,438 | 1,434 |
| So. 27.05.2012 | 1,459 | 1,438 | 1,419 | 1,414 | 1,434 | 1,418 | 1,445 | 1,429 | 1,429 | 1,428 |
| Mo. 28.05.2012 | 1,459 | 1,433 | 1,416 | 1,408 | 1,430 | 1,417 | 1,459 | 1,429 | 1,433 | 1,424 |
| Di. 29.05.2012 | 1,468 | 1,449 | 1,438 | 1,429 | 1,449 | 1,433 | 1,459 | 1,450 | 1,439 | 1,439 |

Spritpreisdatenbank - Report

Berichtszeitraum: 2. Quartal 2012



4.3. Entwicklung des Median der "Super" Preise nach Bundesländern und aller Bundesländer zusammen

| SUPER | Burgenland | Kärnten | Nieder- österreich | Ober- österreich | Salzburg | Steiermark | Tirol | Vorarlberg | Wien | Gesamt |
|----------------|------------|---------|-----------------------|---------------------|----------|------------|-------|------------|-------|--------|
| Mi. 30.05.2012 | 1,459 | 1,454 | 1,447 | 1,438 | 1,457 | 1,443 | 1,469 | 1,459 | 1,449 | 1,449 |
| Do. 31.05.2012 | 1,461 | 1,454 | 1,444 | 1,439 | 1,454 | 1,443 | 1,471 | 1,463 | 1,449 | 1,449 |
| Fr. 01.06.2012 | 1,453 | 1,455 | 1,439 | 1,439 | 1,444 | 1,439 | 1,467 | 1,464 | 1,449 | 1,448 |
| Sa. 02.06.2012 | 1,449 | 1,434 | 1,427 | 1,426 | 1,434 | 1,428 | 1,453 | 1,454 | 1,439 | 1,434 |
| So. 03.06.2012 | 1,461 | 1,418 | 1,421 | 1,416 | 1,434 | 1,419 | 1,439 | 1,447 | 1,437 | 1,427 |
| Mo. 04.06.2012 | 1,444 | 1,436 | 1,423 | 1,424 | 1,438 | 1,424 | 1,449 | 1,449 | 1,429 | 1,429 |
| Di. 05.06.2012 | 1,449 | 1,439 | 1,424 | 1,426 | 1,439 | 1,426 | 1,459 | 1,457 | 1,434 | 1,429 |
| Mi. 06.06.2012 | 1,423 | 1,420 | 1,407 | 1,410 | 1,422 | 1,409 | 1,433 | 1,449 | 1,409 | 1,415 |
| Do. 07.06.2012 | 1,409 | | 1,408 | | | | 1,428 | 1,448 | 1,408 | 1,418 |
| Fr. 08.06.2012 | | 1,459 | 1,429 | | 1,438 | 1,424 | 1,432 | | 1,424 | 1,429 |
| Sa. 09.06.2012 | | 1,409 | 1,398 | | | 1,439 | | | 1,382 | 1,398 |
| So. 10.06.2012 | | | | | | 1,439 | | | | 1,439 |
| Mo. 11.06.2012 | 1,428 | 1,418 | 1,399 | 1,399 | 1,419 | 1,408 | 1,434 | 1,434 | 1,399 | 1,409 |
| Di. 12.06.2012 | 1,419 | 1,417 | 1,395 | 1,394 | 1,409 | 1,407 | 1,434 | 1,439 | 1,401 | 1,407 |
| Mi. 13.06.2012 | 1,419 | 1,415 | 1,399 | 1,396 | 1,405 | 1,407 | 1,439 | 1,444 | 1,409 | 1,409 |
| Do. 14.06.2012 | 1,419 | 1,414 | 1,406 | 1,399 | 1,409 | 1,409 | 1,439 | 1,444 | 1,409 | 1,409 |
| Fr. 15.06.2012 | 1,415 | 1,418 | 1,409 | 1,399 | 1,417 | 1,414 | 1,444 | 1,442 | 1,414 | 1,414 |
| Sa. 16.06.2012 | 1,399 | 1,404 | 1,394 | 1,392 | 1,394 | 1,399 | 1,421 | 1,422 | 1,395 | 1,399 |
| So. 17.06.2012 | 1,416 | 1,399 | 1,385 | 1,388 | 1,394 | 1,394 | 1,417 | 1,414 | 1,396 | 1,394 |
| Mo. 18.06.2012 | 1,419 | 1,419 | 1,409 | 1,402 | 1,409 | 1,409 | 1,439 | 1,432 | 1,409 | 1,409 |
| Di. 19.06.2012 | 1,424 | 1,414 | 1,399 | 1,399 | 1,399 | 1,404 | 1,439 | 1,434 | 1,405 | 1,409 |
| Mi. 20.06.2012 | 1,411 | 1,409 | 1,394 | 1,392 | 1,389 | 1,399 | 1,434 | 1,438 | 1,399 | 1,399 |
| Do. 21.06.2012 | 1,399 | 1,389 | 1,381 | 1,386 | 1,379 | 1,399 | 1,429 | 1,425 | 1,399 | 1,391 |
| Fr. 22.06.2012 | 1,399 | 1,386 | 1,379 | 1,379 | 1,379 | 1,394 | 1,419 | 1,428 | 1,389 | 1,389 |
| Sa. 23.06.2012 | 1,389 | 1,372 | 1,369 | 1,372 | 1,368 | 1,376 | 1,394 | 1,389 | 1,381 | 1,374 |
| So. 24.06.2012 | 1,390 | 1,368 | 1,367 | 1,369 | 1,365 | 1,368 | 1,373 | 1,379 | 1,379 | 1,369 |
| Mo. 25.06.2012 | 1,399 | 1,384 | 1,373 | 1,379 | 1,374 | 1,386 | 1,389 | 1,384 | 1,380 | 1,379 |
| Di. 26.06.2012 | 1,398 | 1,392 | 1,379 | 1,379 | 1,379 | 1,389 | 1,399 | 1,399 | 1,384 | 1,386 |
| Mi. 27.06.2012 | 1,399 | 1,402 | 1,387 | 1,391 | 1,389 | 1,394 | 1,419 | 1,421 | 1,394 | 1,394 |
| Do. 28.06.2012 | 1,378 | 1,389 | 1,369 | 1,375 | 1,374 | 1,379 | 1,402 | 1,409 | 1,376 | 1,379 |
| Fr. 29.06.2012 | | 1,402 | 1,374 | 1,379 | 1,329 | 1,389 | 1,377 | 1,384 | 1,390 | 1,379 |
| Sa. 30.06.2012 | | 1,394 | 1,364 | 1,400 | 1,417 | 1,385 | | | | 1,397 |
| So. 01.07.2012 | | 1,364 | 1,372 | | | | | | | 1,370 |
| Mo. 02.07.2012 | 1,399 | 1,394 | 1,379 | 1,379 | 1,379 | 1,386 | 1,409 | 1,404 | 1,381 | 1,384 |
| Di. 03.07.2012 | 1,398 | 1,404 | 1,389 | 1,388 | 1,389 | 1,394 | 1,424 | 1,414 | 1,398 | 1,394 |
| Mi. 04.07.2012 | 1,426 | 1,436 | 1,414 | 1,414 | 1,424 | 1,419 | 1,444 | 1,427 | 1,419 | 1,419 |
| Do. 05.07.2012 | 1,399 | 1,419 | 1,398 | 1,399 | 1,409 | 1,404 | 1,414 | 1,410 | 1,403 | 1,404 |
| Fr. 06.07.2012 | 1,399 | 1,419 | 1,389 | 1,404 | 1,425 | 1,419 | 1,446 | | 1,389 | 1,404 |
| Sa. 07.07.2012 | | 1,399 | 1,386 | 1,399 | 1,399 | | | | | 1,399 |
| So. 08.07.2012 | | | 1,380 | 1,449 | | | | | | 1,386 |
| Mo. 09.07.2012 | 1,419 | 1,434 | 1,419 | 1,424 | 1,425 | 1,424 | 1,449 | 1,429 | 1,420 | 1,426 |
| Gesamtergebnis | 1,478 | 1,469 | 1,455 | 1,449 | 1,459 | 1,454 | 1,484 | 1,479 | 1,464 | 1,461 |

4.4. Entwicklung Median für "Super" Preisen

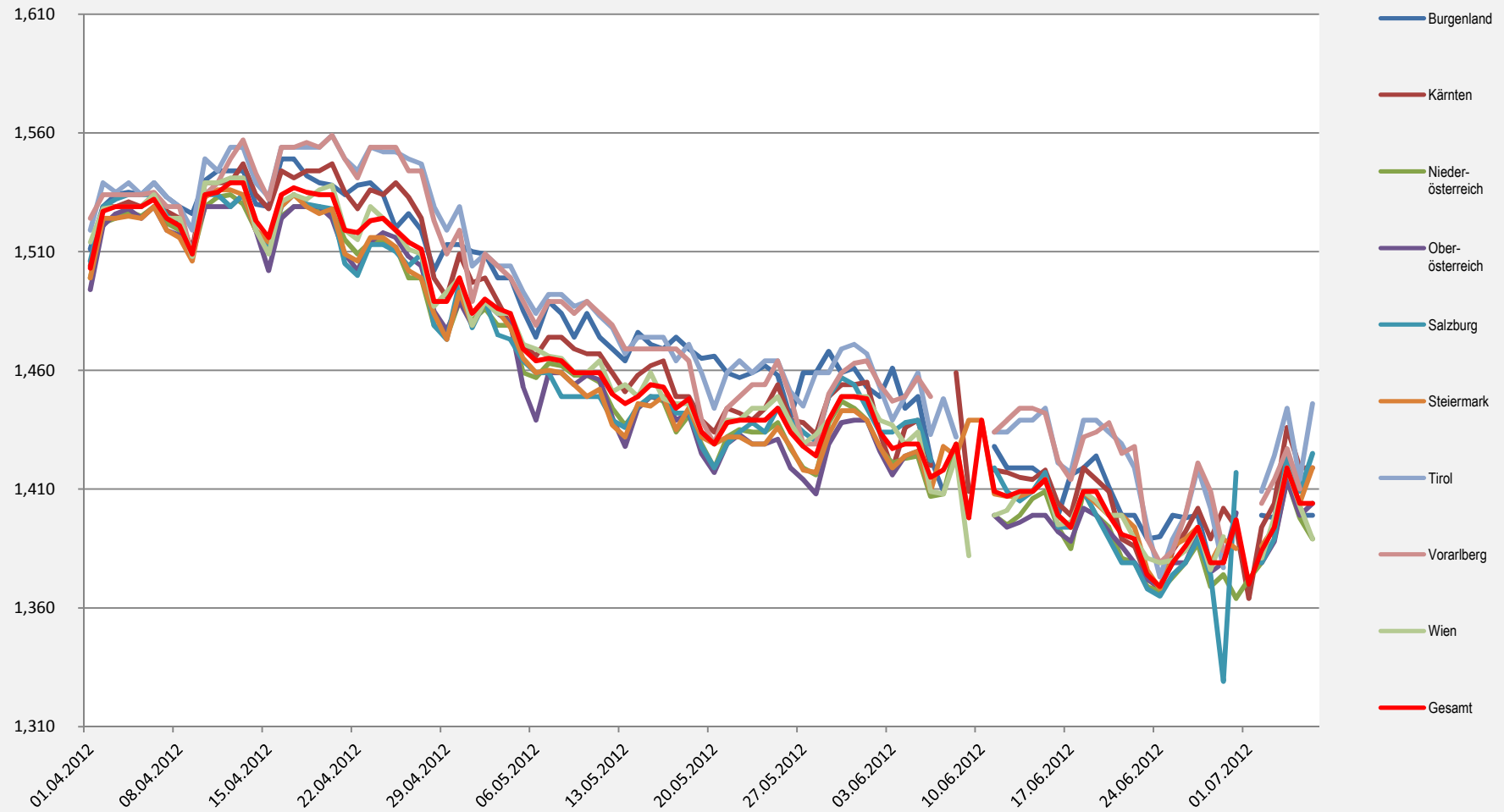

Spritpreisdatenbank - Report

Berichtszeitraum: 2. Quartal 2012



5.1. Entwicklung der Kennzahlen nach Bezirken für "Diesel"

| DIESEL | Bezirk | Anzahl der Tankstellen | Anzahl der Änderungen (Häufigkeit) | durchschn. Häufigkeit | Preise in €/Lit. | | | | Preisband | |
|------------------|---|------------------------|------------------------------------|-----------------------|------------------|--------|------------|------------|-----------|------|
| | | | | | Mittelwert | Median | 1. Quartil | 3. Quartil | €/Liter | in % |
| Burgenland | Eisenstadt (Stadt, Umgebung) und Rust (Stadt) | 28 | 2.384 | 85 | 1,410 | 1,419 | 1,374 | 1,449 | 0,075 | 5,5% |
| Burgenland | Güssing und Jennersdorf | 28 | 1.937 | 69 | 1,386 | 1,395 | 1,349 | 1,424 | 0,075 | 5,6% |
| Burgenland | Mattersburg | 18 | 1.298 | 72 | 1,400 | 1,404 | 1,369 | 1,429 | 0,060 | 4,4% |
| Burgenland | Neusiedl am See | 47 | 2.393 | 51 | 1,397 | 1,408 | 1,349 | 1,444 | 0,095 | 7,0% |
| Burgenland | Oberpullendorf | 13 | 368 | 28 | 1,387 | 1,387 | 1,359 | 1,42 | 0,061 | 4,5% |
| Burgenland | Oberwart | 26 | 1.739 | 67 | 1,407 | 1,405 | 1,369 | 1,443 | 0,074 | 5,4% |
| Kärnten | Feldkirchen | 16 | 3.228 | 202 | 1,414 | 1,414 | 1,379 | 1,449 | 0,070 | 5,1% |
| Kärnten | Klagenfurt (Stadt und Land) | 46 | 12.416 | 270 | 1,398 | 1,399 | 1,361 | 1,439 | 0,078 | 5,7% |
| Kärnten | Sankt Veit an der Glan | 26 | 4.607 | 177 | 1,405 | 1,404 | 1,369 | 1,444 | 0,075 | 5,5% |
| Kärnten | Spittal an der Drau | 34 | 5.426 | 160 | 1,420 | 1,429 | 1,379 | 1,469 | 0,090 | 6,5% |
| Kärnten | Villach Land | 35 | 3.982 | 114 | 1,426 | 1,424 | 1,388 | 1,462 | 0,074 | 5,3% |
| Kärnten | Villach (Stadt) | 23 | 5.973 | 260 | 1,398 | 1,396 | 1,361 | 1,436 | 0,075 | 5,5% |
| Kärnten | Völkermarkt | 18 | 2.324 | 129 | 1,415 | 1,419 | 1,379 | 1,449 | 0,070 | 5,1% |
| Kärnten | Wolfsberg | 21 | 5.008 | 238 | 1,410 | 1,413 | 1,371 | 1,449 | 0,078 | 5,7% |
| Niederösterreich | Amstetten und Waidhofen/Ybbs (Stadt) | 52 | 9.683 | 186 | 1,387 | 1,389 | 1,349 | 1,424 | 0,075 | 5,6% |
| Niederösterreich | Baden | 54 | 11.140 | 206 | 1,388 | 1,391 | 1,352 | 1,426 | 0,074 | 5,5% |
| Niederösterreich | Bruck an der Leitha | 32 | 3.894 | 122 | 1,383 | 1,389 | 1,333 | 1,429 | 0,096 | 7,2% |
| Niederösterreich | Gänserndorf | 50 | 3.881 | 78 | 1,400 | 1,399 | 1,369 | 1,429 | 0,060 | 4,4% |
| Niederösterreich | Gmünd | 18 | 2.016 | 112 | 1,377 | 1,379 | 1,348 | 1,409 | 0,061 | 4,5% |
| Niederösterreich | Hollabrunn | 36 | 2.439 | 68 | 1,395 | 1,399 | 1,359 | 1,429 | 0,070 | 5,2% |
| Niederösterreich | Horn | 22 | 3.566 | 162 | 1,382 | 1,389 | 1,349 | 1,419 | 0,070 | 5,2% |
| Niederösterreich | Korneuburg | 36 | 7.017 | 195 | 1,386 | 1,389 | 1,348 | 1,424 | 0,076 | 5,6% |
| Niederösterreich | Krems (Stadt und Land) | 33 | 4.023 | 122 | 1,402 | 1,404 | 1,369 | 1,438 | 0,069 | 5,0% |
| Niederösterreich | Lilienfeld | 13 | 1.657 | 127 | 1,414 | 1,419 | 1,379 | 1,449 | 0,070 | 5,1% |
| Niederösterreich | Melk | 44 | 3.244 | 74 | 1,404 | 1,409 | 1,369 | 1,439 | 0,070 | 5,1% |
| Niederösterreich | Mistelbach | 56 | 3.316 | 59 | 1,406 | 1,409 | 1,364 | 1,449 | 0,085 | 6,2% |
| Niederösterreich | Mödling | 32 | 8.423 | 263 | 1,382 | 1,384 | 1,348 | 1,419 | 0,071 | 5,3% |
| Niederösterreich | Neunkirchen | 32 | 3.346 | 105 | 1,397 | 1,399 | 1,359 | 1,439 | 0,080 | 5,9% |
| Niederösterreich | Sankt Pölten (Land) | 32 | 4.199 | 131 | 1,397 | 1,399 | 1,368 | 1,429 | 0,061 | 4,5% |

Spritpreisdatenbank - Report

Berichtszeitraum: 2. Quartal 2012



5.1. Entwicklung der Kennzahlen nach Bezirken für "Diesel"

| DIESEL | Bezirk | Anzahl der Tankstellen | Anzahl der Änderungen (Häufigkeit) | durchschn. Häufigkeit | Preise in €/Lit. | | | | Preisband | |
|------------------|------------------------|------------------------|------------------------------------|-----------------------|------------------|--------|------------|------------|-----------|------|
| | | | | | Mittelwert | Median | 1. Quartil | 3. Quartil | €/Liter | in % |
| Niederösterreich | Sankt Pölten(Stadt) | 21 | 5.362 | 255 | 1,392 | 1,394 | 1,356 | 1,426 | 0,070 | 5,2% |
| Niederösterreich | Scheibbs | 20 | 1.037 | 52 | 1,419 | 1,414 | 1,371 | 1,449 | 0,078 | 5,7% |
| Niederösterreich | Tulln | 32 | 4.453 | 139 | 1,395 | 1,399 | 1,363 | 1,429 | 0,066 | 4,8% |
| Niederösterreich | Waidhofen an der Thaya | 14 | 300 | 21 | 1,378 | 1,378 | 1,349 | 1,399 | 0,050 | 3,7% |
| Niederösterreich | Wien - Umgebung | 36 | 8.315 | 231 | 1,385 | 1,389 | 1,351 | 1,421 | 0,070 | 5,2% |
| Niederösterreich | Wiener Neustadt(Land) | 25 | 3.787 | 151 | 1,379 | 1,384 | 1,344 | 1,418 | 0,074 | 5,5% |
| Niederösterreich | Wiener Neustadt(Stadt) | 16 | 4.706 | 294 | 1,377 | 1,384 | 1,343 | 1,419 | 0,076 | 5,7% |
| Niederösterreich | Zwettl | 43 | 3.559 | 83 | 1,370 | 1,378 | 1,334 | 1,404 | 0,070 | 5,2% |
| Oberösterreich | Braunau am Inn | 48 | 5.193 | 108 | 1,382 | 1,389 | 1,339 | 1,429 | 0,090 | 6,7% |
| Oberösterreich | Eferding | 19 | 1.493 | 79 | 1,402 | 1,409 | 1,369 | 1,439 | 0,070 | 5,1% |
| Oberösterreich | Freistadt | 40 | 3.449 | 86 | 1,395 | 1,399 | 1,364 | 1,425 | 0,061 | 4,5% |
| Oberösterreich | Gmunden | 39 | 8.120 | 208 | 1,401 | 1,402 | 1,362 | 1,439 | 0,077 | 5,7% |
| Oberösterreich | Grieskirchen | 36 | 2.381 | 66 | 1,387 | 1,389 | 1,349 | 1,424 | 0,075 | 5,6% |
| Oberösterreich | Kirchdorf an der Krems | 31 | 4.243 | 137 | 1,389 | 1,389 | 1,349 | 1,429 | 0,080 | 5,9% |
| Oberösterreich | Linz - Land | 41 | 9.436 | 230 | 1,395 | 1,399 | 1,359 | 1,434 | 0,075 | 5,5% |
| Oberösterreich | Linz(Stadt) | 48 | 14.794 | 308 | 1,388 | 1,389 | 1,359 | 1,419 | 0,060 | 4,4% |
| Oberösterreich | Perg | 31 | 2.600 | 84 | 1,391 | 1,392 | 1,349 | 1,429 | 0,080 | 5,9% |
| Oberösterreich | Ried im Innkreis | 28 | 4.673 | 167 | 1,375 | 1,379 | 1,344 | 1,409 | 0,065 | 4,8% |
| Oberösterreich | Rohrbach | 25 | 2.701 | 108 | 1,406 | 1,409 | 1,369 | 1,442 | 0,073 | 5,3% |
| Oberösterreich | Schärding | 41 | 2.940 | 72 | 1,381 | 1,385 | 1,348 | 1,419 | 0,071 | 5,3% |
| Oberösterreich | Steyr (Stadt und Land) | 30 | 4.930 | 164 | 1,401 | 1,404 | 1,359 | 1,444 | 0,085 | 6,3% |
| Oberösterreich | Urfahr-Umgebung | 27 | 3.677 | 136 | 1,402 | 1,404 | 1,369 | 1,439 | 0,070 | 5,1% |
| Oberösterreich | Vöcklabruck | 53 | 8.951 | 169 | 1,401 | 1,399 | 1,364 | 1,439 | 0,075 | 5,5% |
| Oberösterreich | Wels (Stadt und Land) | 41 | 9.397 | 229 | 1,376 | 1,379 | 1,339 | 1,414 | 0,075 | 5,6% |
| Salzburg | Hallein | 18 | 4.547 | 253 | 1,413 | 1,419 | 1,379 | 1,445 | 0,066 | 4,8% |
| Salzburg | Salzburg - Umgebung | 32 | 4.934 | 154 | 1,400 | 1,399 | 1,364 | 1,431 | 0,067 | 4,9% |
| Salzburg | Salzburg(Stadt) | 54 | 10.852 | 201 | 1,391 | 1,399 | 1,359 | 1,426 | 0,067 | 4,9% |
| Salzburg | Sankt Johann im Pongau | 40 | 6.726 | 168 | 1,383 | 1,384 | 1,349 | 1,419 | 0,070 | 5,2% |
| Salzburg | Tamsweg | 12 | 1.398 | 117 | 1,428 | 1,429 | 1,394 | 1,454 | 0,060 | 4,3% |

Spritpreisdatenbank - Report

Berichtszeitraum: 2. Quartal 2012



5.1. Entwicklung der Kennzahlen nach Bezirken für "Diesel"

| DIESEL | Bezirk | Anzahl der Tankstellen | Anzahl der Änderungen (Häufigkeit) | durchschn. Häufigkeit | Preise in €/Lit. | | | | Preisband | |
|------------|------------------|------------------------|------------------------------------|-----------------------|------------------|--------|------------|------------|-----------|------|
| | | | | | Mittelwert | Median | 1. Quartil | 3. Quartil | €/Liter | in % |
| Salzburg | Zell am See | 44 | 6.440 | 146 | 1,414 | 1,418 | 1,382 | 1,449 | 0,067 | 4,8% |
| Steiermark | Bruck an der Mur | 30 | 4.885 | 163 | 1,377 | 1,378 | 1,339 | 1,409 | 0,070 | 5,2% |
| Steiermark | Deutschlandsberg | 36 | 3.779 | 105 | 1,389 | 1,388 | 1,355 | 1,419 | 0,064 | 4,7% |
| Steiermark | Feldbach | 37 | 3.159 | 85 | 1,401 | 1,407 | 1,359 | 1,444 | 0,085 | 6,3% |
| Steiermark | Fürstenfeld | 24 | 2.419 | 101 | 1,385 | 1,389 | 1,349 | 1,419 | 0,070 | 5,2% |
| Steiermark | Graz - Umgebung | 43 | 7.173 | 167 | 1,376 | 1,377 | 1,337 | 1,414 | 0,077 | 5,8% |
| Steiermark | Graz(Stadt) | 68 | 17.017 | 250 | 1,381 | 1,381 | 1,339 | 1,419 | 0,080 | 6,0% |
| Steiermark | Hartberg | 58 | 6.079 | 105 | 1,392 | 1,399 | 1,361 | 1,425 | 0,064 | 4,7% |
| Steiermark | Leibnitz | 36 | 4.976 | 138 | 1,394 | 1,394 | 1,362 | 1,424 | 0,062 | 4,6% |
| Steiermark | Leoben | 26 | 6.080 | 234 | 1,377 | 1,379 | 1,344 | 1,409 | 0,065 | 4,8% |
| Steiermark | Liezen | 41 | 6.465 | 158 | 1,396 | 1,396 | 1,359 | 1,434 | 0,075 | 5,5% |
| Steiermark | Murau | 16 | 3.117 | 195 | 1,404 | 1,399 | 1,372 | 1,429 | 0,057 | 4,2% |
| Steiermark | Murtal | 30 | 7.386 | 246 | 1,388 | 1,384 | 1,359 | 1,415 | 0,056 | 4,1% |
| Steiermark | Mürzzuschlag | 18 | 2.617 | 145 | 1,395 | 1,394 | 1,359 | 1,439 | 0,080 | 5,9% |
| Steiermark | Radkersburg | 14 | 287 | 21 | 1,380 | 1,385 | 1,349 | 1,409 | 0,060 | 4,4% |
| Steiermark | Voitsberg | 23 | 2.949 | 128 | 1,357 | 1,357 | 1,325 | 1,387 | 0,062 | 4,7% |
| Steiermark | Weiz | 46 | 4.716 | 103 | 1,413 | 1,419 | 1,369 | 1,457 | 0,088 | 6,4% |
| Tirol | Imst | 25 | 2.413 | 97 | 1,443 | 1,448 | 1,409 | 1,482 | 0,073 | 5,2% |
| Tirol | Innsbruck-Land | 69 | 7.249 | 105 | 1,432 | 1,437 | 1,389 | 1,473 | 0,084 | 6,0% |
| Tirol | Innsbruck-Stadt | 34 | 8.188 | 241 | 1,426 | 1,429 | 1,384 | 1,469 | 0,085 | 6,1% |
| Tirol | Kitzbühel | 34 | 3.837 | 113 | 1,437 | 1,439 | 1,399 | 1,479 | 0,080 | 5,7% |
| Tirol | Kufstein | 48 | 8.351 | 174 | 1,411 | 1,411 | 1,374 | 1,455 | 0,081 | 5,9% |
| Tirol | Landeck | 18 | 2.668 | 148 | 1,439 | 1,445 | 1,399 | 1,479 | 0,080 | 5,7% |
| Tirol | Lienz | 21 | 5.030 | 240 | 1,412 | 1,419 | 1,374 | 1,454 | 0,080 | 5,8% |
| Tirol | Reutte | 18 | 1.164 | 65 | 1,448 | 1,449 | 1,409 | 1,494 | 0,085 | 6,0% |
| Tirol | Schwaz | 34 | 5.663 | 167 | 1,416 | 1,418 | 1,369 | 1,459 | 0,090 | 6,6% |
| Vorarlberg | Bludenz | 19 | 2.043 | 108 | 1,437 | 1,439 | 1,399 | 1,474 | 0,075 | 5,4% |
| Vorarlberg | Bregenz | 53 | 9.304 | 176 | 1,421 | 1,422 | 1,379 | 1,464 | 0,085 | 6,2% |
| Vorarlberg | Dornbirn | 12 | 2.696 | 225 | 1,422 | 1,424 | 1,379 | 1,459 | 0,080 | 5,8% |

Spritpreisdatenbank - Report

Berichtszeitraum: 2. Quartal 2012



5.1. Entwicklung der Kennzahlen nach Bezirken für "Diesel"

| DIESEL | Bezirk | Anzahl der Tankstellen | Anzahl der Änderungen (Häufigkeit) | durchschn. Häufigkeit | Preise in €/Lit. | | | | Preisband | |
|---------------|---------------------------------|------------------------|------------------------------------|-----------------------|------------------|--------------|--------------|--------------|--------------|-------------|
| | | | | | Mittelwert | Median | 1. Quartil | 3. Quartil | €/Liter | in % |
| Vorarlberg | Feldkirch | 23 | 5.804 | 252 | 1,422 | 1,429 | 1,383 | 1,459 | 0,076 | 5,5% |
| Wien | Wien 1., 2., 3. und 4. | 25 | 3.256 | 130 | 1,412 | 1,419 | 1,379 | 1,449 | 0,070 | 5,1% |
| Wien | Wien 10., Favoriten | 22 | 6.581 | 299 | 1,397 | 1,399 | 1,364 | 1,434 | 0,070 | 5,1% |
| Wien | Wien 11., Simmering | 18 | 6.240 | 347 | 1,373 | 1,378 | 1,342 | 1,408 | 0,066 | 4,9% |
| Wien | Wien 12., Meidling | 14 | 3.457 | 247 | 1,386 | 1,388 | 1,352 | 1,419 | 0,067 | 5,0% |
| Wien | Wien 13. und 14. | 17 | 4.252 | 250 | 1,389 | 1,396 | 1,354 | 1,424 | 0,070 | 5,2% |
| Wien | Wien 15., 16., 17., 18. und 19. | 35 | 5.066 | 145 | 1,417 | 1,419 | 1,379 | 1,458 | 0,079 | 5,7% |
| Wien | Wien 20. und 21. | 32 | 7.323 | 229 | 1,395 | 1,399 | 1,359 | 1,434 | 0,075 | 5,5% |
| Wien | Wien 22., Donaustadt | 22 | 6.189 | 281 | 1,400 | 1,409 | 1,359 | 1,439 | 0,080 | 5,9% |
| Wien | Wien 23., Liesing | 20 | 6.849 | 342 | 1,382 | 1,389 | 1,349 | 1,419 | 0,070 | 5,2% |
| Wien | Wien 5., 6., 7., 8. und 9. | 12 | 1.072 | 89 | 1,409 | 1,409 | 1,368 | 1,459 | 0,091 | 6,7% |
| Gesamt | | 3.077 | 478.120 | 155 | 1,397 | 1,399 | 1,359 | 1,434 | 0,075 | 5,5% |

Spritpreisdatenbank - Report

Berichtszeitraum: 2. Quartal 2012



5.2. Entwicklung der Kennzahlen nach Bezirken für "Super"

| SUPER | Bezirk | Anzahl der Tankstellen | Anzahl der Änderungen (Häufigkeit) | durchschn. Häufigkeit | Preise in €/Lit. | | | | Preisband | |
|------------------|---|------------------------|------------------------------------|-----------------------|------------------|--------|------------|------------|-----------|------|
| | | | | | Mittelwert | Median | 1. Quartil | 3. Quartil | €/Liter | in % |
| Burgenland | Eisenstadt (Stadt, Umgebung) und Rust (Stadt) | 28 | 2.188 | 78 | 1,480 | 1,479 | 1,436 | 1,529 | 0,093 | 6,5% |
| Burgenland | Güssing und Jennersdorf | 18 | 1.746 | 97 | 1,470 | 1,469 | 1,429 | 1,515 | 0,086 | 6,0% |
| Burgenland | Mattersburg | 17 | 1.210 | 71 | 1,479 | 1,486 | 1,439 | 1,519 | 0,080 | 5,6% |
| Burgenland | Neusiedl am See | 43 | 2.217 | 52 | 1,475 | 1,485 | 1,423 | 1,529 | 0,106 | 7,4% |
| Burgenland | Oberpullendorf | 13 | 378 | 29 | 1,462 | 1,454 | 1,419 | 1,505 | 0,086 | 6,1% |
| Burgenland | Oberwart | 23 | 1.716 | 75 | 1,481 | 1,476 | 1,433 | 1,529 | 0,096 | 6,7% |
| Kärnten | Feldkirchen | 15 | 3.125 | 208 | 1,479 | 1,469 | 1,436 | 1,527 | 0,091 | 6,3% |
| Kärnten | Klagenfurt (Stadt und Land) | 43 | 12.003 | 279 | 1,464 | 1,456 | 1,419 | 1,518 | 0,099 | 7,0% |
| Kärnten | Sankt Veit an der Glan | 19 | 4.502 | 237 | 1,474 | 1,464 | 1,429 | 1,524 | 0,095 | 6,6% |
| Kärnten | Spittal an der Drau | 31 | 5.726 | 185 | 1,479 | 1,489 | 1,439 | 1,524 | 0,085 | 5,9% |
| Kärnten | Villach Land | 30 | 3.727 | 124 | 1,498 | 1,494 | 1,449 | 1,548 | 0,099 | 6,8% |
| Kärnten | Villach (Stadt) | 22 | 5.787 | 263 | 1,473 | 1,468 | 1,428 | 1,528 | 0,100 | 7,0% |
| Kärnten | Völkermarkt | 16 | 2.173 | 136 | 1,486 | 1,484 | 1,444 | 1,537 | 0,093 | 6,4% |
| Kärnten | Wolfsberg | 17 | 4.782 | 281 | 1,474 | 1,467 | 1,428 | 1,525 | 0,097 | 6,8% |
| Niederösterreich | Amstetten und Waidhofen/Ybbs (Stadt) | 50 | 9.077 | 182 | 1,458 | 1,454 | 1,414 | 1,507 | 0,093 | 6,6% |
| Niederösterreich | Baden | 45 | 10.686 | 237 | 1,457 | 1,451 | 1,409 | 1,509 | 0,100 | 7,1% |
| Niederösterreich | Bruck an der Leitha | 21 | 2.982 | 142 | 1,457 | 1,463 | 1,404 | 1,513 | 0,109 | 7,8% |
| Niederösterreich | Gänserndorf | 31 | 3.555 | 115 | 1,469 | 1,469 | 1,429 | 1,513 | 0,084 | 5,9% |
| Niederösterreich | Gmünd | 18 | 2.009 | 112 | 1,446 | 1,438 | 1,404 | 1,489 | 0,085 | 6,1% |
| Niederösterreich | Hollabrunn | 19 | 2.166 | 114 | 1,466 | 1,464 | 1,424 | 1,514 | 0,090 | 6,3% |
| Niederösterreich | Horn | 17 | 3.410 | 201 | 1,453 | 1,449 | 1,409 | 1,499 | 0,090 | 6,4% |
| Niederösterreich | Korneuburg | 32 | 6.801 | 213 | 1,457 | 1,449 | 1,409 | 1,508 | 0,099 | 7,0% |
| Niederösterreich | Krems (Stadt und Land) | 29 | 4.042 | 139 | 1,476 | 1,472 | 1,429 | 1,527 | 0,098 | 6,9% |
| Niederösterreich | Lilienfeld | 12 | 1.498 | 125 | 1,484 | 1,48 | 1,435 | 1,532 | 0,097 | 6,8% |
| Niederösterreich | Melk | 36 | 3.096 | 86 | 1,471 | 1,469 | 1,429 | 1,515 | 0,086 | 6,0% |
| Niederösterreich | Mistelbach | 31 | 2.841 | 92 | 1,474 | 1,474 | 1,429 | 1,524 | 0,095 | 6,6% |
| Niederösterreich | Mödling | 28 | 8.148 | 291 | 1,453 | 1,446 | 1,404 | 1,507 | 0,103 | 7,3% |
| Niederösterreich | Neunkirchen | 29 | 3.181 | 110 | 1,465 | 1,459 | 1,415 | 1,519 | 0,104 | 7,3% |
| Niederösterreich | Sankt Pölten (Land) | 29 | 4.217 | 145 | 1,469 | 1,466 | 1,429 | 1,517 | 0,088 | 6,2% |

Spritpreisdatenbank - Report

Berichtszeitraum: 2. Quartal 2012



5.2. Entwicklung der Kennzahlen nach Bezirken für "Super"

| SUPER | Bezirk | Anzahl der Tankstellen | Anzahl der Änderungen (Häufigkeit) | durchschn. Häufigkeit | Preise in €/Lit. | | | | Preisband | |
|------------------|------------------------|------------------------|------------------------------------|-----------------------|------------------|--------|------------|------------|-----------|------|
| | | | | | Mittelwert | Median | 1. Quartil | 3. Quartil | €/Liter | in % |
| Niederösterreich | Sankt Pölten(Stadt) | 19 | 5.271 | 277 | 1,463 | 1,456 | 1,418 | 1,513 | 0,095 | 6,7% |
| Niederösterreich | Scheibbs | 19 | 883 | 46 | 1,490 | 1,484 | 1,434 | 1,549 | 0,115 | 8,0% |
| Niederösterreich | Tulln | 27 | 4.165 | 154 | 1,468 | 1,471 | 1,424 | 1,519 | 0,095 | 6,7% |
| Niederösterreich | Waidhofen an der Thaya | 14 | 284 | 20 | 1,454 | 1,439 | 1,418 | 1,499 | 0,081 | 5,7% |
| Niederösterreich | Wien - Umgebung | 32 | 8.050 | 252 | 1,454 | 1,451 | 1,409 | 1,504 | 0,095 | 6,7% |
| Niederösterreich | Wiener Neustadt(Land) | 20 | 3.374 | 169 | 1,446 | 1,439 | 1,399 | 1,499 | 0,100 | 7,1% |
| Niederösterreich | Wiener Neustadt(Stadt) | 16 | 4.606 | 288 | 1,444 | 1,439 | 1,399 | 1,499 | 0,100 | 7,1% |
| Niederösterreich | Zwettl | 35 | 3.481 | 99 | 1,440 | 1,434 | 1,398 | 1,489 | 0,091 | 6,5% |
| Oberösterreich | Braunau am Inn | 43 | 5.096 | 119 | 1,445 | 1,443 | 1,398 | 1,499 | 0,101 | 7,2% |
| Oberösterreich | Eferding | 14 | 1.192 | 85 | 1,476 | 1,484 | 1,429 | 1,529 | 0,100 | 7,0% |
| Oberösterreich | Freistadt | 38 | 3.120 | 82 | 1,462 | 1,453 | 1,421 | 1,509 | 0,088 | 6,2% |
| Oberösterreich | Gmunden | 38 | 7.974 | 210 | 1,468 | 1,459 | 1,419 | 1,521 | 0,102 | 7,2% |
| Oberösterreich | Grieskirchen | 32 | 2.251 | 70 | 1,460 | 1,454 | 1,409 | 1,509 | 0,100 | 7,1% |
| Oberösterreich | Kirchdorf an der Krems | 28 | 4.115 | 147 | 1,455 | 1,449 | 1,409 | 1,509 | 0,100 | 7,1% |
| Oberösterreich | Linz - Land | 41 | 9.377 | 229 | 1,461 | 1,459 | 1,415 | 1,509 | 0,094 | 6,6% |
| Oberösterreich | Linz(Stadt) | 47 | 14.460 | 308 | 1,453 | 1,444 | 1,409 | 1,502 | 0,093 | 6,6% |
| Oberösterreich | Perg | 26 | 2.482 | 95 | 1,462 | 1,459 | 1,417 | 1,509 | 0,092 | 6,5% |
| Oberösterreich | Ried im Innkreis | 21 | 4.345 | 207 | 1,447 | 1,439 | 1,404 | 1,499 | 0,095 | 6,8% |
| Oberösterreich | Rohrbach | 21 | 1.728 | 82 | 1,478 | 1,467 | 1,432 | 1,532 | 0,100 | 7,0% |
| Oberösterreich | Schärding | 39 | 2.953 | 76 | 1,450 | 1,444 | 1,399 | 1,499 | 0,100 | 7,1% |
| Oberösterreich | Steyr (Stadt und Land) | 28 | 4.840 | 173 | 1,462 | 1,462 | 1,416 | 1,514 | 0,098 | 6,9% |
| Oberösterreich | Urfahr-Umgebung | 24 | 3.378 | 141 | 1,469 | 1,464 | 1,419 | 1,519 | 0,100 | 7,0% |
| Oberösterreich | Vöcklabruck | 51 | 8.696 | 171 | 1,467 | 1,464 | 1,419 | 1,517 | 0,098 | 6,9% |
| Oberösterreich | Wels (Stadt und Land) | 40 | 9.284 | 232 | 1,442 | 1,433 | 1,396 | 1,498 | 0,102 | 7,3% |
| Salzburg | Hallein | 17 | 4.278 | 252 | 1,474 | 1,473 | 1,429 | 1,522 | 0,093 | 6,5% |
| Salzburg | Salzburg - Umgebung | 32 | 4.752 | 149 | 1,465 | 1,459 | 1,419 | 1,509 | 0,090 | 6,3% |
| Salzburg | Salzburg(Stadt) | 50 | 10.453 | 209 | 1,458 | 1,449 | 1,411 | 1,514 | 0,103 | 7,3% |
| Salzburg | Sankt Johann im Pongau | 33 | 6.294 | 191 | 1,451 | 1,447 | 1,403 | 1,499 | 0,096 | 6,8% |
| Salzburg | Tamsweg | 11 | 1.325 | 120 | 1,495 | 1,494 | 1,449 | 1,544 | 0,095 | 6,6% |

Spritpreisdatenbank - Report

Berichtszeitraum: 2. Quartal 2012



5.2. Entwicklung der Kennzahlen nach Bezirken für "Super"

| SUPER | Bezirk | Anzahl der Tankstellen | Anzahl der Änderungen (Häufigkeit) | durchschn. Häufigkeit | Preise in €/Lit. | | | | Preisband | |
|------------|------------------|------------------------|------------------------------------|-----------------------|------------------|--------|------------|------------|-----------|------|
| | | | | | Mittelwert | Median | 1. Quartil | 3. Quartil | €/Liter | in % |
| Salzburg | Zell am See | 37 | 5.857 | 158 | 1,478 | 1,478 | 1,434 | 1,524 | 0,090 | 6,3% |
| Steiermark | Bruck an der Mur | 27 | 4.726 | 175 | 1,458 | 1,459 | 1,414 | 1,498 | 0,084 | 5,9% |
| Steiermark | Deutschlandsberg | 29 | 3.513 | 121 | 1,463 | 1,454 | 1,419 | 1,509 | 0,090 | 6,3% |
| Steiermark | Feldbach | 26 | 2.916 | 112 | 1,480 | 1,474 | 1,433 | 1,534 | 0,101 | 7,0% |
| Steiermark | Fürstenfeld | 19 | 2.248 | 118 | 1,471 | 1,469 | 1,434 | 1,509 | 0,075 | 5,2% |
| Steiermark | Graz - Umgebung | 40 | 6.822 | 171 | 1,446 | 1,436 | 1,394 | 1,499 | 0,105 | 7,5% |
| Steiermark | Graz(Stadt) | 68 | 16.821 | 247 | 1,449 | 1,439 | 1,398 | 1,509 | 0,111 | 7,9% |
| Steiermark | Hartberg | 47 | 5.371 | 114 | 1,464 | 1,459 | 1,419 | 1,51 | 0,091 | 6,4% |
| Steiermark | Leibnitz | 29 | 4.778 | 165 | 1,466 | 1,459 | 1,419 | 1,517 | 0,098 | 6,9% |
| Steiermark | Leoben | 22 | 5.930 | 270 | 1,448 | 1,446 | 1,409 | 1,489 | 0,080 | 5,7% |
| Steiermark | Liezen | 34 | 6.409 | 189 | 1,459 | 1,449 | 1,414 | 1,509 | 0,095 | 6,7% |
| Steiermark | Murau | 14 | 2.798 | 200 | 1,482 | 1,48 | 1,442 | 1,517 | 0,075 | 5,2% |
| Steiermark | Murtal | 28 | 7.061 | 252 | 1,464 | 1,46 | 1,429 | 1,497 | 0,068 | 4,8% |
| Steiermark | Mürzzuschlag | 14 | 2.457 | 176 | 1,468 | 1,459 | 1,419 | 1,521 | 0,102 | 7,2% |
| Steiermark | Radkersburg | 10 | 247 | 25 | 1,476 | 1,478 | 1,438 | 1,519 | 0,081 | 5,6% |
| Steiermark | Voitsberg | 17 | 2.329 | 137 | 1,434 | 1,429 | 1,385 | 1,488 | 0,103 | 7,4% |
| Steiermark | Weiz | 36 | 4.415 | 123 | 1,481 | 1,479 | 1,434 | 1,529 | 0,095 | 6,6% |
| Tirol | Imst | 24 | 2.538 | 106 | 1,508 | 1,504 | 1,473 | 1,554 | 0,081 | 5,5% |
| Tirol | Innsbruck-Land | 66 | 7.034 | 107 | 1,495 | 1,492 | 1,449 | 1,544 | 0,095 | 6,6% |
| Tirol | Innsbruck-Stadt | 34 | 7.831 | 230 | 1,488 | 1,487 | 1,448 | 1,534 | 0,086 | 5,9% |
| Tirol | Kitzbühel | 31 | 3.884 | 125 | 1,495 | 1,494 | 1,458 | 1,539 | 0,081 | 5,6% |
| Tirol | Kufstein | 46 | 8.210 | 178 | 1,471 | 1,469 | 1,429 | 1,524 | 0,095 | 6,6% |
| Tirol | Landeck | 18 | 2.592 | 144 | 1,499 | 1,497 | 1,459 | 1,537 | 0,078 | 5,3% |
| Tirol | Lienz | 21 | 5.502 | 262 | 1,474 | 1,469 | 1,429 | 1,524 | 0,095 | 6,6% |
| Tirol | Reutte | 18 | 1.395 | 78 | 1,509 | 1,524 | 1,474 | 1,549 | 0,075 | 5,1% |
| Tirol | Schwaz | 33 | 5.805 | 176 | 1,476 | 1,469 | 1,429 | 1,529 | 0,100 | 7,0% |
| Vorarlberg | Bludenz | 19 | 1.968 | 104 | 1,496 | 1,489 | 1,454 | 1,541 | 0,087 | 6,0% |
| Vorarlberg | Bregenz | 45 | 9.469 | 210 | 1,482 | 1,479 | 1,437 | 1,534 | 0,097 | 6,8% |
| Vorarlberg | Dornbirn | 11 | 2.566 | 233 | 1,481 | 1,478 | 1,434 | 1,529 | 0,095 | 6,6% |

Spritpreisdatenbank - Report

Berichtszeitraum: 2. Quartal 2012



5.2. Entwicklung der Kennzahlen nach Bezirken für "Super"

| SUPER | Bezirk | Anzahl der Tankstellen | Anzahl der Änderungen (Häufigkeit) | durchschn. Häufigkeit | Preise in €/Lit. | | | | Preisband | |
|---------------|---------------------------------|------------------------|------------------------------------|-----------------------|------------------|--------------|--------------|--------------|--------------|-------------|
| | | | | | Mittelwert | Median | 1. Quartil | 3. Quartil | €/Liter | in % |
| Vorarlberg | Feldkirch | 22 | 5.423 | 247 | 1,481 | 1,477 | 1,434 | 1,529 | 0,095 | 6,6% |
| Wien | Wien 1., 2., 3. und 4. | 25 | 3.228 | 129 | 1,480 | 1,479 | 1,439 | 1,524 | 0,085 | 5,9% |
| Wien | Wien 10., Favoriten | 22 | 6.309 | 287 | 1,464 | 1,461 | 1,419 | 1,509 | 0,090 | 6,3% |
| Wien | Wien 11., Simmering | 18 | 6.109 | 339 | 1,439 | 1,434 | 1,399 | 1,489 | 0,090 | 6,4% |
| Wien | Wien 12., Meidling | 14 | 3.383 | 242 | 1,465 | 1,458 | 1,419 | 1,515 | 0,096 | 6,8% |
| Wien | Wien 13. und 14. | 17 | 4.015 | 236 | 1,467 | 1,466 | 1,42 | 1,516 | 0,096 | 6,8% |
| Wien | Wien 15., 16., 17., 18. und 19. | 35 | 4.813 | 138 | 1,491 | 1,492 | 1,449 | 1,539 | 0,090 | 6,2% |
| Wien | Wien 20. und 21. | 32 | 7.027 | 220 | 1,465 | 1,459 | 1,419 | 1,514 | 0,095 | 6,7% |
| Wien | Wien 22., Donaustadt | 22 | 5.727 | 260 | 1,472 | 1,469 | 1,426 | 1,524 | 0,098 | 6,9% |
| Wien | Wien 23., Liesing | 20 | 6.707 | 335 | 1,455 | 1,449 | 1,409 | 1,504 | 0,095 | 6,7% |
| Wien | Wien 5., 6., 7., 8. und 9. | 12 | 1.081 | 90 | 1,482 | 1,479 | 1,429 | 1,539 | 0,110 | 7,7% |
| Gesamt | | 2.720 | 458.810 | 169 | 1,465 | 1,461 | 1,419 | 1,514 | 0,095 | 6,7% |

Spritpreisdatenbank - Report

Berichtszeitraum: 2. Quartal 2012



6. Häufigkeit der Preisänderungen durch Tankstellenbetreiber je Meldekanal nach Monaten

| DIESEL | Meldekanal | | | Summe |
|---------------|----------------|---------------|---------------|----------------|
| | csv | sms | web | |
| April | 134.423 | 3.686 | 29.310 | 167.419 |
| Mai | 122.725 | 3.975 | 31.217 | 157.917 |
| Juni | 94.994 | 3.454 | 26.094 | 124.542 |
| Juli* | 20.781 | 785 | 6.676 | 28.242 |
| Gesamt | 372.923 | 11.900 | 93.297 | 478.120 |

| SUPER | Meldekanal | | | Summe |
|--------------|----------------|---------------|---------------|----------------|
| | csv | sms | web | |
| April | 132.125 | 3.717 | 26.274 | 162.116 |
| Mai | 118.866 | 4.017 | 28.031 | 150.914 |
| Juni | 92.812 | 3.365 | 22.734 | 118.911 |
| Juli* | 20.544 | 759 | 5.566 | 26.869 |
| SUPER | 364.347 | 11.858 | 82.605 | 458.810 |

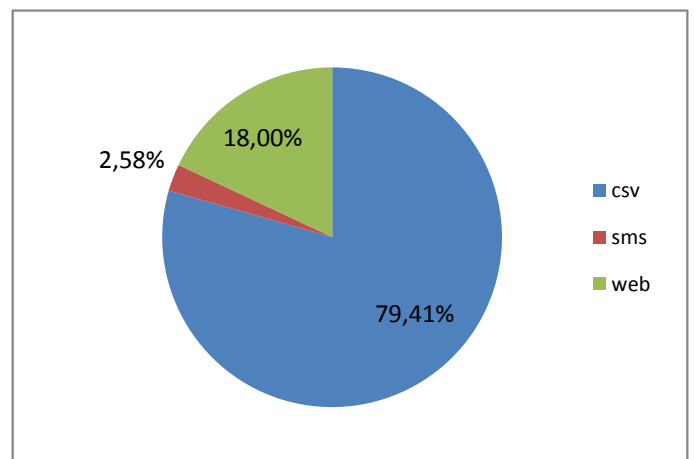
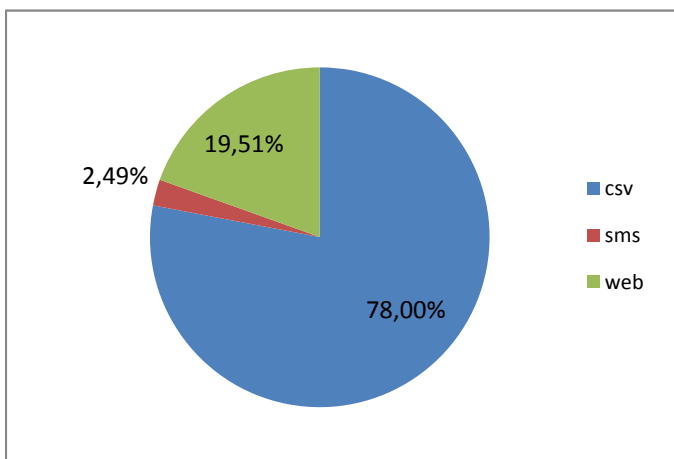

* 1. - 9. Juli 2012