



E-CONTROL

BERICHT

1. Jänner 2015 – 31. März 2015

**Preistransparenzdatenbank der E – Control
Spritpreisrechner**

Quartalsbericht Q1/2015

Gem. § 3 Preistransparenzverordnung Treibstoffpreise 2011

INHALT

1. Zusammenfassung der Auswertungen.....	2
2. Einleitung	6
3. Gesetzliche Grundlage	6
4. Zeitraum der Auswertung	7
5. Entwicklung der Besuchsanzahl.....	7
6. Datenauswertungen.....	9
6.1. Kennzahlen	9
6.2. Aufgliederung	10
6.3. Ergebnisse	10
6.4. Erläuterungen und Anmerkungen zu den Ergebnissen.....	11
ANLAGE zum Bericht Spritpreisrechner	12

1. Zusammenfassung der Auswertungen

Zwischen 1. September 2011 und 31. Jänner 2015 gab es insgesamt 19,7 Mio. Besuche auf der Seite www.spritpreisrechner.at. Dies inkludiert seit 27. Oktober 2011 auch die mobile Version unter mobile.spritpreisrechner.at, über welche aktuell rund 26% der Besuche erfolgen. Im ersten Quartal 2015 waren es mit insgesamt 1,5 Mio. Besuchen rund 3% mehr, als im 4. Quartal 2014 und 31% mehr als im 1. Quartal des Vorjahres (Tabelle 1).

Zeitraum	Besuche	Veränderungen	Summe
Q3 / 2011	1.324.849		
Jahr 2011			2.038.363
Q1 / 2012	1.390.627	5%	
Q2 / 2012	1.617.726	16%	
Q3 / 2012	1.656.900	2%	
Q4 / 2012	1.437.767	-13%	
Jahr 2012			6.103.020
Q1 / 2013	1.541.459	7%	
Q2 / 2013	1.399.312	-9%	
Q3 / 2013	1.085.312	-22%	
Q4 / 2013	1.308.931	21%	
Jahr 2013			5.335.014
Q1 / 2014	1.134.690	-13%	
Q2 / 2014	1.206.763	6%	
Q3 / 2014	1.233.060	2%	
Q4 / 2014	1.444.581	17%	
Jahr 2014			5.019.094
Q1 / 2015	1.490.659	3%	
Gesamt			19.986.150

Tabelle 1 Spritpreisrechner – Besuchsanzahl pro Quartal

Die tägliche Besuchsanzahl¹ liegt im 1. Quartal typischerweise an den Werktagen zwischen 14.000 und 21.000 und an Wochenenden zwischen 08.000 und 12.500. Eine typische Woche ist dadurch gekennzeichnet, dass an Montagen die meisten und an Wochenenden die wenigsten Besuche registriert werden.

Der Verlauf der Besuchszahlen im 1. Quartal verzeichnete bis zum 20. Jänner einen spürbaren Anstieg. Mit den Energieferien in den letzten zwei Jännerwochen erreichten die Zugriffe ihren bisherigen Höchststand des Jahres, der zugleich den Höchststand seit 28.3.2013 darstellt. Im Anschluss an die Ferien gingen die Zugriffe sofort zunächst deutlich und in der Folge seither kontinuierlich leicht zurück.

¹ Unter einem Besuch ist das Aufrufen und Schließen der Webseite durch einen Benutzer zu verstehen d.h. ein Besuch kann eine oder mehrere Abfragen beinhalten.

2.117 Tankstellen meldeten Diesel- und 1.817 Tankstellen meldeten Superpreise an die Preistransparenzdatenbank. Bei der Aufteilung der Preisänderungsmeldungen nach Meldekanal hat es im Vergleich zum Vorquartal erneut eine leichte Verschiebung von der automatisierten Meldung hin zur Meldung über das Webformular gegeben. Auf automatisierte Datenkommunikation entfallen ca. 71% der Preismeldungen (im Vergleich zu 72% im Vorquartal) auf das Web-Formular ca. 26% (im Vergleich zu 25%) und auf SMS Meldungen unverändert ca. 3%.

Regional erfolgten die meisten Preisänderungen pro Tankstelle und Tag bei Diesel in Tirol (1,99), die wenigsten im Burgenland (0,59) sowie bei Super die meisten in Vorarlberg (2,17) und die wenigsten ebenfalls im Burgenland (0,72). Insgesamt ergibt sich eine Zunahme der Preismeldungen um österreichweit durchschnittlich 5,3% im Vergleich zum Vorquartal.

Hinsichtlich der Preisentwicklung wird auf den Treibstoffpreismonitor (<http://www.bmwf.wg.at/EnergieUndBergbau/Energiepreise/Seiten/Treibstoffpreismonitor.aspx>) verwiesen, dem die mengengewichteten Durchschnittswerte zugrunde liegen. Demgegenüber werden beim Spritpreisrechner naturgemäß keine abgesetzten Mengen berücksichtigt, weshalb hilfsweise die Medianwerte herangezogen werden.

Bei Betrachtung der Medianwerte ist im Wochenablauf ein Preisverlaufsmuster zu erkennen. Während typischerweise die Preise am Montag- oder Freitagmittag, je nachdem wie der generelle Preistrend ist, die Wochenspitzen darstellen, sind am Sonntag, respektive am Montagvormittag vor 12 Uhr, die Preise am günstigsten.

Ebenfalls bei Betrachtung der Medianwerte sind bei Diesel im 1. Quartal 2015 die teuersten Bezirke Österreichs Landeck (1,192 €/Lit.) und Imst (1,189 €/Lit.). Die günstigsten Bezirke sind Radkersburg (1,099 €/Lit.) und Voitsberg (1,109 €/Lit.). Bei Super waren nach den Medianwerten die teuersten Bezirke ebenfalls Landeck (1,229 €/Lit.) und Imst sowie Tamsweg (beide 1,224 €/Lit.), die günstigsten wiederum Radkersburg (1,135 €/Lit.) und Oberpullendorf (beide 1,139 €/Lit.).

Im Verlauf des Quartals bewegten sich die Preise, sowohl für Diesel, als auch für Super, genau gegenläufig zu den Benutzerzahlen des Spritpreisrechners: im Jänner sanken die Preise zunächst, bis sie rund um die Energieferien ihren Tiefststand des bisherigen Jahres erreichten, um im weiteren Verlauf des Quartals wieder beständig und gleichmäßig anzusteigen. Der Abstand zwischen den Diesel- und Superpreisen blieb über den Großteil des Quartals hinweg weitgehend stabil, erst ab Mitte März hat sich der Abstand deutlich vergrößert (Abbildung 1).

Im Vergleich zum 4. Quartal 2015 ist der Median² für Diesel um 8,46% und für Super um 8,89% gesunken. Das Preisband (Differenz zwischen dem 3. und 1. Quartil) hat sich gegenüber der letzten Auswertungsperiode bei Diesel um 5% und bei Super um 12% verringert.

² Im Median für Treibstoffpreisentwicklung werden nur die Preisänderungen derjenigen Tankstellen angeführt, die in diesen Zeiträumen jeweils tatsächlich Preisänderungen gemeldet haben. Das ist nicht der Median aller zu dem Zeitpunkt aktiven Preise.

Entwicklung Median für „Diesel“ und „Super“ in Österreich



Abbildung 1

Entwicklung der Häufigkeit der Preisänderungen für "Diesel" und "Super" Preise

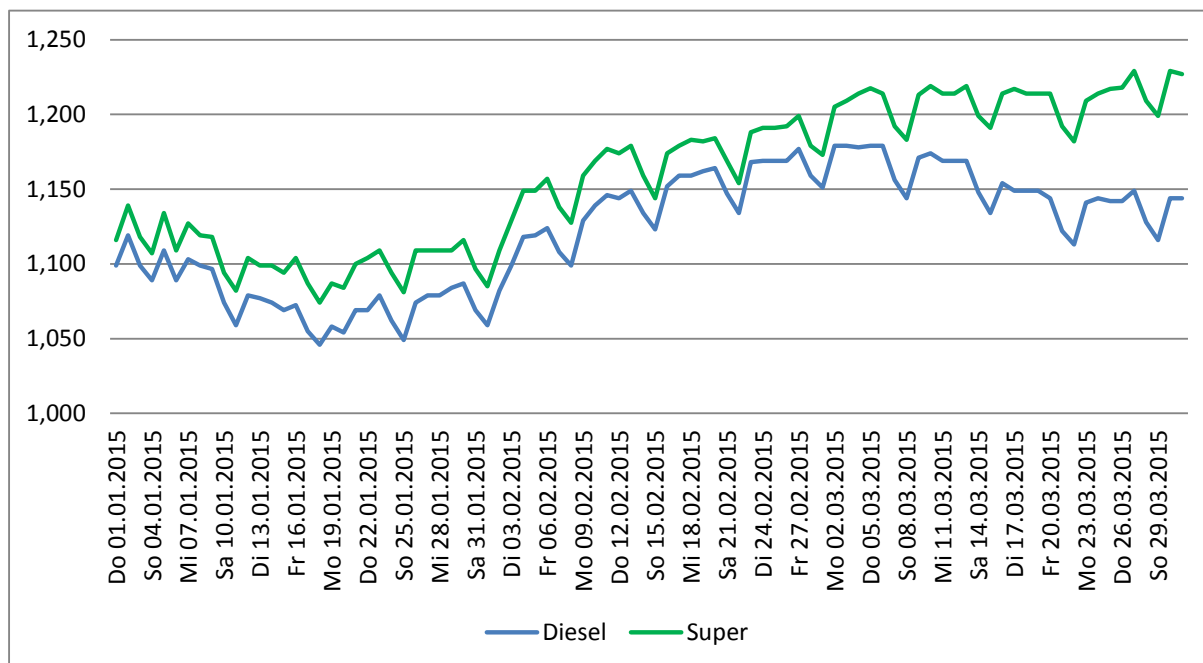

Abbildung 2

2. Einleitung

Aufgrund des Preistransparenzgesetzes sowie der am 1.8.2011 in Kraft getretenen Preistransparenzverordnung Treibstoffpreise 2011 hat die Energie-Control Austria gemäß den Weisungen des Bundesministers für Wissenschaft, Forschung und Wirtschaft eine Preistransparenzdatenbank zu betreiben und im Internet zu veröffentlichen.

Die aktuellen Preise wurden der Öffentlichkeit über einen Spritpreisrechner im Internet zugänglich gemacht. Der Spritpreisrechner ermöglicht den Tankstellenbetreibern über unterschiedliche Mechanismen die vorgeschriebene Preisänderungsmeldung zu machen sowie den Konsumenten eine Information über die günstigsten Spritpreise in der Umgebung einer definierten Adresse zu finden.

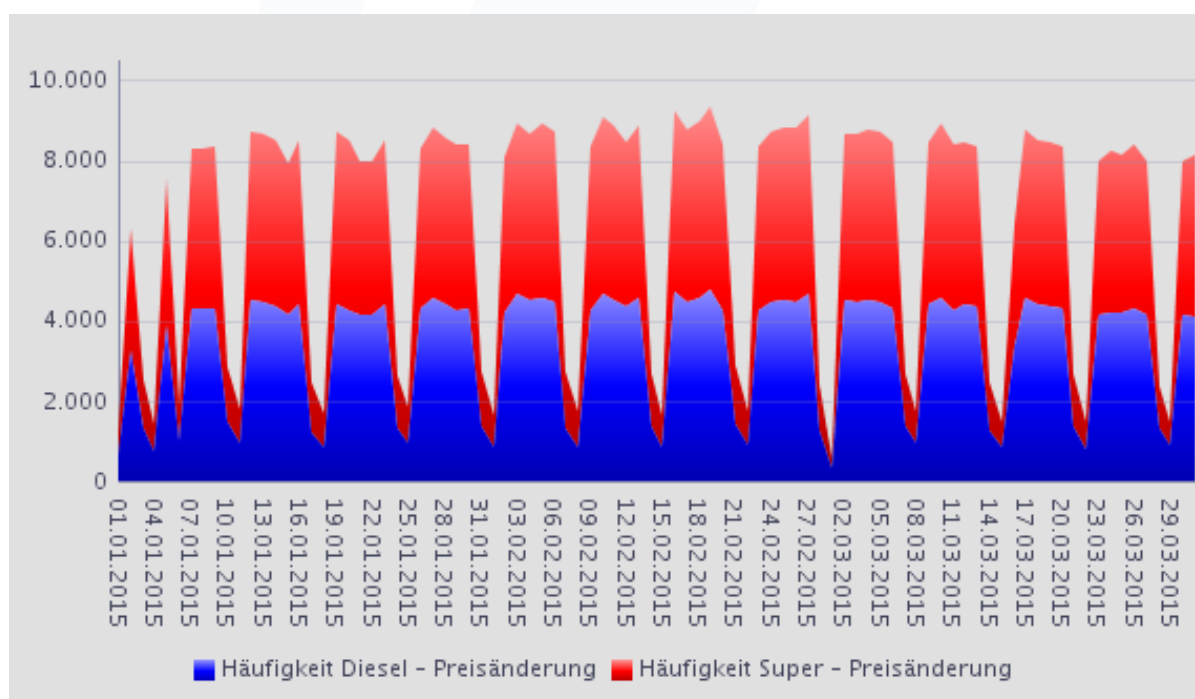
Die Registrierung von Tankstellen im Spritpreisrechner – Administrationsbereich startete am 18. Juli 2011. Das Frontend unter www.spritpreisrecher.at wurde am 16.08.2011 online geschaltet. Die Energie-Control Austria ist verpflichtet, die gemeldeten Daten in einem zusammenfassenden Bericht quartalsweise gemäß § 3 Preistransparenzverordnung Treibstoffpreise 2011 für das Bundesministerium aufzubereiten.

3. Gesetzliche Grundlage

Auf Grund des § 1a des Preistransparenzgesetzes, BGBl. Nr. 761/1992, zuletzt geändert durch das Bundesgesetz BGBl. I Nr. 54/2011, wurde folgendes mit der Preistransparenzverordnung Treibstoffpreise 2011 vom 1.8.2011 verordnet:

§ 1. (1) Betreiber von Tankstellen, die auch Verbrauchern (§ 1 KSchG) Treibstoffe gewerbsmäßig anbieten, haben jeweils die an ihrem Tankstellenareal ausgezeichneten Preise für Dieselmotorkraftstoff und Superbenzin 95 Oktan spätestens innerhalb einer halben Stunde nach der jeweiligen Preisänderung an die Preistransparenzdatenbank der E-Control in elektronischer Form zu melden. Wird um 12.00 Uhr ein neuer Treibstoffpreis festgesetzt, so ist dieser unverzüglich zu melden. Die Preismeldungen haben über eine von der E-Control zur Verfügung gestellte elektronische Plattform oder über ein automatisiertes Short Message Service - SMS - zu erfolgen. Die E-Control hat den Tankstellenbetreibern die durchgeführte Meldung zu bestätigen. Die Tankstellenbetreiber haben der E-Control zur Veröffentlichung an die Datenbank auch die Öffnungszeiten der jeweiligen Tankstelle, die Art der Betriebsform, die möglichen Zahlungsarten und Zugangsmodalitäten zu melden.

§ 3. Die E-Control ist verpflichtet, die übermittelten Daten für die Dauer von mindestens einem Jahr aufzubewahren. Sie hat quartalsweise die gemeldeten Daten in einem zusammenfassenden Bericht an den Bundesminister für Wissenschaft, Forschung und Wirtschaft aufzubereiten, wobei insbesondere Preisentwicklungen und Häufigkeit der Preisänderungen sowie der Abfragen darzustellen sind. Dieser Bericht der E-Control ist auch dem Verein für Konsumenteninformation und der Bundesarbeitskammer unter Übermittlung der elektronischen Datengrundlagen zur Verfügung zu stellen.

4. Zeitraum der Auswertung

Der folgende Bericht berücksichtigt die Preismeldungen zwischen 1. Jänner und 31. März 2015

5. Entwicklung der Besuchszahl

Die Besuche erfolgen über:

- Desktop - Anzahl der Besuche auf der Homepage-Seite über einen Computer-Browser
- Mobil - Anzahl der Besuche auf der Spritpreisrechner-Web-App über einen Browser eines Smartphones oder eines Handys

Zusätzlich werden die Preisinformationen aus der Preistransparenzdatenbank über die Internetangebote der Automobilklubs ÖAMTC und ARBÖ von Verbrauchern abgerufen. Als Besuch (Page View) zählt das Aufrufen und Schließen der Webseite, d.h. ein Besuch kann eine oder mehrere Abfragen beinhalten.

Spritpreisrechner Website-Statistik

Zusammenfassung

Besuche gesamt	1.490.659
davon Desktop	1.103.936
bzw. MobilApp	386.723

Hinzu kommen Besuche auf den Angeboten der Automobilklubs

Gesamt	1.688.614
ÖAMTC Website	1.636.078
ARBÖ	52.536



Abbildung 3: Entwicklung der Besuche

Besuche nach Bundesländern

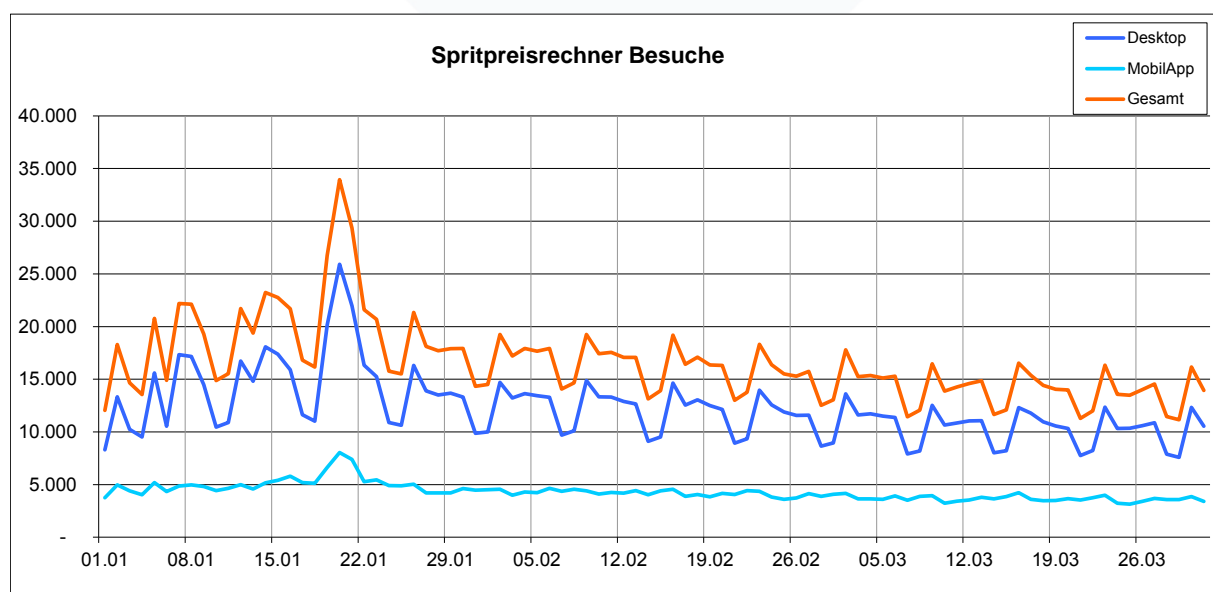

Abbildung 4: Verteilung der Besuche nach Bundesländern

6. Datenauswertungen

Die Auswertungen wurden getrennt nach Super und Diesel durchgeführt. Sie enthalten die Kennzahlen betreffend Tankstellenanzahl, Häufigkeit der Preisänderungen und Preise.

Diese Kennzahlen werden nach Bundesländern, Bezirken und Meldekanal gegliedert und tabellarisch gegebenfalls auch grafisch dargestellt. Eine Zusammenfassung erfolgt pro Auswertungsperiode, zudem wird je nach Möglichkeit auch der zeitliche Verlauf (tägliche und monatliche Entwicklung) gezeigt.

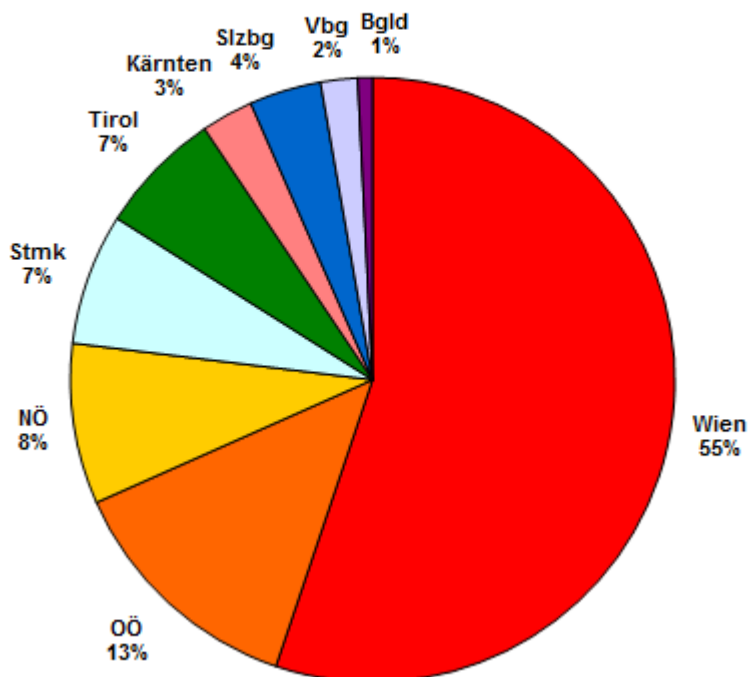
6.1. Kennzahlen

Anzahl der Tankstellen

Diese Kennzahl zeigt die Anzahl sämtlicher Tankstellen, welche in der Auswertungsperiode mindestens einmal eine Preisänderung gemeldet haben, d.h. sie enthält auch die Tankstellen, welche in dieser Periode geöffnet, geschlossen oder neu übernommen wurden. Die Anzahl der Tankstellen ist in den zusammengefassten Auswertungen für die betreffende Periode gesamt, nach Bundesländern und nach Bezirken sowie in den detaillierten Auswertungen (tägliche Entwicklung in gesamt Österreich) dargestellt.

Anzahl der Preisänderungen (Häufigkeit)

Diese Kennzahl zeigt die Anzahl sämtlicher gemeldeter Preisänderungen und wird wie folgt dargestellt:

- als absoluter Wert in den zusammengefassten Auswertungen für die betreffende Periode gesamt, nach Bundesländern, Bezirken und Meldekanal,
- als absoluter Wert in den detaillierten Auswertungen für tägliche und monatliche Entwicklung,
- Durchschnittshäufigkeit je Tankstelle in einem Bezirk, Bundesland oder gesamt (entspricht der Anzahl der Preisänderungen geteilt durch die Anzahl der Tankstellen für die Auswertungsperiode).

Preisauswertungen

Diese Auswertungen enthalten die folgenden Kennzahlen:

- Mittelwert - ist die Summe der ermittelten Preise geteilt durch die Anzahl der erfassten Preise (Preisänderungen) - d.h. kein gewichteter Mittelwert
- Median - teilt die der Größe nach sortierten Preise exakt in der Mitte.
- 1. und 3. Quartil: Quartile teilen die Preise in vier gleich große Teile ein.

Das erste Quartil teilt eine der Größe nach geordnete Liste so in zwei Teile, dass 25 % der Werte unterhalb dieses Quartils liegen und der Rest darüber. Das dritte Quartil teilt eine der Größe nach geordnete Liste so in zwei Teile, dass 75 % der Werte unterhalb dieses Quartils liegen und der Rest darüber. Das 4. Quartil ist der Maximalwert und das 2. Quartil ist der Median.

- Preisband = (3.Quartil – 1.Quartil) Absolut in EUR / Liter (€/Lit.)
- Preisband in % = Preisband/ 1.Quartil

6.2. Aufgliederung

Die Aufgliederung der Kennzahlen erfolgt gegebenenfalls nach:

- Bundesländern (9),
- Bezirken (121): um die Datenschutzregelung nicht zu verletzen, wurde eine gezielte Zusammenfassung von Bezirken vorgenommen, für diejenigen Bezirke, welche weniger als 10 Tankstellen haben.
- Meldekanal - Tankstellen haben die folgenden Möglichkeiten der Preismeldung:
 - **per SMS (sms)**: die Treibstoffart und der neue Preis werden an die SMS-Nummer gesendet. Daraufhin erhält der Sender eine Bestätigungs-SMS zur Kontrolle und der Vorgang ist abgeschlossen.
 - **per Internet (web)**: der Tankstellenbetreiber loggt sich mit seinem Benutzernamen und Passwort ein und gibt die neuen Preise ein.
 - **per Fileservice (csv³)**: größere Handelsketten und Konzerne, bei denen die Preisgestaltung zentral gesteuert wird, melden ihre Preise für alle betroffenen Tankstellen gleichzeitig.

6.3. Ergebnisse

In der Anlage befinden sich die folgenden Ergebnisse der Auswertungen:

- 1.1. Zusammenfassung der Kennzahlen für den Berichtszeitraum nach Bundesländern
- 1.2. Tankstellenanzahl und Median für "Diesel" und "Super" nach Bundesländern
- 1.3. Häufigkeit und durchschnittliche Häufigkeit (je Tankstelle) der Preisänderungen für "Diesel" und "Super" nach Bundesländern
- 1.4. Entwicklung der Kennzahlen in Österreich für "Diesel"
- 1.5. Entwicklung der Kennzahlen in Österreich für "Super"
- 1.6. Entwicklung der Spritpreise in Österreich
- 1.7. Entwicklung der Häufigkeit der Preisänderungen in Österreich

- 2.1. Entwicklung der Häufigkeit der Preisänderungen nach Bundesländern und aller Bundesländer zusammen für "Diesel"
- 2.2. Entwicklung der Häufigkeit der Preisänderungen für "Diesel" Preise (grafisch)
- 2.3. Entwicklung der Häufigkeit der Preisänderungen für "Diesel" Preise nach Bundesländern (grafisch)
- 2.4. Entwicklung der Häufigkeit der Preisänderungen nach Bundesländern und aller Bundesländer zusammen für "Super"
- 2.5. Entwicklung der Häufigkeit der Preisänderungen für "Super" Preise (grafisch)
- 2.6. Entwicklung der Häufigkeit der Preisänderungen für "Super" Preise nach Bundesländern (grafisch)

- 3.1. Entwicklung der Mittelwerte der Dieselpreise nach Bundesländern und aller Bundesländer zusammen
- 3.2. Entwicklung der Mittelwerte der Dieselpreise nach Bundesländern und Gesamt (grafisch)
- 3.3. Entwicklung der Mittelwerte der "Super" Preise nach Bundesländern und aller Bundesländer zusammen
- 3.4. Entwicklung der Mittelwerte der "Super" Preise nach Bundesländern und Gesamt (grafisch)

³ CSV – comma separated values – ist ein Dateiformat.

- 4.1. Entwicklung des Median der "Diesel" Preise nach Bundesländern und aller Bundesländer zusammen
- 4.2. Entwicklung des Median der Dieselpreise nach Bundesländern und gesamt (grafisch)
- 4.3. Entwicklung des Median der "Super" Preise nach Bundesländern und aller Bundesländer zusammen
- 4.4. Entwicklung des Median der Superpreise nach Bundesländern und gesamt (grafisch)

- 5.1. Entwicklung der Kennzahlen nach Bezirken für "Diesel"
- 5.2. Entwicklung der Kennzahlen nach Bezirken für "Super"

6. Häufigkeit der Preisänderungen durch Tankstellenbetreiber je Meldekanal nach Monaten

6.4. Erläuterungen und Anmerkungen zu den Ergebnissen

Median versus Mittelwert

Die Auswertungen enthalten das ungewichtete arithmetische Mittel (Mittelwert) aller Preise und den Median. Für die Analysen ist der Median besser geeignet als der Mittelwert, da er denjenigen Preis darstellt, welcher genau in der Mitte einer, der Größe nach geordneten Preisreihe steht. Der Mittelwert ist ungewichtet und berücksichtigt daher keine abgesetzte Menge zu den jeweiligen Preisen. Daher stellt er keinesfalls einen gewichteten Durchschnittspreis der betreffenden Auswertungsperiode in einem Bezirk, Bundesland oder insgesamt dar.

Mittelwertpreise des Spritpreisrechners versus Treibstoffmonitoring

Die Mittelwertpreise in diesen Auswertungen unterscheiden sich von denjenigen des wöchentlichen Treibstoffmonitors auf der BMWFW Homepage, welche einen gewichteten Durchschnitt darstellen. Diese fallen etwas niedriger aus, was auch zu erwarten ist, da der Absatz an den günstigeren Tankstellen tendenziell höher ist.

ANLAGE
zum Bericht Spritpreisrechner
01.01.2015 – 31.03.2015





1.1. Zusammenfassung der Kennzahlen für den Berichtszeitraum nach Bundesländern

DIESEL	Anzahl der Tankstellen	Anzahl der Änderungen (Häufigkeit)	durchschn. Häufigkeit	Preise in €/Lit.				Preisband	
				Mittelwert	Median	1. Quartil	3. Quartil	€/Liter	in %
Burgenland	123	6.582	53,51	1,132	1,138	1,099	1,166	0,067	6,10%
Kärnten	138	24.055	174,31	1,134	1,139	1,099	1,169	0,070	6,37%
Niederösterreich	537	67.503	125,70	1,128	1,133	1,091	1,162	0,071	6,51%
Oberösterreich	447	66.858	149,57	1,119	1,124	1,079	1,154	0,075	6,95%
Salzburg	114	18.674	163,81	1,135	1,139	1,094	1,173	0,079	7,22%
Steiermark	371	47.675	128,50	1,120	1,124	1,084	1,154	0,070	6,46%
Tirol	189	33.841	179,05	1,162	1,164	1,126	1,199	0,073	6,48%
Vorarlberg	69	11.497	166,62	1,168	1,169	1,139	1,199	0,060	5,27%
Wien	129	23.120	179,22	1,139	1,139	1,099	1,174	0,075	6,82%
Gesamt:	2.117	299.805	141,62	1,137	1,141	1,101	1,172	0,071	6,46%

SUPER	Anzahl der Tankstellen	Anzahl der Änderungen (Häufigkeit)	durchschn. Häufigkeit	Preise in €/Lit.				Preisband	
				Mittelwert	Median	1. Quartil	3. Quartil	€/Liter	in %
Burgenland	91	5.907	64,91	1,172	1,175	1,129	1,209	0,080	7,09%
Kärnten	124	23.462	189,21	1,169	1,174	1,128	1,206	0,078	6,91%
Niederösterreich	425	60.797	143,05	1,162	1,169	1,118	1,203	0,085	7,60%
Oberösterreich	406	63.899	157,39	1,154	1,164	1,107	1,198	0,091	8,22%
Salzburg	97	17.722	182,70	1,173	1,179	1,124	1,214	0,090	8,01%
Steiermark	309	44.021	142,46	1,158	1,164	1,109	1,199	0,090	8,12%
Tirol	179	32.506	181,60	1,206	1,209	1,169	1,242	0,073	6,24%
Vorarlberg	57	11.111	194,93	1,203	1,206	1,164	1,239	0,075	6,44%
Wien	129	22.515	174,53	1,177	1,181	1,129	1,219	0,090	7,97%
Gesamt:	1.817	281.940	155,17	1,175	1,180	1,131	1,214	0,084	7,40%

Spritpreisdatenbank – Report

Berichtszeitraum 1. Januar 2015 - 31. März 2015



1.2. Tankstellenanzahl und Median für "Diesel" und "Super" nach Bundesländern

Zeitraum: Januar - März 2015

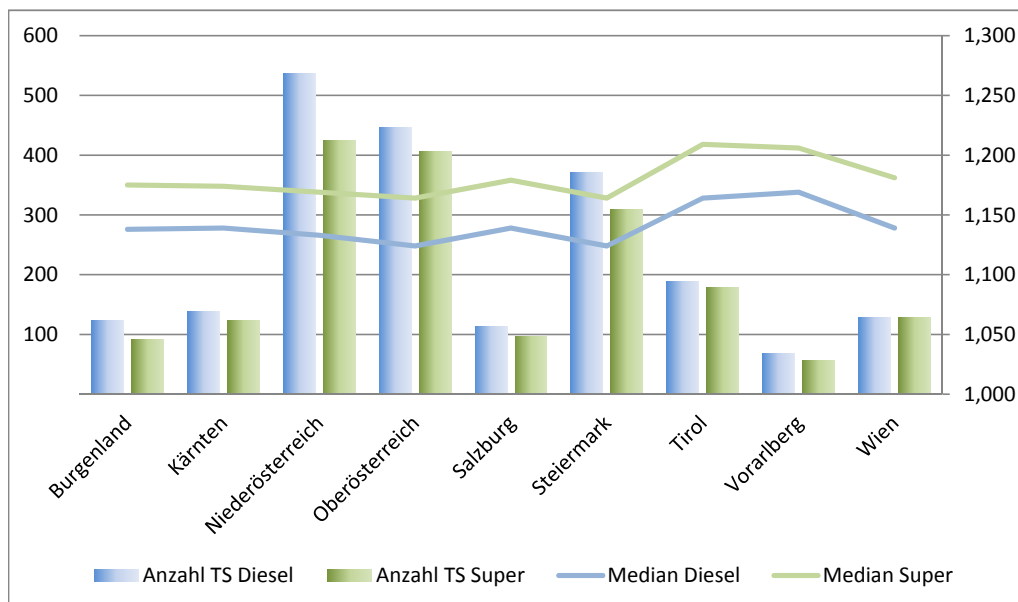

1.3. Häufigkeit und durchschnittliche Häufigkeit (je Tankstelle) der Preisänderungen für "Diesel"

Zeitraum: Januar - März 2015

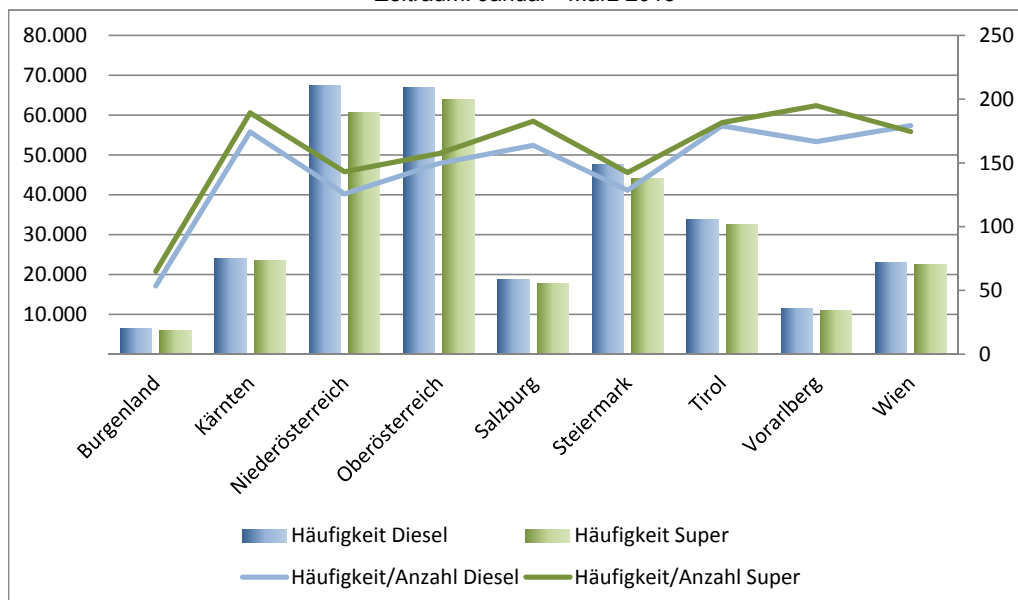

Spritpreisdatenbank – Report

Berichtszeitraum 1. Januar 2015 - 31. März 2015



1.4. Entwicklung der Kennzahlen in Österreich für "Diesel"

DIESEL	Anzahl der Tankstellen	Anzahl der Änderungen (Häufigkeit)	Durchschn. Häufigkeit	Preise in €/Lit.				Preisband	
				Mittelwert	Median	1. Quartil	3. Quartil	€/Liter	in %
Do 01.01.2015	435	662	1,52	1,104	1,099	1,079	1,119	0,040	3,71%
Fr 02.01.2015	1.080	3.255	3,01	1,127	1,119	1,098	1,149	0,051	4,64%
Sa 03.01.2015	793	1.306	1,65	1,103	1,099	1,081	1,119	0,038	3,52%
So 04.01.2015	482	756	1,57	1,097	1,089	1,074	1,114	0,040	3,72%
Mo 05.01.2015	1.258	3.897	3,10	1,119	1,109	1,089	1,139	0,050	4,59%
Di 06.01.2015	585	990	1,69	1,095	1,089	1,074	1,108	0,034	3,17%
Mi 07.01.2015	1.341	4.288	3,20	1,114	1,103	1,083	1,134	0,051	4,71%
Do 08.01.2015	1.321	4.310	3,26	1,106	1,099	1,079	1,129	0,050	4,63%
Fr 09.01.2015	1.317	4.314	3,28	1,102	1,096	1,074	1,124	0,050	4,66%
Sa 10.01.2015	824	1.463	1,78	1,079	1,074	1,059	1,094	0,035	3,31%
So 11.01.2015	603	943	1,56	1,066	1,059	1,046	1,081	0,035	3,35%
Mo 12.01.2015	1.374	4.537	3,30	1,086	1,079	1,059	1,109	0,050	4,72%
Di 13.01.2015	1.367	4.454	3,26	1,082	1,077	1,055	1,099	0,044	4,17%
Mi 14.01.2015	1.364	4.374	3,21	1,080	1,074	1,054	1,099	0,045	4,27%
Do 15.01.2015	1.314	4.131	3,14	1,075	1,069	1,049	1,094	0,045	4,29%
Fr 16.01.2015	1.341	4.438	3,31	1,077	1,072	1,053	1,099	0,046	4,37%
Sa 17.01.2015	743	1.227	1,65	1,059	1,055	1,039	1,074	0,035	3,37%
So 18.01.2015	526	847	1,61	1,049	1,046	1,029	1,064	0,035	3,40%
Mo 19.01.2015	1.360	4.394	3,23	1,062	1,058	1,034	1,084	0,050	4,84%
Di 20.01.2015	1.373	4.287	3,12	1,062	1,054	1,038	1,079	0,041	3,95%
Mi 21.01.2015	1.288	4.132	3,21	1,073	1,069	1,049	1,089	0,040	3,81%
Do 22.01.2015	1.293	4.136	3,20	1,077	1,069	1,053	1,094	0,041	3,89%
Fr 23.01.2015	1.276	4.404	3,45	1,081	1,079	1,058	1,099	0,041	3,88%
Sa 24.01.2015	738	1.328	1,80	1,063	1,062	1,044	1,079	0,035	3,35%
So 25.01.2015	544	962	1,77	1,052	1,049	1,036	1,064	0,028	2,70%
Mo 26.01.2015	1.343	4.315	3,21	1,082	1,074	1,058	1,099	0,041	3,88%
Di 27.01.2015	1.299	4.554	3,51	1,083	1,079	1,059	1,099	0,040	3,78%
Mi 28.01.2015	1.277	4.442	3,48	1,085	1,079	1,064	1,099	0,035	3,29%
Do 29.01.2015	1.247	4.274	3,43	1,088	1,084	1,067	1,104	0,037	3,47%
Fr 30.01.2015	1.266	4.297	3,39	1,090	1,087	1,068	1,109	0,041	3,84%
Sa 31.01.2015	757	1.361	1,80	1,070	1,069	1,054	1,083	0,029	2,75%
So 01.02.2015	467	838	1,79	1,060	1,059	1,044	1,074	0,030	2,87%
Mo 02.02.2015	1.379	4.197	3,04	1,086	1,082	1,062	1,104	0,042	3,95%
Di 03.02.2015	1.545	4.700	3,04	1,100	1,099	1,079	1,119	0,040	3,71%
Mi 04.02.2015	1.520	4.506	2,96	1,118	1,118	1,098	1,139	0,041	3,73%
Do 05.02.2015	1.425	4.579	3,21	1,121	1,119	1,099	1,142	0,043	3,91%
Fr 06.02.2015	1.444	4.447	3,08	1,127	1,124	1,099	1,149	0,050	4,55%
Sa 07.02.2015	762	1.340	1,76	1,111	1,108	1,094	1,129	0,035	3,20%
So 08.02.2015	482	864	1,79	1,102	1,099	1,086	1,114	0,028	2,58%
Mo 09.02.2015	1.446	4.277	2,96	1,129	1,129	1,104	1,149	0,045	4,08%
Di 10.02.2015	1.538	4.670	3,04	1,144	1,139	1,119	1,164	0,045	4,02%
Mi 11.02.2015	1.411	4.523	3,21	1,149	1,146	1,128	1,169	0,041	3,63%
Do 12.02.2015	1.337	4.377	3,27	1,148	1,144	1,126	1,168	0,042	3,73%
Fr 13.02.2015	1.408	4.574	3,25	1,154	1,149	1,129	1,174	0,045	3,99%
Sa 14.02.2015	746	1.403	1,88	1,136	1,134	1,123	1,149	0,026	2,32%
So 15.02.2015	501	847	1,69	1,125	1,123	1,110	1,139	0,029	2,61%
Mo 16.02.2015	1.459	4.737	3,25	1,155	1,152	1,134	1,174	0,040	3,53%
Di 17.02.2015	1.356	4.454	3,28	1,162	1,159	1,139	1,179	0,040	3,51%
Mi 18.02.2015	1.321	4.580	3,47	1,165	1,159	1,144	1,179	0,035	3,06%
Do 19.02.2015	1.310	4.759	3,63	1,166	1,162	1,144	1,184	0,040	3,50%
Fr 20.02.2015	1.294	4.283	3,31	1,167	1,164	1,144	1,184	0,040	3,50%
Sa 21.02.2015	784	1.452	1,85	1,149	1,147	1,134	1,159	0,025	2,20%
So 22.02.2015	494	890	1,80	1,137	1,134	1,124	1,149	0,025	2,22%

Spritpreisdatenbank – Report

Berichtszeitraum 1. Januar 2015 - 31. März 2015



1.4. Entwicklung der Kennzahlen in Österreich für "Diesel"

DIESEL	Anzahl der Tankstellen	Anzahl der Änderungen (Häufigkeit)	Durchschn. Häufigkeit	Preise in €/Lit.				Preisband	
				Mittelwert	Median	1. Quartil	3. Quartil	€/Liter	in %
Mo 23.02.2015	1.372	4.287	3,12	1,169	1,168	1,149	1,189	0,040	3,48%
Di 24.02.2015	1.325	4.445	3,35	1,175	1,169	1,154	1,194	0,040	3,47%
Mi 25.02.2015	1.283	4.504	3,51	1,176	1,169	1,152	1,194	0,042	3,65%
Do 26.02.2015	1.298	4.479	3,45	1,175	1,169	1,154	1,192	0,038	3,29%
Fr 27.02.2015	1.344	4.675	3,48	1,178	1,177	1,156	1,199	0,043	3,72%
Sa 28.02.2015	747	1.262	1,69	1,159	1,159	1,145	1,174	0,029	2,53%
So 01.03.2015	243	309	1,27	1,156	1,151	1,141	1,165	0,024	2,10%
Mo 02.03.2015	1.412	4.521	3,20	1,180	1,179	1,159	1,199	0,040	3,45%
Di 03.03.2015	1.392	4.471	3,21	1,183	1,179	1,159	1,199	0,040	3,45%
Mi 04.03.2015	1.309	4.547	3,47	1,181	1,178	1,159	1,199	0,040	3,45%
Do 05.03.2015	1.259	4.446	3,53	1,181	1,179	1,159	1,199	0,040	3,45%
Fr 06.03.2015	1.281	4.319	3,37	1,183	1,179	1,159	1,199	0,040	3,45%
Sa 07.03.2015	731	1.388	1,90	1,160	1,156	1,147	1,169	0,022	1,92%
So 08.03.2015	509	959	1,88	1,149	1,144	1,137	1,159	0,022	1,93%
Mo 09.03.2015	1.302	4.395	3,38	1,176	1,171	1,154	1,193	0,039	3,38%
Di 10.03.2015	1.305	4.570	3,50	1,179	1,174	1,158	1,197	0,039	3,37%
Mi 11.03.2015	1.231	4.284	3,48	1,176	1,169	1,154	1,194	0,040	3,47%
Do 12.03.2015	1.259	4.405	3,50	1,174	1,169	1,149	1,194	0,045	3,92%
Fr 13.03.2015	1.291	4.357	3,37	1,174	1,169	1,149	1,190	0,041	3,57%
Sa 14.03.2015	729	1.299	1,78	1,150	1,148	1,136	1,159	0,023	2,02%
So 15.03.2015	474	830	1,75	1,139	1,134	1,124	1,151	0,027	2,40%
Mo 16.03.2015	1.293	3.352	2,59	1,159	1,154	1,139	1,179	0,040	3,51%
Di 17.03.2015	1.328	4.580	3,45	1,156	1,149	1,133	1,174	0,041	3,62%
Mi 18.03.2015	1.289	4.398	3,41	1,151	1,149	1,129	1,169	0,040	3,54%
Do 19.03.2015	1.312	4.364	3,33	1,152	1,149	1,129	1,169	0,040	3,54%
Fr 20.03.2015	1.302	4.327	3,32	1,150	1,144	1,128	1,169	0,041	3,63%
Sa 21.03.2015	768	1.375	1,79	1,126	1,122	1,109	1,139	0,030	2,71%
So 22.03.2015	481	818	1,70	1,117	1,113	1,099	1,134	0,035	3,18%
Mo 23.03.2015	1.252	4.136	3,30	1,145	1,141	1,124	1,164	0,040	3,56%
Di 24.03.2015	1.229	4.220	3,43	1,148	1,144	1,124	1,165	0,041	3,65%
Mi 25.03.2015	1.226	4.191	3,42	1,147	1,142	1,125	1,164	0,039	3,47%
Do 26.03.2015	1.281	4.315	3,37	1,146	1,142	1,119	1,164	0,045	4,02%
Fr 27.03.2015	1.307	4.137	3,17	1,153	1,149	1,129	1,174	0,045	3,99%
Sa 28.03.2015	674	1.318	1,96	1,131	1,128	1,117	1,144	0,027	2,42%
So 29.03.2015	472	889	1,88	1,119	1,116	1,104	1,129	0,025	2,26%
Mo 30.03.2015	1.258	4.139	3,29	1,149	1,144	1,126	1,169	0,043	3,82%
Di 31.03.2015	1.221	4.119	3,37	1,149	1,144	1,128	1,169	0,041	3,63%

Spritpreisdatenbank – Report

Berichtszeitraum 1. Januar 2015 - 31. März 2015



1.5. Entwicklung der Kennzahlen in Österreich für "Super"

SUPER	Anzahl der Tankstellen	Anzahl der Änderungen (Häufigkeit)	Durchschn. Häufigkeit	Preise in €/Lit.				Preisband	
				Mittelwert	Median	1. Quartil	3. Quartil	€/Liter	in %
Do 01.01.2015	400	577	1,44	1,123	1,116	1,099	1,140	0,041	3,73%
Fr 02.01.2015	990	3.045	3,08	1,148	1,139	1,115	1,173	0,058	5,20%
Sa 03.01.2015	765	1.245	1,63	1,123	1,118	1,099	1,139	0,040	3,64%
So 04.01.2015	461	693	1,50	1,115	1,107	1,094	1,131	0,037	3,38%
Mo 05.01.2015	1.169	3.653	3,12	1,141	1,134	1,109	1,169	0,060	5,41%
Di 06.01.2015	550	933	1,70	1,119	1,109	1,099	1,129	0,030	2,73%
Mi 07.01.2015	1.216	3.997	3,29	1,137	1,127	1,103	1,159	0,056	5,08%
Do 08.01.2015	1.211	3.995	3,30	1,128	1,119	1,098	1,151	0,053	4,83%
Fr 09.01.2015	1.194	4.009	3,36	1,124	1,118	1,092	1,149	0,057	5,22%
Sa 10.01.2015	790	1.366	1,73	1,102	1,094	1,079	1,119	0,040	3,71%
So 11.01.2015	578	860	1,49	1,092	1,082	1,068	1,114	0,046	4,31%
Mo 12.01.2015	1.231	4.199	3,41	1,113	1,104	1,083	1,135	0,052	4,80%
Di 13.01.2015	1.219	4.227	3,47	1,109	1,099	1,080	1,129	0,049	4,54%
Mi 14.01.2015	1.229	4.146	3,37	1,106	1,099	1,078	1,129	0,051	4,73%
Do 15.01.2015	1.176	3.793	3,23	1,101	1,094	1,074	1,122	0,048	4,47%
Fr 16.01.2015	1.207	4.059	3,36	1,109	1,104	1,084	1,129	0,045	4,15%
Sa 17.01.2015	735	1.246	1,70	1,090	1,087	1,069	1,105	0,036	3,37%
So 18.01.2015	511	865	1,69	1,079	1,074	1,062	1,094	0,032	3,01%
Mo 19.01.2015	1.243	4.299	3,46	1,091	1,087	1,064	1,114	0,050	4,70%
Di 20.01.2015	1.256	4.203	3,35	1,092	1,084	1,067	1,114	0,047	4,40%
Mi 21.01.2015	1.179	3.869	3,28	1,106	1,100	1,084	1,124	0,040	3,69%
Do 22.01.2015	1.176	3.851	3,27	1,110	1,104	1,084	1,129	0,045	4,15%
Fr 23.01.2015	1.178	4.108	3,49	1,114	1,109	1,089	1,136	0,047	4,32%
Sa 24.01.2015	711	1.313	1,85	1,097	1,094	1,078	1,112	0,034	3,15%
So 25.01.2015	522	889	1,70	1,086	1,081	1,069	1,097	0,028	2,62%
Mo 26.01.2015	1.234	3.999	3,24	1,115	1,109	1,088	1,131	0,043	3,95%
Di 27.01.2015	1.186	4.283	3,61	1,115	1,109	1,089	1,134	0,045	4,13%
Mi 28.01.2015	1.167	4.101	3,51	1,116	1,109	1,093	1,134	0,041	3,75%
Do 29.01.2015	1.164	4.153	3,57	1,117	1,109	1,094	1,135	0,041	3,75%
Fr 30.01.2015	1.167	4.118	3,53	1,120	1,116	1,097	1,139	0,042	3,83%
Sa 31.01.2015	716	1.358	1,90	1,099	1,096	1,084	1,113	0,029	2,68%
So 01.02.2015	465	827	1,78	1,088	1,085	1,071	1,104	0,033	3,08%
Mo 02.02.2015	1.242	3.896	3,14	1,115	1,109	1,089	1,135	0,046	4,22%
Di 03.02.2015	1.359	4.222	3,11	1,132	1,129	1,109	1,154	0,045	4,06%
Mi 04.02.2015	1.368	4.173	3,05	1,151	1,149	1,129	1,174	0,045	3,99%
Do 05.02.2015	1.281	4.358	3,40	1,154	1,149	1,129	1,174	0,045	3,99%
Fr 06.02.2015	1.305	4.248	3,26	1,158	1,157	1,134	1,179	0,045	3,97%
Sa 07.02.2015	779	1.414	1,82	1,142	1,138	1,124	1,159	0,035	3,11%
So 08.02.2015	486	880	1,81	1,132	1,128	1,116	1,148	0,032	2,87%
Mo 09.02.2015	1.301	4.065	3,12	1,159	1,159	1,136	1,179	0,043	3,79%
Di 10.02.2015	1.349	4.391	3,26	1,173	1,169	1,149	1,194	0,045	3,92%
Mi 11.02.2015	1.288	4.366	3,39	1,177	1,177	1,153	1,199	0,046	3,99%
Do 12.02.2015	1.207	4.090	3,39	1,176	1,174	1,153	1,194	0,041	3,56%
Fr 13.02.2015	1.282	4.323	3,37	1,181	1,179	1,159	1,199	0,040	3,45%
Sa 14.02.2015	694	1.299	1,87	1,160	1,159	1,144	1,174	0,030	2,62%
So 15.02.2015	481	809	1,68	1,149	1,144	1,132	1,164	0,032	2,83%
Mo 16.02.2015	1.283	4.515	3,52	1,177	1,174	1,156	1,199	0,043	3,72%
Di 17.02.2015	1.229	4.306	3,50	1,183	1,179	1,159	1,199	0,040	3,45%
Mi 18.02.2015	1.202	4.372	3,64	1,186	1,183	1,164	1,199	0,035	3,01%
Do 19.02.2015	1.219	4.580	3,76	1,187	1,182	1,164	1,200	0,036	3,09%
Fr 20.02.2015	1.194	4.140	3,47	1,188	1,184	1,166	1,209	0,043	3,69%
Sa 21.02.2015	754	1.424	1,89	1,171	1,169	1,154	1,185	0,031	2,69%
So 22.02.2015	464	838	1,81	1,158	1,154	1,144	1,169	0,025	2,19%

Spritpreisdatenbank – Report

Berichtszeitraum 1. Januar 2015 - 31. März 2015



1.5. Entwicklung der Kennzahlen in Österreich für "Super"

SUPER	Anzahl der Tankstellen	Anzahl der Änderungen (Häufigkeit)	Durchschn. Häufigkeit	Preise in €/Lit.				Preisband	
				Mittelwert	Median	1. Quartil	3. Quartil	€/Liter	in %
Mo 23.02.2015	1.246	4.085	3,28	1,189	1,188	1,169	1,209	0,040	3,42%
Di 24.02.2015	1.209	4.279	3,54	1,196	1,191	1,174	1,216	0,042	3,58%
Mi 25.02.2015	1.169	4.311	3,69	1,197	1,191	1,174	1,219	0,045	3,83%
Do 26.02.2015	1.195	4.323	3,62	1,197	1,192	1,174	1,214	0,040	3,41%
Fr 27.02.2015	1.232	4.441	3,60	1,202	1,199	1,179	1,219	0,040	3,39%
Sa 28.02.2015	712	1.147	1,61	1,185	1,179	1,169	1,197	0,028	2,40%
So 01.03.2015	240	295	1,23	1,178	1,173	1,164	1,187	0,023	1,98%
Mo 02.03.2015	1.277	4.140	3,24	1,209	1,205	1,188	1,229	0,041	3,45%
Di 03.03.2015	1.274	4.192	3,29	1,215	1,209	1,189	1,234	0,045	3,78%
Mi 04.03.2015	1.208	4.211	3,49	1,217	1,214	1,194	1,239	0,045	3,77%
Do 05.03.2015	1.184	4.278	3,61	1,219	1,218	1,194	1,239	0,045	3,77%
Fr 06.03.2015	1.189	4.115	3,46	1,219	1,214	1,194	1,239	0,045	3,77%
Sa 07.03.2015	671	1.299	1,94	1,197	1,192	1,179	1,209	0,030	2,54%
So 08.03.2015	466	792	1,70	1,189	1,183	1,171	1,200	0,029	2,48%
Mo 09.03.2015	1.198	4.051	3,38	1,216	1,213	1,193	1,234	0,041	3,44%
Di 10.03.2015	1.193	4.338	3,64	1,221	1,219	1,198	1,239	0,041	3,42%
Mi 11.03.2015	1.151	4.125	3,58	1,220	1,214	1,198	1,239	0,041	3,42%
Do 12.03.2015	1.183	4.065	3,44	1,221	1,214	1,197	1,243	0,046	3,84%
Fr 13.03.2015	1.192	3.993	3,35	1,226	1,219	1,200	1,244	0,044	3,67%
Sa 14.03.2015	667	1.192	1,79	1,203	1,199	1,189	1,214	0,025	2,10%
So 15.03.2015	434	667	1,54	1,196	1,191	1,184	1,208	0,024	2,03%
Mo 16.03.2015	1.162	3.057	2,63	1,219	1,214	1,199	1,237	0,038	3,17%
Di 17.03.2015	1.215	4.211	3,47	1,221	1,217	1,199	1,239	0,040	3,34%
Mi 18.03.2015	1.180	4.091	3,47	1,218	1,214	1,197	1,239	0,042	3,51%
Do 19.03.2015	1.188	4.097	3,45	1,220	1,214	1,199	1,239	0,040	3,34%
Fr 20.03.2015	1.191	4.019	3,37	1,219	1,214	1,198	1,239	0,041	3,42%
Sa 21.03.2015	699	1.292	1,85	1,195	1,192	1,181	1,207	0,026	2,20%
So 22.03.2015	426	675	1,58	1,186	1,182	1,173	1,199	0,026	2,22%
Mo 23.03.2015	1.148	3.840	3,34	1,216	1,209	1,194	1,234	0,040	3,35%
Di 24.03.2015	1.146	4.019	3,51	1,219	1,214	1,198	1,239	0,041	3,42%
Mi 25.03.2015	1.141	3.970	3,48	1,221	1,217	1,199	1,239	0,040	3,34%
Do 26.03.2015	1.179	4.071	3,45	1,222	1,218	1,199	1,239	0,040	3,34%
Fr 27.03.2015	1.203	3.836	3,19	1,233	1,229	1,209	1,254	0,045	3,72%
Sa 28.03.2015	600	1.034	1,72	1,213	1,209	1,199	1,224	0,025	2,09%
So 29.03.2015	367	582	1,59	1,202	1,199	1,189	1,211	0,022	1,85%
Mo 30.03.2015	1.173	3.823	3,26	1,233	1,229	1,209	1,253	0,044	3,64%
Di 31.03.2015	1.142	3.996	3,50	1,230	1,227	1,209	1,249	0,040	3,31%

Spritpreisdatenbank – Report

Berichtszeitraum 1. Januar 2015 - 31. März 2015



E-CONTROL

1.6. Entwicklung der Spritpreise in Österreich

Entwicklung Median für "Diesel" und "Super" Preise in Österreich

Zeitraum: Januar - März 2015

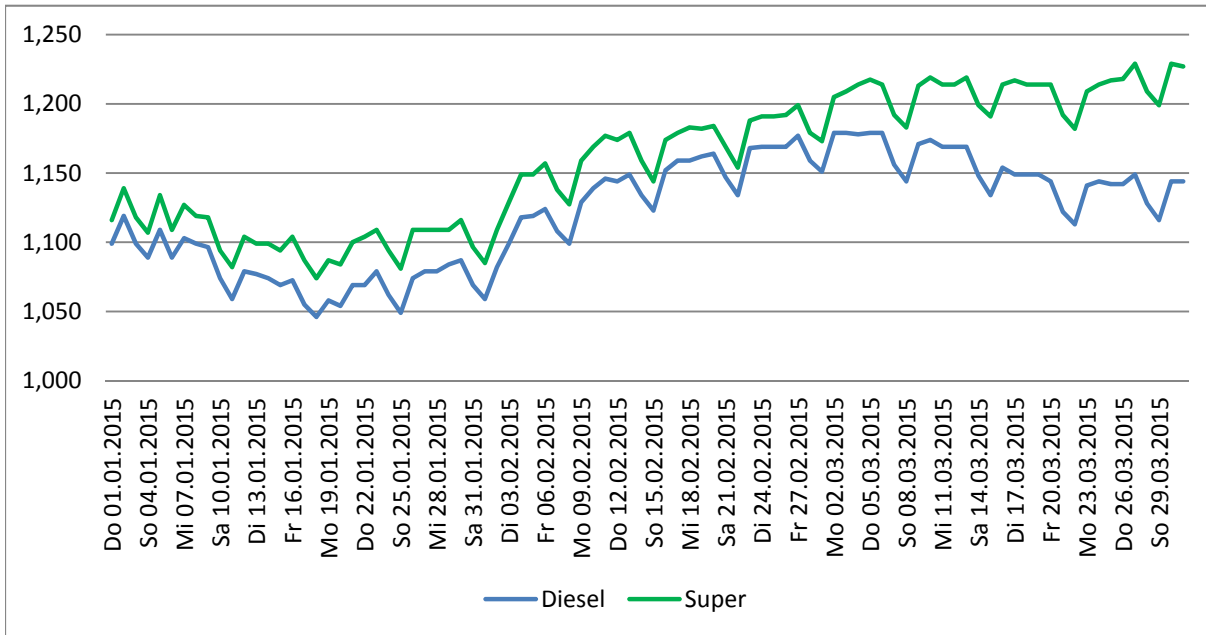

1.7. Entwicklung der Häufigkeit der Preisänderungen in Österreich

Entwicklung der Häufigkeit der Preisänderungen für "Diesel" und "Super" Preise

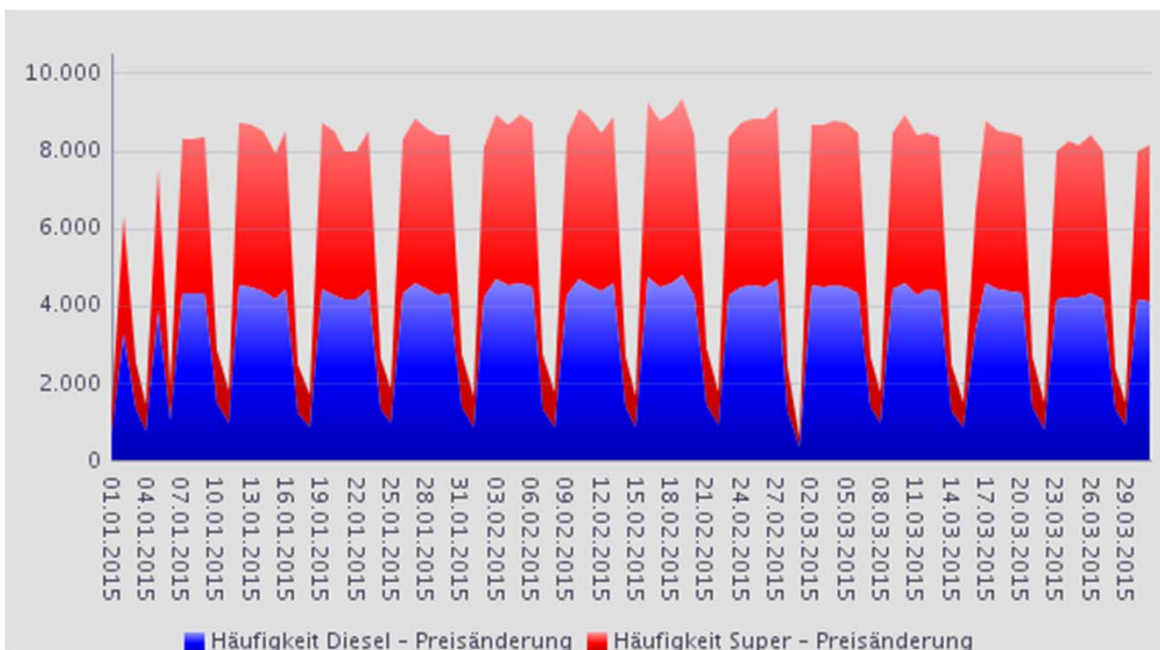

2.1. Entwicklung der Häufigkeit der Preisänderungen nach Bundesländern und aller Bundesländer zusammen für "Diesel"

DIESEL	Burgenland	Kärnten	Niederösterreich	Oberösterreich	Salzburg	Steiermark	Tirol	Vorarlberg	Wien	Gesamt
Do 01.01.2015	17	61	108	153	57	90	84	49	43	662
Fr 02.01.2015	55	270	707	611	219	593	385	158	257	3.255
Sa 03.01.2015	34	142	222	356	81	199	122	60	90	1.306
So 04.01.2015	5	77	143	194	66	95	88	38	50	756
Mo 05.01.2015	112	288	894	857	232	649	395	167	303	3.897
Di 06.01.2015	13	66	211	274	80	146	77	45	78	990
Mi 07.01.2015	95	328	961	982	278	694	445	167	338	4.288
Do 08.01.2015	117	344	994	896	269	713	455	156	366	4.310
Fr 09.01.2015	113	349	949	910	260	734	444	187	368	4.314
Sa 10.01.2015	18	155	287	317	108	242	166	71	99	1.463
So 11.01.2015	12	90	204	219	58	161	81	52	66	943
Mo 12.01.2015	115	334	1.044	1.007	271	741	506	181	338	4.537
Di 13.01.2015	103	341	1.019	1.029	281	717	459	162	343	4.454
Mi 14.01.2015	134	341	1.071	897	274	691	455	161	350	4.374
Do 15.01.2015	101	295	932	957	266	701	460	160	259	4.131
Fr 16.01.2015	116	348	1.023	953	268	699	502	180	349	4.438
Sa 17.01.2015	15	124	287	288	70	154	153	53	83	1.227
So 18.01.2015	16	96	189	189	61	98	120	31	47	847
Mo 19.01.2015	103	347	994	860	288	755	545	178	324	4.394
Di 20.01.2015	94	313	1.069	818	273	715	488	162	355	4.287
Mi 21.01.2015	110	318	932	832	251	677	515	165	332	4.132
Do 22.01.2015	102	313	950	944	257	617	477	151	325	4.136
Fr 23.01.2015	99	364	946	971	272	754	493	172	333	4.404
Sa 24.01.2015	11	131	277	287	107	175	190	47	103	1.328
So 25.01.2015	7	116	203	235	75	110	108	58	50	962
Mo 26.01.2015	92	349	952	900	277	692	531	164	358	4.315
Di 27.01.2015	94	358	1.046	1.002	280	733	501	169	371	4.554
Mi 28.01.2015	83	366	1.011	975	286	713	498	162	348	4.442
Do 29.01.2015	74	341	1.013	894	257	708	478	164	345	4.274
Fr 30.01.2015	82	338	962	962	256	691	504	139	363	4.297
Sa 31.01.2015	14	137	318	330	84	193	141	43	101	1.361
So 01.02.2015	5	74	226	190	85	96	100	28	34	838
Mo 02.02.2015	117	328	910	953	255	665	507	175	287	4.197
Di 03.02.2015	115	332	1.097	1.024	286	737	530	192	387	4.700
Mi 04.02.2015	95	338	1.007	1.030	292	711	504	190	339	4.506
Do 05.02.2015	116	363	1.037	974	298	717	542	187	345	4.579
Fr 06.02.2015	140	350	984	1.006	273	708	493	158	335	4.447
Sa 07.02.2015	14	115	300	303	85	235	124	41	123	1.340
So 08.02.2015	5	107	150	216	79	129	90	27	61	864
Mo 09.02.2015	91	358	916	963	255	701	470	176	347	4.277
Di 10.02.2015	129	352	1.030	1.073	283	744	532	167	360	4.670
Mi 11.02.2015	101	372	968	1.102	290	688	491	167	344	4.523
Do 12.02.2015	94	337	1.031	959	285	723	457	160	331	4.377
Fr 13.02.2015	111	332	1.018	1.081	280	769	473	152	358	4.574
Sa 14.02.2015	15	122	286	401	105	164	173	57	80	1.403
So 15.02.2015	11	78	201	224	48	77	109	46	53	847
Mo 16.02.2015	89	399	1.101	1.081	305	705	508	183	366	4.737
Di 17.02.2015	96	368	972	1.040	266	635	505	180	392	4.454
Mi 18.02.2015	98	396	1.005	1.016	280	700	522	197	366	4.580
Do 19.02.2015	117	425	1.025	1.098	291	785	508	165	345	4.759
Fr 20.02.2015	100	341	929	987	277	689	495	148	317	4.283
Sa 21.02.2015	14	149	325	342	87	211	154	64	106	1.452
So 22.02.2015	8	91	218	225	74	111	100	29	34	890
Mo 23.02.2015	98	354	937	987	258	684	471	162	336	4.287
Di 24.02.2015	102	385	972	981	296	731	479	171	328	4.445
Mi 25.02.2015	100	370	963	1.036	286	731	496	161	361	4.504
Do 26.02.2015	87	387	985	1.028	267	712	479	170	364	4.479
Fr 27.02.2015	105	379	1.028	1.128	260	729	501	170	375	4.675
Sa 28.02.2015	11	115	267	307	80	195	130	52	105	1.262
So 01.03.2015	4	21	57	92	28	40	35	15	17	309



2.1. Entwicklung der Häufigkeit der Preisänderungen nach Bundesländern und aller Bundesländer zusammen für "Diesel"

DIESEL	Burgenland	Kärnten	Niederösterreich	Oberösterreich	Salzburg	Steiermark	Tirol	Vorarlberg	Wien	Gesamt
Mo 02.03.2015	114	373	998	1.052	259	707	502	169	347	4.521
Di 03.03.2015	130	328	1.013	1.015	258	705	506	163	353	4.471
Mi 04.03.2015	113	346	1.015	1.027	283	774	477	171	341	4.547
Do 05.03.2015	93	351	990	963	269	761	456	177	386	4.446
Fr 06.03.2015	92	357	942	910	258	788	467	153	352	4.319
Sa 07.03.2015	15	132	290	346	82	187	163	68	105	1.388
So 08.03.2015	10	76	230	284	66	90	117	44	42	959
Mo 09.03.2015	90	346	963	968	260	749	514	162	343	4.395
Di 10.03.2015	105	372	1.058	992	278	731	521	167	346	4.570
Mi 11.03.2015	92	354	965	879	285	653	525	175	356	4.284
Do 12.03.2015	90	327	1.048	956	263	675	527	139	380	4.405
Fr 13.03.2015	95	319	981	924	273	714	544	161	346	4.357
Sa 14.03.2015	11	110	331	310	82	160	168	45	82	1.299
So 15.03.2015	9	57	224	237	42	64	98	47	52	830
Mo 16.03.2015	76	247	761	710	193	591	412	122	240	3.352
Di 17.03.2015	109	357	1.025	989	278	755	545	147	375	4.580
Mi 18.03.2015	104	321	1.023	957	257	718	521	152	345	4.398
Do 19.03.2015	108	345	939	1.005	270	691	511	149	346	4.364
Fr 20.03.2015	96	344	990	988	246	715	490	145	313	4.327
Sa 21.03.2015	23	80	322	336	84	211	179	48	92	1.375
So 22.03.2015	13	94	224	176	46	108	77	35	45	818
Mo 23.03.2015	95	313	980	872	244	677	471	162	322	4.136
Di 24.03.2015	89	348	948	889	272	702	489	161	322	4.220
Mi 25.03.2015	86	320	954	909	260	689	503	154	316	4.191
Do 26.03.2015	108	337	957	948	274	702	485	151	353	4.315
Fr 27.03.2015	77	319	989	841	276	658	517	160	300	4.137
Sa 28.03.2015	14	103	325	301	78	175	176	58	88	1.318
So 29.03.2015	6	83	232	276	30	86	91	39	46	889
Mo 30.03.2015	88	324	956	921	253	619	488	158	332	4.139
Di 31.03.2015	87	294	967	931	239	648	457	173	323	4.119

2.2. Entwicklung der Häufigkeit der Preisänderungen für "Diesel" Preise

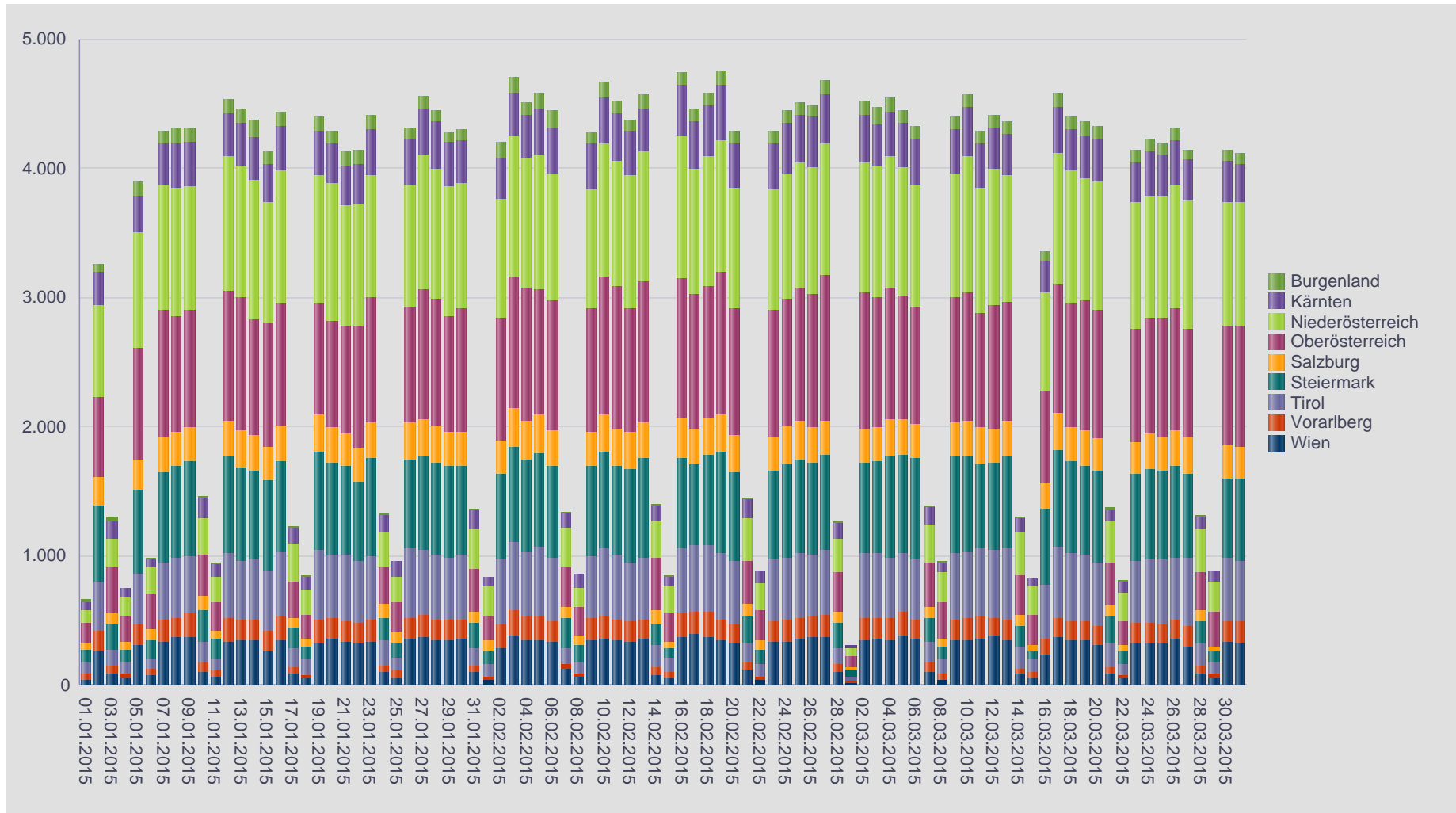

2.3. Entwicklung der Häufigkeit der Preisänderungen für "Diesel" Preise nach Bundesländern



2.4. Entwicklung der Häufigkeit der Preisänderungen nach Bundesländern und aller Bundesländer zusammen für "Super"

SUPER	Burgenland	Kärnten	Niederösterreich	Oberösterreich	Salzburg	Steiermark	Tirol	Vorarlberg	Wien	Gesamt
Do 01.01.2015	15	58	111	124	48	85	50	43	43	577
Fr 02.01.2015	47	254	642	604	211	524	362	144	257	3.045
Sa 03.01.2015	27	132	236	324	75	188	114	53	96	1.245
So 04.01.2015	6	82	142	166	54	93	76	29	45	693
Mo 05.01.2015	99	319	809	795	211	599	375	153	293	3.653
Di 06.01.2015	12	58	224	246	70	140	76	41	66	933
Mi 07.01.2015	84	338	861	923	257	631	402	160	341	3.997
Do 08.01.2015	109	361	877	859	254	631	396	146	362	3.995
Fr 09.01.2015	96	321	864	909	248	667	396	176	332	4.009
Sa 10.01.2015	22	113	290	292	101	250	135	74	89	1.366
So 11.01.2015	11	85	176	200	57	143	84	53	51	860
Mo 12.01.2015	92	317	935	954	237	680	495	170	319	4.199
Di 13.01.2015	90	342	914	984	260	676	436	182	343	4.227
Mi 14.01.2015	107	338	935	949	254	653	416	146	348	4.146
Do 15.01.2015	91	295	799	882	252	647	419	143	265	3.793
Fr 16.01.2015	86	325	903	876	249	663	463	172	322	4.059
Sa 17.01.2015	16	112	292	299	68	160	143	57	99	1.246
So 18.01.2015	12	96	188	216	46	98	111	51	47	865
Mo 19.01.2015	93	337	938	902	277	709	542	167	334	4.299
Di 20.01.2015	83	317	966	892	267	685	469	153	371	4.203
Mi 21.01.2015	96	313	802	832	230	602	490	177	327	3.869
Do 22.01.2015	93	304	818	890	249	574	451	157	315	3.851
Fr 23.01.2015	88	347	863	901	269	682	465	169	324	4.108
Sa 24.01.2015	9	129	276	263	109	174	189	59	105	1.313
So 25.01.2015	5	103	202	213	76	95	101	48	46	889
Mo 26.01.2015	85	331	866	791	246	640	517	164	359	3.999
Di 27.01.2015	92	348	957	922	280	665	497	172	350	4.283
Mi 28.01.2015	82	352	901	842	270	673	477	165	339	4.101
Do 29.01.2015	72	344	939	871	261	656	502	162	346	4.153
Fr 30.01.2015	79	347	882	899	249	672	494	134	362	4.118
Sa 31.01.2015	16	138	312	327	94	163	164	42	102	1.358
So 01.02.2015	5	69	205	200	61	99	120	21	47	827
Mo 02.02.2015	99	327	820	898	235	607	479	148	283	3.896
Di 03.02.2015	104	308	907	962	263	654	500	176	348	4.222
Mi 04.02.2015	87	333	870	972	260	652	485	186	328	4.173
Do 05.02.2015	112	359	949	926	290	697	500	174	351	4.358
Fr 06.02.2015	109	376	895	986	252	667	471	156	336	4.248
Sa 07.02.2015	15	114	290	305	100	244	183	64	99	1.414
So 08.02.2015	5	113	151	209	73	147	77	48	57	880
Mo 09.02.2015	88	337	844	943	252	671	442	177	311	4.065
Di 10.02.2015	102	351	935	1.034	267	678	492	191	341	4.391
Mi 11.02.2015	88	343	929	1.070	281	681	466	171	337	4.366
Do 12.02.2015	85	332	935	909	273	669	397	163	327	4.090
Fr 13.02.2015	95	336	915	1.059	261	679	476	141	361	4.323
Sa 14.02.2015	11	121	284	379	103	163	119	54	65	1.299
So 15.02.2015	11	73	201	190	49	68	128	51	38	809
Mo 16.02.2015	89	378	986	1.067	285	670	531	171	338	4.515
Di 17.02.2015	89	360	931	1.034	248	618	484	163	379	4.306
Mi 18.02.2015	95	380	944	1.000	272	666	464	186	365	4.372
Do 19.02.2015	106	420	957	1.084	289	725	489	169	341	4.580
Fr 20.02.2015	88	332	895	960	263	655	482	150	315	4.140
Sa 21.02.2015	14	133	301	339	81	214	159	77	106	1.424
So 22.02.2015	9	92	196	204	75	106	93	28	35	838
Mo 23.02.2015	87	371	873	942	243	617	469	161	322	4.085
Di 24.02.2015	93	382	910	962	274	674	487	159	338	4.279
Mi 25.02.2015	98	356	898	1.035	276	710	417	157	364	4.311
Do 26.02.2015	80	368	901	1.015	265	685	495	165	349	4.323
Fr 27.02.2015	97	368	915	1.084	254	666	510	174	373	4.441
Sa 28.02.2015	9	105	236	266	67	184	131	59	90	1.147
So 01.03.2015	4	19	56	86	25	38	35	12	20	295



2.4. Entwicklung der Häufigkeit der Preisänderungen nach Bundesländern und aller Bundesländer zusammen für "Super"

SUPER	Burgenland	Kärnten	Niederösterreich	Oberösterreich	Salzburg	Steiermark	Tirol	Vorarlberg	Wien	Gesamt
Mo 02.03.2015	95	351	882	968	249	619	487	153	336	4.140
Di 03.03.2015	114	321	901	959	256	636	516	141	348	4.192
Mi 04.03.2015	96	332	888	935	288	696	480	155	341	4.211
Do 05.03.2015	81	336	936	972	268	702	454	157	372	4.278
Fr 06.03.2015	87	337	876	924	259	704	431	134	363	4.115
Sa 07.03.2015	16	119	284	343	84	160	142	43	108	1.299
So 08.03.2015	11	59	176	213	60	80	113	37	43	792
Mo 09.03.2015	80	329	845	908	238	677	482	144	348	4.051
Di 10.03.2015	101	355	929	997	261	695	513	138	349	4.338
Mi 11.03.2015	89	350	903	895	268	623	501	151	345	4.125
Do 12.03.2015	88	338	930	912	236	594	492	131	344	4.065
Fr 13.03.2015	88	299	885	847	246	625	537	144	322	3.993
Sa 14.03.2015	8	104	283	271	81	144	170	55	76	1.192
So 15.03.2015	8	43	152	174	46	61	90	56	37	667
Mo 16.03.2015	73	264	639	672	177	532	358	110	232	3.057
Di 17.03.2015	100	347	884	931	258	662	533	133	363	4.211
Mi 18.03.2015	89	319	888	905	246	641	512	158	333	4.091
Do 19.03.2015	100	354	850	949	236	641	492	147	328	4.097
Fr 20.03.2015	77	334	853	923	241	646	482	147	316	4.019
Sa 21.03.2015	20	81	295	302	84	169	190	62	89	1.292
So 22.03.2015	12	82	162	137	39	91	74	33	45	675
Mo 23.03.2015	87	320	851	804	233	610	461	157	317	3.840
Di 24.03.2015	78	352	844	859	265	647	497	166	311	4.019
Mi 25.03.2015	83	314	843	883	253	641	488	147	318	3.970
Do 26.03.2015	97	327	878	938	255	625	484	147	320	4.071
Fr 27.03.2015	68	313	867	805	256	592	507	149	279	3.836
Sa 28.03.2015	13	99	187	252	62	146	169	50	56	1.034
So 29.03.2015	5	57	129	198	20	68	44	34	27	582
Mo 30.03.2015	70	308	812	862	245	569	459	151	347	3.823
Di 31.03.2015	84	306	896	894	246	603	460	167	340	3.996

2.6. Entwicklung der Häufigkeit für "Super" Preise nach Bundesländern

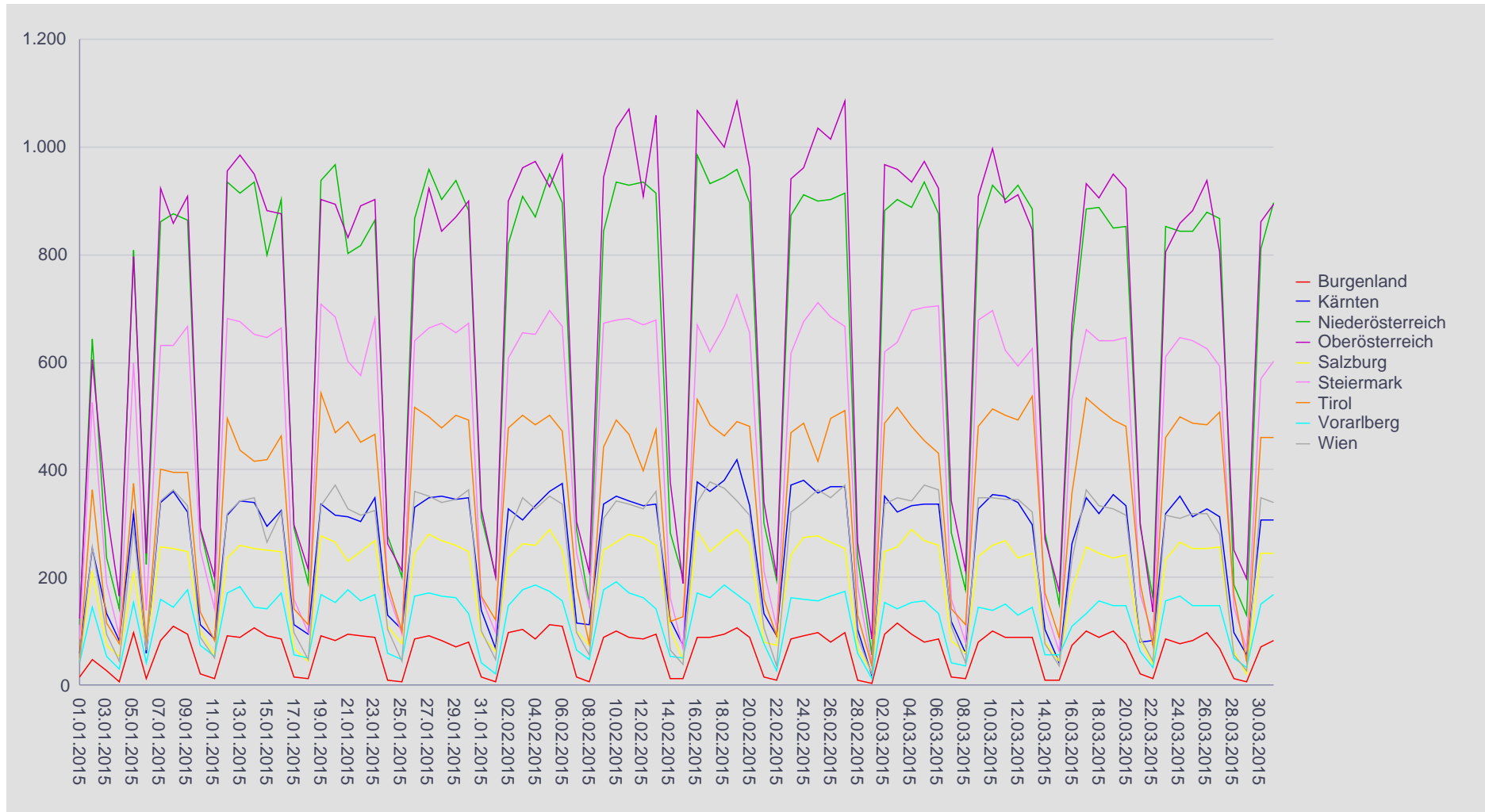

Spritpreisdatenbank – Report



Berichtszeitraum 1. Januar 2015 - 31. März 2015

E-CONTROL

3.1. Entwicklung der Mittelwerte der Dieselpreise nach Bundesländern und aller Bundesländer zusammen

DIESEL	Burgenland	Kärnten	Nieder österreich	Oberöster reich	Salzburg	Steier mark	Tirol	Vorarl berg	Wien	Gesamt
Do 01.01.2015	1,112	1,107	1,097	1,089	1,100	1,088	1,135	1,150	1,101	1,104
Fr 02.01.2015	1,126	1,123	1,119	1,111	1,126	1,107	1,175	1,177	1,131	1,127
Sa 03.01.2015	1,107	1,100	1,102	1,087	1,102	1,090	1,146	1,155	1,113	1,103
So 04.01.2015	1,089	1,092	1,095	1,077	1,099	1,085	1,138	1,148	1,096	1,097
Mo 05.01.2015	1,120	1,117	1,114	1,102	1,116	1,105	1,165	1,170	1,126	1,119
Di 06.01.2015	1,102	1,097	1,099	1,080	1,093	1,088	1,118	1,145	1,098	1,095
Mi 07.01.2015	1,125	1,117	1,113	1,095	1,111	1,099	1,161	1,160	1,119	1,114
Do 08.01.2015	1,110	1,106	1,104	1,086	1,105	1,092	1,146	1,155	1,110	1,106
Fr 09.01.2015	1,107	1,102	1,100	1,086	1,098	1,088	1,141	1,149	1,107	1,102
Sa 10.01.2015	1,085	1,085	1,078	1,063	1,069	1,071	1,104	1,127	1,076	1,079
So 11.01.2015	1,075	1,074	1,066	1,050	1,060	1,058	1,093	1,114	1,059	1,066
Mo 12.01.2015	1,099	1,090	1,086	1,067	1,080	1,076	1,121	1,132	1,089	1,086
Di 13.01.2015	1,096	1,086	1,084	1,061	1,076	1,072	1,121	1,130	1,087	1,082
Mi 14.01.2015	1,088	1,079	1,080	1,060	1,074	1,069	1,119	1,126	1,084	1,080
Do 15.01.2015	1,084	1,078	1,076	1,060	1,069	1,063	1,109	1,116	1,076	1,075
Fr 16.01.2015	1,082	1,080	1,077	1,059	1,076	1,065	1,108	1,116	1,078	1,077
Sa 17.01.2015	1,057	1,067	1,057	1,045	1,047	1,054	1,086	1,093	1,056	1,059
So 18.01.2015	1,051	1,051	1,052	1,029	1,039	1,049	1,071	1,091	1,045	1,049
Mo 19.01.2015	1,066	1,055	1,061	1,044	1,062	1,054	1,089	1,107	1,067	1,062
Di 20.01.2015	1,063	1,055	1,056	1,047	1,064	1,052	1,099	1,117	1,060	1,062
Mi 21.01.2015	1,072	1,071	1,067	1,059	1,078	1,061	1,101	1,121	1,078	1,073
Do 22.01.2015	1,078	1,080	1,071	1,063	1,084	1,064	1,109	1,122	1,078	1,077
Fr 23.01.2015	1,082	1,082	1,075	1,065	1,090	1,067	1,114	1,129	1,088	1,081
Sa 24.01.2015	1,059	1,065	1,058	1,048	1,067	1,048	1,090	1,110	1,071	1,063
So 25.01.2015	1,045	1,050	1,051	1,037	1,058	1,042	1,073	1,098	1,054	1,052
Mo 26.01.2015	1,086	1,080	1,080	1,065	1,089	1,066	1,115	1,130	1,084	1,082
Di 27.01.2015	1,084	1,083	1,077	1,071	1,092	1,069	1,113	1,133	1,090	1,083
Mi 28.01.2015	1,079	1,086	1,080	1,071	1,096	1,071	1,116	1,133	1,093	1,085
Do 29.01.2015	1,087	1,092	1,081	1,075	1,101	1,072	1,119	1,134	1,095	1,088
Fr 30.01.2015	1,085	1,100	1,083	1,076	1,103	1,072	1,121	1,132	1,102	1,090
Sa 31.01.2015	1,063	1,075	1,066	1,057	1,076	1,055	1,101	1,101	1,080	1,070
So 01.02.2015	1,052	1,069	1,059	1,041	1,065	1,051	1,086	1,095	1,069	1,060
Mo 02.02.2015	1,081	1,088	1,082	1,068	1,093	1,072	1,119	1,125	1,098	1,086
Di 03.02.2015	1,087	1,107	1,094	1,087	1,109	1,085	1,129	1,135	1,112	1,100
Mi 04.02.2015	1,110	1,124	1,111	1,110	1,124	1,106	1,143	1,147	1,124	1,118
Do 05.02.2015	1,110	1,128	1,114	1,113	1,127	1,108	1,145	1,157	1,130	1,121
Fr 06.02.2015	1,118	1,142	1,122	1,113	1,134	1,114	1,152	1,169	1,138	1,127
Sa 07.02.2015	1,107	1,128	1,108	1,098	1,116	1,097	1,135	1,146	1,125	1,111
So 08.02.2015	1,098	1,113	1,098	1,086	1,103	1,093	1,123	1,144	1,114	1,102
Mo 09.02.2015	1,130	1,129	1,125	1,118	1,138	1,118	1,157	1,170	1,134	1,129
Di 10.02.2015	1,137	1,143	1,139	1,132	1,153	1,130	1,176	1,178	1,150	1,144
Mi 11.02.2015	1,150	1,154	1,144	1,134	1,161	1,136	1,184	1,178	1,157	1,149
Do 12.02.2015	1,147	1,157	1,141	1,135	1,161	1,134	1,185	1,177	1,149	1,148
Fr 13.02.2015	1,148	1,163	1,147	1,144	1,172	1,136	1,187	1,190	1,159	1,154
Sa 14.02.2015	1,137	1,138	1,134	1,127	1,144	1,122	1,157	1,160	1,150	1,136
So 15.02.2015	1,144	1,127	1,125	1,112	1,132	1,113	1,140	1,153	1,132	1,125

Spritpreisdatenbank – Report



Berichtszeitraum 1. Januar 2015 - 31. März 2015

E-CONTROL

3.1. Entwicklung der Mittelwerte der Dieselpreise nach Bundesländern und aller Bundesländer zusammen

DIESEL	Burgenland	Kärnten	Nieder österreich	Oberöster reich	Salzburg	Steier mark	Tirol	Vorarl berg	Wien	Gesamt
Mo 16.02.2015	1,159	1,155	1,151	1,143	1,166	1,143	1,181	1,187	1,163	1,155
Di 17.02.2015	1,165	1,163	1,158	1,150	1,177	1,151	1,184	1,187	1,171	1,162
Mi 18.02.2015	1,162	1,159	1,159	1,155	1,180	1,151	1,193	1,197	1,173	1,165
Do 19.02.2015	1,169	1,160	1,162	1,154	1,181	1,148	1,202	1,200	1,175	1,166
Fr 20.02.2015	1,161	1,168	1,163	1,154	1,177	1,153	1,198	1,209	1,178	1,167
Sa 21.02.2015	1,147	1,147	1,146	1,139	1,159	1,139	1,173	1,182	1,153	1,149
So 22.02.2015	1,141	1,134	1,136	1,127	1,147	1,129	1,157	1,173	1,141	1,137
Mo 23.02.2015	1,176	1,161	1,165	1,157	1,179	1,158	1,197	1,205	1,176	1,169
Di 24.02.2015	1,178	1,171	1,172	1,163	1,183	1,163	1,206	1,216	1,184	1,175
Mi 25.02.2015	1,172	1,181	1,170	1,163	1,188	1,162	1,209	1,218	1,176	1,176
Do 26.02.2015	1,172	1,177	1,168	1,165	1,187	1,160	1,209	1,215	1,175	1,175
Fr 27.02.2015	1,170	1,183	1,171	1,167	1,189	1,163	1,213	1,212	1,185	1,178
Sa 28.02.2015	1,140	1,167	1,155	1,150	1,166	1,145	1,190	1,191	1,161	1,159
So 01.03.2015	1,142	1,160	1,151	1,142	1,158	1,153	1,187	1,193	1,153	1,156
Mo 02.03.2015	1,173	1,184	1,177	1,167	1,189	1,164	1,214	1,213	1,187	1,180
Di 03.03.2015	1,172	1,185	1,179	1,174	1,194	1,166	1,216	1,215	1,187	1,183
Mi 04.03.2015	1,172	1,177	1,176	1,173	1,196	1,164	1,219	1,216	1,184	1,181
Do 05.03.2015	1,175	1,180	1,175	1,176	1,198	1,162	1,217	1,215	1,185	1,181
Fr 06.03.2015	1,179	1,183	1,178	1,175	1,198	1,162	1,218	1,220	1,189	1,183
Sa 07.03.2015	1,151	1,156	1,158	1,152	1,164	1,149	1,182	1,184	1,162	1,160
So 08.03.2015	1,141	1,145	1,147	1,140	1,151	1,142	1,172	1,174	1,146	1,149
Mo 09.03.2015	1,173	1,174	1,173	1,164	1,180	1,163	1,205	1,203	1,182	1,176
Di 10.03.2015	1,175	1,180	1,177	1,172	1,180	1,164	1,209	1,194	1,185	1,179
Mi 11.03.2015	1,174	1,177	1,173	1,168	1,178	1,162	1,204	1,188	1,186	1,176
Do 12.03.2015	1,175	1,178	1,170	1,162	1,175	1,162	1,206	1,195	1,183	1,174
Fr 13.03.2015	1,174	1,176	1,170	1,162	1,172	1,163	1,202	1,191	1,180	1,174
Sa 14.03.2015	1,149	1,150	1,148	1,140	1,145	1,146	1,170	1,171	1,151	1,150
So 15.03.2015	1,141	1,136	1,137	1,128	1,132	1,141	1,160	1,158	1,147	1,139
Mo 16.03.2015	1,165	1,160	1,156	1,148	1,153	1,157	1,182	1,175	1,161	1,159
Di 17.03.2015	1,164	1,157	1,157	1,140	1,146	1,154	1,174	1,191	1,165	1,156
Mi 18.03.2015	1,160	1,157	1,153	1,132	1,142	1,148	1,169	1,193	1,161	1,151
Do 19.03.2015	1,155	1,160	1,156	1,133	1,145	1,145	1,168	1,196	1,164	1,152
Fr 20.03.2015	1,152	1,159	1,150	1,131	1,143	1,143	1,173	1,194	1,162	1,150
Sa 21.03.2015	1,127	1,146	1,127	1,109	1,113	1,124	1,138	1,165	1,138	1,126
So 22.03.2015	1,135	1,134	1,118	1,097	1,101	1,117	1,131	1,161	1,120	1,117
Mo 23.03.2015	1,149	1,155	1,142	1,129	1,140	1,139	1,167	1,180	1,153	1,145
Di 24.03.2015	1,151	1,151	1,146	1,132	1,140	1,139	1,176	1,181	1,158	1,148
Mi 25.03.2015	1,148	1,151	1,146	1,131	1,143	1,137	1,176	1,182	1,158	1,147
Do 26.03.2015	1,145	1,154	1,145	1,128	1,143	1,134	1,175	1,182	1,156	1,146
Fr 27.03.2015	1,156	1,163	1,148	1,139	1,145	1,142	1,181	1,189	1,167	1,153
Sa 28.03.2015	1,127	1,140	1,127	1,119	1,115	1,126	1,152	1,162	1,139	1,131
So 29.03.2015	1,126	1,128	1,117	1,106	1,110	1,117	1,142	1,151	1,124	1,119
Mo 30.03.2015	1,151	1,156	1,143	1,137	1,144	1,140	1,173	1,178	1,160	1,149
Di 31.03.2015	1,151	1,163	1,145	1,136	1,139	1,140	1,174	1,177	1,158	1,149

Spritpreisdatenbank – Report



Berichtszeitraum 1. Januar 2015 - 31. März 2015

E-CONTROL

3.3. Entwicklung der Mittelwerte der "Super" Preise nach Bundesländern und aller Bundesländer zusammen

SUPER	Burgenland	Kärnten	Nieder österreich	Oberöster reich	Salzburg	Steier mark	Tirol	Vorarl berg	Wien	Gesamt
Do 01.01.2015	1,144	1,131	1,113	1,105	1,115	1,105	1,175	1,174	1,120	1,123
Fr 02.01.2015	1,158	1,149	1,136	1,125	1,147	1,128	1,211	1,203	1,151	1,148
Sa 03.01.2015	1,130	1,130	1,118	1,102	1,121	1,109	1,177	1,177	1,128	1,123
So 04.01.2015	1,123	1,118	1,111	1,094	1,118	1,102	1,164	1,169	1,111	1,115
Mo 05.01.2015	1,148	1,137	1,131	1,121	1,140	1,126	1,203	1,198	1,147	1,141
Di 06.01.2015	1,127	1,119	1,116	1,101	1,114	1,108	1,171	1,173	1,125	1,119
Mi 07.01.2015	1,154	1,138	1,130	1,115	1,134	1,120	1,208	1,191	1,136	1,137
Do 08.01.2015	1,142	1,128	1,120	1,105	1,128	1,115	1,189	1,187	1,131	1,128
Fr 09.01.2015	1,139	1,123	1,116	1,102	1,122	1,110	1,184	1,178	1,130	1,124
Sa 10.01.2015	1,129	1,103	1,097	1,083	1,092	1,093	1,153	1,152	1,097	1,102
So 11.01.2015	1,112	1,094	1,086	1,069	1,085	1,083	1,143	1,140	1,088	1,092
Mo 12.01.2015	1,132	1,114	1,105	1,088	1,110	1,103	1,168	1,161	1,114	1,113
Di 13.01.2015	1,131	1,106	1,104	1,087	1,107	1,100	1,162	1,151	1,114	1,109
Mi 14.01.2015	1,124	1,104	1,100	1,084	1,104	1,096	1,157	1,155	1,113	1,106
Do 15.01.2015	1,116	1,098	1,095	1,080	1,097	1,093	1,151	1,148	1,105	1,101
Fr 16.01.2015	1,116	1,109	1,102	1,090	1,104	1,098	1,154	1,147	1,118	1,109
Sa 17.01.2015	1,091	1,094	1,084	1,075	1,075	1,083	1,124	1,122	1,102	1,090
So 18.01.2015	1,082	1,081	1,077	1,060	1,064	1,082	1,109	1,109	1,078	1,079
Mo 19.01.2015	1,094	1,084	1,085	1,073	1,091	1,084	1,131	1,128	1,099	1,091
Di 20.01.2015	1,097	1,088	1,082	1,073	1,093	1,083	1,139	1,141	1,097	1,092
Mi 21.01.2015	1,104	1,105	1,097	1,090	1,113	1,094	1,144	1,150	1,111	1,106
Do 22.01.2015	1,110	1,114	1,102	1,092	1,120	1,096	1,153	1,155	1,113	1,110
Fr 23.01.2015	1,117	1,118	1,105	1,093	1,124	1,099	1,159	1,162	1,125	1,114
Sa 24.01.2015	1,100	1,099	1,089	1,077	1,099	1,080	1,135	1,131	1,105	1,097
So 25.01.2015	1,085	1,086	1,080	1,071	1,087	1,071	1,118	1,121	1,095	1,086
Mo 26.01.2015	1,123	1,114	1,110	1,096	1,119	1,098	1,159	1,152	1,119	1,115
Di 27.01.2015	1,118	1,117	1,107	1,097	1,121	1,102	1,159	1,152	1,124	1,115
Mi 28.01.2015	1,107	1,118	1,108	1,099	1,122	1,103	1,159	1,156	1,124	1,116
Do 29.01.2015	1,116	1,122	1,107	1,101	1,124	1,103	1,158	1,154	1,124	1,117
Fr 30.01.2015	1,119	1,129	1,112	1,103	1,126	1,106	1,159	1,153	1,131	1,120
Sa 31.01.2015	1,100	1,103	1,095	1,084	1,099	1,093	1,133	1,120	1,108	1,099
So 01.02.2015	1,086	1,097	1,085	1,069	1,089	1,082	1,121	1,110	1,097	1,088
Mo 02.02.2015	1,113	1,115	1,107	1,097	1,122	1,108	1,153	1,152	1,127	1,115
Di 03.02.2015	1,121	1,136	1,123	1,117	1,137	1,121	1,170	1,167	1,143	1,132
Mi 04.02.2015	1,146	1,157	1,141	1,140	1,157	1,141	1,186	1,179	1,158	1,151
Do 05.02.2015	1,142	1,161	1,145	1,142	1,158	1,143	1,187	1,186	1,164	1,154
Fr 06.02.2015	1,143	1,169	1,149	1,141	1,164	1,151	1,193	1,201	1,166	1,158
Sa 07.02.2015	1,134	1,154	1,134	1,129	1,141	1,132	1,165	1,175	1,148	1,142
So 08.02.2015	1,125	1,136	1,126	1,117	1,132	1,125	1,160	1,164	1,145	1,132
Mo 09.02.2015	1,159	1,159	1,152	1,147	1,161	1,150	1,195	1,197	1,166	1,159
Di 10.02.2015	1,168	1,174	1,166	1,162	1,177	1,160	1,211	1,196	1,179	1,173
Mi 11.02.2015	1,181	1,182	1,171	1,165	1,185	1,166	1,216	1,197	1,185	1,177
Do 12.02.2015	1,177	1,184	1,171	1,160	1,182	1,165	1,217	1,204	1,176	1,176
Fr 13.02.2015	1,176	1,185	1,173	1,168	1,192	1,168	1,220	1,215	1,184	1,181
Sa 14.02.2015	1,166	1,158	1,158	1,148	1,165	1,151	1,198	1,184	1,168	1,160
So 15.02.2015	1,163	1,144	1,145	1,134	1,153	1,145	1,166	1,176	1,153	1,149

Spritpreisdatenbank – Report



Berichtszeitraum 1. Januar 2015 - 31. März 2015

E-CONTROL

3.3. Entwicklung der Mittelwerte der "Super" Preise nach Bundesländern und aller Bundesländer zusammen

SUPER	Burgenland	Kärnten	Nieder österreich	Oberösterreich	Salzburg	Steier mark	Tirol	Vorarl berg	Wien	Gesamt
Mo 16.02.2015	1,189	1,176	1,173	1,162	1,184	1,169	1,203	1,210	1,187	1,177
Di 17.02.2015	1,187	1,183	1,179	1,169	1,195	1,176	1,205	1,211	1,190	1,183
Mi 18.02.2015	1,183	1,180	1,179	1,175	1,197	1,174	1,216	1,220	1,193	1,186
Do 19.02.2015	1,188	1,181	1,183	1,175	1,197	1,174	1,222	1,220	1,193	1,187
Fr 20.02.2015	1,185	1,188	1,184	1,173	1,195	1,178	1,221	1,232	1,194	1,188
Sa 21.02.2015	1,171	1,171	1,167	1,158	1,177	1,164	1,194	1,210	1,172	1,171
So 22.02.2015	1,161	1,158	1,153	1,150	1,169	1,152	1,176	1,200	1,159	1,158
Mo 23.02.2015	1,198	1,183	1,182	1,177	1,196	1,181	1,216	1,232	1,196	1,189
Di 24.02.2015	1,202	1,194	1,192	1,182	1,203	1,185	1,226	1,238	1,205	1,196
Mi 25.02.2015	1,193	1,201	1,191	1,182	1,206	1,186	1,234	1,238	1,202	1,197
Do 26.02.2015	1,194	1,195	1,188	1,185	1,205	1,184	1,236	1,237	1,200	1,197
Fr 27.02.2015	1,198	1,202	1,194	1,190	1,208	1,191	1,237	1,232	1,210	1,202
Sa 28.02.2015	1,186	1,184	1,179	1,176	1,195	1,170	1,216	1,212	1,191	1,185
So 01.03.2015	1,177	1,176	1,170	1,166	1,178	1,178	1,212	1,214	1,181	1,178
Mo 02.03.2015	1,207	1,208	1,204	1,196	1,216	1,196	1,242	1,241	1,216	1,209
Di 03.03.2015	1,210	1,212	1,209	1,204	1,223	1,202	1,250	1,252	1,220	1,215
Mi 04.03.2015	1,213	1,211	1,211	1,205	1,225	1,204	1,256	1,259	1,223	1,217
Do 05.03.2015	1,218	1,211	1,212	1,209	1,229	1,204	1,256	1,259	1,223	1,219
Fr 06.03.2015	1,223	1,213	1,214	1,207	1,230	1,204	1,259	1,259	1,226	1,219
Sa 07.03.2015	1,193	1,184	1,193	1,188	1,203	1,189	1,230	1,239	1,202	1,197
So 08.03.2015	1,189	1,180	1,182	1,176	1,189	1,181	1,219	1,231	1,188	1,189
Mo 09.03.2015	1,220	1,212	1,212	1,202	1,220	1,204	1,249	1,259	1,222	1,216
Di 10.03.2015	1,217	1,220	1,216	1,211	1,225	1,207	1,255	1,253	1,226	1,221
Mi 11.03.2015	1,219	1,215	1,213	1,209	1,219	1,208	1,253	1,249	1,230	1,220
Do 12.03.2015	1,219	1,221	1,213	1,209	1,224	1,210	1,255	1,251	1,231	1,221
Fr 13.03.2015	1,228	1,228	1,219	1,213	1,228	1,217	1,254	1,249	1,231	1,226
Sa 14.03.2015	1,200	1,203	1,197	1,194	1,205	1,199	1,224	1,224	1,206	1,203
So 15.03.2015	1,197	1,198	1,192	1,186	1,195	1,190	1,214	1,212	1,204	1,196
Mo 16.03.2015	1,225	1,222	1,213	1,210	1,222	1,215	1,243	1,230	1,218	1,219
Di 17.03.2015	1,225	1,219	1,218	1,210	1,224	1,214	1,244	1,244	1,230	1,221
Mi 18.03.2015	1,218	1,211	1,214	1,208	1,218	1,210	1,244	1,250	1,227	1,218
Do 19.03.2015	1,218	1,215	1,217	1,208	1,224	1,211	1,246	1,254	1,234	1,220
Fr 20.03.2015	1,224	1,218	1,217	1,203	1,223	1,211	1,246	1,249	1,233	1,219
Sa 21.03.2015	1,203	1,203	1,193	1,180	1,190	1,194	1,207	1,220	1,207	1,195
So 22.03.2015	1,199	1,191	1,181	1,171	1,183	1,187	1,206	1,211	1,188	1,186
Mo 23.03.2015	1,219	1,216	1,209	1,204	1,221	1,211	1,238	1,231	1,226	1,216
Di 24.03.2015	1,226	1,216	1,213	1,207	1,222	1,212	1,244	1,238	1,230	1,219
Mi 25.03.2015	1,228	1,219	1,217	1,207	1,227	1,212	1,247	1,245	1,232	1,221
Do 26.03.2015	1,220	1,222	1,216	1,205	1,232	1,216	1,250	1,249	1,233	1,222
Fr 27.03.2015	1,239	1,231	1,224	1,220	1,240	1,225	1,258	1,258	1,246	1,233
Sa 28.03.2015	1,218	1,211	1,205	1,204	1,214	1,211	1,230	1,234	1,225	1,213
So 29.03.2015	1,202	1,204	1,198	1,194	1,211	1,201	1,218	1,225	1,212	1,202
Mo 30.03.2015	1,240	1,235	1,227	1,220	1,240	1,227	1,249	1,258	1,244	1,233
Di 31.03.2015	1,233	1,242	1,226	1,218	1,235	1,222	1,248	1,251	1,243	1,230

3.4. Entwicklung Mittelwert für "Super" Preise

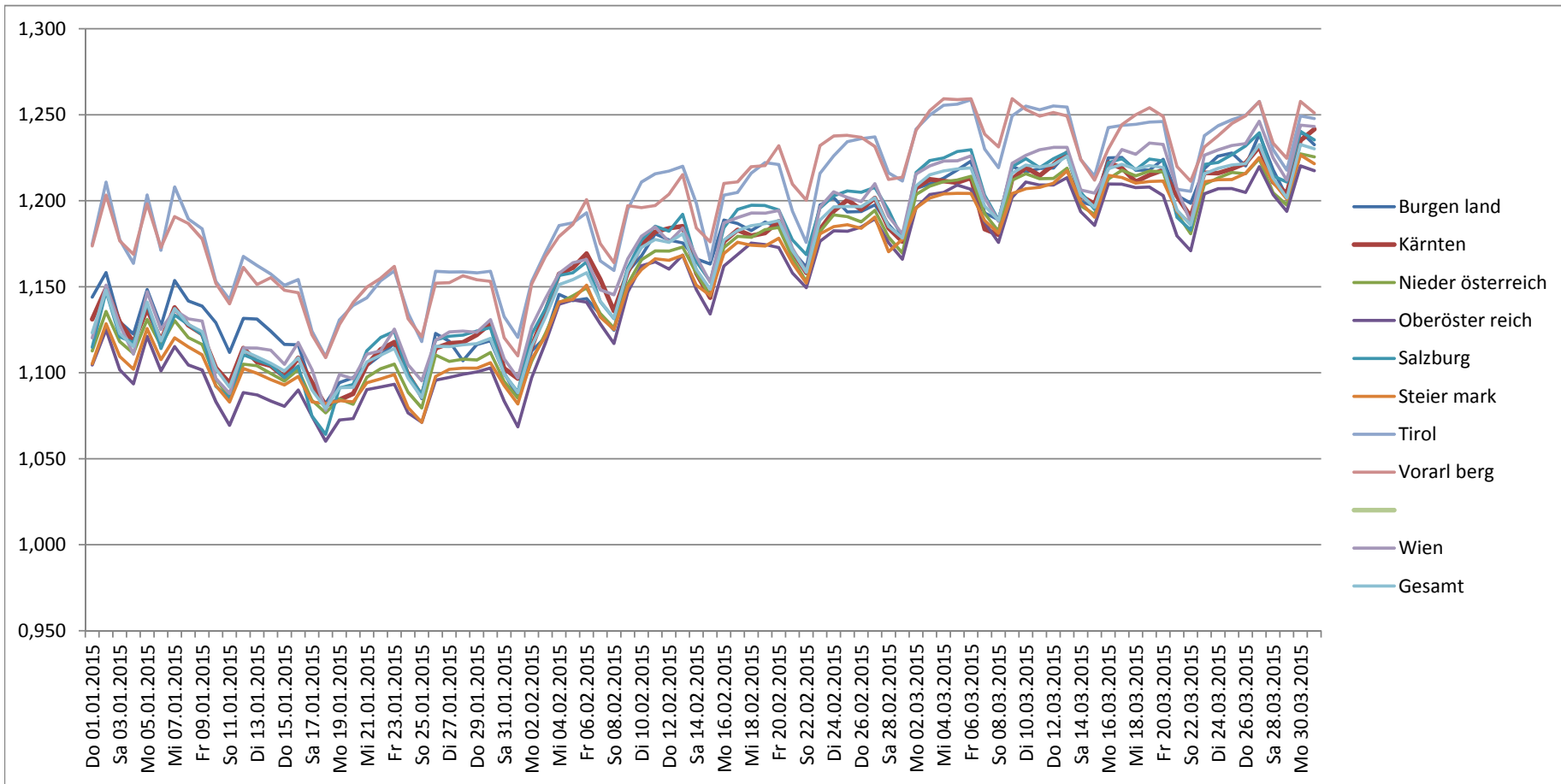

Spritpreisdatenbank – Report



E-CONTROL

Berichtszeitraum 1. Januar 2015 - 31. März 2015

4.1. Entwicklung des Median der "Diesel" Preise nach Bundesländern und aller Bundesländer

DIESEL	Burgenland	Kärnten	Nieder österreich	Oberöster reich	Salzburg	Steier mark	Tirol	Vorarl berg	Wien	Gesamt
Do 01.01.2015	1,119	1,109	1,098	1,089	1,101	1,084	1,153	1,148	1,099	1,099
Fr 02.01.2015	1,129	1,124	1,117	1,108	1,123	1,102	1,177	1,174	1,129	1,119
Sa 03.01.2015	1,109	1,094	1,104	1,087	1,104	1,087	1,151	1,156	1,114	1,099
So 04.01.2015	1,087	1,090	1,099	1,077	1,099	1,084	1,147	1,148	1,098	1,089
Mo 05.01.2015	1,114	1,115	1,109	1,099	1,109	1,099	1,168	1,164	1,121	1,109
Di 06.01.2015	1,099	1,089	1,098	1,078	1,096	1,089	1,129	1,144	1,094	1,089
Mi 07.01.2015	1,127	1,118	1,104	1,089	1,099	1,096	1,149	1,149	1,116	1,103
Do 08.01.2015	1,105	1,099	1,099	1,079	1,099	1,089	1,139	1,144	1,103	1,099
Fr 09.01.2015	1,107	1,099	1,098	1,079	1,089	1,084	1,139	1,139	1,099	1,097
Sa 10.01.2015	1,082	1,079	1,079	1,061	1,073	1,072	1,119	1,128	1,074	1,074
So 11.01.2015	1,072	1,064	1,062	1,047	1,059	1,058	1,104	1,109	1,059	1,059
Mo 12.01.2015	1,099	1,089	1,084	1,064	1,069	1,072	1,119	1,124	1,084	1,079
Di 13.01.2015	1,093	1,081	1,079	1,059	1,068	1,069	1,119	1,119	1,080	1,077
Mi 14.01.2015	1,085	1,077	1,079	1,058	1,063	1,069	1,114	1,119	1,079	1,074
Do 15.01.2015	1,079	1,079	1,074	1,058	1,059	1,064	1,099	1,109	1,069	1,069
Fr 16.01.2015	1,074	1,079	1,077	1,058	1,069	1,064	1,102	1,109	1,074	1,073
Sa 17.01.2015	1,058	1,069	1,056	1,039	1,039	1,057	1,089	1,094	1,049	1,055
So 18.01.2015	1,054	1,054	1,054	1,028	1,034	1,054	1,064	1,089	1,044	1,046
Mo 19.01.2015	1,059	1,049	1,059	1,039	1,049	1,049	1,084	1,099	1,060	1,058
Di 20.01.2015	1,061	1,044	1,053	1,039	1,059	1,049	1,094	1,116	1,054	1,054
Mi 21.01.2015	1,069	1,069	1,068	1,059	1,079	1,059	1,097	1,114	1,074	1,069
Do 22.01.2015	1,074	1,074	1,069	1,059	1,079	1,061	1,099	1,119	1,077	1,069
Fr 23.01.2015	1,079	1,079	1,074	1,064	1,089	1,065	1,109	1,119	1,088	1,079
Sa 24.01.2015	1,059	1,064	1,059	1,047	1,068	1,047	1,089	1,109	1,074	1,062
So 25.01.2015	1,039	1,048	1,054	1,036	1,055	1,041	1,076	1,099	1,054	1,049
Mo 26.01.2015	1,079	1,074	1,072	1,062	1,079	1,067	1,107	1,129	1,081	1,074
Di 27.01.2015	1,081	1,079	1,079	1,068	1,089	1,069	1,109	1,129	1,084	1,079
Mi 28.01.2015	1,077	1,083	1,079	1,069	1,089	1,069	1,109	1,129	1,089	1,079
Do 29.01.2015	1,079	1,089	1,079	1,073	1,094	1,073	1,114	1,129	1,089	1,084
Fr 30.01.2015	1,084	1,098	1,079	1,073	1,099	1,069	1,119	1,129	1,099	1,087
Sa 31.01.2015	1,062	1,073	1,067	1,054	1,074	1,059	1,099	1,099	1,079	1,069
So 01.02.2015	1,049	1,068	1,059	1,042	1,066	1,056	1,084	1,092	1,069	1,059
Mo 02.02.2015	1,089	1,084	1,081	1,069	1,089	1,069	1,119	1,124	1,099	1,082
Di 03.02.2015	1,088	1,104	1,094	1,089	1,109	1,086	1,124	1,127	1,109	1,099
Mi 04.02.2015	1,109	1,124	1,109	1,109	1,123	1,108	1,144	1,146	1,124	1,118
Do 05.02.2015	1,109	1,128	1,111	1,109	1,124	1,103	1,149	1,154	1,129	1,119
Fr 06.02.2015	1,125	1,139	1,119	1,109	1,129	1,111	1,149	1,169	1,138	1,124
Sa 07.02.2015	1,103	1,124	1,104	1,095	1,114	1,097	1,137	1,146	1,128	1,108
So 08.02.2015	1,098	1,109	1,098	1,086	1,103	1,096	1,126	1,144	1,115	1,099
Mo 09.02.2015	1,129	1,123	1,122	1,119	1,139	1,117	1,159	1,169	1,132	1,129
Di 10.02.2015	1,139	1,139	1,139	1,129	1,151	1,128	1,174	1,174	1,149	1,139
Mi 11.02.2015	1,139	1,154	1,139	1,133	1,159	1,135	1,179	1,177	1,157	1,146
Do 12.02.2015	1,144	1,158	1,139	1,134	1,159	1,129	1,184	1,172	1,149	1,144
Fr 13.02.2015	1,149	1,159	1,145	1,144	1,169	1,138	1,184	1,186	1,157	1,149
Sa 14.02.2015	1,139	1,134	1,129	1,128	1,144	1,124	1,154	1,159	1,150	1,134
So 15.02.2015	1,138	1,124	1,124	1,112	1,130	1,114	1,139	1,149	1,129	1,123
Mo 16.02.2015	1,157	1,153	1,149	1,144	1,164	1,141	1,179	1,189	1,159	1,152

Spritpreisdatenbank – Report



E-CONTROL

Berichtszeitraum 1. Januar 2015 - 31. März 2015

4.1. Entwicklung des Median der "Diesel" Preise nach Bundesländern und aller Bundesländer

DIESEL	Burgenland	Kärnten	Nieder österreich	Oberöster reich	Salzburg	Steier mark	Tirol	Vorarl berg	Wien	Gesamt
Di 17.02.2015	1,159	1,159	1,158	1,149	1,174	1,149	1,182	1,189	1,169	1,159
Mi 18.02.2015	1,159	1,156	1,159	1,153	1,176	1,149	1,189	1,191	1,173	1,159
Do 19.02.2015	1,173	1,157	1,159	1,149	1,179	1,148	1,199	1,199	1,174	1,162
Fr 20.02.2015	1,164	1,168	1,159	1,154	1,174	1,149	1,198	1,209	1,178	1,164
Sa 21.02.2015	1,154	1,144	1,144	1,137	1,156	1,139	1,174	1,184	1,149	1,147
So 22.02.2015	1,139	1,129	1,134	1,127	1,142	1,129	1,159	1,173	1,141	1,134
Mo 23.02.2015	1,169	1,159	1,168	1,158	1,179	1,158	1,194	1,208	1,179	1,168
Di 24.02.2015	1,179	1,169	1,169	1,159	1,179	1,159	1,199	1,218	1,184	1,169
Mi 25.02.2015	1,169	1,179	1,166	1,159	1,184	1,159	1,204	1,215	1,174	1,169
Do 26.02.2015	1,169	1,178	1,169	1,164	1,183	1,159	1,209	1,214	1,174	1,169
Fr 27.02.2015	1,169	1,180	1,169	1,164	1,184	1,163	1,209	1,209	1,184	1,177
Sa 28.02.2015	1,144	1,168	1,157	1,152	1,163	1,148	1,189	1,194	1,159	1,159
So 01.03.2015	1,143	1,164	1,153	1,144	1,149	1,149	1,185	1,189	1,159	1,151
Mo 02.03.2015	1,171	1,181	1,178	1,169	1,189	1,163	1,212	1,209	1,179	1,179
Di 03.03.2015	1,168	1,184	1,179	1,173	1,194	1,166	1,212	1,209	1,189	1,179
Mi 04.03.2015	1,169	1,174	1,173	1,169	1,189	1,159	1,214	1,209	1,179	1,178
Do 05.03.2015	1,169	1,179	1,174	1,174	1,194	1,159	1,214	1,209	1,179	1,179
Fr 06.03.2015	1,176	1,179	1,174	1,169	1,194	1,159	1,214	1,214	1,189	1,179
Sa 07.03.2015	1,154	1,149	1,156	1,149	1,159	1,154	1,184	1,184	1,153	1,156
So 08.03.2015	1,137	1,140	1,143	1,139	1,149	1,145	1,169	1,174	1,143	1,144
Mo 09.03.2015	1,173	1,169	1,169	1,164	1,174	1,159	1,199	1,199	1,179	1,171
Di 10.03.2015	1,173	1,177	1,173	1,169	1,174	1,159	1,204	1,189	1,179	1,174
Mi 11.03.2015	1,169	1,174	1,169	1,164	1,169	1,158	1,199	1,179	1,179	1,169
Do 12.03.2015	1,169	1,179	1,167	1,159	1,173	1,159	1,204	1,191	1,179	1,169
Fr 13.03.2015	1,169	1,174	1,169	1,159	1,168	1,159	1,199	1,188	1,174	1,169
Sa 14.03.2015	1,148	1,150	1,147	1,138	1,138	1,149	1,169	1,169	1,147	1,148
So 15.03.2015	1,138	1,139	1,133	1,124	1,126	1,144	1,159	1,157	1,139	1,134
Mo 16.03.2015	1,168	1,151	1,154	1,145	1,144	1,154	1,172	1,169	1,154	1,154
Di 17.03.2015	1,164	1,153	1,153	1,135	1,139	1,149	1,169	1,184	1,159	1,149
Mi 18.03.2015	1,159	1,149	1,149	1,128	1,134	1,147	1,164	1,179	1,154	1,149
Do 19.03.2015	1,154	1,158	1,154	1,129	1,136	1,140	1,164	1,189	1,159	1,149
Fr 20.03.2015	1,149	1,157	1,145	1,129	1,134	1,139	1,169	1,184	1,158	1,144
Sa 21.03.2015	1,129	1,144	1,124	1,109	1,111	1,121	1,134	1,159	1,129	1,122
So 22.03.2015	1,134	1,132	1,113	1,096	1,095	1,117	1,131	1,159	1,114	1,113
Mo 23.03.2015	1,147	1,153	1,139	1,127	1,134	1,139	1,159	1,177	1,149	1,141
Di 24.03.2015	1,149	1,148	1,139	1,129	1,134	1,138	1,172	1,179	1,154	1,144
Mi 25.03.2015	1,144	1,147	1,139	1,129	1,139	1,137	1,173	1,179	1,149	1,142
Do 26.03.2015	1,139	1,154	1,139	1,124	1,139	1,133	1,169	1,179	1,153	1,142
Fr 27.03.2015	1,149	1,164	1,144	1,137	1,139	1,139	1,179	1,189	1,165	1,149
Sa 28.03.2015	1,128	1,140	1,124	1,119	1,108	1,128	1,154	1,159	1,132	1,128
So 29.03.2015	1,128	1,127	1,113	1,106	1,099	1,121	1,144	1,154	1,119	1,116
Mo 30.03.2015	1,149	1,154	1,139	1,139	1,139	1,139	1,168	1,174	1,151	1,144
Di 31.03.2015	1,149	1,159	1,139	1,134	1,133	1,139	1,169	1,169	1,154	1,144

4.2. Entwicklung Median für "Diesel" Preisen

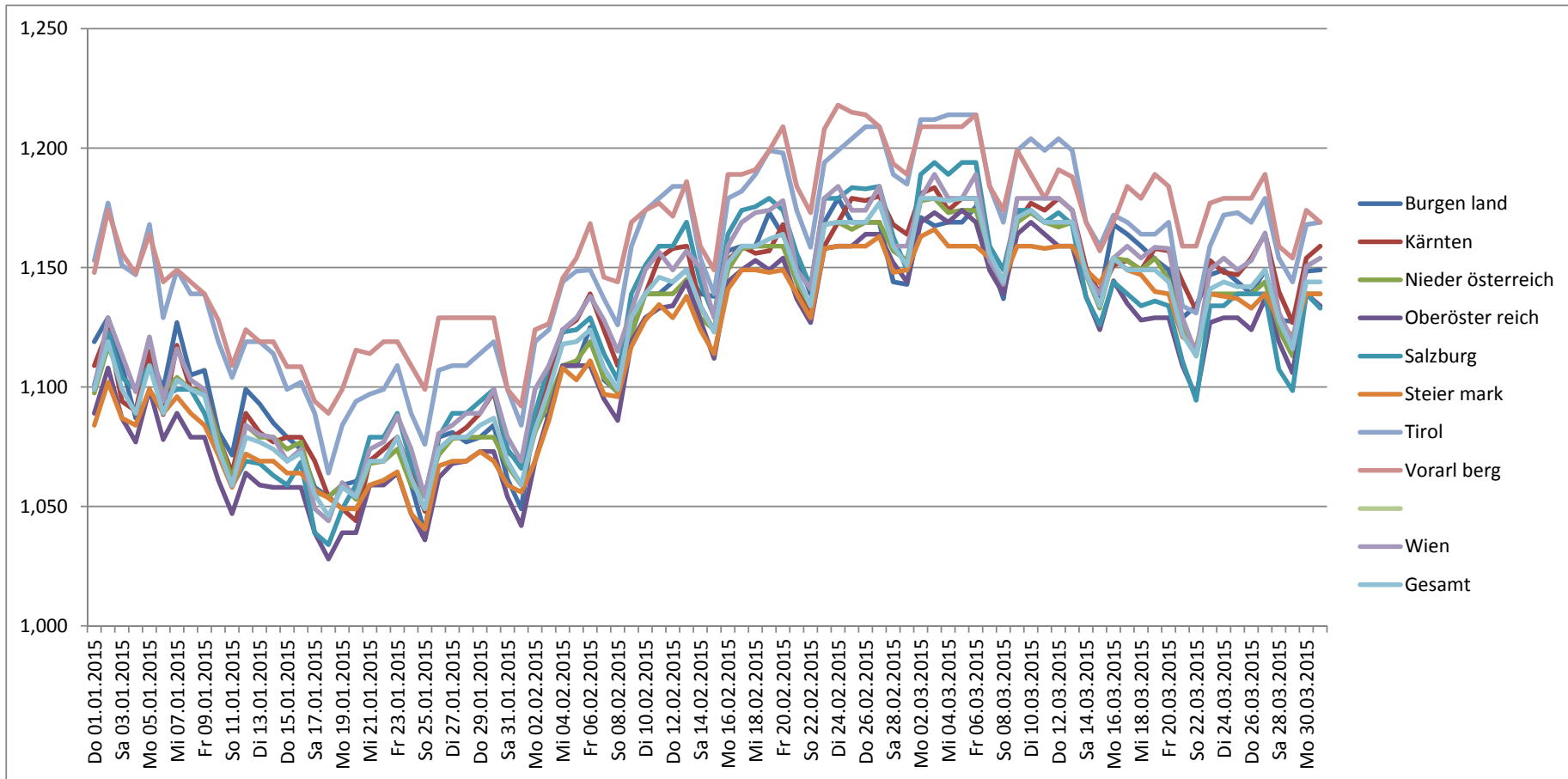

Spritpreisdatenbank – Report



E-CONTROL

Berichtszeitraum 1. Januar 2015 - 31. März 2015

4.3. Entwicklung des Median der "Super" Preise nach Bundesländern und aller Bundesländer

SUPER	Burgenland	Kärnten	Niederösterreich	Oberösterreich	Salzburg	Steiermark	Tirol	Vorarlberg	Wien	Gesamt
Do 01.01.2015	1,144	1,135	1,109	1,104	1,110	1,103	1,177	1,174	1,119	1,116
Fr 02.01.2015	1,154	1,149	1,134	1,119	1,140	1,129	1,199	1,199	1,149	1,139
Sa 03.01.2015	1,129	1,125	1,119	1,099	1,121	1,105	1,179	1,179	1,119	1,118
So 04.01.2015	1,121	1,116	1,110	1,094	1,114	1,101	1,162	1,169	1,104	1,107
Mo 05.01.2015	1,143	1,134	1,129	1,115	1,129	1,124	1,197	1,194	1,139	1,134
Di 06.01.2015	1,126	1,114	1,109	1,099	1,109	1,107	1,172	1,174	1,114	1,109
Mi 07.01.2015	1,149	1,136	1,124	1,108	1,119	1,114	1,194	1,179	1,129	1,127
Do 08.01.2015	1,139	1,124	1,119	1,099	1,114	1,109	1,179	1,179	1,129	1,119
Fr 09.01.2015	1,129	1,119	1,114	1,097	1,114	1,108	1,174	1,169	1,124	1,118
Sa 10.01.2015	1,124	1,099	1,094	1,079	1,089	1,090	1,159	1,151	1,089	1,094
So 11.01.2015	1,109	1,093	1,079	1,066	1,079	1,081	1,149	1,139	1,079	1,082
Mo 12.01.2015	1,129	1,112	1,099	1,084	1,099	1,099	1,164	1,154	1,109	1,104
Di 13.01.2015	1,129	1,104	1,099	1,083	1,098	1,099	1,159	1,144	1,109	1,099
Mi 14.01.2015	1,124	1,105	1,094	1,079	1,094	1,094	1,154	1,144	1,109	1,099
Do 15.01.2015	1,119	1,099	1,093	1,079	1,089	1,092	1,144	1,139	1,099	1,094
Fr 16.01.2015	1,102	1,109	1,103	1,088	1,098	1,096	1,149	1,139	1,114	1,104
Sa 17.01.2015	1,088	1,096	1,084	1,069	1,068	1,088	1,127	1,126	1,099	1,087
So 18.01.2015	1,081	1,083	1,077	1,062	1,060	1,087	1,114	1,109	1,076	1,074
Mo 19.01.2015	1,093	1,079	1,079	1,069	1,083	1,079	1,129	1,119	1,094	1,087
Di 20.01.2015	1,099	1,079	1,079	1,069	1,088	1,079	1,134	1,138	1,094	1,084
Mi 21.01.2015	1,109	1,099	1,097	1,089	1,113	1,091	1,139	1,144	1,108	1,100
Do 22.01.2015	1,109	1,109	1,099	1,089	1,117	1,097	1,149	1,149	1,109	1,104
Fr 23.01.2015	1,118	1,115	1,104	1,089	1,119	1,098	1,159	1,154	1,124	1,109
Sa 24.01.2015	1,099	1,099	1,086	1,074	1,099	1,079	1,138	1,129	1,107	1,094
So 25.01.2015	1,084	1,084	1,079	1,068	1,086	1,073	1,119	1,119	1,096	1,081
Mo 26.01.2015	1,109	1,109	1,102	1,089	1,112	1,099	1,149	1,147	1,114	1,109
Di 27.01.2015	1,117	1,114	1,104	1,094	1,118	1,099	1,154	1,149	1,119	1,109
Mi 28.01.2015	1,099	1,114	1,108	1,095	1,118	1,099	1,154	1,151	1,119	1,109
Do 29.01.2015	1,112	1,119	1,105	1,097	1,118	1,099	1,154	1,149	1,119	1,109
Fr 30.01.2015	1,119	1,124	1,109	1,099	1,119	1,099	1,154	1,148	1,129	1,116
Sa 31.01.2015	1,099	1,103	1,093	1,082	1,099	1,092	1,132	1,119	1,111	1,097
So 01.02.2015	1,099	1,094	1,083	1,070	1,089	1,084	1,119	1,108	1,100	1,085
Mo 02.02.2015	1,109	1,109	1,109	1,095	1,119	1,099	1,154	1,151	1,129	1,109
Di 03.02.2015	1,119	1,134	1,124	1,119	1,134	1,124	1,164	1,159	1,142	1,129
Mi 04.02.2015	1,149	1,156	1,139	1,139	1,154	1,144	1,187	1,176	1,159	1,149
Do 05.02.2015	1,139	1,159	1,144	1,139	1,157	1,142	1,184	1,184	1,164	1,149
Fr 06.02.2015	1,149	1,169	1,149	1,139	1,159	1,149	1,193	1,199	1,164	1,157
Sa 07.02.2015	1,129	1,153	1,134	1,127	1,139	1,129	1,169	1,173	1,149	1,138
So 08.02.2015	1,129	1,137	1,126	1,116	1,127	1,126	1,159	1,162	1,148	1,128
Mo 09.02.2015	1,158	1,157	1,149	1,148	1,159	1,149	1,194	1,194	1,168	1,159
Di 10.02.2015	1,166	1,169	1,164	1,159	1,175	1,159	1,209	1,194	1,179	1,169
Mi 11.02.2015	1,168	1,184	1,169	1,163	1,183	1,167	1,209	1,193	1,187	1,177
Do 12.02.2015	1,174	1,179	1,169	1,159	1,179	1,167	1,219	1,199	1,174	1,174
Fr 13.02.2015	1,169	1,179	1,169	1,168	1,189	1,169	1,217	1,209	1,179	1,179
Sa 14.02.2015	1,159	1,154	1,159	1,149	1,159	1,149	1,192	1,181	1,169	1,159
So 15.02.2015	1,158	1,142	1,142	1,134	1,148	1,143	1,169	1,179	1,145	1,144
Mo 16.02.2015	1,179	1,174	1,173	1,163	1,179	1,169	1,199	1,214	1,184	1,174
Di 17.02.2015	1,183	1,179	1,179	1,169	1,189	1,178	1,204	1,209	1,189	1,179

Spritpreisdatenbank – Report



E-CONTROL

Berichtszeitraum 1. Januar 2015 - 31. März 2015

4.3. Entwicklung des Median der "Super" Preise nach Bundesländern und aller Bundesländer

SUPER	Burgenland	Kärnten	Niederösterreich	Oberösterreich	Salzburg	Steiermark	Tirol	Vorarlberg	Wien	Gesamt
Mi 18.02.2015	1,179	1,176	1,179	1,173	1,194	1,173	1,214	1,216	1,193	1,183
Do 19.02.2015	1,189	1,177	1,179	1,169	1,194	1,172	1,219	1,219	1,193	1,182
Fr 20.02.2015	1,186	1,184	1,183	1,172	1,189	1,179	1,219	1,229	1,193	1,184
Sa 21.02.2015	1,174	1,168	1,169	1,154	1,174	1,165	1,195	1,209	1,169	1,169
So 22.02.2015	1,163	1,154	1,154	1,148	1,163	1,149	1,179	1,199	1,158	1,154
Mo 23.02.2015	1,197	1,179	1,184	1,178	1,194	1,179	1,214	1,229	1,197	1,188
Di 24.02.2015	1,199	1,189	1,189	1,179	1,197	1,182	1,224	1,234	1,204	1,191
Mi 25.02.2015	1,189	1,199	1,189	1,179	1,201	1,188	1,234	1,234	1,199	1,191
Do 26.02.2015	1,189	1,189	1,188	1,184	1,199	1,184	1,234	1,238	1,199	1,192
Fr 27.02.2015	1,199	1,199	1,189	1,188	1,202	1,189	1,234	1,222	1,204	1,199
Sa 28.02.2015	1,189	1,179	1,179	1,174	1,184	1,169	1,214	1,209	1,187	1,179
So 01.03.2015	1,176	1,176	1,168	1,168	1,164	1,179	1,209	1,210	1,180	1,173
Mo 02.03.2015	1,199	1,209	1,199	1,195	1,214	1,199	1,239	1,239	1,209	1,205
Di 03.03.2015	1,204	1,209	1,208	1,199	1,219	1,199	1,249	1,249	1,219	1,209
Mi 04.03.2015	1,209	1,204	1,209	1,199	1,222	1,199	1,254	1,259	1,223	1,214
Do 05.03.2015	1,219	1,204	1,209	1,209	1,229	1,199	1,254	1,259	1,221	1,218
Fr 06.03.2015	1,219	1,209	1,213	1,204	1,229	1,199	1,257	1,259	1,224	1,214
Sa 07.03.2015	1,194	1,179	1,189	1,186	1,202	1,189	1,229	1,239	1,194	1,192
So 08.03.2015	1,184	1,173	1,179	1,173	1,189	1,180	1,219	1,232	1,184	1,183
Mo 09.03.2015	1,219	1,209	1,210	1,199	1,214	1,199	1,249	1,264	1,219	1,213
Di 10.03.2015	1,219	1,216	1,213	1,209	1,224	1,199	1,254	1,251	1,224	1,219
Mi 11.03.2015	1,219	1,209	1,209	1,204	1,213	1,199	1,249	1,249	1,224	1,214
Do 12.03.2015	1,212	1,214	1,209	1,199	1,219	1,207	1,254	1,249	1,229	1,214
Fr 13.03.2015	1,229	1,224	1,216	1,209	1,225	1,214	1,251	1,249	1,229	1,219
Sa 14.03.2015	1,199	1,198	1,198	1,192	1,199	1,199	1,224	1,219	1,198	1,199
So 15.03.2015	1,196	1,193	1,190	1,183	1,189	1,193	1,216	1,211	1,193	1,191
Mo 16.03.2015	1,229	1,219	1,209	1,209	1,219	1,209	1,239	1,222	1,209	1,214
Di 17.03.2015	1,226	1,214	1,214	1,207	1,219	1,209	1,239	1,239	1,228	1,217
Mi 18.03.2015	1,219	1,204	1,209	1,203	1,209	1,209	1,239	1,247	1,224	1,214
Do 19.03.2015	1,218	1,209	1,212	1,204	1,219	1,209	1,239	1,253	1,229	1,214
Fr 20.03.2015	1,219	1,209	1,209	1,199	1,219	1,209	1,244	1,239	1,229	1,214
Sa 21.03.2015	1,204	1,198	1,189	1,179	1,189	1,198	1,208	1,219	1,199	1,192
So 22.03.2015	1,199	1,186	1,179	1,169	1,178	1,186	1,209	1,213	1,184	1,182
Mo 23.03.2015	1,219	1,209	1,208	1,199	1,214	1,209	1,237	1,229	1,227	1,209
Di 24.03.2015	1,219	1,214	1,209	1,203	1,218	1,209	1,239	1,229	1,229	1,214
Mi 25.03.2015	1,223	1,214	1,209	1,199	1,219	1,209	1,239	1,239	1,231	1,217
Do 26.03.2015	1,218	1,219	1,209	1,199	1,229	1,212	1,249	1,248	1,234	1,218
Fr 27.03.2015	1,238	1,229	1,219	1,219	1,234	1,219	1,257	1,259	1,249	1,229
Sa 28.03.2015	1,219	1,209	1,199	1,204	1,209	1,208	1,225	1,232	1,222	1,209
So 29.03.2015	1,204	1,199	1,198	1,195	1,208	1,203	1,222	1,224	1,206	1,199
Mo 30.03.2015	1,242	1,233	1,225	1,219	1,239	1,224	1,244	1,259	1,239	1,229
Di 31.03.2015	1,229	1,239	1,223	1,217	1,231	1,219	1,247	1,244	1,239	1,227

4.4. Entwicklung Median für "Super" Preisen



Spritpreisdatenbank – Report

Berichtszeitraum 1. Januar 2015 - 31. März 2015



5.1. Entwicklung der Kennzahlen nach Bezirken für "Diesel"

DIESEL	Bezirk	Anzahl der Tankstellen	Anzahl der Änderungen (Häufigkeit)	durchschn. Häufigkeit	Preise in €/Lit.				Preisband	
					Mittelwert	Median	1. Quartil	3. Quartil	€/Liter	in %
Burgenland	Eisenstadt (Stadt, Umgebung) und Rust (Stadt)	22	1.998	90,82	1,143	1,149	1,109	1,174	0,065	5,86%
Burgenland	Güssing und Jennersdorf	22	830	37,73	1,122	1,129	1,109	1,174	0,065	5,86%
Burgenland	Mattersburg	12	925	77,08	1,119	1,127	1,109	1,174	0,065	5,86%
Burgenland	Neusiedl am See	36	1.172	32,56	1,138	1,139	1,109	1,174	0,065	5,86%
Burgenland	Oberpullendorf	11	304	27,64	1,119	1,122	1,109	1,174	0,065	5,86%
Burgenland	Oberwart	20	1.353	67,65	1,130	1,134	1,109	1,174	0,065	5,86%
Kärnten	Feldkirchen	9	1.429	158,78	1,145	1,149	1,119	1,187	0,068	6,08%
Kärnten	Klagenfurt (Stadt und Land)	26	7.848	301,85	1,123	1,129	1,119	1,187	0,068	6,08%
Kärnten	Sankt Veit an der Glan	21	2.416	115,05	1,133	1,139	1,119	1,187	0,068	6,08%
Kärnten	Spittal an der Drau	21	2.248	107,05	1,152	1,158	1,119	1,187	0,068	6,08%
Kärnten	Villach Land	24	2.854	118,92	1,136	1,139	1,119	1,187	0,068	6,08%
Kärnten	Villach (Stadt)	12	3.350	279,17	1,129	1,136	1,119	1,187	0,068	6,08%
Kärnten	Völkermarkt	14	1.102	78,71	1,139	1,146	1,119	1,187	0,068	6,08%
Kärnten	Wolfsberg	11	2.808	255,27	1,148	1,158	1,119	1,187	0,068	6,08%
Niederösterreich	Amstetten und Waidhofen/Ybbs (Stadt)	31	4.624	149,16	1,130	1,134	1,108	1,179	0,071	6,41%
Niederösterreich	Baden	38	7.367	193,87	1,122	1,129	1,108	1,179	0,071	6,41%
Niederösterreich	Bruck an der Leitha	23	3.324	144,52	1,139	1,144	1,108	1,179	0,071	6,41%
Niederösterreich	Gänserndorf	32	3.527	110,22	1,136	1,139	1,108	1,179	0,071	6,41%
Niederösterreich	Gmünd	15	2.141	142,73	1,125	1,129	1,108	1,179	0,071	6,41%
Niederösterreich	Hollabrunn	32	2.389	74,66	1,125	1,133	1,108	1,179	0,071	6,41%
Niederösterreich	Horn	17	2.527	148,65	1,131	1,138	1,108	1,179	0,071	6,41%
Niederösterreich	Korneuburg	24	3.356	139,83	1,134	1,138	1,108	1,179	0,071	6,41%
Niederösterreich	Krems (Stadt und Land)	28	3.252	116,14	1,115	1,129	1,108	1,179	0,071	6,41%
Niederösterreich	Lilienfeld	9	1.570	174,44	1,123	1,129	1,108	1,179	0,071	6,41%
Niederösterreich	Melk	32	2.315	72,34	1,136	1,141	1,108	1,179	0,071	6,41%
Niederösterreich	Mistelbach	47	1.812	38,55	1,130	1,129	1,108	1,179	0,071	6,41%
Niederösterreich	Mödling	16	3.972	248,25	1,123	1,129	1,108	1,179	0,071	6,41%
Niederösterreich	Neunkirchen	18	910	50,56	1,144	1,149	1,108	1,179	0,071	6,41%
Niederösterreich	Sankt Pölten (Land)	28	4.189	149,61	1,131	1,135	1,108	1,179	0,071	6,41%
Niederösterreich	Sankt Pölten (Stadt)	15	3.963	264,20	1,127	1,134	1,108	1,179	0,071	6,41%
Niederösterreich	Scheibbs	16	631	39,44	1,137	1,139	1,108	1,179	0,071	6,41%

Spritpreisdatenbank – Report

Berichtszeitraum 1. Januar 2015 - 31. März 2015



5.1. Entwicklung der Kennzahlen nach Bezirken für "Diesel"

DIESEL	Bezirk	Anzahl der Tankstellen	Anzahl der Änderungen (Häufigkeit)	durchschn. Häufigkeit	Preise in €/Lit.				Preisband	
					Mittelwert	Median	1. Quartil	3. Quartil	€/Liter	in %
Niederösterreich	Tulln	28	2.867	102,39	1,131	1,134	1,108	1,179	0,071	6,41%
Niederösterreich	Waidhofen an der Thaya	8	296	37,00	1,127	1,129	1,108	1,179	0,071	6,41%
Niederösterreich	Wien - Umgebung	24	4.495	187,29	1,132	1,139	1,108	1,179	0,071	6,41%
Niederösterreich	Wiener Neustadt(Land)	14	2.247	160,50	1,119	1,124	1,108	1,179	0,071	6,41%
Niederösterreich	Wiener Neustadt(Stadt)	9	2.913	323,67	1,118	1,122	1,108	1,179	0,071	6,41%
Niederösterreich	Zwettl	33	2.816	85,33	1,125	1,129	1,108	1,179	0,071	6,41%
Oberösterreich	Braunau am Inn	35	3.202	91,49	1,119	1,124	1,114	1,179	0,065	5,83%
Oberösterreich	Eferding	13	626	48,15	1,113	1,119	1,114	1,179	0,065	5,83%
Oberösterreich	Freistadt	35	3.609	103,11	1,117	1,124	1,114	1,179	0,065	5,83%
Oberösterreich	Gmunden	26	5.172	198,92	1,129	1,134	1,114	1,179	0,065	5,83%
Oberösterreich	Grieskirchen	33	1.624	49,21	1,116	1,119	1,114	1,179	0,065	5,83%
Oberösterreich	Kirchdorf an der Krems	28	4.053	144,75	1,116	1,119	1,114	1,179	0,065	5,83%
Oberösterreich	Linz - Land	27	6.951	257,44	1,118	1,123	1,114	1,179	0,065	5,83%
Oberösterreich	Linz(Stadt)	32	10.499	328,09	1,118	1,124	1,114	1,179	0,065	5,83%
Oberösterreich	Perg	23	1.993	86,65	1,110	1,112	1,114	1,179	0,065	5,83%
Oberösterreich	Ried im Innkreis	19	5.241	275,84	1,114	1,118	1,114	1,179	0,065	5,83%
Oberösterreich	Rohrbach	28	1.533	54,75	1,145	1,159	1,114	1,179	0,065	5,83%
Oberösterreich	Schärding	32	3.511	109,72	1,110	1,111	1,114	1,179	0,065	5,83%
Oberösterreich	Steyr (Stadt und Land)	25	4.395	175,80	1,121	1,128	1,114	1,179	0,065	5,83%
Oberösterreich	Urfahr-Umgebung	22	2.778	126,27	1,126	1,139	1,114	1,179	0,065	5,83%
Oberösterreich	Vöcklabruck	38	5.295	139,34	1,127	1,129	1,114	1,179	0,065	5,83%
Oberösterreich	Wels (Stadt und Land)	31	6.376	205,68	1,109	1,116	1,114	1,179	0,065	5,83%
Salzburg	Hallein	7	794	113,43	1,131	1,129	1,144	1,214	0,070	6,12%
Salzburg	Salzburg - Umgebung	23	3.832	166,61	1,133	1,139	1,144	1,214	0,070	6,12%
Salzburg	Salzburg(Stadt)	28	6.060	216,43	1,130	1,129	1,144	1,214	0,070	6,12%
Salzburg	Sankt Johann im Pongau	23	3.641	158,30	1,127	1,129	1,144	1,214	0,070	6,12%
Salzburg	Tamsweg	8	929	116,12	1,179	1,184	1,144	1,214	0,070	6,12%
Salzburg	Zell am See	25	3.418	136,72	1,142	1,144	1,144	1,214	0,070	6,12%
Steiermark	Bruck an der Mur	16	2.735	170,94	1,110	1,114	1,109	1,174	0,065	5,86%
Steiermark	Deutschlandsberg	28	2.559	91,39	1,121	1,128	1,109	1,174	0,065	5,86%
Steiermark	Feldbach	23	2.397	104,22	1,131	1,139	1,109	1,174	0,065	5,86%

Spritpreisdatenbank – Report

Berichtszeitraum 1. Januar 2015 - 31. März 2015



5.1. Entwicklung der Kennzahlen nach Bezirken für "Diesel"

DIESEL	Bezirk	Anzahl der Tankstellen	Anzahl der Änderungen (Häufigkeit)	durchschn. Häufigkeit	Preise in €/Lit.				Preisband	
					Mittelwert	Median	1. Quartil	3. Quartil	€/Liter	in %
Steiermark	Fürstenfeld	15	722	48,13	1,121	1,129	1,109	1,174	0,065	5,86%
Steiermark	Graz - Umgebung	29	4.960	171,03	1,112	1,118	1,109	1,174	0,065	5,86%
Steiermark	Graz (Stadt)	45	10.207	226,82	1,114	1,119	1,109	1,174	0,065	5,86%
Steiermark	Hartberg	45	3.351	74,47	1,113	1,119	1,109	1,174	0,065	5,86%
Steiermark	Leibnitz	22	2.511	114,14	1,132	1,138	1,109	1,174	0,065	5,86%
Steiermark	Leoben	16	2.501	156,31	1,112	1,118	1,109	1,174	0,065	5,86%
Steiermark	Liezen	29	2.781	95,90	1,138	1,144	1,109	1,174	0,065	5,86%
Steiermark	Murau	13	1.918	147,54	1,141	1,144	1,109	1,174	0,065	5,86%
Steiermark	Murtal	19	4.693	247,00	1,126	1,136	1,109	1,174	0,065	5,86%
Steiermark	Mürzzuschlag	11	1.436	130,55	1,134	1,139	1,109	1,174	0,065	5,86%
Steiermark	Radkersburg	13	129	9,92	1,097	1,099	1,109	1,174	0,065	5,86%
Steiermark	Voitsberg	18	2.578	143,22	1,102	1,108	1,109	1,174	0,065	5,86%
Steiermark	Weiz	29	2.197	75,76	1,123	1,129	1,109	1,174	0,065	5,86%
Tirol	Imst	17	2.213	130,18	1,184	1,189	1,152	1,227	0,075	6,51%
Tirol	Innsbruck-Land	44	6.358	144,50	1,165	1,169	1,152	1,227	0,075	6,51%
Tirol	Innsbruck-Stadt	20	5.438	271,90	1,158	1,159	1,152	1,227	0,075	6,51%
Tirol	Kitzbühel	25	4.294	171,76	1,165	1,169	1,152	1,227	0,075	6,51%
Tirol	Kufstein	32	6.122	191,31	1,138	1,144	1,152	1,227	0,075	6,51%
Tirol	Landeck	11	2.011	182,82	1,191	1,192	1,152	1,227	0,075	6,51%
Tirol	Lienz	12	3.200	266,67	1,171	1,169	1,152	1,227	0,075	6,51%
Tirol	Reutte	12	1.470	122,50	1,151	1,149	1,152	1,227	0,075	6,51%
Tirol	Schwaz	16	2.735	170,94	1,165	1,164	1,152	1,227	0,075	6,51%
Vorarlberg	Bludenz	11	1.414	128,55	1,179	1,174	1,149	1,214	0,065	5,66%
Vorarlberg	Bregenz	39	5.892	151,08	1,166	1,169	1,149	1,214	0,065	5,66%
Vorarlberg	Dornbirn	7	1.349	192,71	1,172	1,174	1,149	1,214	0,065	5,66%
Vorarlberg	Feldkirch	12	2.842	236,83	1,165	1,165	1,149	1,214	0,065	5,66%
Wien	Wien 1., 2., 3. und 4.	16	1.437	89,81	1,163	1,164	1,119	1,204	0,085	7,60%
Wien	Wien 10., Favoriten	9	2.202	244,67	1,145	1,149	1,119	1,204	0,085	7,60%
Wien	Wien 11., Simmering	12	3.198	266,50	1,136	1,143	1,119	1,204	0,085	7,60%
Wien	Wien 12., Meidling	11	2.635	239,55	1,134	1,139	1,119	1,204	0,085	7,60%
Wien	Wien 13. und 14.	10	1.909	190,90	1,139	1,144	1,119	1,204	0,085	7,60%

Spritpreisdatenbank – Report

Berichtszeitraum 1. Januar 2015 - 31. März 2015



5.1. Entwicklung der Kennzahlen nach Bezirken für "Diesel"

DIESEL	Bezirk	Anzahl der Tankstellen	Anzahl der Änderungen (Häufigkeit)	durchschn. Häufigkeit	Preise in €/Lit.				Preisband	
					Mittelwert	Median	1. Quartil	3. Quartil	€/Liter	in %
Wien	Wien 15., 16., 17., 18. und 19.	21	1.813	86,33	1,156	1,158	1,119	1,204	0,085	7,60%
Wien	Wien 20. und 21.	20	3.880	194,00	1,140	1,139	1,119	1,204	0,085	7,60%
Wien	Wien 22., Donaustadt	11	2.353	213,91	1,136	1,139	1,119	1,204	0,085	7,60%
Wien	Wien 23., Liesing	8	2.826	353,25	1,121	1,128	1,119	1,204	0,085	7,60%
Wien	Wien 5., 6., 7., 8. und 9.	11	867	78,82	1,132	1,129	1,119	1,204	0,085	7,60%
Gesamt		2.117	299.805	141,62	1,134	1,138	1,119	1,189	0,070	6,25%

Spritpreisdatenbank – Report

Berichtszeitraum 1. Januar 2015 - 31. März 2015



5.2. Entwicklung der Kennzahlen nach Bezirken für "Super"

SUPER	Bezirk	Anzahl der Tankstellen	Anzahl der Änderungen (Häufigkeit)	durchschn. Häufigkeit	Preise in €/Lit.				Preisband	
					Mittelwert	Median	1. Quartil	3. Quartil	€/Liter	in %
Burgenland	Eisenstadt (Stadt, Umgebung) und Rust (Stadt)	20	1.870	93,50	1,178	1,184	1,147	1,224	0,077	6,71%
Burgenland	Güssing und Jennersdorf	11	734	66,73	1,165	1,159	1,147	1,224	0,077	6,71%
Burgenland	Mattersburg	10	832	83,20	1,158	1,159	1,147	1,224	0,077	6,71%
Burgenland	Neusiedl am See	23	925	40,22	1,185	1,184	1,147	1,224	0,077	6,71%
Burgenland	Oberpullendorf	11	303	27,55	1,141	1,139	1,147	1,224	0,077	6,71%
Burgenland	Oberwart	16	1.243	77,69	1,174	1,179	1,147	1,224	0,077	6,71%
Kärnten	Feldkirchen	9	1.438	159,78	1,183	1,189	1,139	1,229	0,090	7,90%
Kärnten	Klagenfurt (Stadt und Land)	25	7.666	306,64	1,159	1,169	1,139	1,229	0,090	7,90%
Kärnten	Sankt Veit an der Glan	15	2.237	149,13	1,169	1,179	1,139	1,229	0,090	7,90%
Kärnten	Spittal an der Drau	20	2.230	111,50	1,179	1,183	1,139	1,229	0,090	7,90%
Kärnten	Villach Land	21	2.861	136,24	1,171	1,174	1,139	1,229	0,090	7,90%
Kärnten	Villach (Stadt)	12	3.268	272,33	1,161	1,164	1,139	1,229	0,090	7,90%
Kärnten	Völkermarkt	13	1.101	84,69	1,177	1,187	1,139	1,229	0,090	7,90%
Kärnten	Wolfsberg	9	2.661	295,67	1,184	1,192	1,139	1,229	0,090	7,90%
Niederösterreich	Amstetten und Waidhofen/Ybbs (Stadt)	30	4.449	148,30	1,164	1,169	1,148	1,229	0,081	7,06%
Niederösterreich	Baden	32	6.203	193,84	1,158	1,159	1,148	1,229	0,081	7,06%
Niederösterreich	Bruck an der Leitha	12	1.424	118,67	1,181	1,188	1,148	1,229	0,081	7,06%
Niederösterreich	Gänserndorf	24	2.710	112,92	1,166	1,168	1,148	1,229	0,081	7,06%
Niederösterreich	Gmünd	12	1.812	151,00	1,161	1,169	1,148	1,229	0,081	7,06%
Niederösterreich	Hollabrunn	26	2.082	80,08	1,160	1,173	1,148	1,229	0,081	7,06%
Niederösterreich	Horn	12	2.120	176,67	1,170	1,179	1,148	1,229	0,081	7,06%
Niederösterreich	Korneuburg	20	3.303	165,15	1,170	1,179	1,148	1,229	0,081	7,06%
Niederösterreich	Krems (Stadt und Land)	22	3.004	136,55	1,147	1,154	1,148	1,229	0,081	7,06%
Niederösterreich	Lilienfeld	8	1.627	203,38	1,162	1,174	1,148	1,229	0,081	7,06%
Niederösterreich	Melk	25	2.228	89,12	1,162	1,169	1,148	1,229	0,081	7,06%
Niederösterreich	Mistelbach	24	1.567	65,29	1,161	1,154	1,148	1,229	0,081	7,06%
Niederösterreich	Mödling	15	3.740	249,33	1,160	1,169	1,148	1,229	0,081	7,06%
Niederösterreich	Neunkirchen	16	767	47,94	1,186	1,189	1,148	1,229	0,081	7,06%
Niederösterreich	Sankt Pölten (Land)	27	4.462	165,26	1,162	1,175	1,148	1,229	0,081	7,06%
Niederösterreich	Sankt Pölten (Stadt)	13	4.552	350,15	1,155	1,169	1,148	1,229	0,081	7,06%
Niederösterreich	Scheibbs	15	596	39,73	1,170	1,169	1,148	1,229	0,081	7,06%

Spritpreisdatenbank – Report

Berichtszeitraum 1. Januar 2015 - 31. März 2015



5.2. Entwicklung der Kennzahlen nach Bezirken für "Super"

SUPER	Bezirk	Anzahl der Tankstellen	Anzahl der Änderungen (Häufigkeit)	durchschn. Häufigkeit	Preise in €/Lit.				Preisband	
					Mittelwert	Median	1. Quartil	3. Quartil	€/Liter	in %
Niederösterreich	Tulln	24	2.723	113,46	1,168	1,172	1,148	1,229	0,081	7,06%
Niederösterreich	Waidhofen an der Thaya	6	242	40,33	1,159	1,164	1,148	1,229	0,081	7,06%
Niederösterreich	Wien - Umgebung	21	3.937	187,48	1,170	1,178	1,148	1,229	0,081	7,06%
Niederösterreich	Wiener Neustadt(Land)	10	1.921	192,10	1,155	1,159	1,148	1,229	0,081	7,06%
Niederösterreich	Wiener Neustadt(Stadt)	9	2.856	317,33	1,155	1,158	1,148	1,229	0,081	7,06%
Niederösterreich	Zwettl	22	2.472	112,36	1,162	1,168	1,148	1,229	0,081	7,06%
Oberösterreich	Braunau am Inn	31	3.145	101,45	1,153	1,159	1,149	1,229	0,080	6,96%
Oberösterreich	Eferding	8	446	55,75	1,146	1,149	1,149	1,229	0,080	6,96%
Oberösterreich	Freistadt	33	3.144	95,27	1,151	1,159	1,149	1,229	0,080	6,96%
Oberösterreich	Gmunden	26	5.143	197,81	1,165	1,178	1,149	1,229	0,080	6,96%
Oberösterreich	Grieskirchen	30	1.553	51,77	1,147	1,149	1,149	1,229	0,080	6,96%
Oberösterreich	Kirchdorf an der Krems	24	3.803	158,46	1,153	1,159	1,149	1,229	0,080	6,96%
Oberösterreich	Linz - Land	27	6.729	249,22	1,153	1,164	1,149	1,229	0,080	6,96%
Oberösterreich	Linz(Stadt)	31	10.430	336,45	1,154	1,167	1,149	1,229	0,080	6,96%
Oberösterreich	Perg	19	1.874	98,63	1,147	1,149	1,149	1,229	0,080	6,96%
Oberösterreich	Ried im Innkreis	16	5.238	327,38	1,151	1,164	1,149	1,229	0,080	6,96%
Oberösterreich	Rohrbach	22	1.035	47,05	1,190	1,199	1,149	1,229	0,080	6,96%
Oberösterreich	Schärding	30	3.373	112,43	1,151	1,159	1,149	1,229	0,080	6,96%
Oberösterreich	Steyr (Stadt und Land)	23	4.325	188,04	1,155	1,154	1,149	1,229	0,080	6,96%
Oberösterreich	Urfahr-Umgebung	22	2.298	104,45	1,158	1,169	1,149	1,229	0,080	6,96%
Oberösterreich	Vöcklabruck	37	5.169	139,70	1,162	1,173	1,149	1,229	0,080	6,96%
Oberösterreich	Wels (Stadt und Land)	27	6.194	229,41	1,148	1,159	1,149	1,229	0,080	6,96%
Salzburg	Hallein	6	559	93,17	1,162	1,159	1,189	1,259	0,070	5,89%
Salzburg	Salzburg - Umgebung	23	3.849	167,35	1,168	1,174	1,189	1,259	0,070	5,89%
Salzburg	Salzburg(Stadt)	24	5.894	245,58	1,168	1,178	1,189	1,259	0,070	5,89%
Salzburg	Sankt Johann im Pongau	17	3.524	207,29	1,164	1,171	1,189	1,259	0,070	5,89%
Salzburg	Tamsweg	7	908	129,71	1,221	1,224	1,189	1,259	0,070	5,89%
Salzburg	Zell am See	20	2.988	149,40	1,184	1,195	1,189	1,259	0,070	5,89%
Steiermark	Bruck an der Mur	14	2.661	190,07	1,146	1,149	1,137	1,219	0,082	7,21%
Steiermark	Deutschlandsberg	21	2.015	95,95	1,156	1,164	1,137	1,219	0,082	7,21%
Steiermark	Feldbach	19	2.348	123,58	1,173	1,179	1,137	1,219	0,082	7,21%

Spritpreisdatenbank – Report

Berichtszeitraum 1. Januar 2015 - 31. März 2015



5.2. Entwicklung der Kennzahlen nach Bezirken für "Super"

SUPER	Bezirk	Anzahl der Tankstellen	Anzahl der Änderungen (Häufigkeit)	durchschn. Häufigkeit	Preise in €/Lit.				Preisband	
					Mittelwert	Median	1. Quartil	3. Quartil	€/Liter	in %
Steiermark	Fürstenfeld	14	684	48,86	1,155	1,159	1,137	1,219	0,082	7,21%
Steiermark	Graz - Umgebung	26	4.393	168,96	1,148	1,149	1,137	1,219	0,082	7,21%
Steiermark	Graz(Stadt)	45	10.006	222,36	1,154	1,159	1,137	1,219	0,082	7,21%
Steiermark	Hartberg	38	3.162	83,21	1,150	1,158	1,137	1,219	0,082	7,21%
Steiermark	Leibnitz	18	2.406	133,67	1,170	1,179	1,137	1,219	0,082	7,21%
Steiermark	Leoben	12	2.410	200,83	1,151	1,158	1,137	1,219	0,082	7,21%
Steiermark	Liezen	21	2.608	124,19	1,178	1,189	1,137	1,219	0,082	7,21%
Steiermark	Murau	11	1.928	175,27	1,177	1,188	1,137	1,219	0,082	7,21%
Steiermark	Murtal	18	4.485	249,17	1,163	1,177	1,137	1,219	0,082	7,21%
Steiermark	Mürzzuschlag	7	1.372	196,00	1,173	1,179	1,137	1,219	0,082	7,21%
Steiermark	Radkersburg	11	112	10,18	1,138	1,135	1,137	1,219	0,082	7,21%
Steiermark	Voitsberg	12	1.429	119,08	1,138	1,147	1,137	1,219	0,082	7,21%
Steiermark	Weiz	22	2.002	91,00	1,162	1,169	1,137	1,219	0,082	7,21%
Tirol	Imst	16	1.936	121,00	1,224	1,224	1,189	1,259	0,070	5,89%
Tirol	Innsbruck-Land	41	5.891	143,68	1,212	1,214	1,189	1,259	0,070	5,89%
Tirol	Innsbruck-Stadt	19	5.092	268,00	1,206	1,209	1,189	1,259	0,070	5,89%
Tirol	Kitzbüchel	23	4.179	181,70	1,209	1,214	1,189	1,259	0,070	5,89%
Tirol	Kufstein	30	5.989	199,63	1,184	1,189	1,189	1,259	0,070	5,89%
Tirol	Landeck	11	2.019	183,55	1,229	1,229	1,189	1,259	0,070	5,89%
Tirol	Lienz	12	3.376	281,33	1,202	1,207	1,189	1,259	0,070	5,89%
Tirol	Reutte	12	1.401	116,75	1,200	1,199	1,189	1,259	0,070	5,89%
Tirol	Schwaz	15	2.623	174,87	1,216	1,214	1,189	1,259	0,070	5,89%
Vorarlberg	Bludenz	11	1.418	128,91	1,212	1,209	1,169	1,249	0,080	6,84%
Vorarlberg	Bregenz	30	5.879	195,97	1,203	1,207	1,169	1,249	0,080	6,84%
Vorarlberg	Dornbirn	5	1.176	235,20	1,203	1,204	1,169	1,249	0,080	6,84%
Vorarlberg	Feldkirch	11	2.638	239,82	1,198	1,202	1,169	1,249	0,080	6,84%
Wien	Wien 1., 2., 3. und 4.	16	1.396	87,25	1,199	1,199	1,149	1,244	0,095	8,27%
Wien	Wien 10., Favoriten	9	2.165	240,56	1,183	1,189	1,149	1,244	0,095	8,27%
Wien	Wien 11., Simmering	12	3.065	255,42	1,175	1,189	1,149	1,244	0,095	8,27%
Wien	Wien 12., Meidling	11	2.450	222,73	1,183	1,189	1,149	1,244	0,095	8,27%
Wien	Wien 13. und 14.	10	1.870	187,00	1,174	1,179	1,149	1,244	0,095	8,27%

Spritpreisdatenbank – Report

Berichtszeitraum 1. Januar 2015 - 31. März 2015



5.2. Entwicklung der Kennzahlen nach Bezirken für "Super"

SUPER	Bezirk	Anzahl der Tankstellen	Anzahl der Änderungen (Häufigkeit)	durchschn. Häufigkeit	Preise in €/Lit.				Preisband	
					Mittelwert	Median	1. Quartil	3. Quartil	€/Liter	in %
Wien	Wien 15., 16., 17., 18. und 19.	21	1.798	85,62	1,190	1,189	1,149	1,244	0,095	8,27%
Wien	Wien 20. und 21.	20	3.794	189,70	1,175	1,179	1,149	1,244	0,095	8,27%
Wien	Wien 22., Donaustadt	11	2.318	210,73	1,171	1,172	1,149	1,244	0,095	8,27%
Wien	Wien 23., Liesing	8	2.778	347,25	1,158	1,168	1,149	1,244	0,095	8,27%
Wien	Wien 5., 6., 7., 8. und 9.	11	881	80,09	1,169	1,169	1,149	1,244	0,095	8,27%
Gesamt		1.817	281.940	155,17	1,170	1,176	1,153	1,234	0,081	7,05%

Spritpreisdatenbank – Report

Berichtszeitraum 1. Januar 2015 - 31. März 2015



6. Häufigkeit der Preisänderungen durch Tankstellenbetreiber je Meldekanal nach Monaten

DIESEL	CSV	SMS	Web	Summe
JANUAR	69.173	3.096	24.809	97.078
FEBRUAR	68.663	3.283	27.003	98.949
MÄRZ	72.122	3.396	28.260	103.778
Gesamt	209.958	9.775	80.072	299.805

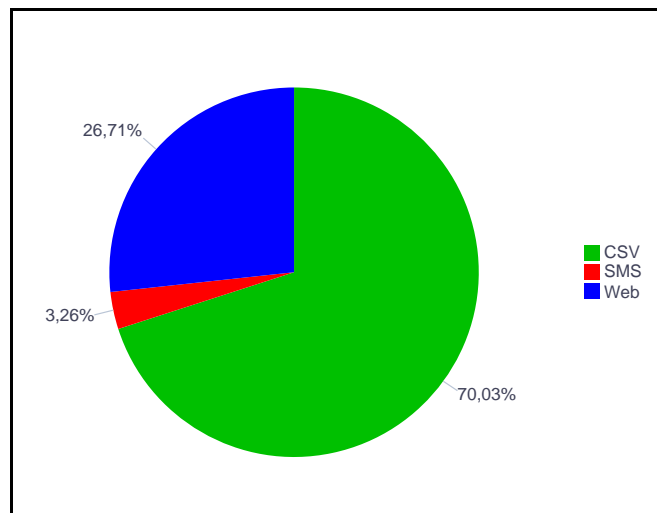

SUPER	CSV	SMS	Web	Summe
JANUAR	65.828	2.893	22.731	91.452
FEBRUAR	66.373	3.147	24.602	94.122
MÄRZ	67.745	3.119	25.502	96.366
Gesamt	199.946	9.159	72.835	281.940

