



E-CONTROL

BERICHT

1. Jänner 2016 – 31. März 2016

**Preistransparenzdatenbank der E – Control
Spritpreisrechner**

Quartalsbericht Q1/2016

Gem. § 3 Preistransparenzverordnung Treibstoffpreise 2011

INHALT

1. Zusammenfassung der Auswertungen.....	2
2. Einleitung	6
3. Gesetzliche Grundlage	6
4. Zeitraum der Auswertung	7
5. Entwicklung der Besuchsanzahl.....	7
6. Datenauswertungen.....	9
6.1. Kennzahlen	9
6.2. Aufgliederung	10
6.3. Ergebnisse	10
6.4. Erläuterungen und Anmerkungen zu den Ergebnissen.....	11
ANLAGE zum Bericht Spritpreisrechner	12

1. Zusammenfassung der Auswertungen

Zwischen 1. Jänner 2011 und 31. März 2016 gab es insgesamt 26 Mio. Besuche auf der Seite www.spritpreisrechner.at. Dies inkludiert seit 27. Oktober 2011 auch die mobile Version unter mobile.spritpreisrechner.at, über welche aktuell rund 30% der Besuche erfolgen. Im ersten Quartal 2016 waren es bei insgesamt 1,2 Mio. Besuchen rund 3% mehr, als im 4. Quartal des Vorjahres und rund 19% weniger, als im 1. Quartal des Vorjahres (Tabelle 1).

Zeitraum	Besuche	Veränderungen	Summe
Q3 / 2011	1.324.849		
Jahr 2011			2.038.363
Q1 / 2012	1.390.627	5%	
Q2 / 2012	1.617.726	16%	
Q3 / 2012	1.656.900	2%	
Q4 / 2012	1.437.767	-13%	
Jahr 2012			6.103.020
Q1 / 2013	1.541.459	7%	
Q2 / 2013	1.399.312	-9%	
Q3 / 2013	1.085.312	-22%	
Q4 / 2013	1.308.931	21%	
Jahr 2013			5.335.014
Q1 / 2014	1.134.690	-13%	
Q2 / 2014	1.206.763	6%	
Q3 / 2014	1.233.060	2%	
Q4 / 2014	1.444.581	17%	
Jahr 2014			5.019.094
Q1 / 2015	1.490.659	3%	
Q2 / 2015	1.141.037	-23%	
Q3 / 2015	1.260.576	10%	
Q4 / 2015	1.174.012	-4%	
Jahr 2015			6.274.327
Q1 / 2016	1.208.043	3%	
Jahr 2016			1.208.043
Gesamt			25.977.861

Tabelle 1 Spritpreisrechner – Besuchsanzahl pro Quartal

Die tägliche Besuchsanzahl¹ liegt im 1. Quartal typischerweise an den Werktagen zwischen 15.000 und 18.000 und an Wochenenden zwischen 7.000 und 12.000. Eine typische Woche ist dadurch gekennzeichnet, dass an Montagen die meisten und an Wochenenden, sowie an den Feiertagen die wenigsten Besuche registriert werden.

¹ Unter einem Besuch ist das Aufrufen und Schließen der Webseite durch einen Benutzer zu verstehen d.h. ein Besuch kann eine oder mehrere Abfragen beinhalten.

Der Verlauf der Besuchszahlen im 1. Quartal zeigte, nach einem leichten Anstieg unmittelbar nach den Feiertagen und einem Höchststand Mitte Jänner, durchgängig einen leicht fallenden Trend.

1.702 Tankstellen meldeten Diesel- und 1.420 Tankstellen meldeten Superpreise an die Preistransparenzdatenbank. Dies entspricht, im Vergleich zum Vorquartal einem Rückgang von 14% an Diesel- und 16% an Supertankstellen.

Bei der Aufteilung der Preisänderungsmeldungen nach Meldekanal hat es im Vergleich zum Vorquartal leichte Veränderungen gegeben. Auf automatisierte Datenkommunikation entfallen ca. 69% der Preismeldungen, auf das Web-Formular knapp 28% und auf SMS Meldungen unverändert ca. 3%.

Regional erfolgten die meisten Preisänderungen pro Tankstelle und Tag bei Diesel in Salzburg (2,22), die wenigsten im Burgenland (0,44) sowie bei Super die meisten in Vorarlberg (2,53) und die wenigsten abermals im Burgenland (0,48). Insgesamt ergibt sich eine leichte Verringerung der Preismeldungen um österreichweit durchschnittlich -2,5% im Vergleich zum Vorquartal.

Hinsichtlich der Preisentwicklung wird auf den Treibstoffpreismonitor (<http://www.bmfwf.gv.at/EnergieUndBergbau/Energiepreise/Seiten/Treibstoffpreismonitor.aspx>) verwiesen, dem die mengengewichteten Durchschnittswerte zugrunde liegen. Demgegenüber werden beim Spritpreisrechner naturgemäß keine abgesetzten Mengen berücksichtigt, weshalb hilfsweise die Medianwerte herangezogen werden.

Bei Betrachtung der Medianwerte ist im Wochenablauf ein Preisverlaufsmuster zu erkennen. Während typischerweise die Preise am Montag- oder Freitagmittag, je nachdem wie der generelle Preistrend ist, die Wochenspitzen darstellen, sind am Sonntag, respektive am Montagvormittag vor 12 Uhr, die Preise am günstigsten.

Ebenfalls bei Betrachtung der Medianwerte sind bei Diesel im 1. Quartal 2016 die teuersten Bezirke Österreichs Tamsweg (1,029 €/Lit) sowie Dornbirn, Imst und Landeck (alle 0,999 €/Lit.). Die günstigsten Bezirke sind Voitsberg und Villch (Stadt) (beide 1,029 €/Lit.) sowie Gmunden (1,033 €/Lit.). Bei Super waren nach den Medianwerten die teuersten Bezirke ebenfalls Tamsweg (1,139 €/Lit) und Imst (1,109 €/Lit.), die günstigsten Ried im Innkreis (1,014 €/Lit.) und Schärding, (1,017 €/Lit.).

Im Verlauf des Quartals zeigten die Preise, sowohl für Diesel, als auch für Super, nach leichtem Rückgang im Jänner, einen steigenden Trend, der die Preise zum Quartalsende etwa auf das gleiche Niveau zurückführte, wie zu Jahresbeginn. Der Abstand zwischen den Kraftstoffen blieb vergleichsweise hoch, näherte sich gegen Ende des Quartals etwas an, da die Dieselpreise ein wenig stärker anzogen, als die für Super (Abbildung 1).

Im Vergleich zum 4. Quartal 2015 ist der Median² für Diesel um -10,0%, der für Super um -6,7% gesunken. Das Preisband (Differenz zwischen dem 3. und 1. Quartil) hat sich gegenüber der letzten Auswertungsperiode bei Diesel um 11,1% erhöht und bei Super um -0,5% verringert.

Entwicklung Median für „Diesel“ und „Super“ in Österreich



Abbildung 1

² Im Median für Treibstoffpreisentwicklung werden nur die Preisänderungen derjenigen Tankstellen angeführt, die in diesen Zeiträumen jeweils tatsächlich Preisänderungen gemeldet haben. Das ist nicht der Median aller zu dem Zeitpunkt aktiven Preise.

Entwicklung der Häufigkeit der Preisänderungen für "Diesel" und "Super" Preise

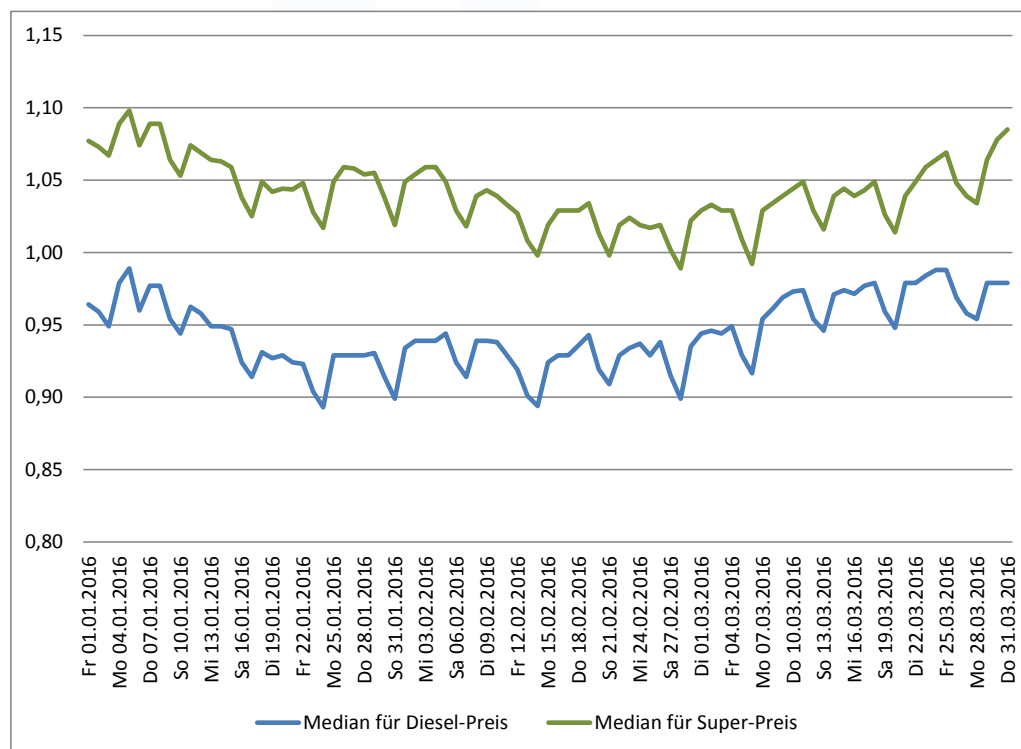

Abbildung 2

2. Einleitung

Aufgrund des Preistransparenzgesetzes sowie der am 1.8.2011 in Kraft getretenen Preistransparenzverordnung Treibstoffpreise 2011 hat die Energie-Control Austria gemäß den Weisungen des Bundesministers für Wissenschaft, Forschung und Wirtschaft eine Preistransparenzdatenbank zu betreiben und im Internet zu veröffentlichen.

Die aktuellen Preise wurden der Öffentlichkeit über einen Spritpreisrechner im Internet zugänglich gemacht. Der Spritpreisrechner ermöglicht den Tankstellenbetreibern über unterschiedliche Mechanismen die vorgeschriebene Preisänderungsmeldung zu machen sowie den Konsumenten eine Information über die günstigsten Spritpreise in der Umgebung einer definierten Adresse zu finden.

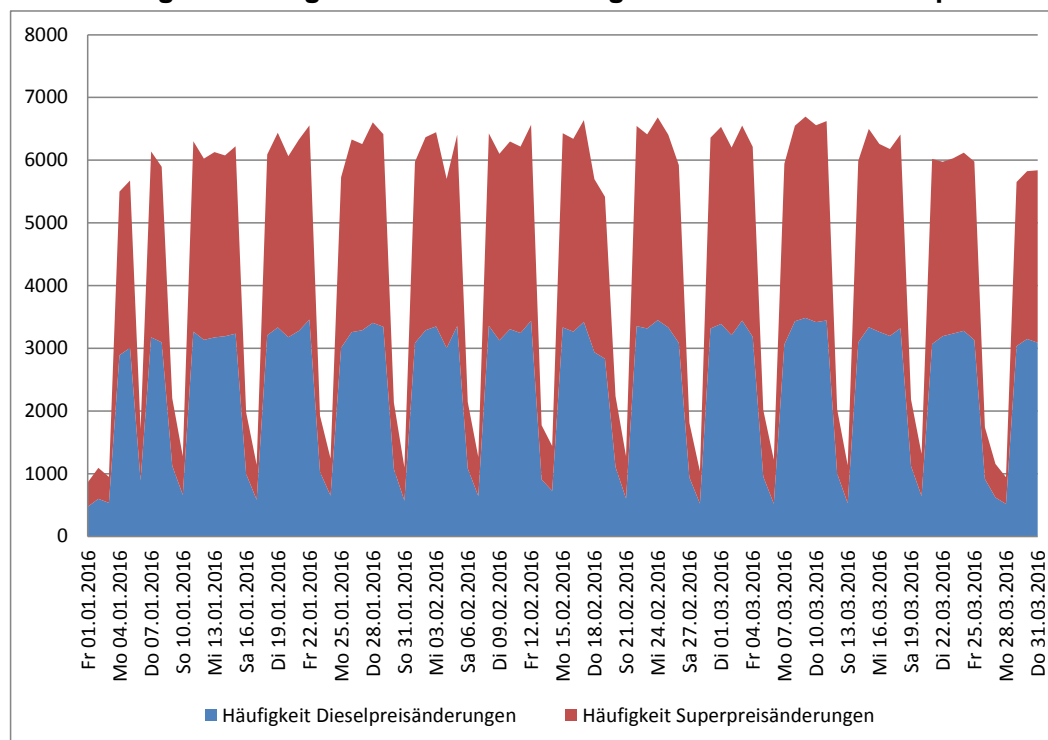
Die Registrierung von Tankstellen im Spritpreisrechner – Administrationsbereich startete am 18. Juli 2011. Das Frontend unter www.spritpreisrecher.at wurde am 16.08.2011 online geschaltet. Die Energie-Control Austria ist verpflichtet, die gemeldeten Daten in einem zusammenfassenden Bericht quartalsweise gemäß § 3 Preistransparenzverordnung Treibstoffpreise 2011 für das Bundesministerium aufzubereiten.

3. Gesetzliche Grundlage

Auf Grund des § 1a des Preistransparenzgesetzes, BGBl. Nr. 761/1992, zuletzt geändert durch das Bundesgesetz BGBl. I Nr. 54/2011, wurde folgendes mit der Preistransparenzverordnung Treibstoffpreise 2011 vom 1.8.2011 verordnet:

§ 1. (1) Betreiber von Tankstellen, die auch Verbrauchern (§ 1 KSchG) Treibstoffe gewerbsmäßig anbieten, haben jeweils die an ihrem Tankstellenareal ausgezeichneten Preise für Dieselmotorkraftstoff und Superbenzin 95 Oktan spätestens innerhalb einer halben Stunde nach der jeweiligen Preisänderung an die Preistransparenzdatenbank der E-Control in elektronischer Form zu melden. Wird um 12.00 Uhr ein neuer Treibstoffpreis festgesetzt, so ist dieser unverzüglich zu melden. Die Preismeldungen haben über eine von der E-Control zur Verfügung gestellte elektronische Plattform oder über ein automatisiertes Short Message Service - SMS - zu erfolgen. Die E-Control hat den Tankstellenbetreibern die durchgeführte Meldung zu bestätigen. Die Tankstellenbetreiber haben der E-Control zur Veröffentlichung an die Datenbank auch die Öffnungszeiten der jeweiligen Tankstelle, die Art der Betriebsform, die möglichen Zahlungsarten und Zugangsmodalitäten zu melden.

§ 3. Die E-Control ist verpflichtet, die übermittelten Daten für die Dauer von mindestens einem Jahr aufzubewahren. Sie hat quartalsweise die gemeldeten Daten in einem zusammenfassenden Bericht an den Bundesminister für Wissenschaft, Forschung und Wirtschaft aufzubereiten, wobei insbesondere Preisentwicklungen und Häufigkeit der Preisänderungen sowie der Abfragen darzustellen sind. Dieser Bericht der E-Control ist auch dem Verein für Konsumenteninformation und der Bundesarbeitskammer unter Übermittlung der elektronischen Datengrundlagen zur Verfügung zu stellen.

4. Zeitraum der Auswertung

Der folgende Bericht berücksichtigt die Preismeldungen zwischen 1. Jänner und 31. März 2016.

5. Entwicklung der Besucheranzahl

Die Besuche erfolgen über:

- Desktop - Anzahl der Besuche auf der Homepage-Seite über einen Computer-Browser
- Mobil - Anzahl der Besuche auf der Spritpreisrechner-Web-App über einen Browser eines Smartphones oder eines Handys

Zusätzlich werden die Preisinformationen aus der Preistransparenzdatenbank über die Internetangebote der Automobilklubs ÖAMTC und ARBÖ von Verbrauchern abgerufen. Als Besuch (Page View) zählt das Aufrufen und Schließen der Webseite, d.h. ein Besuch kann eine oder mehrere Abfragen beinhalten.

Spritpreisrechner Website-Statistik

Zusammenfassung

Besuche gesamt	1.208.043
davon Desktop	843.071
bzw. MobilApp	364.972

Hinzu kommen Besuche auf den Angeboten der Automobilklubs

Gesamt	1.542.624
ÖAMTC Website	1.524.535
ARBÖ	18.089



Abbildung 3: Entwicklung der Besuche



Abbildung 4: Verteilung der Besuche nach Bundesländern

6. Datenauswertungen

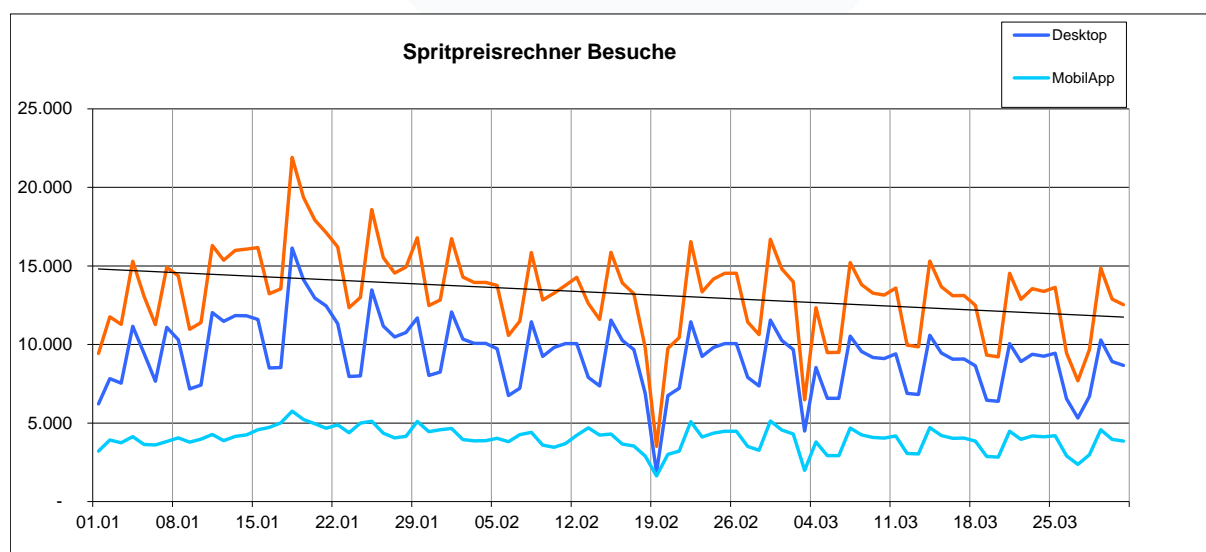
Die Auswertungen wurden getrennt nach Super und Diesel durchgeführt. Sie enthalten die Kennzahlen betreffend Tankstellenanzahl, Häufigkeit der Preisänderungen und Preise.

Diese Kennzahlen werden nach Bundesländern, Bezirken und Meldekanal gegliedert und tabellarisch gegebenfalls auch grafisch dargestellt. Eine Zusammenfassung erfolgt pro Auswertungsperiode, zudem wird je nach Möglichkeit auch der zeitliche Verlauf (tägliche und monatliche Entwicklung) gezeigt.

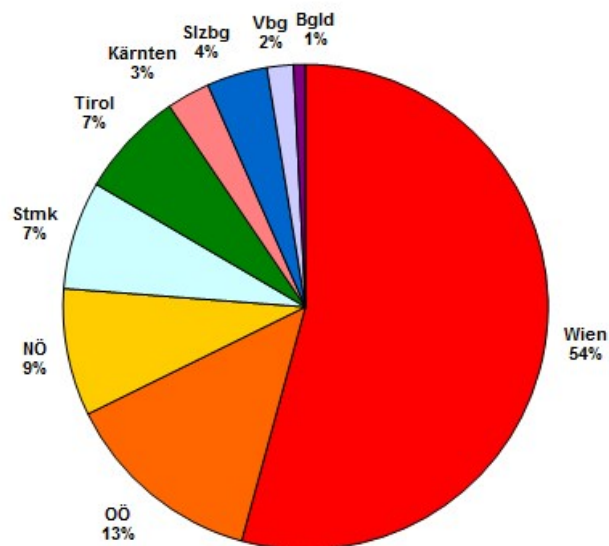
6.1. Kennzahlen

Anzahl der Tankstellen

Diese Kennzahl zeigt die Anzahl sämtlicher Tankstellen, welche in der Auswertungsperiode mindestens einmal eine Preisänderung gemeldet haben, d.h. sie enthält auch die Tankstellen, welche in dieser Periode geöffnet, geschlossen oder neu übernommen wurden. Die Anzahl der Tankstellen ist in den zusammengefassten Auswertungen für die betreffende Periode gesamt, nach Bundesländern und nach Bezirken sowie in den detaillierten Auswertungen (tägliche Entwicklung in gesamt Österreich) dargestellt.

Anzahl der Preisänderungen (Häufigkeit)

Diese Kennzahl zeigt die Anzahl sämtlicher gemeldeter Preisänderungen und wird wie folgt dargestellt:

- als absoluter Wert in den zusammengefassten Auswertungen für die betreffende Periode gesamt, nach Bundesländern, Bezirken und Meldekanal,
- als absoluter Wert in den detaillierten Auswertungen für tägliche und monatliche Entwicklung,
- Durchschnittshäufigkeit je Tankstelle in einem Bezirk, Bundesland oder gesamt (entspricht der Anzahl der Preisänderungen geteilt durch die Anzahl der Tankstellen für die Auswertungsperiode).

Preisauswertungen

Diese Auswertungen enthalten die folgenden Kennzahlen:

- Mittelwert - ist die Summe der ermittelten Preise geteilt durch die Anzahl der erfassten Preise (Preisänderungen) - d.h. kein gewichteter Mittelwert
- Median - teilt die der Größe nach sortierten Preise exakt in der Mitte.
- 1. und 3. Quartil: Quartile teilen die Preise in vier gleich große Teile ein.

Das erste Quartil teilt eine der Größe nach geordnete Liste so in zwei Teile, dass 25 % der Werte unterhalb dieses Quartils liegen und der Rest darüber. Das dritte Quartil teilt eine der Größe nach geordnete Liste so in zwei Teile, dass 75 % der Werte unterhalb dieses Quartils liegen und der Rest darüber. Das 4. Quartil ist der Maximalwert und das 2. Quartil ist der Median.

- Preisband = (3.Quartil – 1.Quartil) Absolut in EUR / Liter (€/Lit.)
- Preisband in % = Preisband/ 1.Quartil

6.2. Aufgliederung

Die Aufgliederung der Kennzahlen erfolgt gegebenenfalls nach:

- Bundesländern (9),
- Bezirken (121): um die Datenschutzregelung nicht zu verletzen, wurde eine gezielte Zusammenfassung von Bezirken vorgenommen, für diejenigen Bezirke, welche weniger als 10 Tankstellen haben.
- Meldekanal - Tankstellen haben die folgenden Möglichkeiten der Preismeldung:
 - **per SMS (sms)**: die Treibstoffart und der neue Preis werden an die SMS-Nummer gesendet. Daraufhin erhält der Sender eine Bestätigungs-SMS zur Kontrolle und der Vorgang ist abgeschlossen.
 - **per Internet (web)**: der Tankstellenbetreiber loggt sich mit seinem Benutzernamen und Passwort ein und gibt die neuen Preise ein.
 - **per Fileservice (csv³)**: größere Handelsketten und Konzerne, bei denen die Preisgestaltung zentral gesteuert wird, melden ihre Preise für alle betroffenen Tankstellen gleichzeitig.

6.3. Ergebnisse

In der Anlage befinden sich die folgenden Ergebnisse der Auswertungen:

- 1.1. Zusammenfassung der Kennzahlen für den Berichtszeitraum nach Bundesländern
- 1.2. Tankstellenanzahl und Median für "Diesel" und "Super" nach Bundesländern
- 1.3. Häufigkeit und durchschnittliche Häufigkeit (je Tankstelle) der Preisänderungen für "Diesel" und "Super" nach Bundesländern
- 1.4. Entwicklung der Kennzahlen in Österreich für "Diesel"
- 1.5. Entwicklung der Kennzahlen in Österreich für "Super"
- 1.6. Entwicklung der Spritpreise in Österreich
- 1.7. Entwicklung der Häufigkeit der Preisänderungen in Österreich

- 2.1. Entwicklung der Häufigkeit der Preisänderungen nach Bundesländern und aller Bundesländer zusammen für "Diesel"
- 2.2. Entwicklung der Häufigkeit der Preisänderungen für "Diesel" Preise (grafisch)
- 2.3. Entwicklung der Häufigkeit der Preisänderungen für "Diesel" Preise nach Bundesländern (grafisch)
- 2.4. Entwicklung der Häufigkeit der Preisänderungen nach Bundesländern und aller Bundesländer zusammen für "Super"
- 2.5. Entwicklung der Häufigkeit der Preisänderungen für "Super" Preise (grafisch)
- 2.6. Entwicklung der Häufigkeit der Preisänderungen für "Super" Preise nach Bundesländern (grafisch)

- 3.1. Entwicklung der Mittelwerte der Dieselpreise nach Bundesländern und aller Bundesländer zusammen
- 3.2. Entwicklung der Mittelwerte der Dieselpreise nach Bundesländern und Gesamt (grafisch)
- 3.3. Entwicklung der Mittelwerte der "Super" Preise nach Bundesländern und aller Bundesländer zusammen
- 3.4. Entwicklung der Mittelwerte der "Super" Preise nach Bundesländern und Gesamt (grafisch)

³ CSV – comma separated values – ist ein Dateiformat.

- 4.1. Entwicklung des Median der "Diesel" Preise nach Bundesländern und aller Bundesländer zusammen
- 4.2. Entwicklung des Median der Dieselpreise nach Bundesländern und gesamt (grafisch)
- 4.3. Entwicklung des Median der "Super" Preise nach Bundesländern und aller Bundesländer zusammen
- 4.4. Entwicklung des Median der Superpreise nach Bundesländern und gesamt (grafisch)

- 5.1. Entwicklung der Kennzahlen nach Bezirken für "Diesel"
- 5.2. Entwicklung der Kennzahlen nach Bezirken für "Super"

6. Häufigkeit der Preisänderungen durch Tankstellenbetreiber je Meldekanal nach Monaten

6.4. Erläuterungen und Anmerkungen zu den Ergebnissen

Median versus Mittelwert

Die Auswertungen enthalten das ungewichtete arithmetische Mittel (Mittelwert) aller Preise und den Median. Für die Analysen ist der Median besser geeignet als der Mittelwert, da er denjenigen Preis darstellt, welcher genau in der Mitte einer, der Größe nach geordneten Preisreihe steht. Der Mittelwert ist ungewichtet und berücksichtigt daher keine abgesetzte Menge zu den jeweiligen Preisen. Daher stellt er keinesfalls einen gewichteten Durchschnittspreis der betreffenden Auswertungsperiode in einem Bezirk, Bundesland oder insgesamt dar.

Mittelwertpreise des Spritpreisrechners versus Treibstoffmonitoring

Die Mittelwertpreise in diesen Auswertungen unterscheiden sich von denjenigen des wöchentlichen Treibstoffmonitors auf der BMWFW Homepage, welche einen gewichteten Durchschnitt darstellen. Diese fallen etwas niedriger aus, was auch zu erwarten ist, da der Absatz an den günstigeren Tankstellen tendenziell höher ist.

ANLAGE
zum Bericht Spritpreisrechner
01.01.2016 – 31.03.2016



Spritpreisdatenbank – Report



Berichtszeitraum 1. Jänner 2016 - 31. März 2016

1.1. Zusammenfassung der Kennzahlen für den Berichtszeitraum nach Bundesländern

Diesel	Anzahl der Tankstellen	Anzahl der Änderungen	durchschn. Häufigkeit	Mittelwert €/Liter	Median €/Liter	1. Quartil €/Liter	3. Quartil €/Liter	Preisband €/Liter	Preisband in %
Burgenland	166	14.599	87,95	0,961	0,959	0,929	0,988	0,059	6,35%
Kärnten	203	48.032	236,61	0,950	0,947	0,919	0,974	0,055	5,98%
Niederösterreich	737	130.756	177,42	0,949	0,948	0,924	0,969	0,045	4,87%
Oberösterreich	567	106.379	187,62	0,940	0,939	0,914	0,963	0,049	5,36%
Salzburg	201	50.862	253,04	0,954	0,949	0,924	0,979	0,055	5,95%
Steiermark	518	80.295	155,01	0,946	0,944	0,919	0,969	0,050	5,44%
Tirol	292	58.130	199,08	0,986	0,984	0,958	1,004	0,046	4,80%
Vorarlberg	111	30.481	274,60	0,978	0,969	0,944	0,995	0,051	5,40%
Wien	196	47.142	240,52	0,962	0,959	0,933	0,989	0,056	6,00%
-	12	958	79,83	0,976	0,969	0,938	0,999	0,061	6,50%
	2.994	566.255	189,13	0,954	0,949	0,924	0,979	0,055	5,95%

Super	Anzahl der Tankstellen	Anzahl der Änderungen	durchschn. Häufigkeit	Mittelwert	Median	1. Quartil	3. Quartil	Preisband €/Liter	Preisband in %
Burgenland	139	13.641	98,14	1,062	1,059	1,038	1,084	0,046	4,43%
Kärnten	189	47.614	251,93	1,047	1,044	1,019	1,073	0,054	5,30%
Niederösterreich	595	117.973	198,27	1,044	1,039	1,019	1,064	0,045	4,42%
Oberösterreich	517	104.793	202,69	1,034	1,029	1,009	1,054	0,045	4,46%
Salzburg	181	48.193	266,26	1,049	1,044	1,019	1,069	0,050	4,91%
Steiermark	436	75.705	173,64	1,045	1,039	1,019	1,069	0,050	4,91%
Tirol	282	56.990	202,09	1,080	1,079	1,054	1,104	0,050	4,74%
Vorarlberg	100	29.535	295,35	1,072	1,069	1,048	1,094	0,046	4,39%
Wien	197	46.364	235,35	1,057	1,049	1,029	1,079	0,050	4,86%
-	11	950	86,36	1,072	1,059	1,030	1,099	0,069	6,70%
	2.639	540.306	204,74	1,050	1,047	1,019	1,074	0,055	5,40%

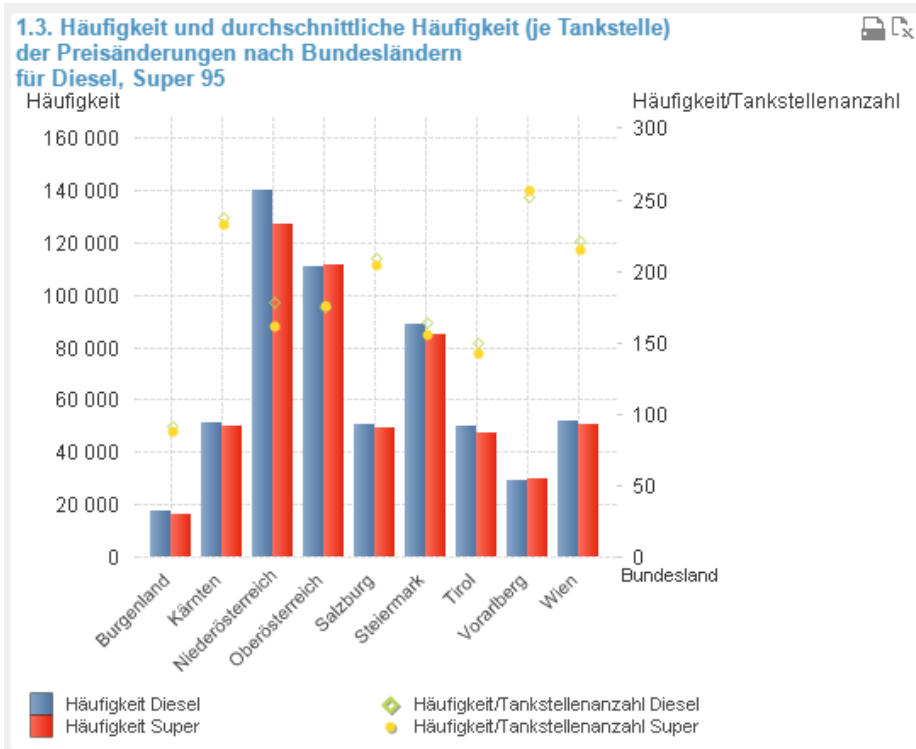
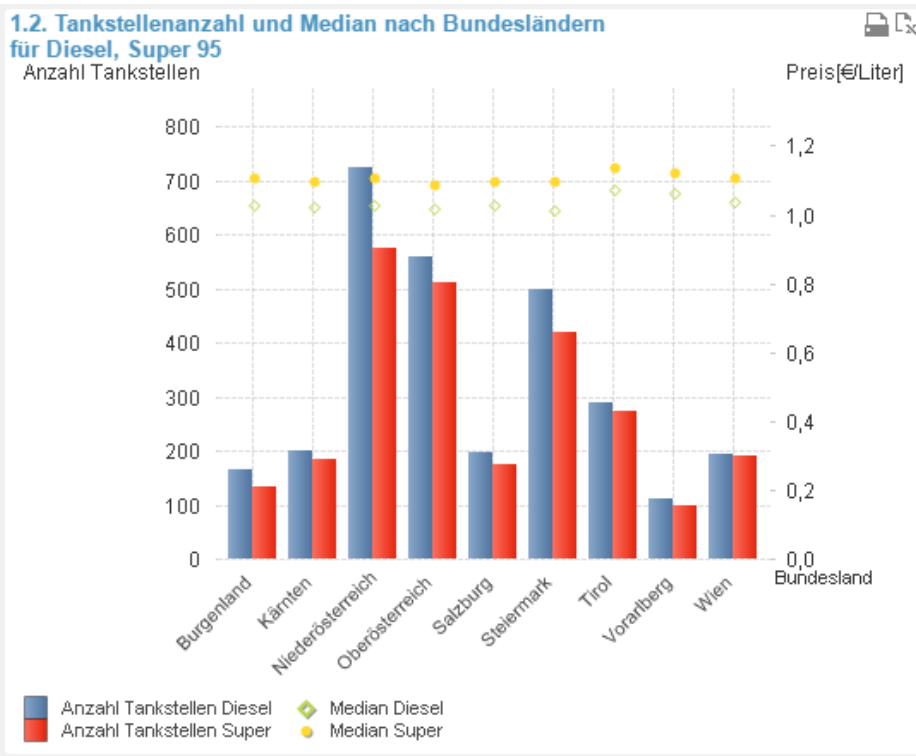

Spritpreisdatenbank – Report



Berichtszeitraum 1. Jänner 2016 - 31. März 2016

1.4. Entwicklung der Kennzahlen in Österreich für "Diesel"

Diesel	Anzahl der Tankstellen	Anzahl der Änderungen	Durchschn. Häufigkeit	Mittelwert €/Liter	Median €/Liter	1. Quartil €/Liter	3. Quartil €/Liter	Preisband €/Liter	Preisband in %
01.01.2016	771	1.372	1,78	0,969	0,964	0,953	0,979	0,026	2,73%
02.01.2016	981	1.590	1,62	0,961	0,958	0,947	0,970	0,023	2,40%
03.01.2016	814	1.360	1,67	0,955	0,951	0,943	0,964	0,021	2,23%
04.01.2016	1937	7.066	3,65	0,985	0,979	0,964	0,999	0,035	3,63%
05.01.2016	1967	7.595	3,86	0,990	0,989	0,969	1,004	0,035	3,61%
06.01.2016	1104	2.262	2,05	0,965	0,962	0,953	0,974	0,021	2,20%
07.01.2016	1952	7.842	4,02	0,981	0,977	0,959	0,999	0,040	4,17%
08.01.2016	1957	8.021	4,10	0,980	0,977	0,959	0,999	0,040	4,17%
09.01.2016	1372	2.851	2,08	0,956	0,954	0,944	0,967	0,023	2,44%
10.01.2016	945	1.809	1,91	0,947	0,944	0,934	0,954	0,020	2,14%
11.01.2016	2069	7.970	3,85	0,979	0,959	0,944	0,984	0,040	4,24%
12.01.2016	2087	8.211	3,93	0,964	0,958	0,941	0,979	0,038	4,04%
13.01.2016	2057	8.302	4,04	0,958	0,949	0,938	0,974	0,036	3,84%
14.01.2016	2123	8.026	3,78	0,954	0,949	0,934	0,969	0,035	3,75%
15.01.2016	2118	8.165	3,86	0,950	0,944	0,929	0,969	0,040	4,31%
16.01.2016	1324	2.588	1,95	0,963	0,924	0,912	0,939	0,027	2,96%
17.01.2016	896	1.570	1,75	0,918	0,916	0,906	0,929	0,023	2,54%
18.01.2016	2178	8.024	3,68	0,938	0,933	0,914	0,959	0,045	4,92%
19.01.2016	2164	9.714	4,49	0,944	0,929	0,914	0,959	0,045	4,92%
20.01.2016	2033	7.933	3,90	0,933	0,928	0,909	0,949	0,040	4,40%
21.01.2016	2119	8.461	3,99	0,930	0,924	0,908	0,949	0,041	4,52%
22.01.2016	2118	8.543	4,03	0,929	0,923	0,904	0,948	0,044	4,87%
23.01.2016	1359	2.625	1,93	0,908	0,904	0,892	0,919	0,027	3,03%
24.01.2016	962	1.809	1,88	0,897	0,894	0,884	0,909	0,025	2,83%
25.01.2016	2030	7.224	3,56	0,929	0,927	0,907	0,949	0,042	4,63%
26.01.2016	2014	8.156	4,05	0,934	0,929	0,911	0,954	0,043	4,72%
27.01.2016	1986	8.353	4,21	0,947	0,929	0,913	0,954	0,041	4,49%
28.01.2016	1984	8.670	4,37	0,939	0,929	0,909	0,959	0,050	5,50%
29.01.2016	2158	8.021	3,72	0,939	0,934	0,914	0,959	0,045	4,92%
30.01.2016	1315	2.806	2,13	0,919	0,915	0,902	0,933	0,031	3,44%
31.01.2016	858	1.690	1,97	0,911	0,907	0,893	0,923	0,030	3,36%
01.02.2016	2031	7.448	3,67	0,939	0,934	0,918	0,959	0,041	4,47%
02.02.2016	1964	8.299	4,23	0,945	0,939	0,919	0,964	0,045	4,90%
03.02.2016	1952	8.452	4,33	0,946	0,939	0,919	0,964	0,045	4,90%
04.02.2016	2013	7.153	3,55	0,949	0,944	0,925	0,969	0,044	4,76%
05.02.2016	1996	8.531	4,27	0,949	0,944	0,924	0,969	0,045	4,87%
06.02.2016	1253	2.845	2,27	0,931	0,924	0,913	0,939	0,026	2,85%
07.02.2016	885	1.792	2,02	0,919	0,916	0,904	0,929	0,025	2,77%
08.02.2016	2055	8.111	3,95	0,941	0,938	0,919	0,959	0,040	4,35%
09.02.2016	1944	7.916	4,07	0,945	0,939	0,919	0,964	0,045	4,90%
10.02.2016	1942	8.514	4,38	0,941	0,934	0,918	0,959	0,041	4,47%
11.02.2016	1943	8.694	4,47	0,946	0,929	0,909	0,958	0,049	5,39%
12.02.2016	2086	8.524	4,09	0,931	0,919	0,904	0,949	0,045	4,98%
13.02.2016	1286	4.352	3,38	0,914	0,906	0,894	0,929	0,035	3,91%
14.02.2016	1035	1.923	1,86	0,902	0,896	0,883	0,914	0,031	3,51%
15.02.2016	2055	8.104	3,94	0,929	0,924	0,904	0,949	0,045	4,98%
16.02.2016	2037	8.211	4,03	0,938	0,931	0,914	0,959	0,045	4,92%
17.02.2016	1986	9.217	4,64	0,937	0,929	0,914	0,958	0,044	4,81%
18.02.2016	2022	7.491	3,70	0,942	0,938	0,918	0,964	0,046	5,01%
19.02.2016	1980	7.072	3,57	0,949	0,944	0,924	0,969	0,045	4,87%
20.02.2016	1387	2.906	2,10	0,926	0,919	0,907	0,941	0,034	3,75%
21.02.2016	903	1.605	1,78	0,916	0,909	0,899	0,929	0,030	3,34%
22.02.2016	2025	9.164	4,53	0,938	0,933	0,914	0,959	0,045	4,92%
23.02.2016	2002	8.079	4,03	0,940	0,934	0,914	0,959	0,045	4,92%
24.02.2016	1972	8.626	4,37	0,942	0,939	0,919	0,959	0,040	4,35%
25.02.2016	1985	8.536	4,30	0,939	0,929	0,915	0,959	0,044	4,81%
26.02.2016	2010	8.413	4,18	0,944	0,939	0,917	0,967	0,050	5,45%
27.02.2016	1226	2.348	1,92	0,921	0,915	0,903	0,932	0,029	3,21%

1.4. Entwicklung der Kennzahlen in Österreich für "Diesel"

Diesel	Anzahl der Tankstellen	Anzahl der Änderungen	Durchschn. Häufigkeit	Mittelwert €/Liter	Median €/Liter	1. Quartil €/Liter	3. Quartil €/Liter	Preisband €/Liter	Preisband in %
28.02.2016	827	1.465	1,77	0,917	0,905	0,896	0,919	0,023	2,57%
29.02.2016	2053	8.041	3,92	0,941	0,934	0,918	0,959	0,041	4,47%
01.03.2016	2052	8.238	4,01	0,946	0,943	0,923	0,969	0,046	4,98%
02.03.2016	2039	8.106	3,98	0,950	0,944	0,924	0,969	0,045	4,87%
03.03.2016	2117	8.506	4,02	0,949	0,944	0,924	0,969	0,045	4,87%
04.03.2016	2042	7.970	3,90	0,953	0,947	0,926	0,972	0,046	4,97%
05.03.2016	1214	2.464	2,03	0,931	0,928	0,912	0,946	0,034	3,73%
06.03.2016	750	1.315	1,75	0,922	0,915	0,903	0,937	0,034	3,77%
07.03.2016	2079	7.839	3,77	0,956	0,954	0,934	0,979	0,045	4,82%
08.03.2016	2277	8.268	3,63	0,964	0,959	0,939	0,986	0,047	5,01%
09.03.2016	2165	8.405	3,88	0,970	0,968	0,949	0,989	0,040	4,21%
10.03.2016	2069	8.443	4,08	0,976	0,972	0,952	0,994	0,042	4,41%
11.03.2016	2163	8.079	3,74	0,978	0,974	0,954	0,999	0,045	4,72%
12.03.2016	1262	2.654	2,10	0,958	0,954	0,941	0,974	0,033	3,51%
13.03.2016	778	1.380	1,77	0,951	0,948	0,934	0,964	0,030	3,21%
14.03.2016	2015	7.543	3,74	0,978	0,973	0,954	0,999	0,045	4,72%
15.03.2016	1982	8.484	4,28	0,979	0,974	0,954	0,998	0,044	4,61%
16.03.2016	1973	8.551	4,33	0,976	0,969	0,952	0,994	0,042	4,41%
17.03.2016	2003	7.975	3,98	0,979	0,977	0,958	0,999	0,041	4,28%
18.03.2016	2023	8.140	4,02	0,985	0,979	0,962	0,999	0,037	3,85%
19.03.2016	1382	3.072	2,22	0,964	0,959	0,949	0,977	0,028	2,95%
20.03.2016	945	1.902	2,01	0,956	0,949	0,939	0,968	0,029	3,09%
21.03.2016	2011	7.490	3,72	0,979	0,977	0,958	0,998	0,040	4,18%
22.03.2016	2011	7.786	3,87	0,986	0,981	0,963	0,999	0,036	3,74%
23.03.2016	2072	7.912	3,82	0,989	0,984	0,968	1,004	0,036	3,72%
24.03.2016	2011	8.217	4,09	0,990	0,987	0,969	1,009	0,040	4,13%
25.03.2016	1972	7.597	3,85	0,991	0,988	0,969	1,009	0,040	4,13%
26.03.2016	1280	2.610	2,04	0,975	0,971	0,959	0,987	0,028	2,92%
27.03.2016	902	1.615	1,79	0,969	0,964	0,949	0,984	0,035	3,69%
28.03.2016	863	1.734	2,01	0,963	0,959	0,946	0,976	0,030	3,14%
29.03.2016	1995	7.591	3,80	0,986	0,980	0,964	1,001	0,037	3,84%
30.03.2016	1989	8.066	4,06	0,985	0,979	0,963	0,999	0,036	3,74%
31.03.2016	1981	7.842	3,96	0,983	0,979	0,959	0,999	0,040	4,17%

Spritpreisdatenbank – Report

Berichtszeitraum 1. Jänner 2016 - 31. März 2016



1.5. Entwicklung der Kennzahlen in Österreich für "Super"

Super 95	Anzahl der Tankstellen	Anzahl der Änderungen	Durchschn. Häufigkeit	Mittelwert €/Liter	Median €/Liter	1. Quartil €/Liter	3. Quartil €/Liter	Preisband €/Liter	Preisband in %
01.01.2016	644	1.035	1,61	1,079	1,079	1,067	1,089	0,022	2,06%
02.01.2016	781	1.199	1,54	1,074	1,074	1,063	1,084	0,022	2,02%
03.01.2016	638	1.007	1,58	1,069	1,068	1,060	1,079	0,019	1,79%
04.01.2016	1834	6.583	3,59	1,097	1,094	1,077	1,114	0,037	3,44%
05.01.2016	1837	7.056	3,84	1,102	1,099	1,079	1,119	0,040	3,71%
06.01.2016	1114	2.160	1,94	1,077	1,074	1,063	1,088	0,025	2,38%
07.01.2016	1833	7.462	4,07	1,093	1,089	1,073	1,109	0,036	3,36%
08.01.2016	1826	7.663	4,19	1,092	1,089	1,069	1,109	0,040	3,74%
09.01.2016	1320	2.747	2,08	1,066	1,063	1,053	1,076	0,023	2,18%
10.01.2016	910	1.719	1,89	1,056	1,054	1,043	1,065	0,022	2,11%
11.01.2016	1920	7.674	4,00	1,078	1,074	1,054	1,097	0,043	4,08%
12.01.2016	1916	7.834	4,09	1,075	1,069	1,053	1,089	0,036	3,42%
13.01.2016	1922	7.791	4,05	1,071	1,064	1,049	1,089	0,040	3,81%
14.01.2016	1913	7.674	4,01	1,068	1,063	1,048	1,084	0,036	3,44%
15.01.2016	1944	7.862	4,04	1,064	1,059	1,041	1,079	0,038	3,65%
16.01.2016	1280	2.593	2,03	1,038	1,038	1,022	1,053	0,031	3,03%
17.01.2016	850	1.518	1,79	1,030	1,029	1,015	1,042	0,027	2,66%
18.01.2016	1981	7.519	3,80	1,050	1,047	1,028	1,069	0,041	3,99%
19.01.2016	1973	9.291	4,71	1,057	1,048	1,025	1,074	0,049	4,78%
20.01.2016	1874	7.338	3,92	1,049	1,044	1,024	1,069	0,045	4,39%
21.01.2016	1883	7.933	4,21	1,049	1,044	1,028	1,069	0,041	3,99%
22.01.2016	1908	7.710	4,04	1,051	1,048	1,029	1,069	0,040	3,89%
23.01.2016	1179	2.264	1,92	1,031	1,028	1,014	1,043	0,029	2,86%
24.01.2016	903	1.659	1,84	1,023	1,019	1,009	1,034	0,025	2,48%
25.01.2016	1888	6.654	3,52	1,053	1,049	1,031	1,069	0,038	3,69%
26.01.2016	1885	7.680	4,07	1,061	1,059	1,039	1,079	0,040	3,85%
27.01.2016	1845	7.929	4,30	1,060	1,058	1,039	1,079	0,040	3,85%
28.01.2016	1871	8.402	4,49	1,061	1,054	1,034	1,079	0,045	4,35%
29.01.2016	1987	7.614	3,83	1,060	1,054	1,034	1,079	0,045	4,35%
30.01.2016	1308	2.833	2,17	1,040	1,034	1,019	1,053	0,034	3,34%
31.01.2016	810	1.612	1,99	1,026	1,019	1,009	1,039	0,030	2,97%
01.02.2016	1908	7.118	3,73	1,057	1,049	1,034	1,079	0,045	4,35%
02.02.2016	1852	7.981	4,31	1,061	1,056	1,039	1,083	0,044	4,23%
03.02.2016	1850	8.031	4,34	1,063	1,059	1,039	1,079	0,040	3,85%
04.02.2016	1843	6.754	3,66	1,064	1,059	1,039	1,084	0,045	4,33%
05.02.2016	1871	8.142	4,35	1,057	1,049	1,034	1,079	0,045	4,35%
06.02.2016	1226	2.864	2,34	1,032	1,029	1,018	1,043	0,025	2,46%
07.02.2016	908	1.781	1,96	1,021	1,019	1,009	1,029	0,020	1,98%
08.02.2016	1904	7.845	4,12	1,045	1,039	1,024	1,064	0,040	3,91%
09.02.2016	1833	7.739	4,22	1,047	1,044	1,024	1,068	0,044	4,30%
10.02.2016	1859	8.022	4,32	1,043	1,039	1,019	1,059	0,040	3,93%
11.02.2016	1845	8.332	4,52	1,037	1,029	1,013	1,059	0,046	4,54%
12.02.2016	1967	8.172	4,15	1,035	1,027	1,009	1,049	0,040	3,96%
13.02.2016	1260	4.212	3,34	1,015	1,009	0,994	1,029	0,035	3,52%
14.02.2016	1037	2.009	1,94	1,001	0,998	0,983	1,014	0,031	3,15%
15.02.2016	1901	7.920	4,17	1,024	1,019	0,999	1,044	0,045	4,50%
16.02.2016	1913	7.963	4,16	1,033	1,029	1,009	1,049	0,040	3,96%
17.02.2016	1873	8.521	4,55	1,034	1,029	1,009	1,054	0,045	4,46%
18.02.2016	1877	7.269	3,87	1,035	1,029	1,009	1,059	0,050	4,96%
19.02.2016	1820	6.745	3,70	1,042	1,034	1,014	1,064	0,050	4,93%
20.02.2016	1409	2.933	2,08	1,017	1,011	0,998	1,033	0,035	3,51%
21.02.2016	980	1.844	1,88	1,005	0,998	0,988	1,018	0,030	3,04%
22.02.2016	1884	8.995	4,77	1,028	1,021	0,999	1,049	0,050	5,01%
23.02.2016	1876	7.877	4,20	1,027	1,024	0,999	1,049	0,050	5,01%
24.02.2016	1874	8.405	4,49	1,027	1,023	1,003	1,049	0,046	4,59%
25.02.2016	1878	8.301	4,42	1,023	1,018	0,998	1,044	0,046	4,61%
26.02.2016	1885	7.962	4,22	1,027	1,023	0,999	1,049	0,050	5,01%
27.02.2016	1183	2.228	1,88	1,008	1,003	0,989	1,024	0,035	3,54%
28.02.2016	804	1.462	1,82	1,005	0,993	0,984	1,013	0,029	2,95%
29.02.2016	1927	7.624	3,96	1,029	1,024	1,004	1,049	0,045	4,48%

Spritpreisdatenbank – Report



Berichtszeitraum 1. Jänner 2016 - 31. März 2016

1.5. Entwicklung der Kennzahlen in Österreich für "Super"

Super 95	Anzahl der Tankstellen	Anzahl der Änderungen	Durchschn. Häufigkeit	Mittelwert €/Liter	Median €/Liter	1. Quartil €/Liter	3. Quartil €/Liter	Preisband €/Liter	Preisband in %
01.03.2016	1884	7.896	4,19	1,035	1,029	1,009	1,054	0,045	4,46%
02.03.2016	1891	7.871	4,16	1,038	1,029	1,014	1,059	0,045	4,44%
03.03.2016	1891	8.091	4,27	1,035	1,029	1,009	1,054	0,045	4,46%
04.03.2016	1853	7.711	4,16	1,036	1,029	1,009	1,058	0,049	4,86%
05.03.2016	1287	2.777	2,16	1,012	1,008	0,993	1,029	0,036	3,63%
06.03.2016	968	1.941	2,01	0,999	0,994	0,981	1,014	0,033	3,36%
07.03.2016	1888	7.795	4,13	1,032	1,029	1,009	1,054	0,045	4,46%
08.03.2016	1942	7.849	4,04	1,039	1,034	1,014	1,059	0,045	4,44%
09.03.2016	1954	8.118	4,15	1,043	1,039	1,018	1,064	0,046	4,52%
10.03.2016	1918	8.079	4,21	1,048	1,044	1,024	1,069	0,045	4,39%
11.03.2016	1958	7.811	3,99	1,053	1,049	1,028	1,069	0,041	3,99%
12.03.2016	1302	2.830	2,17	1,036	1,029	1,014	1,047	0,033	3,25%
13.03.2016	881	1.755	1,99	1,022	1,019	1,004	1,034	0,030	2,99%
14.03.2016	1869	7.462	3,99	1,049	1,043	1,024	1,069	0,045	4,39%
15.03.2016	1848	8.353	4,52	1,049	1,044	1,024	1,069	0,045	4,39%
16.03.2016	1856	8.222	4,43	1,047	1,039	1,019	1,069	0,050	4,91%
17.03.2016	1859	7.716	4,15	1,049	1,044	1,023	1,069	0,046	4,50%
18.03.2016	1888	7.892	4,18	1,056	1,049	1,029	1,074	0,045	4,37%
19.03.2016	1281	2.941	2,30	1,031	1,026	1,014	1,043	0,029	2,86%
20.03.2016	1010	2.063	2,04	1,024	1,018	1,004	1,039	0,035	3,49%
21.03.2016	1872	7.550	4,03	1,044	1,039	1,019	1,064	0,045	4,42%
22.03.2016	1876	7.112	3,79	1,052	1,049	1,029	1,074	0,045	4,37%
23.03.2016	1969	7.157	3,63	1,061	1,057	1,034	1,083	0,049	4,74%
24.03.2016	1917	7.199	3,73	1,066	1,063	1,039	1,089	0,050	4,81%
25.03.2016	1941	7.159	3,69	1,071	1,069	1,046	1,094	0,048	4,59%
26.03.2016	1133	2.367	2,09	1,052	1,049	1,029	1,069	0,040	3,89%
27.03.2016	755	1.425	1,88	1,046	1,040	1,019	1,066	0,047	4,61%
28.03.2016	743	1.442	1,94	1,040	1,039	1,014	1,059	0,045	4,44%
29.03.2016	1897	6.831	3,60	1,068	1,064	1,044	1,089	0,045	4,31%
30.03.2016	1927	6.809	3,53	1,082	1,074	1,057	1,099	0,042	3,97%
31.03.2016	1945	7.016	3,61	1,087	1,084	1,064	1,107	0,043	4,04%

Spritpreisdatenbank – Report



Berichtszeitraum 1. Jänner 2016 - 31. März 2016

1.6. Entwicklung der Spritpreise in Österreich für Diesel, Super 95

Median €/L

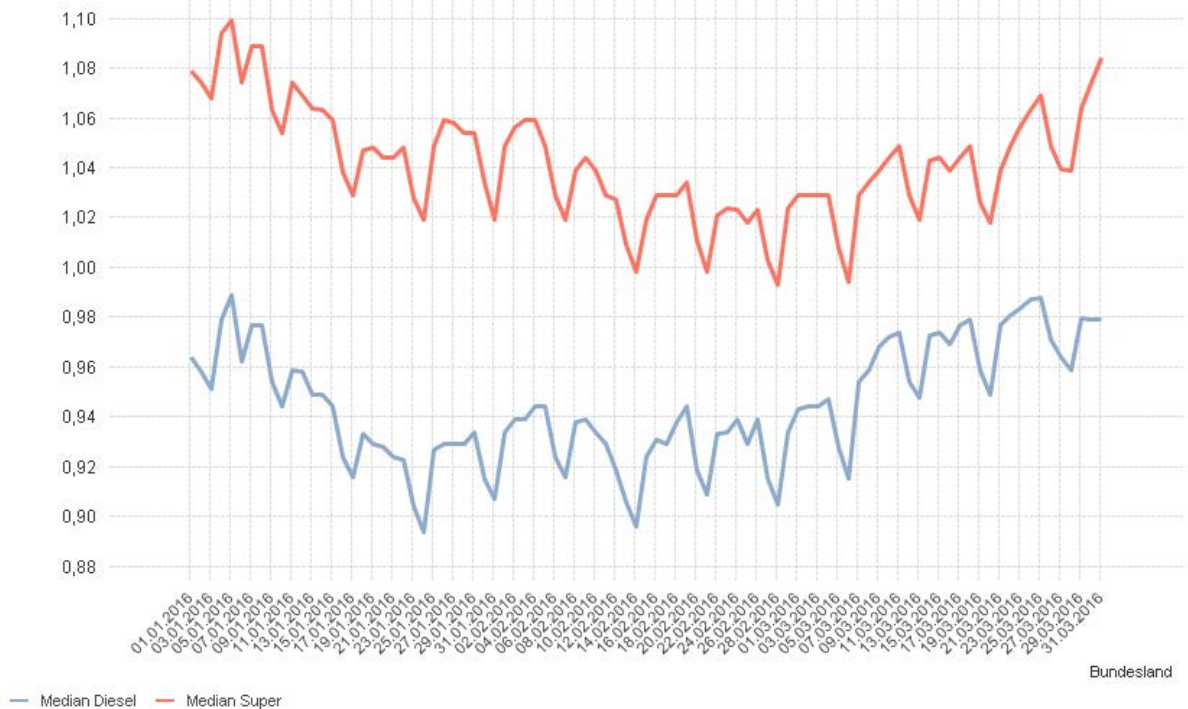

1.7. Entwicklung der Häufigkeit der Preisänderungen in Österreich für Diesel, Super 95

Häufigkeit

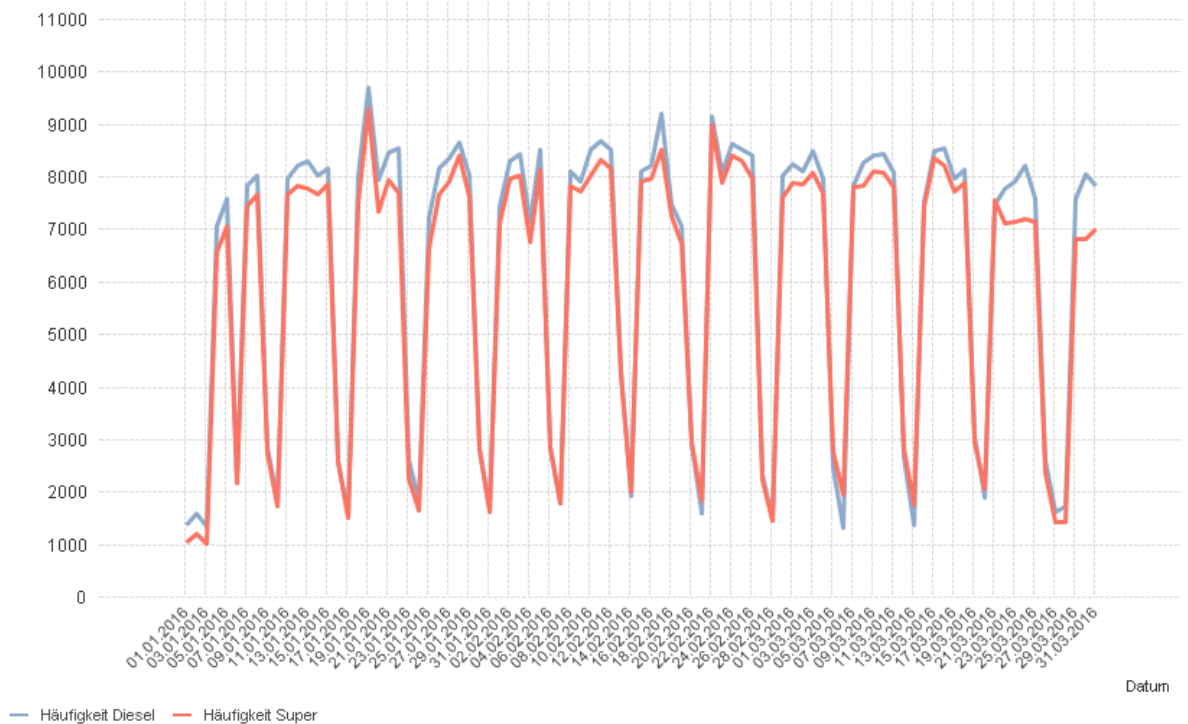

Spritpreisdatenbank – Report

Berichtszeitraum 1. Jänner 2016 - 31. März 2016



2.1. Entwicklung der Häufigkeit der Preisänderungen nach Bundesländern und aller Bundesländer zusammen für "Diesel"

Datum	Burgenland	Kärnten	Niederösterreich	Oberösterreich	Salzburg	Steiermark	Tirol	Vorarlberg	Wien	-	Total
01.01.2016	21	160	280	168	115	216	223	98	91	0	1.372
02.01.2016	20	188	365	277	130	208	160	139	99	5	1.590
03.01.2016	26	176	282	249	124	183	89	125	105	1	1.360
04.01.2016	187	590	1.552	1.393	605	1.074	729	374	573	10	7.066
05.01.2016	172	659	1.737	1.405	676	1.103	811	367	668	13	7.595
06.01.2016	36	246	490	518	212	306	188	109	156	1	2.262
07.01.2016	191	662	1.823	1.491	742	1.079	788	364	707	10	7.842
08.01.2016	196	671	1.874	1.477	755	1.150	843	391	675	11	8.021
09.01.2016	39	285	599	671	296	386	216	155	199	6	2.851
10.01.2016	38	217	361	471	155	176	159	112	118	2	1.809
11.01.2016	172	664	1.792	1.534	752	1.196	840	369	652	13	7.970
12.01.2016	216	696	1.996	1.616	654	1.175	815	378	670	13	8.211
13.01.2016	210	666	1.958	1.554	771	1.219	835	407	685	19	8.302
14.01.2016	187	664	1.939	1.519	757	1.165	784	377	642	13	8.026
15.01.2016	222	669	1.847	1.563	767	1.174	833	409	688	14	8.165
16.01.2016	40	291	586	589	206	275	270	166	165	6	2.588
17.01.2016	21	212	330	392	94	182	120	92	123	4	1.570
18.01.2016	215	632	1.883	1.535	658	1.211	849	402	645	17	8.024
19.01.2016	295	929	2.249	1.657	886	1.384	1.054	445	819	27	9.714
20.01.2016	195	663	1.770	1.494	715	1.228	841	372	661	13	7.933
21.01.2016	212	696	1.955	1.599	784	1.220	868	446	686	14	8.461
22.01.2016	256	725	1.985	1.652	767	1.201	843	416	702	17	8.543
23.01.2016	40	222	544	540	278	285	276	217	214	9	2.625
24.01.2016	42	182	406	398	134	164	200	116	165	2	1.809
25.01.2016	215	638	1.661	1.287	574	1.103	806	363	582	13	7.224
26.01.2016	224	684	1.870	1.521	631	1.258	864	432	677	13	8.156
27.01.2016	220	741	1.914	1.539	778	1.179	905	397	697	11	8.353
28.01.2016	221	682	2.033	1.627	763	1.254	910	413	778	18	8.670
29.01.2016	243	668	1.945	1.394	747	1.149	812	432	643	15	8.021
30.01.2016	39	313	611	605	246	319	277	220	175	2	2.806
31.01.2016	25	192	346	232	184	202	232	124	153	1	1.690
01.02.2016	218	539	1.720	1.339	682	999	846	471	639	17	7.448
02.02.2016	226	639	1.919	1.471	794	1.131	910	492	729	14	8.299
03.02.2016	225	675	1.976	1.553	767	1.173	912	457	729	10	8.452
04.02.2016	204	576	1.755	1.315	547	1.115	706	340	601	13	7.153
05.02.2016	250	693	2.084	1.515	766	1.207	871	442	712	17	8.531
06.02.2016	38	288	603	628	319	237	273	257	198	4	2.845
07.02.2016	28	176	303	448	195	155	208	170	108	1	1.792
08.02.2016	192	682	1.916	1.456	742	1.127	890	433	674	14	8.111
09.02.2016	213	629	1.912	1.485	691	1.039	854	421	681	15	7.916
10.02.2016	221	635	2.093	1.634	738	1.224	840	401	738	13	8.514
11.02.2016	241	676	2.046	1.599	808	1.216	916	466	740	14	8.694
12.02.2016	273	702	1.971	1.592	756	1.239	879	409	715	15	8.524
13.02.2016	154	525	1.048	712	497	518	354	223	317	9	4.352
14.02.2016	38	148	422	446	170	232	194	133	139	1	1.923
15.02.2016	235	646	1.918	1.470	689	1.144	898	419	696	12	8.104
16.02.2016	226	644	2.052	1.564	669	1.085	868	454	667	9	8.211
17.02.2016	241	705	2.104	1.554	840	1.765	903	404	723	12	9.217
18.02.2016	206	580	1.919	1.355	690	1.039	744	319	657	11	7.491
19.02.2016	215	545	1.727	1.277	634	1.047	712	341	590	6	7.072
20.02.2016	70	321	596	594	240	337	332	177	244	6	2.906
21.02.2016	24	191	319	325	176	151	145	145	127	2	1.605
22.02.2016	234	737	1.978	1.569	792	1.196	1.416	530	723	12	9.164
23.02.2016	207	725	1.845	1.413	714	1.156	868	465	687	12	8.079
24.02.2016	226	733	1.947	1.554	814	1.189	964	453	753	15	8.626
25.02.2016	218	724	1.974	1.651	793	1.169	865	405	743	14	8.536
26.02.2016	253	637	1.958	1.539	852	1.115	831	484	754	17	8.413
27.02.2016	57	169	492	506	227	217	211	249	216	5	2.348
28.02.2016	31	108	381	274	146	142	109	134	144	0	1.465
29.02.2016	198	629	1.842	1.496	680	1.170	902	461	674	11	8.041
01.03.2016	210	651	1.883	1.513	801	1.180	879	438	688	16	8.238
02.03.2016	194	608	1.893	1.601	733	1.129	845	420	694	12	8.106

Spritpreisdatenbank – Report

Berichtszeitraum 1. Jänner 2016 - 31. März 2016



2.1. Entwicklung der Häufigkeit der Preisänderungen nach Bundesländern und aller Bundesländer zusammen für "Diesel"

Datum	Burgenland	Kärnten	Niederösterreich	Oberösterreich	Salzburg	Steiermark	Tirol	Vorarlberg	Wien	-	Total
03.03.2016	230	692	2.025	1.689	793	1.184	837	392	678	10	8.506
04.03.2016	212	647	1.833	1.474	750	1.103	884	402	673	11	7.970
05.03.2016	45	282	464	481	204	281	287	218	200	2	2.464
06.03.2016	41	97	225	259	72	211	171	140	98	1	1.315
07.03.2016	234	614	1.902	1.411	688	1.106	790	427	680	15	7.839
08.03.2016	239	675	2.044	1.539	694	1.201	817	412	656	14	8.268
09.03.2016	232	698	2.009	1.547	746	1.186	853	403	739	14	8.405
10.03.2016	232	691	1.948	1.591	740	1.248	878	463	656	20	8.443
11.03.2016	256	715	1.879	1.563	711	1.197	707	414	649	12	8.079
12.03.2016	50	309	561	562	270	334	183	201	180	5	2.654
13.03.2016	36	151	268	237	152	208	98	125	103	2	1.380
14.03.2016	196	612	1.690	1.411	672	1.147	751	439	629	13	7.543
15.03.2016	203	764	1.937	1.620	718	1.274	836	398	740	13	8.484
16.03.2016	221	750	1.965	1.590	795	1.248	813	431	742	13	8.551
17.03.2016	214	684	1.846	1.547	686	1.174	790	359	675	16	7.975
18.03.2016	217	697	1.895	1.475	794	1.241	758	357	706	19	8.140
19.03.2016	43	278	700	659	326	398	206	211	250	5	3.072
20.03.2016	34	230	356	406	192	236	131	129	186	3	1.902
21.03.2016	207	603	1.790	1.327	605	1.111	766	408	677	14	7.490
22.03.2016	193	680	1.729	1.508	709	1.144	785	382	656	19	7.786
23.03.2016	191	699	1.817	1.491	751	1.158	761	383	661	17	7.912
24.03.2016	213	679	1.944	1.514	708	1.249	783	404	724	16	8.217
25.03.2016	211	609	1.779	1.450	650	1.141	751	396	606	20	7.597
26.03.2016	48	252	520	553	248	333	239	211	207	3	2.610
27.03.2016	23	175	257	276	111	277	130	185	179	3	1.615
28.03.2016	16	140	353	338	98	219	157	229	181	3	1.734
29.03.2016	180	632	1.755	1.374	672	1.133	786	414	655	9	7.591
30.03.2016	185	711	1.890	1.570	691	1.145	766	454	656	14	8.066
31.03.2016	195	647	1.796	1.502	698	1.141	831	454	587	10	7.842

2.2. Entwicklung der Häufigkeit der Preisänderungen nach Bundesländern für Diesel

Häufigkeit



Bundesland
 Wien, Vorarlberg, Tirol, Steiermark, Salzburg, Oberösterreich, Niederösterreich, Kärnten, Burgenland

Datum

2.3. Entwicklung der Häufigkeit der Preisänderungen nach Bundesländern für Diesel

Häufigkeit

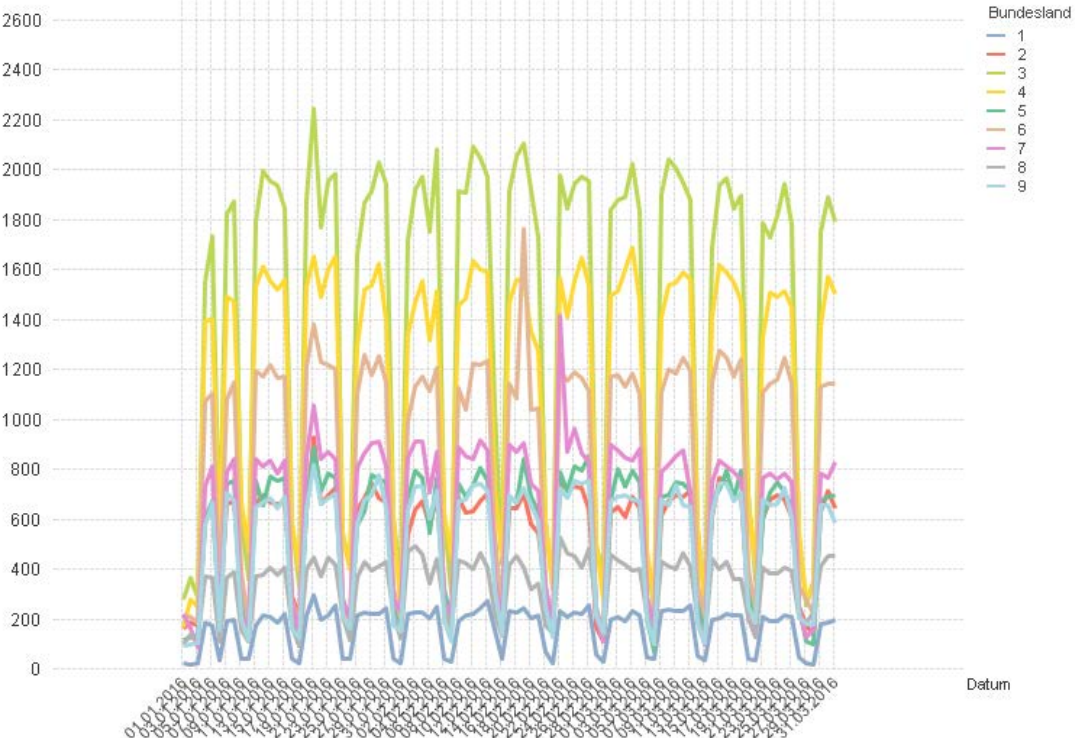

Datum

Spritpreisdatenbank – Report

Berichtszeitraum 1. Jänner 2016 - 31. März 2016



2.4. Entwicklung der Häufigkeit der Preisänderungen nach Bundesländern und aller Bundesländer zusammen für "Super"

Datum	Burgenland	Kärnten	Niederösterreich	Oberösterreich	Salzburg	Steiermark	Tirol	Vorarlberg	Wien	-	Total
01.01.2016	20	152	198	115	96	160	142	97	56	0	1.035
02.01.2016	22	187	275	181	83	138	148	113	48	5	1.199
03.01.2016	14	162	217	169	96	151	54	55	89	0	1.007
04.01.2016	185	589	1.394	1.306	572	967	675	325	579	12	6.583
05.01.2016	163	651	1.563	1.302	615	1.018	766	339	639	13	7.056
06.01.2016	33	220	466	440	204	292	224	95	184	2	2.160
07.01.2016	183	646	1.638	1.464	673	1.067	761	351	684	9	7.462
08.01.2016	174	667	1.715	1.401	715	1.125	794	393	685	14	7.663
09.01.2016	52	291	560	640	287	329	259	151	174	4	2.747
10.01.2016	30	206	347	430	157	154	186	96	111	2	1.719
11.01.2016	165	657	1.642	1.492	704	1.127	877	370	643	11	7.674
12.01.2016	187	704	1.715	1.589	629	1.117	861	374	659	15	7.834
13.01.2016	197	664	1.701	1.494	656	1.145	835	412	692	16	7.791
14.01.2016	176	652	1.670	1.509	737	1.114	789	382	647	14	7.674
15.01.2016	207	656	1.621	1.537	772	1.106	893	397	680	14	7.862
16.01.2016	40	309	570	612	236	249	228	170	177	6	2.593
17.01.2016	30	219	344	397	94	135	110	90	95	4	1.518
18.01.2016	185	630	1.643	1.500	620	1.122	812	396	618	16	7.519
19.01.2016	256	899	2.054	1.671	814	1.240	1.051	483	826	26	9.291
20.01.2016	178	631	1.554	1.441	639	1.061	817	376	645	13	7.338
21.01.2016	190	707	1.758	1.550	718	1.106	824	436	649	12	7.933
22.01.2016	200	681	1.673	1.556	720	1.036	773	410	667	14	7.710
23.01.2016	32	233	449	505	252	198	192	206	189	8	2.264
24.01.2016	37	190	367	352	130	163	157	124	137	2	1.659
25.01.2016	200	602	1.465	1.266	536	999	749	322	519	13	6.654
26.01.2016	200	661	1.653	1.472	602	1.114	879	417	686	13	7.680
27.01.2016	211	748	1.726	1.467	750	1.135	843	360	705	11	7.929
28.01.2016	212	724	1.843	1.681	735	1.212	875	386	749	15	8.402
29.01.2016	223	639	1.679	1.433	728	1.069	826	385	644	15	7.614
30.01.2016	32	311	609	587	275	342	242	201	231	3	2.833
31.01.2016	30	223	351	211	199	201	183	80	134	1	1.612
01.02.2016	196	584	1.542	1.345	648	968	832	382	629	14	7.118
02.02.2016	214	614	1.762	1.467	781	1.068	902	453	733	13	7.981
03.02.2016	217	674	1.783	1.519	770	1.122	825	400	736	10	8.031
04.02.2016	192	584	1.524	1.290	530	1.057	678	319	587	13	6.754
05.02.2016	219	691	1.893	1.530	743	1.189	787	402	694	17	8.142
06.02.2016	37	289	592	640	349	235	271	262	187	5	2.864
07.02.2016	26	166	337	448	204	164	181	151	103	1	1.781
08.02.2016	198	677	1.774	1.438	676	1.086	874	442	685	13	7.845
09.02.2016	212	657	1.761	1.504	667	1.048	814	404	685	15	7.739
10.02.2016	204	652	1.851	1.577	701	1.142	789	377	739	15	8.022
11.02.2016	220	703	1.862	1.626	769	1.167	867	437	700	12	8.332
12.02.2016	247	666	1.814	1.586	732	1.200	825	422	688	18	8.172
13.02.2016	125	492	1.019	682	475	495	363	253	300	10	4.212
14.02.2016	31	214	413	431	196	239	209	121	153	2	2.009
15.02.2016	225	645	1.797	1.521	685	1.099	854	401	705	13	7.920
16.02.2016	222	660	1.805	1.567	657	1.120	830	436	687	10	7.963
17.02.2016	209	698	1.885	1.646	790	1.347	888	396	680	14	8.521
18.02.2016	193	589	1.717	1.414	656	1.032	725	303	658	11	7.269
19.02.2016	194	535	1.569	1.193	629	987	710	349	593	8	6.745
20.02.2016	68	295	635	598	234	371	284	157	299	3	2.933
21.02.2016	26	201	390	453	182	183	143	143	121	2	1.844
22.02.2016	228	715	1.840	1.593	796	1.168	1.401	556	709	14	8.995
23.02.2016	217	689	1.657	1.529	700	1.109	894	443	647	14	7.877
24.02.2016	215	705	1.764	1.631	831	1.212	926	414	717	14	8.405
25.02.2016	217	740	1.799	1.640	795	1.209	821	400	691	10	8.301
26.02.2016	194	646	1.789	1.551	779	1.045	804	458	706	17	7.962
27.02.2016	50	169	468	511	200	180	225	214	209	2	2.228
28.02.2016	33	109	366	309	106	122	127	140	151	3	1.462
29.02.2016	183	635	1.693	1.514	638	1.061	821	451	638	13	7.624
01.03.2016	200	686	1.691	1.566	765	1.089	820	421	672	14	7.896
02.03.2016	184	618	1.687	1.610	711	1.113	839	430	689	15	7.871
03.03.2016	228	679	1.759	1.701	766	1.145	780	393	657	11	8.091
04.03.2016	213	654	1.641	1.490	697	1.119	810	378	715	13	7.711

Spritpreisdatenbank – Report

Berichtszeitraum 1. Jänner 2016 - 31. März 2016



2.4. Entwicklung der Häufigkeit der Preisänderungen nach Bundesländern und aller Bundesländer zusammen für "Super"

Datum	Burgenland	Kärnten	Niederösterreich	Oberösterreich	Salzburg	Steiermark	Tirol	Vorarlberg	Wien	-	Total
05.03.2016	42	270	564	625	238	349	291	205	195	4	2.777
06.03.2016	42	182	409	456	81	254	245	126	143	3	1.941
07.03.2016	233	636	1.740	1.474	631	1.107	902	402	695	11	7.795
08.03.2016	206	667	1.792	1.521	659	1.158	822	394	642	13	7.849
09.03.2016	208	685	1.829	1.556	695	1.152	889	418	698	12	8.118
10.03.2016	224	678	1.785	1.542	727	1.189	844	451	652	18	8.079
11.03.2016	233	719	1.696	1.509	671	1.165	735	409	691	16	7.811
12.03.2016	66	295	602	616	234	342	229	227	220	3	2.830
13.03.2016	37	162	365	390	188	215	106	148	143	1	1.755
14.03.2016	193	621	1.571	1.478	728	1.083	702	458	634	12	7.462
15.03.2016	231	749	1.836	1.628	707	1.255	774	408	782	11	8.353
16.03.2016	189	736	1.810	1.567	764	1.218	790	412	743	12	8.222
17.03.2016	200	674	1.669	1.595	628	1.141	776	370	668	15	7.716
18.03.2016	222	672	1.699	1.497	759	1.181	766	380	722	16	7.892
19.03.2016	50	288	598	720	291	343	223	205	224	6	2.941
20.03.2016	28	237	395	470	156	230	200	159	183	6	2.063
21.03.2016	207	632	1.724	1.441	557	1.069	813	405	710	11	7.550
22.03.2016	182	616	1.505	1.360	623	1.036	756	412	623	16	7.112
23.03.2016	184	616	1.557	1.351	608	1.068	782	396	596	18	7.157
24.03.2016	179	605	1.564	1.298	635	1.097	829	373	622	14	7.199
25.03.2016	196	581	1.545	1.338	610	1.061	824	378	625	19	7.159
26.03.2016	35	235	445	542	183	232	263	216	214	5	2.367
27.03.2016	16	179	240	228	77	204	135	176	166	4	1.425
28.03.2016	14	161	304	187	51	170	184	223	145	3	1.442
29.03.2016	169	619	1.440	1.103	600	1.047	839	402	619	12	6.831
30.03.2016	170	667	1.444	1.136	582	1.001	755	450	607	14	6.809
31.03.2016	184	590	1.506	1.275	608	1.055	772	432	598	13	7.016

2.5. Entwicklung der Häufigkeit der Preisänderungen nach Bundesländern für Super 95

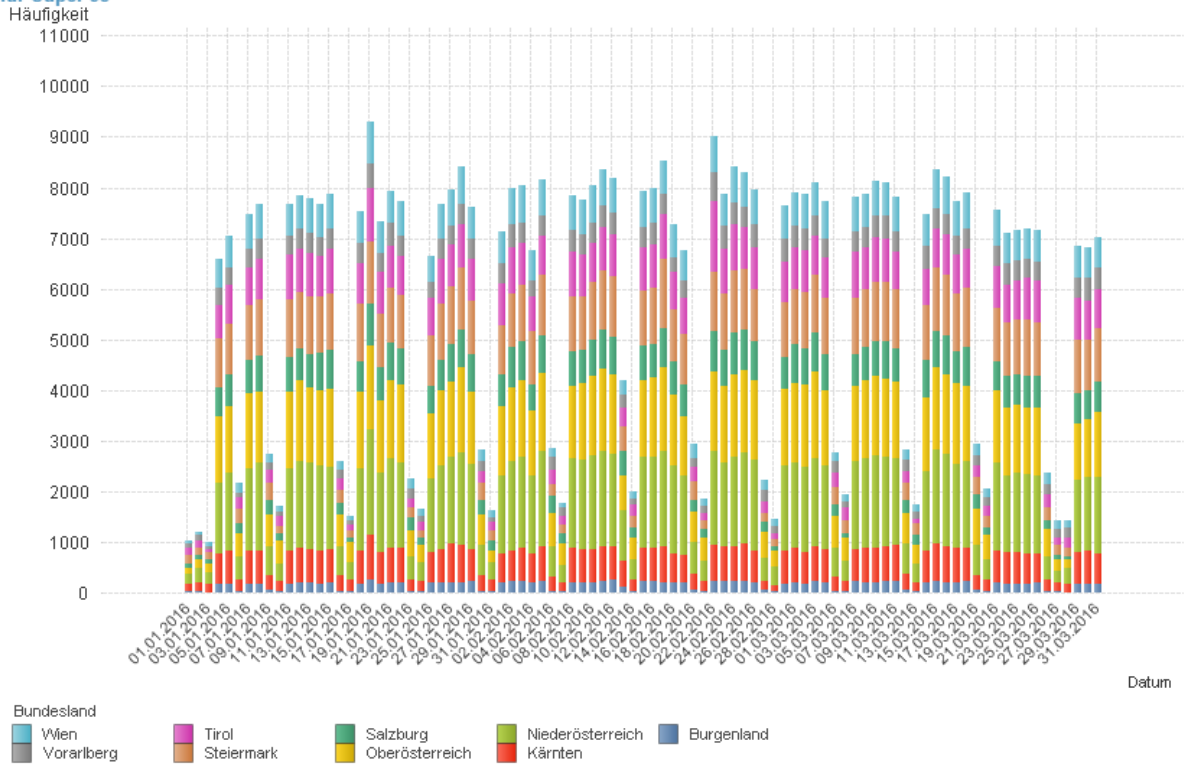

2.6. Entwicklung der Häufigkeit der Preisänderungen nach Bundesländern für Super 95

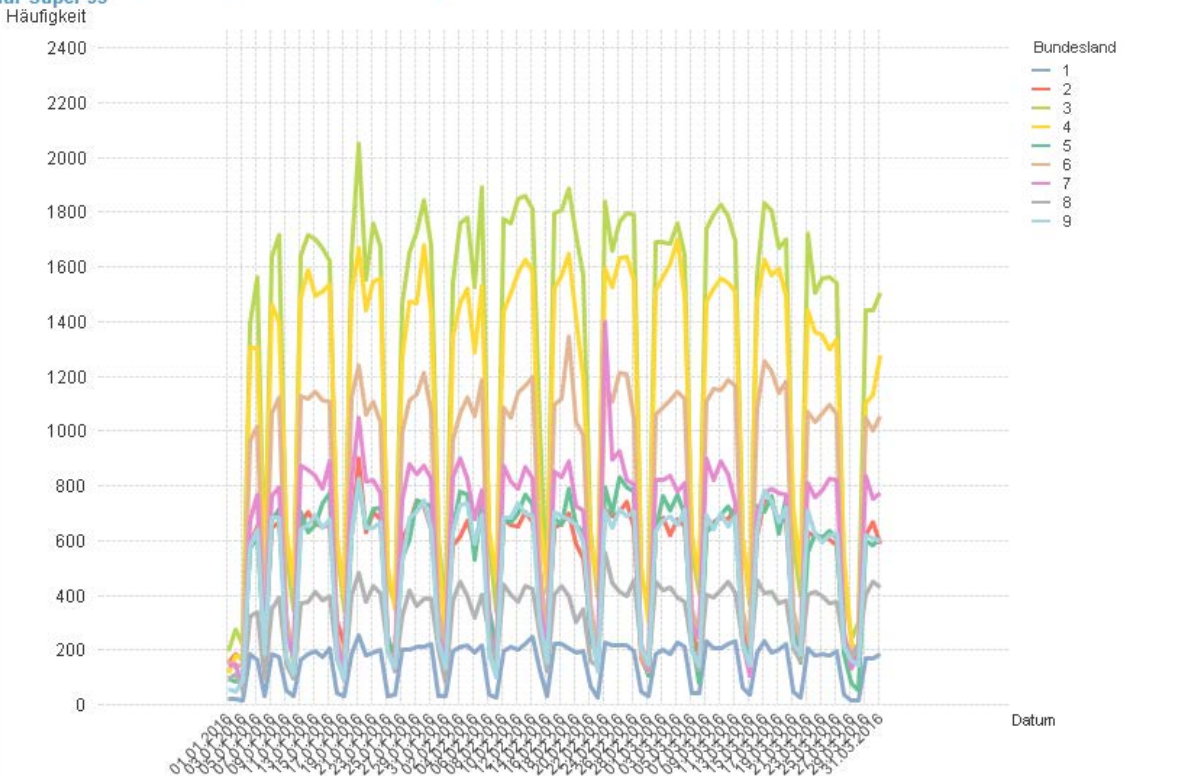

Spritpreisdatenbank – Report



Berichtszeitraum 1. Jänner 2016 - 31. März 2016

3.1. Entwicklung der Mittelwerte der Dieselpreise nach Bundesländern und aller Bundesländer zusammen

Datum	Burgenland	Kärnten	Niederösterreich	Oberösterreich	Salzburg	Steiermark	Tirol	Vorarlberg	Wien	Total
01.01.2016	0,979	0,977	0,958	0,951	0,955	0,965	0,993	0,986	0,962	0,969
02.01.2016	0,988	0,966	0,954	0,946	0,955	0,960	0,985	0,978	0,958	0,961
03.01.2016	0,969	0,960	0,950	0,944	0,953	0,958	0,978	0,966	0,950	0,955
04.01.2016	0,998	0,988	0,982	0,974	0,985	0,980	1,009	0,994	0,992	0,985
05.01.2016	1,006	0,991	0,987	0,977	0,995	0,980	1,011	1,000	1,001	0,990
06.01.2016	0,972	0,971	0,963	0,956	0,969	0,958	0,983	0,964	0,970	0,965
07.01.2016	0,992	0,985	0,977	0,968	0,979	0,972	1,005	0,986	0,993	0,981
08.01.2016	0,989	0,986	0,975	0,969	0,979	0,972	1,004	0,989	0,994	0,980
09.01.2016	0,971	0,967	0,953	0,948	0,950	0,952	0,980	0,958	0,968	0,956
10.01.2016	0,957	0,952	0,942	0,939	0,937	0,949	0,971	0,945	0,953	0,947
11.01.2016	0,981	0,968	0,962	0,951	0,958	0,970	1,107	0,974	0,980	0,979
12.01.2016	0,980	0,968	0,961	0,950	0,962	0,960	0,987	0,973	0,976	0,964
13.01.2016	0,971	0,962	0,954	0,943	0,954	0,954	0,981	0,971	0,971	0,958
14.01.2016	0,968	0,962	0,951	0,940	0,948	0,951	0,979	0,967	0,965	0,954
15.01.2016	0,960	0,956	0,947	0,936	0,943	0,948	0,975	0,961	0,960	0,950
16.01.2016	0,947	0,935	0,921	0,912	0,922	0,929	0,949	1,499	0,937	0,963
17.01.2016	0,931	0,920	0,920	0,903	0,914	0,921	0,946	0,926	0,924	0,918
18.01.2016	0,954	0,935	0,937	0,922	0,935	0,932	0,964	0,944	0,950	0,938
19.01.2016	0,958	0,949	0,940	0,923	0,947	0,938	0,968	0,945	0,951	0,943
20.01.2016	0,944	0,933	0,931	0,918	0,929	0,927	0,960	0,948	0,943	0,933
21.01.2016	0,943	0,933	0,928	0,915	0,926	0,924	0,960	0,942	0,940	0,930
22.01.2016	0,938	0,930	0,930	0,911	0,924	0,921	0,958	0,944	0,939	0,929
23.01.2016	0,924	0,907	0,906	0,893	0,902	0,902	0,937	0,924	0,913	0,908
24.01.2016	0,909	0,901	0,893	0,883	0,890	0,903	0,920	0,913	0,895	0,897
25.01.2016	0,939	0,926	0,926	0,914	0,927	0,924	0,954	0,943	0,934	0,929
26.01.2016	0,948	0,927	0,931	0,922	0,933	0,924	0,964	0,954	0,944	0,934
27.01.2016	0,946	0,925	0,935	0,920	0,934	0,926	1,067	0,966	0,946	0,947
28.01.2016	0,949	0,926	0,939	0,921	0,942	0,924	0,975	0,973	0,948	0,939
29.01.2016	0,941	0,931	0,936	0,919	0,941	0,926	0,977	0,968	0,952	0,939
30.01.2016	0,922	0,906	0,916	0,902	0,922	0,913	0,956	0,943	0,930	0,919
31.01.2016	0,906	0,895	0,904	0,891	0,910	0,906	0,944	0,933	0,918	0,911
01.02.2016	0,941	0,932	0,936	0,922	0,937	0,932	0,971	0,953	0,954	0,939
02.02.2016	0,945	0,943	0,939	0,928	0,946	0,937	0,975	0,955	0,959	0,945
03.02.2016	0,951	0,944	0,939	0,932	0,951	0,933	0,978	0,954	0,959	0,946
04.02.2016	0,947	0,944	0,941	0,939	0,962	0,934	0,989	0,961	0,965	0,949
05.02.2016	0,947	0,942	0,940	0,939	0,962	0,934	0,983	0,967	0,957	0,949
06.02.2016	0,921	0,917	0,918	0,923	0,939	0,953	0,956	0,943	0,926	0,931
07.02.2016	0,920	0,905	0,908	0,914	0,924	0,919	0,949	0,929	0,910	0,919
08.02.2016	0,949	0,935	0,934	0,932	0,946	0,932	0,974	0,949	0,945	0,941
09.02.2016	0,952	0,932	0,937	0,939	0,954	0,937	0,976	0,957	0,950	0,945
10.02.2016	0,950	0,933	0,932	0,930	0,953	0,931	0,974	0,971	0,943	0,941
11.02.2016	0,943	0,927	0,927	0,920	0,940	0,926	0,970	1,181	0,940	0,946
12.02.2016	0,935	0,922	0,923	0,915	0,938	0,923	0,968	0,967	0,934	0,931
13.02.2016	0,928	0,904	0,906	0,904	0,914	0,906	0,958	0,953	0,907	0,914
14.02.2016	0,913	0,890	0,895	0,888	0,902	0,902	0,938	0,937	0,898	0,902
15.02.2016	0,934	0,920	0,923	0,914	0,934	0,921	0,962	0,956	0,933	0,929
16.02.2016	0,947	0,932	0,932	0,922	0,942	0,932	0,973	0,965	0,945	0,938
17.02.2016	0,951	0,935	0,936	0,923	0,940	0,923	0,973	0,973	0,944	0,937
18.02.2016	0,949	0,939	0,938	0,927	0,937	0,931	0,980	0,981	0,952	0,942
19.02.2016	0,955	0,949	0,942	0,934	0,952	0,935	0,987	0,987	0,956	0,949
20.02.2016	0,932	0,926	0,920	0,911	0,920	0,914	0,961	0,957	0,931	0,926
21.02.2016	0,909	0,913	0,908	0,907	0,909	0,908	0,950	0,946	0,913	0,916
22.02.2016	0,939	0,932	0,932	0,922	0,934	0,926	0,968	0,958	0,946	0,938
23.02.2016	0,941	0,935	0,938	0,923	0,934	0,936	0,970	0,952	0,951	0,940
24.02.2016	0,952	0,934	0,941	0,929	0,937	0,928	0,973	0,960	0,953	0,942
25.02.2016	0,946	0,930	0,937	0,923	0,938	0,927	0,974	0,966	0,947	0,939
26.02.2016	0,953	0,937	0,940	0,929	0,946	0,934	0,977	0,971	0,951	0,944
27.02.2016	0,926	0,911	0,914	0,907	0,918	0,919	0,962	0,935	0,926	0,921

Spritpreisdatenbank – Report



Berichtszeitraum 1. Jänner 2016 - 31. März 2016

3.1. Entwicklung der Mittelwerte der Dieselpreise nach Bundesländern und aller Bundesländer zusammen

Datum	Burgenland	Kärnten	Niederösterreich	Oberösterreich	Salzburg	Steiermark	Tirol	Vorarlberg	Wien	Total
28.02.2016	0,917	0,908	0,908	0,900	0,904	0,914	0,951	0,922	0,964	0,917
29.02.2016	0,946	0,937	0,936	0,926	0,941	0,934	0,980	0,948	0,945	0,941
01.03.2016	0,958	0,936	0,942	0,937	0,949	0,938	0,973	0,965	0,953	0,946
02.03.2016	0,960	0,937	0,943	0,938	0,950	0,949	0,981	0,977	0,960	0,950
03.03.2016	0,958	0,936	0,945	0,935	0,951	0,941	0,984	0,985	0,959	0,949
04.03.2016	0,959	0,940	0,949	0,939	0,950	0,944	0,980	0,987	0,961	0,953
05.03.2016	0,941	0,918	0,924	0,918	0,925	0,930	0,955	0,962	0,934	0,931
06.03.2016	0,927	0,907	0,913	0,909	0,902	0,923	0,942	0,952	0,920	0,922
07.03.2016	0,964	0,949	0,954	0,946	0,956	0,949	0,979	0,978	0,961	0,956
08.03.2016	0,969	0,952	0,959	0,957	0,965	0,953	0,990	0,996	0,975	0,964
09.03.2016	0,975	0,961	0,965	0,965	0,970	0,959	0,996	1,003	0,976	0,970
10.03.2016	0,976	0,972	0,968	0,969	0,975	0,969	1,000	1,002	0,979	0,976
11.03.2016	0,981	0,973	0,974	0,970	0,979	0,968	1,009	1,000	0,986	0,978
12.03.2016	0,967	0,952	0,952	0,947	0,961	0,953	0,992	0,984	0,964	0,958
13.03.2016	0,949	0,943	0,944	0,939	0,949	0,951	0,987	0,975	0,955	0,951
14.03.2016	0,987	0,973	0,975	0,967	0,976	0,969	1,009	0,995	0,987	0,978
15.03.2016	0,983	0,975	0,973	0,965	0,980	0,974	1,008	1,003	0,984	0,978
16.03.2016	0,984	0,969	0,970	0,963	0,980	0,967	1,007	1,005	0,980	0,976
17.03.2016	0,986	0,975	0,974	0,967	0,980	0,972	1,008	1,007	0,986	0,979
18.03.2016	0,989	0,995	0,980	0,973	0,981	0,975	1,012	1,009	0,995	0,985
19.03.2016	0,968	0,963	0,958	0,952	0,962	0,958	0,995	0,990	0,974	0,964
20.03.2016	0,963	0,955	0,950	0,941	0,951	0,958	0,983	0,981	0,963	0,955
21.03.2016	0,985	0,976	0,974	0,968	0,980	0,973	1,005	0,993	0,982	0,979
22.03.2016	0,993	1,007	0,980	0,975	0,986	0,977	1,007	1,000	0,990	0,986
23.03.2016	1,000	0,990	0,983	0,980	0,987	0,978	1,018	1,012	0,995	0,989
24.03.2016	0,996	0,990	0,984	0,983	0,992	0,976	1,020	1,014	0,993	0,990
25.03.2016	0,998	0,992	0,983	0,983	0,995	0,980	1,022	1,013	0,998	0,991
26.03.2016	0,981	0,974	0,966	0,967	0,976	0,961	1,008	0,990	0,983	0,975
27.03.2016	0,968	0,962	0,961	0,963	0,972	0,955	1,005	0,983	0,977	0,969
28.03.2016	0,967	0,963	0,955	0,957	0,969	0,952	0,991	0,971	0,966	0,963
29.03.2016	0,998	0,988	0,979	0,976	0,991	0,976	1,014	0,995	0,995	0,986
30.03.2016	0,999	0,983	0,978	0,974	0,990	0,973	1,015	0,996	0,996	0,985
31.03.2016	0,996	0,985	0,979	0,968	0,986	0,974	1,011	0,993	0,999	0,983

3.2. Entwicklung Mittelwerte der Preise für Diesel

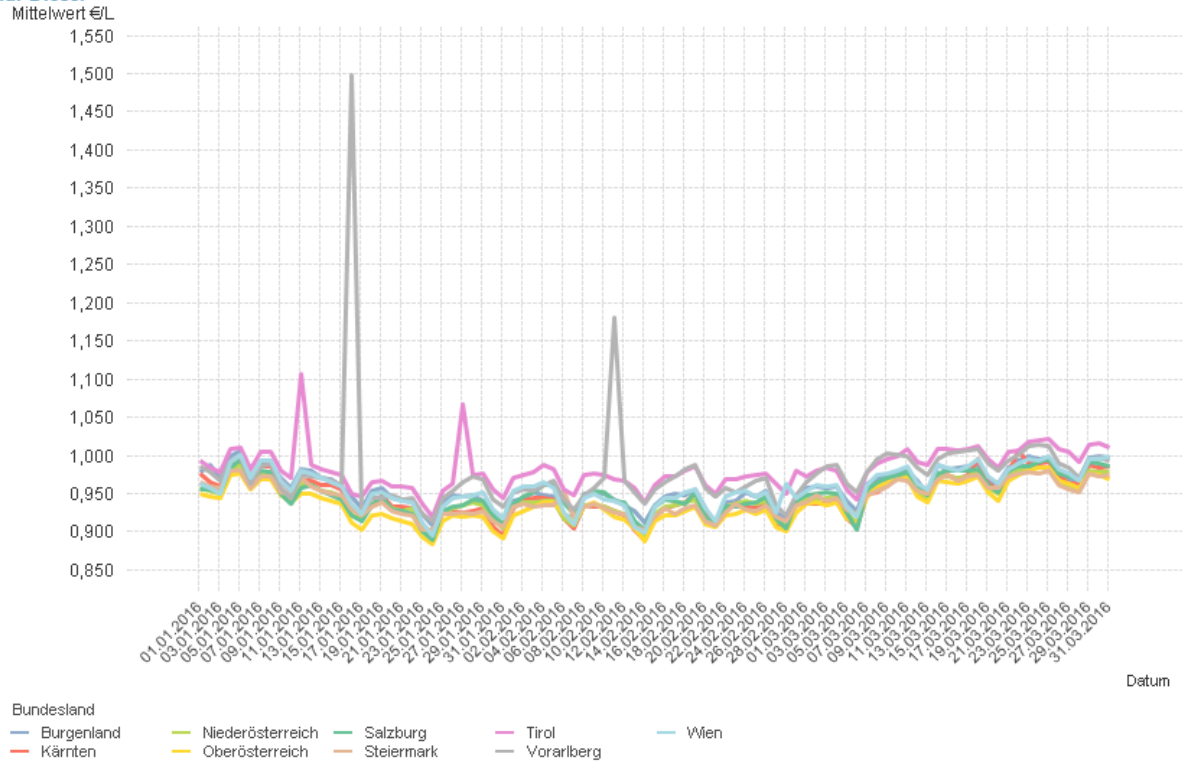

Spritpreisdatenbank – Report



Berichtszeitraum 1. Jänner 2016 - 31. März 2016

3.3. Entwicklung der Mittelwerte der "Super" Preise nach Bundesländern und aller Bundesländer zusammen

Datum	Burgenland	Kärnten	Niederösterreich	Oberösterreich	Salzburg	Steiermark	Tirol	Vorarlberg	Wien	Total
01.01.2016	1,088	1,089	1,071	1,058	1,073	1,077	1,100	1,088	1,076	1,079
02.01.2016	1,096	1,081	1,065	1,056	1,072	1,076	1,093	1,082	1,074	1,074
03.01.2016	1,087	1,076	1,063	1,058	1,071	1,072	1,080	1,073	1,072	1,069
04.01.2016	1,112	1,102	1,093	1,080	1,099	1,094	1,122	1,108	1,106	1,097
05.01.2016	1,114	1,104	1,097	1,087	1,103	1,095	1,125	1,112	1,113	1,102
06.01.2016	1,082	1,083	1,074	1,064	1,079	1,071	1,105	1,083	1,079	1,077
07.01.2016	1,106	1,097	1,089	1,079	1,095	1,086	1,123	1,101	1,103	1,093
08.01.2016	1,102	1,098	1,086	1,078	1,095	1,085	1,118	1,099	1,102	1,092
09.01.2016	1,074	1,077	1,060	1,055	1,064	1,065	1,092	1,059	1,075	1,066
10.01.2016	1,056	1,063	1,048	1,048	1,051	1,063	1,081	1,049	1,062	1,056
11.01.2016	1,090	1,081	1,073	1,063	1,074	1,076	1,101	1,083	1,089	1,077
12.01.2016	1,090	1,079	1,069	1,061	1,076	1,074	1,096	1,084	1,085	1,075
13.01.2016	1,082	1,075	1,066	1,055	1,074	1,069	1,094	1,082	1,078	1,071
14.01.2016	1,080	1,076	1,064	1,052	1,069	1,064	1,095	1,077	1,076	1,068
15.01.2016	1,074	1,072	1,059	1,049	1,060	1,060	1,085	1,078	1,070	1,064
16.01.2016	1,060	1,048	1,034	1,022	1,032	1,043	1,061	1,051	1,042	1,038
17.01.2016	1,045	1,033	1,030	1,017	1,027	1,033	1,056	1,042	1,030	1,030
18.01.2016	1,070	1,049	1,049	1,035	1,048	1,047	1,074	1,061	1,062	1,050
19.01.2016	1,078	1,063	1,054	1,034	1,063	1,053	1,077	1,057	1,063	1,056
20.01.2016	1,067	1,047	1,047	1,031	1,050	1,044	1,072	1,061	1,059	1,049
21.01.2016	1,064	1,048	1,046	1,032	1,049	1,044	1,077	1,056	1,059	1,049
22.01.2016	1,061	1,052	1,048	1,034	1,052	1,047	1,085	1,063	1,058	1,051
23.01.2016	1,039	1,032	1,026	1,017	1,028	1,037	1,064	1,045	1,030	1,031
24.01.2016	1,031	1,027	1,016	1,007	1,020	1,033	1,055	1,033	1,017	1,023
25.01.2016	1,063	1,051	1,046	1,036	1,055	1,050	1,087	1,070	1,057	1,053
26.01.2016	1,068	1,056	1,054	1,048	1,065	1,053	1,089	1,081	1,068	1,061
27.01.2016	1,067	1,055	1,057	1,044	1,063	1,052	1,087	1,090	1,068	1,060
28.01.2016	1,070	1,050	1,060	1,048	1,064	1,047	1,096	1,098	1,066	1,061
29.01.2016	1,061	1,054	1,055	1,042	1,059	1,049	1,095	1,093	1,068	1,060
30.01.2016	1,047	1,035	1,031	1,022	1,035	1,033	1,106	1,073	1,037	1,040
31.01.2016	1,035	1,021	1,016	1,008	1,026	1,024	1,060	1,064	1,025	1,026
01.02.2016	1,064	1,048	1,051	1,039	1,054	1,051	1,088	1,088	1,064	1,057
02.02.2016	1,068	1,059	1,055	1,045	1,061	1,052	1,093	1,087	1,069	1,061
03.02.2016	1,074	1,061	1,056	1,051	1,067	1,053	1,094	1,086	1,069	1,063
04.02.2016	1,068	1,062	1,056	1,052	1,075	1,050	1,097	1,089	1,072	1,064
05.02.2016	1,066	1,056	1,050	1,046	1,067	1,046	1,087	1,079	1,061	1,057
06.02.2016	1,047	1,025	1,026	1,024	1,035	1,028	1,057	1,044	1,030	1,032
07.02.2016	1,029	1,015	1,013	1,015	1,019	1,027	1,042	1,032	1,018	1,021
08.02.2016	1,061	1,041	1,037	1,033	1,050	1,041	1,072	1,051	1,048	1,045
09.02.2016	1,060	1,044	1,039	1,039	1,057	1,042	1,072	1,057	1,050	1,047
10.02.2016	1,060	1,036	1,035	1,033	1,056	1,039	1,070	1,072	1,042	1,043
11.02.2016	1,050	1,030	1,029	1,024	1,042	1,033	1,066	1,068	1,040	1,037
12.02.2016	1,042	1,025	1,035	1,018	1,039	1,028	1,066	1,062	1,037	1,035
13.02.2016	1,030	1,009	1,007	1,001	1,011	1,012	1,058	1,045	1,007	1,015
14.02.2016	1,008	0,990	0,993	0,988	1,002	1,004	1,035	1,025	1,000	1,001
15.02.2016	1,036	1,016	1,017	1,006	1,030	1,023	1,058	1,046	1,030	1,024
16.02.2016	1,048	1,024	1,028	1,015	1,037	1,028	1,069	1,057	1,038	1,033
17.02.2016	1,053	1,029	1,031	1,015	1,031	1,028	1,070	1,067	1,043	1,034
18.02.2016	1,056	1,027	1,031	1,015	1,026	1,027	1,076	1,077	1,046	1,035
19.02.2016	1,053	1,040	1,035	1,022	1,036	1,031	1,080	1,080	1,051	1,042
20.02.2016	1,033	1,012	1,014	1,000	1,004	1,010	1,051	1,055	1,024	1,017
21.02.2016	1,015	1,000	1,000	0,994	0,988	1,001	1,042	1,042	1,005	1,005
22.02.2016	1,039	1,019	1,020	1,007	1,012	1,028	1,060	1,053	1,035	1,028
23.02.2016	1,036	1,026	1,026	1,009	1,012	1,024	1,051	1,050	1,043	1,027
24.02.2016	1,042	1,028	1,027	1,009	1,014	1,021	1,053	1,058	1,043	1,027
25.02.2016	1,034	1,019	1,023	1,006	1,011	1,015	1,054	1,063	1,035	1,023
26.02.2016	1,045	1,019	1,024	1,010	1,025	1,021	1,056	1,059	1,038	1,027

3.3. Entwicklung der Mittelwerte der "Super" Preise nach Bundesländern und aller Bundesländer zusammen

Datum	Burgenland	Kärnten	Niederösterreich	Oberösterreich	Salzburg	Steiermark	Tirol	Vorarlberg	Wien	Total
27.02.2016	1,024	1,003	1,002	0,993	1,002	1,000	1,036	1,037	1,015	1,008
28.02.2016	1,014	0,993	0,995	0,989	0,991	0,998	1,024	1,027	1,051	1,005
29.02.2016	1,042	1,025	1,023	1,013	1,030	1,023	1,061	1,048	1,036	1,029
01.03.2016	1,054	1,022	1,028	1,023	1,032	1,029	1,063	1,064	1,045	1,035
02.03.2016	1,056	1,021	1,031	1,025	1,033	1,030	1,070	1,073	1,051	1,037
03.03.2016	1,048	1,023	1,031	1,019	1,025	1,029	1,072	1,074	1,050	1,035
04.03.2016	1,041	1,024	1,033	1,019	1,023	1,029	1,071	1,076	1,048	1,036
05.03.2016	1,029	1,002	1,007	1,002	0,992	1,009	1,042	1,050	1,015	1,012
06.03.2016	1,010	0,987	0,989	0,988	0,980	0,999	1,029	1,040	1,003	0,999
07.03.2016	1,045	1,025	1,026	1,017	1,028	1,029	1,061	1,067	1,039	1,032
08.03.2016	1,053	1,026	1,033	1,025	1,037	1,031	1,072	1,079	1,050	1,039
09.03.2016	1,060	1,034	1,035	1,029	1,040	1,034	1,078	1,081	1,053	1,043
10.03.2016	1,062	1,045	1,039	1,034	1,050	1,037	1,084	1,077	1,053	1,048
11.03.2016	1,063	1,047	1,046	1,038	1,055	1,044	1,094	1,076	1,058	1,053
12.03.2016	1,042	1,025	1,023	1,020	1,036	1,054	1,078	1,058	1,032	1,036
13.03.2016	1,022	1,017	1,011	1,009	1,023	1,019	1,075	1,049	1,023	1,022
14.03.2016	1,062	1,045	1,042	1,033	1,047	1,044	1,094	1,067	1,056	1,049
15.03.2016	1,063	1,050	1,042	1,031	1,048	1,041	1,091	1,082	1,053	1,049
16.03.2016	1,063	1,045	1,040	1,027	1,047	1,042	1,088	1,086	1,051	1,047
17.03.2016	1,063	1,050	1,042	1,029	1,047	1,041	1,088	1,086	1,058	1,049
18.03.2016	1,071	1,055	1,054	1,036	1,045	1,054	1,088	1,091	1,063	1,056
19.03.2016	1,047	1,031	1,024	1,019	1,023	1,024	1,065	1,068	1,039	1,031
20.03.2016	1,033	1,022	1,015	1,010	1,011	1,020	1,055	1,059	1,030	1,024
21.03.2016	1,056	1,044	1,035	1,029	1,039	1,041	1,074	1,073	1,047	1,043
22.03.2016	1,068	1,055	1,044	1,040	1,046	1,046	1,081	1,078	1,056	1,052
23.03.2016	1,073	1,066	1,051	1,048	1,063	1,052	1,094	1,087	1,063	1,061
24.03.2016	1,075	1,070	1,056	1,056	1,068	1,056	1,098	1,097	1,067	1,066
25.03.2016	1,076	1,076	1,060	1,062	1,071	1,061	1,100	1,100	1,074	1,071
26.03.2016	1,061	1,055	1,037	1,038	1,048	1,046	1,084	1,079	1,053	1,052
27.03.2016	1,045	1,043	1,029	1,031	1,051	1,039	1,077	1,072	1,045	1,046
28.03.2016	1,046	1,039	1,025	1,026	1,056	1,031	1,062	1,060	1,037	1,040
29.03.2016	1,081	1,073	1,059	1,057	1,073	1,062	1,090	1,083	1,069	1,068
30.03.2016	1,087	1,078	1,071	1,071	1,084	1,093	1,098	1,091	1,085	1,082
31.03.2016	1,092	1,087	1,082	1,081	1,094	1,078	1,107	1,095	1,092	1,087

3.4. Entwicklung Mittelwerte der Preise für Super 95

Mittelwert €/L

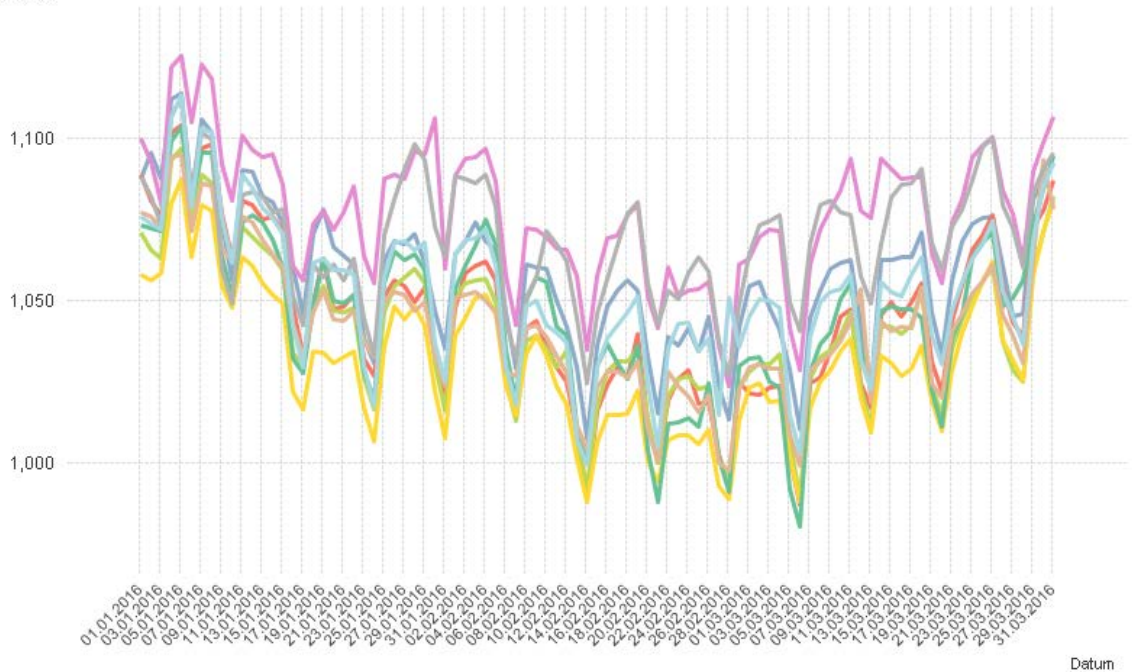

Bundesland
Burgenland Niederösterreich Salzburg Tirol Wien
Kärnten Oberösterreich Steiermark Vorarlberg

Spritpreisdatenbank – Report



Berichtszeitraum 1. Jänner 2016 - 31. März 2016

4.1. Entwicklung des Median der "Diesel" Preise nach Bundesländern und aller Bundesländer

Datum	Burgenland	Kärnten	Niederösterreich	Oberösterreich	Salzburg	Steiermark	Tirol	Vorarlberg	Wien	Total
01.01.2016	0,979	0,972	0,958	0,949	0,951	0,962	0,996	0,979	0,958	0,964
02.01.2016	0,992	0,961	0,953	0,943	0,954	0,959	0,989	0,972	0,952	0,958
03.01.2016	0,969	0,953	0,948	0,943	0,950	0,956	0,979	0,959	0,944	0,951
04.01.2016	0,997	0,984	0,981	0,968	0,979	0,978	1,004	0,989	0,989	0,979
05.01.2016	0,999	0,989	0,987	0,974	0,989	0,974	0,999	0,999	0,999	0,989
06.01.2016	0,970	0,966	0,963	0,955	0,964	0,955	0,984	0,964	0,964	0,962
07.01.2016	0,989	0,979	0,977	0,964	0,973	0,969	0,999	0,984	0,989	0,977
08.01.2016	0,987	0,979	0,973	0,964	0,973	0,969	0,999	0,979	0,989	0,977
09.01.2016	0,974	0,964	0,954	0,948	0,943	0,949	0,979	0,954	0,959	0,954
10.01.2016	0,959	0,952	0,943	0,939	0,934	0,946	0,974	0,939	0,949	0,944
11.01.2016	0,979	0,959	0,959	0,948	0,949	0,959	0,989	0,969	0,977	0,959
12.01.2016	0,969	0,958	0,954	0,947	0,949	0,951	0,984	0,968	0,969	0,958
13.01.2016	0,967	0,953	0,949	0,939	0,943	0,949	0,979	0,964	0,967	0,949
14.01.2016	0,964	0,954	0,949	0,938	0,939	0,948	0,976	0,959	0,959	0,949
15.01.2016	0,957	0,949	0,943	0,929	0,934	0,943	0,969	0,954	0,959	0,944
16.01.2016	0,948	0,933	0,924	0,913	0,918	0,929	0,954	0,929	0,934	0,924
17.01.2016	0,929	0,918	0,922	0,905	0,909	0,919	0,944	0,919	0,914	0,916
18.01.2016	0,948	0,929	0,934	0,919	0,929	0,929	0,964	0,939	0,944	0,933
19.01.2016	0,949	0,929	0,929	0,914	0,929	0,929	0,959	0,939	0,939	0,929
20.01.2016	0,939	0,928	0,929	0,914	0,923	0,919	0,959	0,939	0,939	0,928
21.01.2016	0,939	0,928	0,924	0,909	0,919	0,919	0,959	0,934	0,934	0,924
22.01.2016	0,935	0,924	0,923	0,908	0,914	0,918	0,959	0,939	0,934	0,923
23.01.2016	0,921	0,899	0,903	0,891	0,894	0,899	0,934	0,916	0,908	0,904
24.01.2016	0,909	0,894	0,892	0,884	0,887	0,899	0,919	0,909	0,895	0,894
25.01.2016	0,939	0,924	0,927	0,914	0,923	0,919	0,952	0,934	0,929	0,927
26.01.2016	0,944	0,922	0,929	0,919	0,929	0,919	0,964	0,949	0,939	0,929
27.01.2016	0,944	0,919	0,934	0,918	0,929	0,919	0,962	0,964	0,939	0,929
28.01.2016	0,939	0,919	0,933	0,913	0,934	0,919	0,973	0,964	0,943	0,929
29.01.2016	0,934	0,929	0,933	0,919	0,938	0,919	0,974	0,959	0,949	0,934
30.01.2016	0,918	0,904	0,914	0,899	0,918	0,909	0,959	0,940	0,924	0,915
31.01.2016	0,909	0,892	0,904	0,889	0,907	0,899	0,949	0,929	0,915	0,907
01.02.2016	0,938	0,929	0,934	0,923	0,931	0,929	0,969	0,949	0,949	0,934
02.02.2016	0,939	0,939	0,936	0,928	0,939	0,929	0,974	0,953	0,954	0,939
03.02.2016	0,944	0,939	0,934	0,929	0,948	0,929	0,979	0,949	0,949	0,939
04.02.2016	0,946	0,939	0,939	0,937	0,959	0,929	0,989	0,964	0,959	0,944
05.02.2016	0,945	0,939	0,938	0,939	0,954	0,929	0,983	0,959	0,949	0,944
06.02.2016	0,918	0,917	0,917	0,924	0,934	0,914	0,958	0,939	0,919	0,924
07.02.2016	0,922	0,908	0,906	0,917	0,919	0,910	0,949	0,924	0,904	0,916
08.02.2016	0,945	0,931	0,932	0,933	0,939	0,929	0,969	0,944	0,939	0,938
09.02.2016	0,948	0,929	0,934	0,939	0,949	0,929	0,974	0,954	0,944	0,939
10.02.2016	0,948	0,926	0,929	0,929	0,949	0,927	0,974	0,969	0,939	0,934
11.02.2016	0,939	0,919	0,919	0,918	0,934	0,919	0,969	0,959	0,929	0,929
12.02.2016	0,924	0,909	0,919	0,909	0,929	0,915	0,964	0,959	0,924	0,919
13.02.2016	0,929	0,898	0,904	0,898	0,909	0,902	0,958	0,942	0,904	0,906
14.02.2016	0,905	0,881	0,889	0,884	0,906	0,899	0,939	0,932	0,894	0,896
15.02.2016	0,929	0,918	0,923	0,913	0,929	0,919	0,959	0,953	0,929	0,924
16.02.2016	0,939	0,928	0,929	0,919	0,934	0,928	0,973	0,958	0,939	0,931
17.02.2016	0,949	0,929	0,929	0,919	0,934	0,919	0,974	0,968	0,939	0,929
18.02.2016	0,949	0,933	0,934	0,924	0,929	0,929	0,979	0,979	0,944	0,938
19.02.2016	0,953	0,944	0,939	0,933	0,949	0,929	0,987	0,984	0,949	0,944
20.02.2016	0,926	0,923	0,919	0,909	0,914	0,909	0,964	0,953	0,927	0,919
21.02.2016	0,911	0,909	0,904	0,907	0,905	0,899	0,949	0,943	0,904	0,909
22.02.2016	0,932	0,928	0,929	0,919	0,929	0,919	0,969	0,959	0,939	0,933
23.02.2016	0,934	0,929	0,934	0,919	0,929	0,924	0,969	0,948	0,949	0,934
24.02.2016	0,943	0,929	0,939	0,927	0,929	0,924	0,974	0,954	0,949	0,938
25.02.2016	0,938	0,924	0,934	0,919	0,929	0,919	0,974	0,963	0,939	0,929
26.02.2016	0,943	0,929	0,934	0,924	0,943	0,929	0,979	0,969	0,944	0,939

Spritpreisdatenbank – Report



Berichtszeitraum 1. Jänner 2016 - 31. März 2016

4.1. Entwicklung des Median der "Diesel" Preise nach Bundesländern und aller Bundesländer

Datum	Burgenland	Kärnten	Niederösterreich	Oberösterreich	Salzburg	Steiermark	Tirol	Vorarlberg	Wien	Total
27.02.2016	0,919	0,914	0,913	0,903	0,911	0,919	0,961	0,926	0,919	0,915
28.02.2016	0,909	0,901	0,904	0,895	0,899	0,912	0,949	0,915	0,904	0,905
29.02.2016	0,939	0,929	0,934	0,924	0,934	0,929	0,983	0,943	0,939	0,934
01.03.2016	0,954	0,929	0,939	0,937	0,944	0,934	0,969	0,959	0,949	0,943
02.03.2016	0,956	0,929	0,939	0,934	0,943	0,936	0,979	0,969	0,954	0,944
03.03.2016	0,949	0,929	0,939	0,933	0,944	0,937	0,984	0,979	0,954	0,944
04.03.2016	0,959	0,929	0,939	0,937	0,944	0,939	0,979	0,979	0,959	0,947
05.03.2016	0,939	0,911	0,924	0,914	0,921	0,925	0,956	0,958	0,929	0,928
06.03.2016	0,924	0,903	0,912	0,906	0,899	0,914	0,949	0,949	0,917	0,915
07.03.2016	0,959	0,944	0,954	0,948	0,954	0,948	0,979	0,978	0,959	0,954
08.03.2016	0,966	0,944	0,959	0,959	0,964	0,949	0,992	0,990	0,969	0,959
09.03.2016	0,969	0,954	0,963	0,964	0,967	0,954	0,994	0,997	0,969	0,968
10.03.2016	0,969	0,969	0,968	0,969	0,969	0,959	0,994	0,999	0,979	0,972
11.03.2016	0,975	0,969	0,969	0,968	0,978	0,964	1,004	0,994	0,979	0,974
12.03.2016	0,962	0,947	0,954	0,947	0,959	0,949	0,989	0,982	0,962	0,954
13.03.2016	0,950	0,934	0,944	0,939	0,944	0,945	0,979	0,973	0,955	0,948
14.03.2016	0,984	0,968	0,969	0,964	0,969	0,963	1,004	0,989	0,979	0,973
15.03.2016	0,979	0,969	0,969	0,959	0,974	0,964	0,999	0,998	0,979	0,974
16.03.2016	0,979	0,964	0,969	0,959	0,977	0,962	0,999	0,999	0,974	0,969
17.03.2016	0,984	0,969	0,969	0,964	0,978	0,969	0,999	0,999	0,979	0,977
18.03.2016	0,984	0,978	0,977	0,969	0,978	0,969	1,004	1,002	0,989	0,979
19.03.2016	0,969	0,959	0,959	0,948	0,957	0,955	0,993	0,984	0,969	0,959
20.03.2016	0,966	0,949	0,947	0,938	0,948	0,952	0,974	0,979	0,954	0,949
21.03.2016	0,979	0,974	0,969	0,969	0,979	0,969	0,999	0,988	0,979	0,977
22.03.2016	0,989	0,979	0,979	0,969	0,984	0,974	0,999	0,999	0,987	0,981
23.03.2016	0,999	0,984	0,979	0,976	0,979	0,974	1,014	1,008	0,989	0,984
24.03.2016	0,989	0,984	0,982	0,979	0,988	0,973	1,019	1,009	0,989	0,987
25.03.2016	0,994	0,988	0,979	0,979	0,989	0,974	1,019	1,008	0,999	0,988
26.03.2016	0,979	0,967	0,964	0,964	0,974	0,959	1,009	0,983	0,979	0,971
27.03.2016	0,964	0,957	0,958	0,954	0,968	0,949	1,009	0,978	0,967	0,964
28.03.2016	0,964	0,954	0,953	0,956	0,964	0,949	0,991	0,963	0,956	0,959
29.03.2016	0,996	0,979	0,979	0,974	0,989	0,969	1,014	0,989	0,989	0,979
30.03.2016	0,993	0,974	0,976	0,969	0,984	0,969	1,011	0,988	0,989	0,979
31.03.2016	0,989	0,979	0,979	0,963	0,979	0,969	1,009	0,989	0,989	0,979

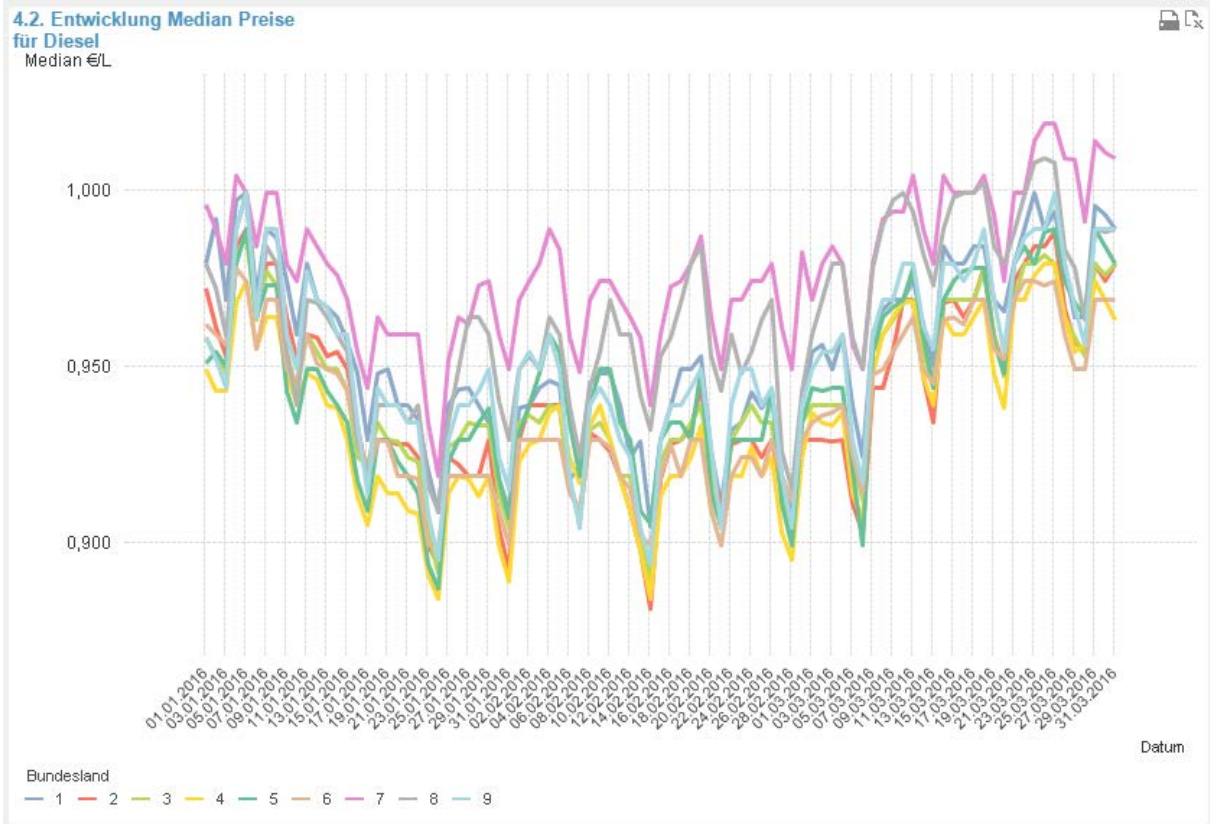

Spritpreisdatenbank – Report



Berichtszeitraum 1. Jänner 2016 - 31. März 2016

4.3. Entwicklung des Median der "Super" Preise nach Bundesländern und aller Bundesländer

Datum	Burgenland	Kärnten	Niederösterreich	Oberösterreich	Salzburg	Steiermark	Tirol	Vorarlberg	Wien	Total
01.01.2016	1,087	1,087	1,072	1,059	1,078	1,075	1,099	1,086	1,067	1,079
02.01.2016	1,097	1,079	1,065	1,055	1,078	1,073	1,089	1,075	1,065	1,074
03.01.2016	1,089	1,073	1,064	1,059	1,073	1,069	1,077	1,065	1,068	1,068
04.01.2016	1,109	1,099	1,093	1,079	1,094	1,089	1,122	1,099	1,099	1,094
05.01.2016	1,109	1,099	1,094	1,084	1,099	1,089	1,124	1,109	1,109	1,099
06.01.2016	1,079	1,079	1,073	1,059	1,074	1,069	1,104	1,084	1,074	1,074
07.01.2016	1,108	1,089	1,089	1,077	1,089	1,081	1,119	1,098	1,099	1,089
08.01.2016	1,099	1,094	1,079	1,069	1,089	1,079	1,114	1,097	1,099	1,089
09.01.2016	1,068	1,074	1,059	1,054	1,058	1,062	1,089	1,054	1,069	1,063
10.01.2016	1,059	1,063	1,049	1,049	1,048	1,059	1,082	1,044	1,056	1,054
11.01.2016	1,089	1,074	1,069	1,059	1,064	1,072	1,097	1,079	1,084	1,074
12.01.2016	1,085	1,069	1,064	1,057	1,068	1,069	1,094	1,079	1,079	1,069
13.01.2016	1,079	1,065	1,061	1,051	1,064	1,064	1,089	1,079	1,074	1,064
14.01.2016	1,078	1,069	1,059	1,049	1,059	1,059	1,089	1,069	1,069	1,063
15.01.2016	1,069	1,064	1,057	1,044	1,049	1,058	1,084	1,069	1,069	1,059
16.01.2016	1,067	1,048	1,036	1,024	1,028	1,042	1,064	1,049	1,038	1,038
17.01.2016	1,049	1,031	1,031	1,018	1,023	1,027	1,058	1,039	1,015	1,029
18.01.2016	1,068	1,044	1,048	1,029	1,039	1,044	1,074	1,059	1,058	1,047
19.01.2016	1,069	1,049	1,049	1,028	1,044	1,044	1,069	1,054	1,059	1,048
20.01.2016	1,064	1,039	1,047	1,028	1,044	1,039	1,069	1,059	1,054	1,044
21.01.2016	1,059	1,039	1,044	1,029	1,039	1,039	1,079	1,049	1,052	1,044
22.01.2016	1,058	1,048	1,044	1,034	1,044	1,044	1,084	1,059	1,049	1,048
23.01.2016	1,036	1,029	1,023	1,014	1,024	1,037	1,066	1,034	1,023	1,028
24.01.2016	1,029	1,021	1,014	1,008	1,019	1,029	1,056	1,025	1,013	1,019
25.01.2016	1,059	1,048	1,048	1,039	1,049	1,049	1,089	1,064	1,054	1,049
26.01.2016	1,066	1,053	1,049	1,047	1,061	1,049	1,089	1,079	1,064	1,059
27.01.2016	1,059	1,049	1,058	1,041	1,054	1,049	1,089	1,089	1,059	1,058
28.01.2016	1,059	1,044	1,054	1,039	1,059	1,044	1,094	1,089	1,059	1,054
29.01.2016	1,059	1,049	1,049	1,039	1,054	1,048	1,094	1,084	1,059	1,054
30.01.2016	1,044	1,029	1,029	1,022	1,033	1,029	1,074	1,069	1,034	1,034
31.01.2016	1,034	1,019	1,014	1,007	1,024	1,017	1,064	1,061	1,017	1,019
01.02.2016	1,059	1,039	1,049	1,039	1,049	1,049	1,089	1,087	1,059	1,049
02.02.2016	1,066	1,049	1,054	1,044	1,054	1,049	1,094	1,084	1,064	1,056
03.02.2016	1,069	1,054	1,052	1,049	1,059	1,049	1,094	1,084	1,064	1,059
04.02.2016	1,069	1,059	1,054	1,049	1,069	1,049	1,089	1,089	1,069	1,059
05.02.2016	1,059	1,049	1,047	1,043	1,059	1,039	1,084	1,069	1,054	1,049
06.02.2016	1,039	1,023	1,024	1,023	1,029	1,029	1,055	1,037	1,024	1,029
07.02.2016	1,030	1,012	1,009	1,017	1,016	1,024	1,041	1,024	1,019	1,019
08.02.2016	1,059	1,038	1,038	1,034	1,040	1,039	1,073	1,046	1,039	1,039
09.02.2016	1,059	1,039	1,039	1,039	1,049	1,039	1,074	1,053	1,048	1,044
10.02.2016	1,058	1,029	1,033	1,033	1,049	1,038	1,069	1,069	1,039	1,039
11.02.2016	1,048	1,019	1,026	1,019	1,034	1,029	1,067	1,059	1,029	1,029
12.02.2016	1,034	1,018	1,019	1,014	1,029	1,025	1,064	1,054	1,029	1,027
13.02.2016	1,017	0,999	1,006	0,997	1,009	1,016	1,059	1,038	0,999	1,009
14.02.2016	1,004	0,984	0,989	0,986	1,006	1,008	1,034	1,019	0,995	0,998
15.02.2016	1,030	1,009	1,018	1,004	1,023	1,019	1,057	1,043	1,020	1,019
16.02.2016	1,045	1,019	1,027	1,014	1,029	1,024	1,069	1,049	1,029	1,029
17.02.2016	1,049	1,019	1,029	1,012	1,019	1,024	1,069	1,059	1,039	1,029
18.02.2016	1,048	1,019	1,029	1,013	1,014	1,019	1,073	1,069	1,039	1,029
19.02.2016	1,048	1,034	1,032	1,019	1,024	1,029	1,079	1,074	1,044	1,034
20.02.2016	1,034	1,009	1,013	1,002	0,999	1,006	1,051	1,049	1,018	1,011
21.02.2016	1,014	0,993	0,999	0,994	0,984	0,998	1,039	1,038	0,996	0,998
22.02.2016	1,038	1,014	1,019	1,008	1,004	1,018	1,059	1,054	1,029	1,021
23.02.2016	1,029	1,019	1,027	1,004	1,004	1,019	1,049	1,046	1,039	1,024
24.02.2016	1,039	1,024	1,024	1,009	1,009	1,019	1,054	1,053	1,039	1,023
25.02.2016	1,034	1,009	1,019	0,999	0,999	1,009	1,054	1,059	1,024	1,018
26.02.2016	1,044	1,011	1,019	1,008	1,017	1,019	1,059	1,052	1,029	1,023

Spritpreisdatenbank – Report



Berichtszeitraum 1. Jänner 2016 - 31. März 2016

4.3. Entwicklung des Median der "Super" Preise nach Bundesländern und aller Bundesländer

Datum	Burgenland	Kärnten	Niederösterreich	Oberösterreich	Salzburg	Steiermark	Tirol	Vorarlberg	Wien	Total
27.02.2016	1,024	0,988	1,000	0,992	0,997	1,008	1,036	1,032	1,009	1,003
28.02.2016	1,009	0,979	0,992	0,986	0,986	1,004	1,029	1,020	0,994	0,993
29.02.2016	1,039	1,014	1,022	1,013	1,024	1,019	1,061	1,044	1,029	1,024
01.03.2016	1,049	1,014	1,029	1,024	1,024	1,029	1,064	1,059	1,039	1,029
02.03.2016	1,056	1,014	1,029	1,019	1,024	1,027	1,069	1,069	1,044	1,029
03.03.2016	1,039	1,016	1,029	1,017	1,018	1,024	1,069	1,069	1,044	1,029
04.03.2016	1,039	1,014	1,028	1,018	1,014	1,027	1,069	1,069	1,039	1,029
05.03.2016	1,024	0,994	1,006	0,999	0,989	1,008	1,044	1,047	1,011	1,008
06.03.2016	1,009	0,985	0,989	0,984	0,979	0,998	1,032	1,038	1,003	0,994
07.03.2016	1,039	1,019	1,024	1,017	1,024	1,028	1,064	1,066	1,029	1,029
08.03.2016	1,049	1,019	1,031	1,023	1,029	1,029	1,074	1,069	1,044	1,034
09.03.2016	1,059	1,029	1,029	1,028	1,029	1,029	1,079	1,074	1,049	1,039
10.03.2016	1,059	1,039	1,038	1,036	1,044	1,034	1,079	1,074	1,049	1,044
11.03.2016	1,059	1,039	1,044	1,038	1,049	1,039	1,094	1,069	1,049	1,049
12.03.2016	1,039	1,019	1,023	1,019	1,034	1,021	1,079	1,053	1,029	1,029
13.03.2016	1,029	1,009	1,009	1,009	1,019	1,015	1,071	1,044	1,016	1,019
14.03.2016	1,057	1,038	1,039	1,029	1,039	1,039	1,089	1,062	1,049	1,043
15.03.2016	1,059	1,044	1,039	1,029	1,044	1,039	1,084	1,079	1,049	1,044
16.03.2016	1,059	1,039	1,038	1,023	1,039	1,039	1,084	1,079	1,044	1,039
17.03.2016	1,059	1,044	1,039	1,026	1,039	1,039	1,084	1,079	1,051	1,044
18.03.2016	1,064	1,049	1,044	1,034	1,034	1,043	1,084	1,083	1,059	1,049
19.03.2016	1,049	1,026	1,023	1,023	1,019	1,019	1,064	1,061	1,036	1,026
20.03.2016	1,042	1,014	1,014	1,012	1,004	1,015	1,056	1,054	1,019	1,018
21.03.2016	1,059	1,038	1,033	1,029	1,029	1,039	1,074	1,064	1,039	1,039
22.03.2016	1,069	1,049	1,044	1,039	1,039	1,044	1,079	1,074	1,049	1,049
23.03.2016	1,073	1,059	1,049	1,044	1,058	1,049	1,089	1,079	1,059	1,057
24.03.2016	1,069	1,064	1,054	1,054	1,059	1,049	1,099	1,094	1,063	1,063
25.03.2016	1,074	1,074	1,059	1,058	1,064	1,054	1,099	1,094	1,069	1,069
26.03.2016	1,059	1,049	1,038	1,038	1,044	1,044	1,084	1,074	1,046	1,049
27.03.2016	1,046	1,039	1,027	1,019	1,044	1,038	1,079	1,067	1,031	1,040
28.03.2016	1,045	1,033	1,022	1,019	1,054	1,029	1,061	1,052	1,024	1,039
29.03.2016	1,085	1,068	1,059	1,053	1,069	1,059	1,089	1,079	1,063	1,064
30.03.2016	1,084	1,069	1,069	1,069	1,079	1,069	1,096	1,084	1,079	1,074
31.03.2016	1,089	1,079	1,079	1,079	1,089	1,077	1,105	1,094	1,088	1,084

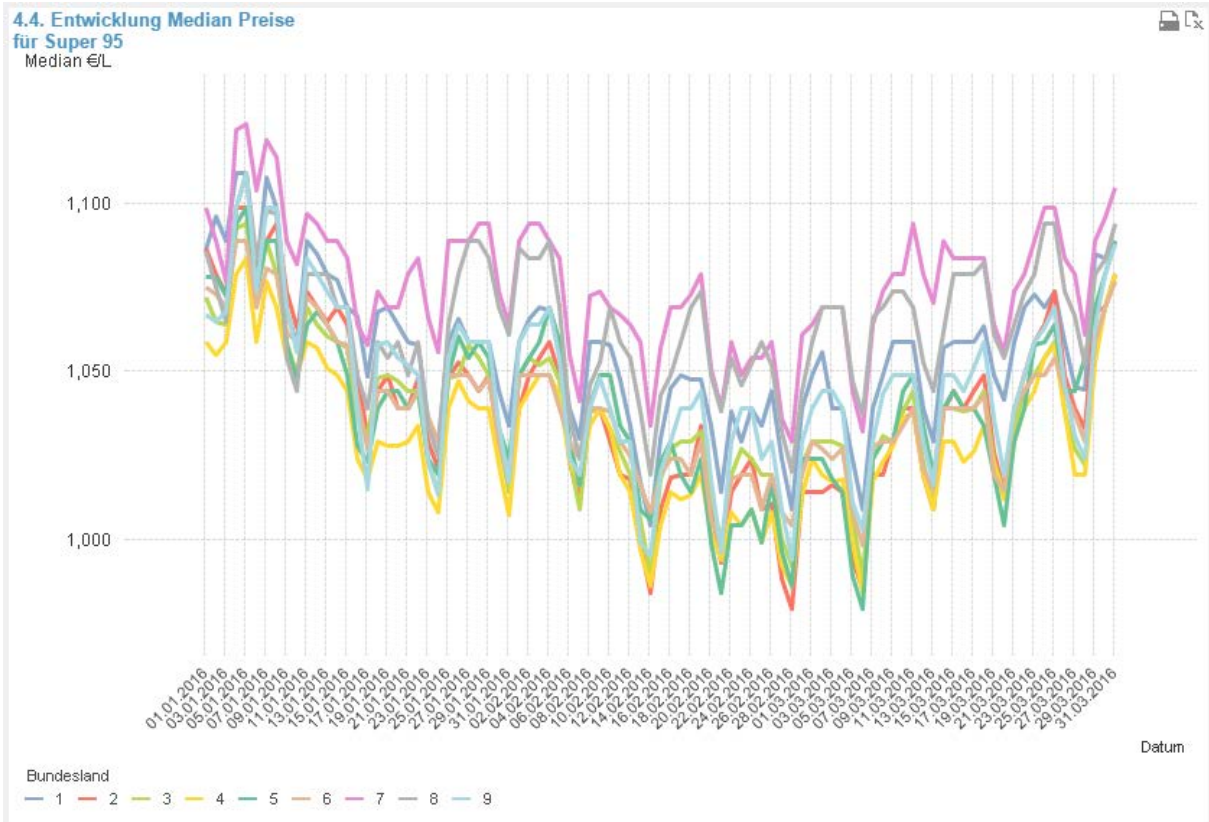

Spritpreisdatenbank – Report

Berichtszeitraum 1. Jänner 2016 - 31. März 2016



5.1. Entwicklung der Kennzahlen nach Bezirken für "Diesel"

Bundesland	Bezirk	Anzahl der Tank-	Anzahl der Änderungen	durchschn. Häufigkeit	Mittelwert €/Liter	Median €/Liter	1. Quartil €/Liter	3. Quartil €/Liter	Preisband €/Liter	Preisband in %
-		12	958	79,83	0,976	0,969	0,938	0,999	0,061	6,50%
Burgenland	Eisenstadt (Stadt, Umgebung) / Rust (Stadt)	28	4.005	143,04	0,965	0,964	0,939	0,989	0,050	5,32%
Burgenland	Güssing / Jennersdorf	26	1.343	51,65	0,945	0,944	0,919	0,969	0,050	5,44%
Burgenland	Mattersburg	18	2.120	117,78	0,942	0,939	0,918	0,962	0,044	4,79%
Burgenland	Neusiedl am See	50	3.543	70,86	0,986	0,987	0,964	0,999	0,035	3,63%
Burgenland	Oberpullendorf	12	252	21,00	0,950	0,949	0,919	0,969	0,050	5,44%
Burgenland	Oberwart	32	3.336	104,25	0,950	0,948	0,919	0,974	0,055	5,98%
Kärnten	Klagenfurt (Stadt / Land)	48	17.417	362,85	0,942	0,939	0,918	0,964	0,046	5,01%
Kärnten	Villach (Stadt)	18	5.877	326,50	0,939	0,932	0,904	0,963	0,059	6,53%
Kärnten	Hermagor	10	753	75,30	0,989	0,982	0,959	1,009	0,050	5,21%
Kärnten	Sankt Veit an der Glan	25	4.543	181,72	0,953	0,949	0,928	0,977	0,049	5,23%
Kärnten	Spittal an der Drau	33	6.148	186,30	0,968	0,969	0,939	0,999	0,060	6,39%
Kärnten	Villach Land	25	4.926	197,04	0,955	0,949	0,924	0,979	0,055	5,95%
Kärnten	Völkermarkt	16	1.474	92,13	0,968	0,964	0,944	0,989	0,045	4,77%
Kärnten	Wolfsberg	17	4.163	244,88	0,949	0,941	0,916	0,974	0,058	6,33%
Kärnten	Feldkirchen	11	2.731	248,27	0,950	0,949	0,924	0,974	0,050	5,41%
Niederösterreich	Sankt Pölten (Stadt)	16	5.429	339,31	0,939	0,934	0,913	0,963	0,050	5,48%
Niederösterreich	Amstetten / Waidhofen an der Ybbs (Stadt)	55	12.319	223,98	0,950	0,948	0,924	0,974	0,050	5,41%
Niederösterreich	Wiener Neustadt (Stadt)	14	5.390	385,00	0,946	0,944	0,924	0,964	0,040	4,33%
Niederösterreich	Baden	50	12.973	259,46	0,949	0,949	0,927	0,969	0,042	4,53%
Niederösterreich	Bruck an der Leitha	26	5.985	230,19	0,970	0,969	0,949	0,989	0,040	4,21%
Niederösterreich	Gänserndorf	49	6.992	142,69	0,945	0,944	0,919	0,969	0,050	5,44%
Niederösterreich	Gmünd	18	3.431	190,61	0,953	0,949	0,929	0,975	0,046	4,95%
Niederösterreich	Hollabrunn	35	3.236	92,46	0,955	0,953	0,929	0,979	0,050	5,38%
Niederösterreich	Horn	25	4.569	182,76	0,952	0,949	0,929	0,973	0,044	4,74%
Niederösterreich	Korneuburg	29	5.934	204,62	0,948	0,944	0,923	0,968	0,045	4,88%
Niederösterreich	Krems (Stadt / Land)	38	5.793	152,45	0,938	0,932	0,909	0,959	0,050	5,50%
Niederösterreich	Lilienfeld	12	2.890	240,83	0,953	0,953	0,929	0,974	0,045	4,84%
Niederösterreich	Melk	45	4.749	105,53	0,952	0,949	0,929	0,969	0,040	4,31%
Niederösterreich	Mistelbach	56	4.746	84,75	0,949	0,944	0,928	0,969	0,041	4,42%
Niederösterreich	Mödling	32	9.314	291,06	0,940	0,939	0,914	0,963	0,049	5,36%

Spritpreisdatenbank – Report

Berichtszeitraum 1. Jänner 2016 - 31. März 2016



5.1. Entwicklung der Kennzahlen nach Bezirken für "Diesel"

Bundesland	Bezirk	Anzahl der Tank-	Anzahl der Änderungen	durchschn. Häufigkeit	Mittelwert €/Liter	Median €/Liter	1. Quartil €/Liter	3. Quartil €/Liter	Preisband €/Liter	Preisband in %
Niederösterreich	Neunkirchen	26	4.062	156,23	0,966	0,960	0,939	0,984	0,045	4,79%
Niederösterreich	Sankt Pölten(Land)	40	7.520	188,00	0,947	0,948	0,922	0,969	0,047	5,10%
Niederösterreich	Scheibbs	19	1.123	59,11	0,973	0,969	0,949	0,999	0,050	5,27%
Niederösterreich	Tulln	33	4.748	143,88	0,945	0,939	0,918	0,969	0,051	5,56%
Niederösterreich	Waidhofen an der Thaya	14	585	41,79	0,954	0,957	0,934	0,974	0,040	4,28%
Niederösterreich	Wiener Neustadt(Land)	26	4.798	184,54	0,947	0,945	0,924	0,968	0,044	4,76%
Niederösterreich	Wien-Umgebung	46	11.125	241,85	0,950	0,949	0,926	0,969	0,043	4,64%
Niederösterreich	Zwettl	38	3.740	98,42	0,934	0,929	0,914	0,951	0,037	4,05%
Oberösterreich	Linz(Stadt)	40	13.545	338,63	0,952	0,949	0,929	0,974	0,045	4,84%
Oberösterreich	Steyr(Land / Stadt)	32	7.142	223,19	0,937	0,934	0,909	0,959	0,050	5,50%
Oberösterreich	Wels(Stadt / Land)	51	11.563	226,73	0,934	0,929	0,909	0,953	0,044	4,84%
Oberösterreich	Braunau am Inn	41	5.433	132,51	0,940	0,938	0,914	0,964	0,050	5,47%
Oberösterreich	Eferding	17	775	45,59	0,948	0,949	0,919	0,969	0,050	5,44%
Oberösterreich	Freistadt	36	4.308	119,67	0,943	0,939	0,919	0,964	0,045	4,90%
Oberösterreich	Gmunden	39	10.966	281,18	0,937	0,934	0,909	0,959	0,050	5,50%
Oberösterreich	Grieskirchen	34	1.650	48,53	0,941	0,939	0,919	0,959	0,040	4,35%
Oberösterreich	Kirchdorf an der Krems	22	4.231	192,32	0,945	0,943	0,919	0,968	0,049	5,33%
Oberösterreich	Linz-Land	39	11.822	303,13	0,946	0,944	0,919	0,969	0,050	5,44%
Oberösterreich	Perg	27	2.876	106,52	0,933	0,929	0,904	0,959	0,055	6,08%
Oberösterreich	Ried im Innkreis	34	6.709	197,32	0,925	0,923	0,899	0,947	0,048	5,34%
Oberösterreich	Rohrbach	30	661	22,03	0,987	0,976	0,949	0,999	0,050	5,27%
Oberösterreich	Schärding	40	5.682	142,05	0,927	0,924	0,904	0,944	0,040	4,42%
Oberösterreich	Urfahr-Umgebung	39	8.709	223,31	0,944	0,942	0,919	0,966	0,047	5,11%
Oberösterreich	Vöcklabruck	50	10.826	216,52	0,943	0,939	0,916	0,966	0,050	5,46%
Salzburg	Salzburg(Stadt)	31	10.978	354,13	0,950	0,947	0,924	0,973	0,049	5,30%
Salzburg	Hallein	18	4.596	255,33	0,968	0,968	0,944	0,989	0,045	4,77%
Salzburg	Salzburg-Umgebung	61	15.194	249,08	0,946	0,943	0,919	0,969	0,050	5,44%
Salzburg	Sankt Johann im Pongau	41	8.988	219,22	0,945	0,939	0,916	0,969	0,053	5,79%
Salzburg	Tamsweg	10	1.203	120,30	1,021	1,014	0,999	1,039	0,040	4,00%
Salzburg	Zell am See	40	9.903	247,58	0,961	0,959	0,934	0,984	0,050	5,35%
Steiermark	Graz(Stadt)	53	12.965	244,62	0,937	0,934	0,909	0,959	0,050	5,50%

Spritpreisdatenbank – Report

Berichtszeitraum 1. Jänner 2016 - 31. März 2016



5.1. Entwicklung der Kennzahlen nach Bezirken für "Diesel"

Bundesland	Bezirk	Anzahl der Tank-	Anzahl der Änderungen	durchschn. Häufigkeit	Mittelwert €/Liter	Median €/Liter	1. Quartil €/Liter	3. Quartil €/Liter	Preisband €/Liter	Preisband in %
Steiermark	Bruck an der Mur	26	4.449	171,12	0,938	0,937	0,909	0,961	0,052	5,72%
Steiermark	Deutschlandsberg	27	3.631	134,48	0,944	0,942	0,919	0,969	0,050	5,44%
Steiermark	Feldbach	38	3.165	83,29	0,959	0,958	0,929	0,979	0,050	5,38%
Steiermark	Fürstenfeld	21	1.554	74,00	0,956	0,954	0,919	0,989	0,070	7,62%
Steiermark	Graz-Umgebung	83	16.313	196,54	0,941	0,939	0,914	0,963	0,049	5,36%
Steiermark	Hartberg	46	4.347	94,50	0,946	0,944	0,923	0,969	0,046	4,98%
Steiermark	Leibnitz	43	5.309	123,47	0,967	0,968	0,945	0,987	0,042	4,44%
Steiermark	Leoben	26	5.020	193,08	0,949	0,943	0,919	0,969	0,050	5,44%
Steiermark	Liezen	45	7.952	176,71	0,952	0,949	0,929	0,976	0,047	5,06%
Steiermark	Mürzzuschlag	17	2.002	117,76	0,954	0,949	0,924	0,979	0,055	5,95%
Steiermark	Murau	17	3.625	213,24	0,959	0,958	0,929	0,979	0,050	5,38%
Steiermark	Radkersburg	19	539	28,37	0,954	0,955	0,929	0,979	0,050	5,38%
Steiermark	Voitsberg	19	3.664	192,84	0,929	0,929	0,899	0,949	0,050	5,56%
Steiermark	Weiz	51	4.283	83,98	0,955	0,948	0,928	0,969	0,041	4,42%
Steiermark	Murtal	28	7.629	272,46	0,942	0,939	0,917	0,959	0,042	4,58%
Tirol	Innsbruck-Stadt	32	9.701	303,16	0,982	0,979	0,954	1,004	0,050	5,24%
Tirol	Imst	25	4.010	160,40	1,006	0,999	0,984	1,029	0,045	4,57%
Tirol	Innsbruck-Land	72	11.734	162,97	0,977	0,979	0,948	0,999	0,051	5,38%
Tirol	Kitzbühel	31	5.624	181,42	1,020	0,988	0,959	1,009	0,050	5,21%
Tirol	Kufstein	50	9.217	184,34	0,960	0,959	0,933	0,984	0,051	5,47%
Tirol	Landeck	18	3.059	169,94	1,004	0,999	0,979	1,027	0,048	4,90%
Tirol	Lienz	19	6.256	329,26	0,986	0,984	0,966	1,004	0,038	3,93%
Tirol	Reutte	18	2.541	141,17	0,993	0,989	0,974	1,004	0,030	3,08%
Tirol	Schwaz	31	6.402	206,52	0,989	0,989	0,969	1,009	0,040	4,13%
Vorarlberg	Bludenz	19	3.703	194,89	0,988	0,984	0,959	1,009	0,050	5,21%
Vorarlberg	Bregenz	42	6.919	164,74	1,013	0,984	0,959	1,009	0,050	5,21%
Vorarlberg	Dornbirn	27	11.464	424,59	0,963	0,962	0,938	0,988	0,050	5,33%
Vorarlberg	Feldkirch	23	8.395	365,00	0,965	0,963	0,939	0,989	0,050	5,32%
Wien	Wien 1., 3., 4., Bezirk	12	1.410	117,50	0,974	0,969	0,949	0,999	0,050	5,27%
Wien	Wien 2., Leopoldstadt	8	1.726	215,75	0,966	0,964	0,939	0,989	0,050	5,32%
Wien	Wien 5., 6., 7., 8., 9. Bezirk	13	1.171	90,08	0,977	0,979	0,947	1,009	0,062	6,55%

Spritpreisdatenbank – Report

Berichtszeitraum 1. Jänner 2016 - 31. März 2016



5.1. Entwicklung der Kennzahlen nach Bezirken für "Diesel"

Bundesland	Bezirk	Anzahl der Tank-	Anzahl der Änderungen	durchschn. Häufigkeit	Mittelwert €/Liter	Median €/Liter	1. Quartil €/Liter	3. Quartil €/Liter	Preisband €/Liter	Preisband in %
Wien	Wien 10., Favoriten	18	5.864	325,78	0,962	0,959	0,938	0,989	0,051	5,44%
Wien	Wien 11., Simmering	17	6.270	368,82	0,947	0,942	0,922	0,968	0,046	4,99%
Wien	Wien 12., 13., Bezirk	15	3.242	216,13	0,970	0,969	0,944	0,989	0,045	4,77%
Wien	Wien 14., Penzing	11	2.524	229,45	0,964	0,964	0,939	0,989	0,050	5,32%
Wien	Wien 15., Rudolfsheim-Fünfhaus	7	960	137,14	0,978	0,979	0,949	1,004	0,055	5,80%
Wien	Wien 16., 17., 18. Bezirk	15	1.814	120,93	0,998	0,999	0,969	1,029	0,060	6,19%
Wien	Wien 19., Döbling	10	2.311	231,10	0,997	0,999	0,969	1,029	0,060	6,19%
Wien	Wien 20., Brigittenau	5	1.024	204,80	0,981	0,979	0,959	0,999	0,040	4,17%
Wien	Wien 21., Floridsdorf	25	6.166	246,64	0,959	0,958	0,929	0,979	0,050	5,38%
Wien	Wien 22., Donaustadt	20	4.919	245,95	0,968	0,969	0,944	0,989	0,045	4,77%
Wien	Wien 23., Liesing	20	7.741	387,05	0,939	0,936	0,914	0,959	0,045	4,92%

Spritpreisdatenbank – Report



Berichtszeitraum 1. Jänner 2016 - 31. März 2016

5.2. Entwicklung der Kennzahlen nach Bezirken für "Super"

Bundesland	Bezirk	Anzahl der Tank-	Anzahl der Änderungen	durchschn. Häufigkeit	Mittelwert €/Liter	Median €/Liter	1. Quartil €/Liter	3. Quartil €/Liter	Preisband €/Liter	Preisband in %
-		11	950	86,36	1,072	1,059	1,030	1,099	0,069	6,70%
Burgenland	Eisenstadt (Stadt, Umgebung) / Rust (Stadt)	26	3.509	134,96	1,063	1,059	1,039	1,079	0,040	3,85%
Burgenland	Güssing / Jennersdorf	14	1.210	86,43	1,055	1,049	1,033	1,079	0,046	4,45%
Burgenland	Mattersburg	16	2.047	127,94	1,037	1,029	1,017	1,049	0,032	3,15%
Burgenland	Neusiedl am See	44	3.438	78,14	1,084	1,079	1,064	1,099	0,035	3,29%
Burgenland	Oberpullendorf	12	256	21,33	1,047	1,044	1,024	1,069	0,045	4,39%
Burgenland	Oberwart	27	3.181	117,81	1,057	1,056	1,034	1,079	0,045	4,35%
Kärnten	Klagenfurt (Stadt / Land)	45	16.981	377,36	1,036	1,029	1,009	1,059	0,050	4,96%
Kärnten	Villach (Stadt)	18	5.899	327,72	1,036	1,029	1,009	1,059	0,050	4,96%
Kärnten	Hermagor	8	743	92,88	1,089	1,089	1,064	1,112	0,047	4,46%
Kärnten	Sankt Veit an der Glan	21	4.498	214,19	1,048	1,048	1,019	1,071	0,052	5,10%
Kärnten	Spittal an der Drau	33	6.164	186,79	1,069	1,069	1,039	1,097	0,058	5,58%
Kärnten	Villach Land	23	5.005	217,61	1,054	1,049	1,024	1,079	0,055	5,37%
Kärnten	Völkermarkt	15	1.446	96,40	1,071	1,069	1,039	1,099	0,060	5,77%
Kärnten	Wolfsberg	15	4.159	277,27	1,049	1,046	1,023	1,072	0,049	4,79%
Kärnten	Feldkirchen	11	2.719	247,18	1,047	1,044	1,024	1,069	0,045	4,39%
Niederösterreich	Sankt Pölten (Stadt)	15	5.458	363,87	1,033	1,029	1,009	1,054	0,045	4,46%
Niederösterreich	Amstetten / Waidhofen an der Ybbs (Stadt)	50	11.712	234,24	1,045	1,044	1,019	1,068	0,049	4,81%
Niederösterreich	Wiener Neustadt (Stadt)	14	5.293	378,07	1,045	1,039	1,023	1,062	0,039	3,81%
Niederösterreich	Baden	42	10.385	247,26	1,042	1,039	1,019	1,064	0,045	4,42%
Niederösterreich	Bruck an der Leitha	15	3.523	234,87	1,068	1,064	1,049	1,084	0,035	3,34%
Niederösterreich	Gänserndorf	32	5.742	179,44	1,037	1,034	1,014	1,059	0,045	4,44%
Niederösterreich	Gmünd	15	3.112	207,47	1,046	1,042	1,028	1,059	0,031	3,02%
Niederösterreich	Hollabrunn	29	3.165	109,14	1,050	1,046	1,024	1,069	0,045	4,39%
Niederösterreich	Horn	19	4.262	224,32	1,045	1,043	1,022	1,063	0,041	4,04%
Niederösterreich	Korneuburg	25	5.115	204,60	1,044	1,039	1,019	1,063	0,044	4,32%
Niederösterreich	Krems (Stadt / Land)	32	5.790	180,94	1,033	1,029	1,008	1,049	0,041	4,07%
Niederösterreich	Lilienfeld	11	2.929	266,27	1,044	1,044	1,019	1,065	0,046	4,51%
Niederösterreich	Melk	35	4.932	140,91	1,052	1,049	1,029	1,072	0,043	4,18%
Niederösterreich	Mistelbach	32	4.628	144,63	1,048	1,045	1,025	1,069	0,044	4,29%
Niederösterreich	Mödling	29	8.147	280,93	1,035	1,029	1,007	1,054	0,047	4,67%

Spritpreisdatenbank – Report

Berichtszeitraum 1. Jänner 2016 - 31. März 2016



5.2. Entwicklung der Kennzahlen nach Bezirken für "Super"

Bundesland	Bezirk	Anzahl der Tank-	Anzahl der Änderungen	durchschn. Häufigkeit	Mittelwert €/Liter	Median €/Liter	1. Quartil €/Liter	3. Quartil €/Liter	Preisband €/Liter	Preisband in %
Niederösterreich	Neunkirchen	25	3.700	148,00	1,061	1,059	1,039	1,079	0,040	3,85%
Niederösterreich	Sankt Pölten(Land)	35	7.193	205,51	1,044	1,039	1,022	1,062	0,040	3,91%
Niederösterreich	Scheibbs	18	1.078	59,89	1,070	1,069	1,049	1,089	0,040	3,81%
Niederösterreich	Tulln	28	4.606	164,50	1,048	1,044	1,024	1,069	0,045	4,39%
Niederösterreich	Waidhofen an der Thaya	10	538	53,80	1,049	1,044	1,029	1,069	0,040	3,89%
Niederösterreich	Wiener Neustadt(Land)	19	3.853	202,79	1,042	1,039	1,019	1,059	0,040	3,93%
Niederösterreich	Wien-Umgebung	41	9.722	237,12	1,046	1,043	1,021	1,069	0,048	4,70%
Niederösterreich	Zwettl	27	3.386	125,41	1,027	1,028	1,009	1,046	0,037	3,67%
Oberösterreich	Linz(Stadt)	40	13.508	337,70	1,046	1,044	1,024	1,064	0,040	3,91%
Oberösterreich	Steyr(Land / Stadt)	30	7.061	235,37	1,032	1,029	1,008	1,053	0,045	4,46%
Oberösterreich	Wels(Stadt / Land)	48	11.726	244,29	1,029	1,028	1,009	1,048	0,039	3,87%
Oberösterreich	Braunau am Inn	38	5.529	145,50	1,027	1,024	1,003	1,048	0,045	4,49%
Oberösterreich	Eferding	11	649	59,00	1,055	1,049	1,029	1,073	0,044	4,25%
Oberösterreich	Freistadt	31	3.843	123,97	1,040	1,039	1,019	1,055	0,036	3,53%
Oberösterreich	Gmunden	39	10.729	275,10	1,032	1,029	1,009	1,054	0,045	4,46%
Oberösterreich	Grieskirchen	30	1.533	51,10	1,045	1,039	1,019	1,059	0,040	3,93%
Oberösterreich	Kirchdorf an der Krems	19	4.216	221,89	1,040	1,038	1,017	1,059	0,042	4,13%
Oberösterreich	Linz-Land	39	11.778	302,00	1,040	1,039	1,014	1,059	0,045	4,44%
Oberösterreich	Perg	19	2.620	137,89	1,027	1,027	0,999	1,049	0,050	5,01%
Oberösterreich	Ried im Innkreis	26	6.739	259,19	1,018	1,014	0,999	1,033	0,034	3,40%
Oberösterreich	Rohrbach	24	426	17,75	1,087	1,089	1,069	1,109	0,040	3,74%
Oberösterreich	Schärding	39	5.628	144,31	1,018	1,017	0,997	1,035	0,038	3,81%
Oberösterreich	Urfahr-Umgebung	39	8.491	217,72	1,039	1,039	1,019	1,059	0,040	3,93%
Oberösterreich	Vöcklabruck	49	10.805	220,51	1,034	1,029	1,009	1,054	0,045	4,46%
Salzburg	Salzburg(Stadt)	29	10.823	373,21	1,045	1,039	1,019	1,068	0,049	4,81%
Salzburg	Hallein	17	4.155	244,41	1,063	1,059	1,038	1,088	0,050	4,82%
Salzburg	Salzburg-Umgebung	57	14.958	262,42	1,042	1,039	1,018	1,061	0,043	4,22%
Salzburg	Sankt Johann im Pongau	34	8.215	241,62	1,038	1,032	1,008	1,059	0,051	5,06%
Salzburg	Tamsweg	9	1.037	115,22	1,136	1,129	1,114	1,149	0,035	3,14%
Salzburg	Zell am See	35	9.005	257,29	1,056	1,049	1,029	1,079	0,050	4,86%
Steiermark	Graz(Stadt)	53	12.679	239,23	1,035	1,029	1,009	1,057	0,048	4,76%

Spritpreisdatenbank – Report

Berichtszeitraum 1. Jänner 2016 - 31. März 2016



5.2. Entwicklung der Kennzahlen nach Bezirken für "Super"

Bundesland	Bezirk	Anzahl der Tank-	Anzahl der Änderungen	durchschn. Häufigkeit	Mittelwert €/Liter	Median €/Liter	1. Quartil €/Liter	3. Quartil €/Liter	Preisband €/Liter	Preisband in %
Steiermark	Bruck an der Mur	23	4.534	197,13	1,041	1,034	1,009	1,061	0,052	5,15%
Steiermark	Deutschlandsberg	24	2.886	120,25	1,047	1,047	1,024	1,069	0,045	4,39%
Steiermark	Feldbach	26	2.985	114,81	1,061	1,059	1,039	1,079	0,040	3,85%
Steiermark	Fürstenfeld	17	1.432	84,24	1,074	1,069	1,044	1,099	0,055	5,27%
Steiermark	Graz-Umgebung	77	15.140	196,62	1,039	1,034	1,013	1,059	0,046	4,54%
Steiermark	Hartberg	38	4.448	117,05	1,053	1,049	1,029	1,069	0,040	3,89%
Steiermark	Leibnitz	33	5.113	154,94	1,064	1,063	1,044	1,079	0,035	3,35%
Steiermark	Leoben	23	4.859	211,26	1,044	1,039	1,018	1,064	0,046	4,52%
Steiermark	Liezen	37	7.903	213,59	1,044	1,039	1,018	1,068	0,050	4,91%
Steiermark	Mürzzuschlag	13	1.963	151,00	1,052	1,049	1,024	1,074	0,050	4,88%
Steiermark	Murau	15	3.454	230,27	1,056	1,049	1,029	1,078	0,049	4,76%
Steiermark	Radkersburg	14	471	33,64	1,063	1,059	1,044	1,088	0,044	4,21%
Steiermark	Voitsberg	14	2.360	168,57	1,020	1,019	0,997	1,039	0,042	4,21%
Steiermark	Weiz	37	3.889	105,11	1,061	1,049	1,034	1,075	0,041	3,97%
Steiermark	Murtal	27	7.549	279,59	1,037	1,032	1,014	1,054	0,040	3,94%
Tirol	Innsbruck-Stadt	31	9.766	315,03	1,081	1,079	1,054	1,104	0,050	4,74%
Tirol	Imst	24	3.654	152,25	1,106	1,099	1,079	1,129	0,050	4,63%
Tirol	Innsbruck-Land	69	11.605	168,19	1,077	1,074	1,049	1,099	0,050	4,77%
Tirol	Kitzbühel	29	5.427	187,14	1,087	1,084	1,064	1,109	0,045	4,23%
Tirol	Kufstein	48	9.116	189,92	1,054	1,049	1,029	1,078	0,049	4,76%
Tirol	Landeck	18	2.720	151,11	1,101	1,095	1,079	1,119	0,040	3,71%
Tirol	Lienz	19	6.625	348,68	1,080	1,079	1,058	1,099	0,041	3,88%
Tirol	Reutte	18	2.264	125,78	1,094	1,089	1,074	1,109	0,035	3,26%
Tirol	Schwaz	30	6.216	207,20	1,090	1,089	1,069	1,109	0,040	3,74%
Vorarlberg	Bludenz	19	3.788	199,37	1,090	1,084	1,066	1,109	0,043	4,03%
Vorarlberg	Bregenz	34	6.812	200,35	1,088	1,084	1,064	1,109	0,045	4,23%
Vorarlberg	Dornbirn	25	10.892	435,68	1,062	1,058	1,039	1,079	0,040	3,85%
Vorarlberg	Feldkirch	22	8.043	365,59	1,064	1,059	1,042	1,084	0,042	4,03%
Wien	Wien 1., 3., 4., Bezirk	12	1.407	117,25	1,064	1,059	1,039	1,089	0,050	4,81%
Wien	Wien 2., Leopoldstadt	8	1.717	214,63	1,061	1,059	1,034	1,079	0,045	4,35%
Wien	Wien 5., 6., 7., 8., 9. Bezirk	13	1.107	85,15	1,076	1,079	1,049	1,109	0,060	5,72%

Spritpreisdatenbank – Report

Berichtszeitraum 1. Jänner 2016 - 31. März 2016



5.2. Entwicklung der Kennzahlen nach Bezirken für "Super"

Bundesland	Bezirk	Anzahl der Tank-	Anzahl der Änderungen	durchschn. Häufigkeit	Mittelwert €/Liter	Median €/Liter	1. Quartil €/Liter	3. Quartil €/Liter	Preisband €/Liter	Preisband in %
Wien	Wien 10., Favoriten	18	5.757	319,83	1,057	1,054	1,029	1,079	0,050	4,86%
Wien	Wien 11., Simmering	17	6.176	363,29	1,041	1,038	1,018	1,059	0,041	4,03%
Wien	Wien 12., 13., Bezirk	15	3.259	217,27	1,070	1,069	1,044	1,089	0,045	4,31%
Wien	Wien 14., Penzing	11	2.654	241,27	1,060	1,059	1,038	1,079	0,041	3,95%
Wien	Wien 15., Rudolfsheim-Fünfhaus	7	934	133,43	1,076	1,074	1,049	1,099	0,050	4,77%
Wien	Wien 16., 17., 18. Bezirk	16	1.597	99,81	1,091	1,089	1,059	1,119	0,060	5,67%
Wien	Wien 19., Döbling	10	2.271	227,10	1,097	1,099	1,066	1,129	0,063	5,91%
Wien	Wien 20., Brigittenau	5	1.022	204,40	1,080	1,079	1,049	1,104	0,055	5,24%
Wien	Wien 21., Floridsdorf	25	6.037	241,48	1,054	1,049	1,027	1,079	0,052	5,06%
Wien	Wien 22., Donaustadt	20	4.876	243,80	1,063	1,059	1,039	1,084	0,045	4,33%
Wien	Wien 23., Liesing	20	7.550	377,50	1,032	1,028	1,009	1,049	0,040	3,96%

Spritpreisdatenbank – Report



Berichtszeitraum 1. Jänner 2016 - 31. März 2016

6. Häufigkeit der Preisänderungen durch Tankstellenbetreiber je Meldekanal nach Monaten für Diesel

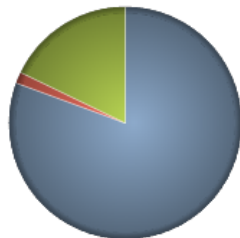

Kanal	
CSV	80,62%
SMS	1,56%
Web	17,82%

Monat	Kanal	CSV	SMS	Web	Total
Jän		143 009	2 734	32 886	178 629
Feb		155 469	3 097	33 266	191 832
Mär		158 009	3 024	34 761	195 794
Total		456 487	8 855	100 913	566 255

und Super 95

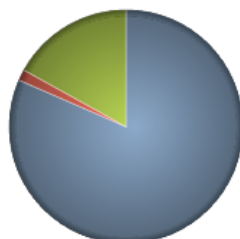

Kanal	
CSV	81,54%
SMS	1,52%
Web	16,94%

Monat	Kanal	CSV	SMS	Web	Total
Jän		135 901	2 526	29 588	168 015
Feb		151 046	2 942	31 063	185 051
Mär		153 616	2 765	30 859	187 240
Total		440 563	8 233	91 510	540 306