



E-CONTROL

BERICHT

1. April 2014 – 30. Juni 2014

Preistransparenzdatenbank der E – Control Spritpreisrechner

Quartalsbericht Q2/2014

Gem. § 3 Preistransparenzverordnung Treibstoffpreise 2011

INHALT

1. Zusammenfassung der Auswertungen.....	2
2. Einleitung	6
3. Gesetzliche Grundlage	6
4. Zeitraum der Auswertung	7
5. Entwicklung der Besucheranzahl.....	7
6. Datenauswertungen.....	9
6.1. Kennzahlen	9
6.2. Aufgliederung	10
6.3. Ergebnisse	10
6.4. Erläuterungen und Anmerkungen zu den Ergebnissen.....	11
ANLAGE zum Bericht Spritpreisrechner 01.04.2014 – 30.06.2014	12

1. Zusammenfassung der Auswertungen

Zwischen 1. September 2011 und 30. Juni 2014 gab es insgesamt 15,8 Mio. Besuche auf der Seite www.spritpreisrechner.at. Dies inkludiert seit 27. Oktober 2011 auch die mobile Version unter mobile.spritpreisrechner.at, über welche aktuell 24% der Besuche erfolgen.

Im zweiten Quartal 2014 waren es mit insgesamt 1,2 Mio. Besuchen etwa 6% mehr als im 1. Quartal 2014 und rund 14% weniger als im 2. Quartal des Vorjahres (Tabelle 1).

Zeitraum	Besuche	Veränderungen	Summe
Q3 / 2011	1.324.849		
Jahr 2011			2.038.363
Q1 / 2012	1.390.627	5%	
Q2 / 2012	1.617.726	16%	
Q3 / 2012	1.656.900	2%	
Q4 / 2012	1.437.767	-13%	
Jahr 2012			6.103.020
Q1 / 2013	1.541.459	7%	
Q2 / 2013	1.399.312	-9%	
Q3 / 2013	1.085.312	-22%	
Q4 / 2013	1.308.931	21%	
Jahr 2013			5.335.014
Q1 / 2014	1.134.690	-13%	
Q2 / 2014	1.206.763	6%	
Gesamt			15.817.850

**Tabelle 1 Spritpreisrechner – Besuchsanzahl pro Quartal
Stand 2. Quartal 2014**

Die tägliche Besuchsanzahl¹ liegt im 2. Quartal typischerweise an den Werktagen zwischen 13.000 und 18.000 und an Wochenenden zwischen 6.000 und 9.000. Eine typische Woche ist dadurch gekennzeichnet, dass an Montagen die meisten und an Wochenenden die wenigsten Besuche registriert werden.

Der Verlauf der Besuchszahlen war im 2. Quartal insgesamt leicht ansteigend.

¹ Unter einem Besuch ist das Aufrufen und Schließen der Webseite durch einen Benutzer zu verstehen d.h. ein Besuch kann eine oder mehrere Abfragen beinhalten.

2.422 Tankstellen meldeten Diesel- und 2.127 Tankstellen meldeten Superpreise an die Preistransparenzdatenbank. Die Aufteilung der Preisänderungsmeldungen nach Meldekanal hat es im Vergleich zum Vorquartal eine leichte Verschiebung von der automatisierten Meldung hin zur Meldung über das Webformular gegeben. Auf automatisierte Datenkommunikation entfallen im 2. Quartal ca. 75% der Preismeldungen (im Vergleich zu 79% im Vorquartal), auf das Web-Formular ca. 21% (im Vergleich zu 18%) und auf SMS Meldungen ca. 3%.

Regional erfolgen die meisten Preisänderungen pro Tankstelle und Tag bei Diesel in Vorarlberg (2,35), die wenigsten im Burgenland (0,53) sowie bei Super die meisten ebenfalls in Vorarlberg (2,61) und ebenfalls die wenigsten im Burgenland (0,63). Insgesamt ergibt sich eine Abnahme um österreichweit durchschnittlich 18% im Vergleich zum Vorquartal. Dies erklärt sich vor allem durch die Vielzahl an verlängerten Wochenenden in diesem Quartal, an denen die Preisänderungshäufigkeit jeweils vergleichsweise stark zurückgegangen ist.

Hinsichtlich der Preisentwicklung wird auf den Treibstoffpreismonitor (<http://www.bmwfw.gv.at/EnergieUndBergbau/Energiepreise/Seiten/Treibstoffpreismonitor.aspx>) verwiesen, dem die mengengewichteten Durchschnittswerte zugrunde liegen. Demgegenüber werden beim Spritpreisrechner naturgemäß keine abgesetzten Mengen berücksichtigt, weshalb hilfsweise die Medianwerte herangezogen werden.

Bei Betrachtung der Medianwerte ist im Wochenablauf ein Preisverlaufsmuster zu erkennen. Während typischerweise die Preise am Montag- oder Freitagmittag, je nachdem wie der generelle Preistrend ist, die Wochenspitzen darstellen, sind am Sonntag, respektive am Montagvormittag vor 12 Uhr, die Preise am günstigsten. An den, in diesem Quartal vergleichsweise häufigen Feiertagen, sind die Preise entgegen dem üblichen Wochenverlauf jeweils auch eher günstig und am Vormittag des darauffolgenden Arbeitstages (bis 12 Uhr) am günstigsten.

Ebenfalls bei Betrachtung der Medianwerte sind bei Diesel im 2. Quartal 2014 die teuersten Bezirke Österreichs Tamsweg (1,372 €/Lit.) und Imst (1,379 €/Lit.). Die günstigsten Bezirke sind Murtal (1,287 €/Lit.) sowie Mattersburg, Wiener Neustadt (Stadt), Schärding und Voitsberg (alle 1,289 €/Lit.). Bei Super waren nach den Medianwerten die teuersten Bezirke ebenfalls Tamsweg und Rohrbach (beide 1,429 €/Lit.) sowie Bludenz (1,420 €/Lit.), die günstigsten Schärding (1,349 €/Lit.) sowie Mattersburg und Murtal (1,350 €/Lit.).

Im ersten Monat des Quartals stiegen die Preise für Super und Diesel leicht, um im zweiten Monat wieder zu fallen und bis Anfang Juni im Schnitt stabil zu bleiben. Am langen Pfingstwochenende fielen die Preise dann auf den Quartaltiefststand, stiegen anschließend wieder leicht an und beendeten das Quartal bei Diesel wieder etwa auf gleichem, bei Super deutlich über dem Stand vom Beginn des Quartals. Entsprechend vergrößerte sich der Abstand zwischen den Diesel- und Superpreisen über das Quartal hinweg beständig (Abbildung 1).

Im Vergleich zum 1. Quartal 2014 ist der Median² für Diesel um 1,12% gesunken und für Super um 1,95% gestiegen. Das Preisband (Differenz zwischen dem 3. und 1. Quartil) hat sich gegenüber der letzten Auswertungsperiode bei Diesel um 4,34% und bei Super um 3,06% vergrößert.

² Im Median für Treibstoffpreisentwicklung werden nur die Preisänderungen derjenigen Tankstellen angeführt, die in diesen Zeiträumen jeweils tatsächlich Preisänderungen gemeldet haben. Das ist nicht der Median aller zu dem Zeitpunkt aktiven Preise.

Entwicklung Median für "Diesel" und "Super" Preise in Österreich

Zeitraum: April - Juni 2014



Abbildung 1: Entwicklung der Spritpreise (Median) in Österreich für den Zeitraum 01.04.2014 – 30.06.2014

Entwicklung der Häufigkeit der Preisänderungen für "Diesel" und "Super" Preis

Zeitraum: April - Juni 2014

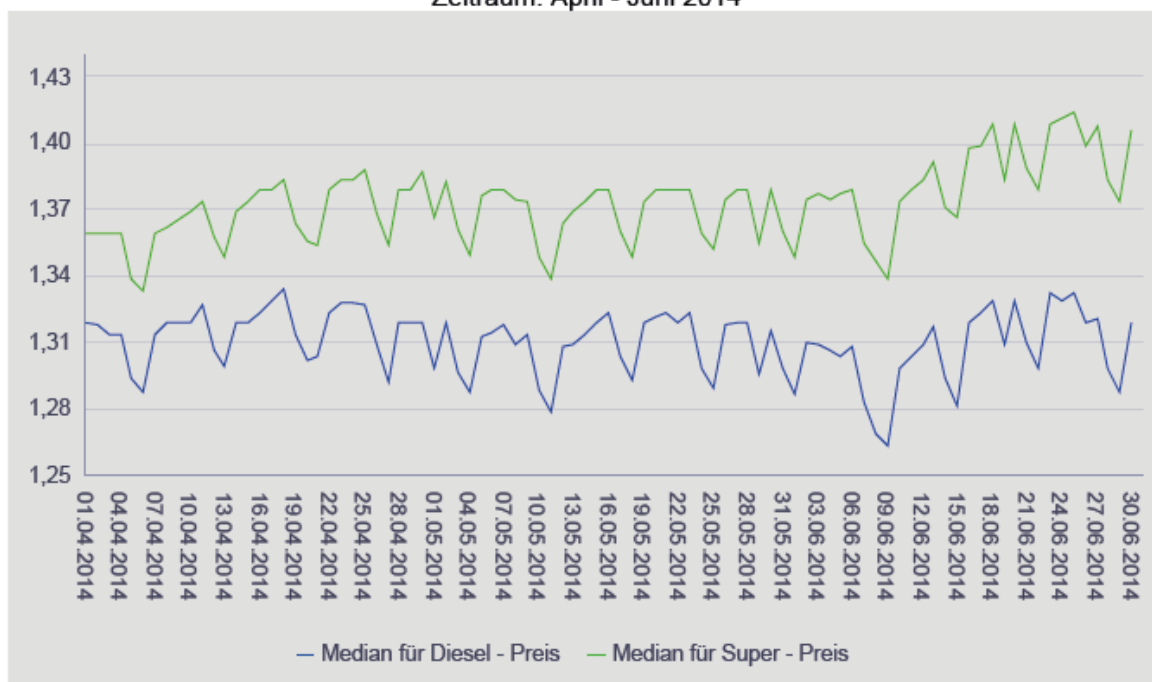

Abbildung 2: Entwicklung der Häufigkeit der Preisänderungen für „Diesel“ und „Super“ Preis für den Zeitraum 01.04.2014 – 30.06.2014

2. Einleitung

Aufgrund des Preistransparenzgesetzes sowie der am 1.8.2011 in Kraft getretenen Preistransparenzverordnung Treibstoffpreise 2011 hat die Energie-Control Austria gemäß den Weisungen des Bundesministers für Wissenschaft, Forschung und Wirtschaft eine Preistransparenzdatenbank zu betreiben und im Internet zu veröffentlichen.

Die aktuellen Preise wurden der Öffentlichkeit über einen Spritpreisrechner im Internet zugänglich gemacht. Der Spritpreisrechner ermöglicht den Tankstellenbetreibern über unterschiedliche Mechanismen die vorgeschriebene Preisänderungsmeldung zu machen sowie den Konsumenten eine Information über die günstigsten Spritpreise in der Umgebung einer definierten Adresse zu finden.

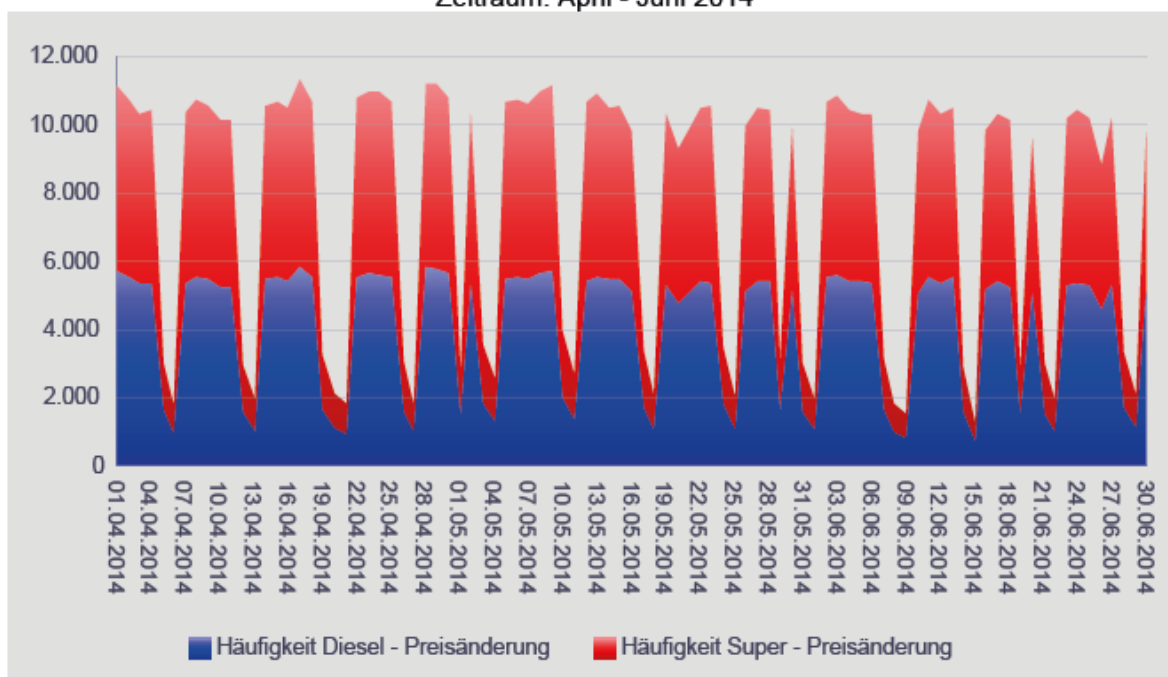
Die Registrierung von Tankstellen im Spritpreisrechner – Administrationsbereich startete am 18. Juli 2011. Das Frontend unter www.spritpreisrecher.at wurde am 16.08.2011 online geschaltet. Die Energie-Control Austria ist verpflichtet, die gemeldeten Daten in einem zusammenfassenden Bericht quartalsweise gemäß § 3 Preistransparenzverordnung Treibstoffpreise 2011 für das Bundesministerium aufzubereiten.

3. Gesetzliche Grundlage

Auf Grund des § 1a des Preistransparenzgesetzes, BGBl. Nr. 761/1992, zuletzt geändert durch das Bundesgesetz BGBl. I Nr. 54/2011, wurde folgendes mit der Preistransparenzverordnung Treibstoffpreise 2011 vom 1.8.2011 verordnet:

§ 1. (1) Betreiber von Tankstellen, die auch Verbrauchern (§ 1 KSchG) Treibstoffe gewerbsmäßig anbieten, haben jeweils die an ihrem Tankstellenareal ausgezeichneten Preise für Dieselmotorkraftstoff und Superbenzin 95 Oktan spätestens innerhalb einer halben Stunde nach der jeweiligen Preisänderung an die Preistransparenzdatenbank der E-Control in elektronischer Form zu melden. Wird um 12.00 Uhr ein neuer Treibstoffpreis festgesetzt, so ist dieser unverzüglich zu melden. Die Preismeldungen haben über eine von der E-Control zur Verfügung gestellte elektronische Plattform oder über ein automatisiertes Short Message Service - SMS - zu erfolgen. Die E-Control hat den Tankstellenbetreibern die durchgeführte Meldung zu bestätigen. Die Tankstellenbetreiber haben der E-Control zur Veröffentlichung an die Datenbank auch die Öffnungszeiten der jeweiligen Tankstelle, die Art der Betriebsform, die möglichen Zahlungsarten und Zugangsmodalitäten zu melden.

§ 3. Die E-Control ist verpflichtet, die übermittelten Daten für die Dauer von mindestens einem Jahr aufzubewahren. Sie hat quartalsweise die gemeldeten Daten in einem zusammenfassenden Bericht an den Bundesminister für Wissenschaft, Forschung und Wirtschaft aufzubereiten, wobei insbesondere Preisentwicklungen und Häufigkeit der Preisänderungen sowie der Abfragen darzustellen sind. Dieser Bericht der E-Control ist auch dem Verein für Konsumenteninformation und der Bundesarbeitskammer unter Übermittlung der elektronischen Datengrundlagen zur Verfügung zu stellen.

4. Zeitraum der Auswertung

Der folgende Bericht berücksichtigt die Preismeldungen zwischen 1. April und 30. Juni 2014.

5. Entwicklung der Besucheranzahl

Die Besuche erfolgen über:

- Desktop - Anzahl der Besuche auf der Homepage-Seite über einen Computer-Browser,
- Mobil - Anzahl der Besuche auf der Spritpreisrechner-Web-App über einen Browser eines Smartphones oder eines Handys

Zusätzlich werden die Preisinformationen aus der Preistransparenzdatenbank über die Internetangebote der Automobilklubs ÖAMTC und ARBÖ von Verbrauchern abgerufen. Als Besuch (Page View) zählt das Aufrufen und Schließen der Webseite d.h. ein Besuch kann eine oder mehrere Abfragen beinhalten.

Spritpreisrechner Website-Statistik 01.04. – 30.06. 2014

Zusammenfassung

Besuche gesamt	1.206.763
davon Desktop	933.547
bzw. MobilApp	290.242

Hinzu kommen Besuche auf den Seiten der Automobilklubs

Gesamt	1.226.981
ÖAMTC	1.198.106
ARBÖ	28.875



Abbildung 3: Entwicklung der Besuche (01.04. – 30.06.2014)

Besuche nach Bundesländern

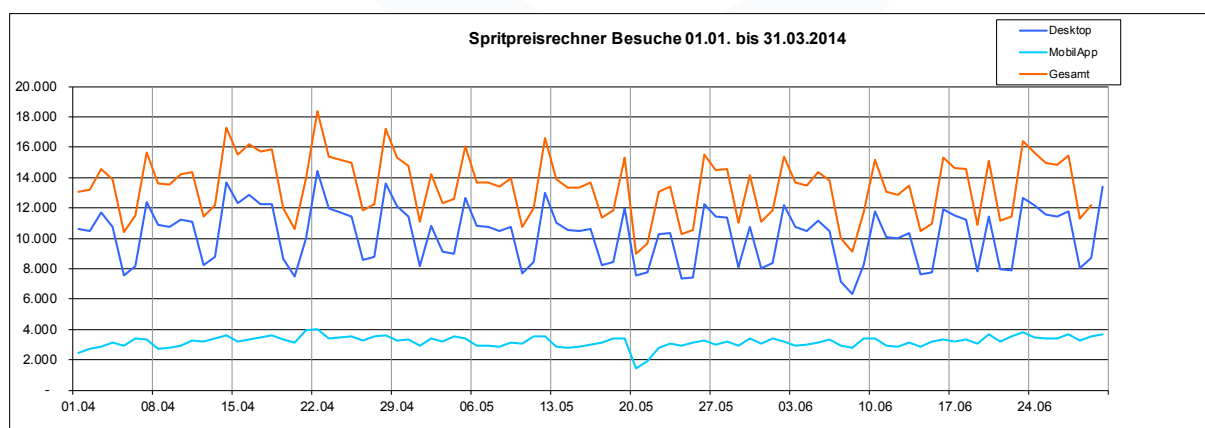

Abbildung 4: Verteilung der Besuche nach Bundesländern

6. Datenauswertungen

Die Auswertungen wurden getrennt nach Super und Diesel durchgeführt. Sie enthalten die Kennzahlen betreffend Tankstellenanzahl, Häufigkeit der Preisänderungen und Preise.

Diese Kennzahlen werden nach Bundesländern, Bezirken und Meldekanal gegliedert und tabellarisch gegebenfalls auch grafisch dargestellt. Eine Zusammenfassung erfolgt pro Auswertungsperiode, zudem wird je nach Möglichkeit auch der zeitliche Verlauf (tägliche und monatliche Entwicklung) gezeigt.

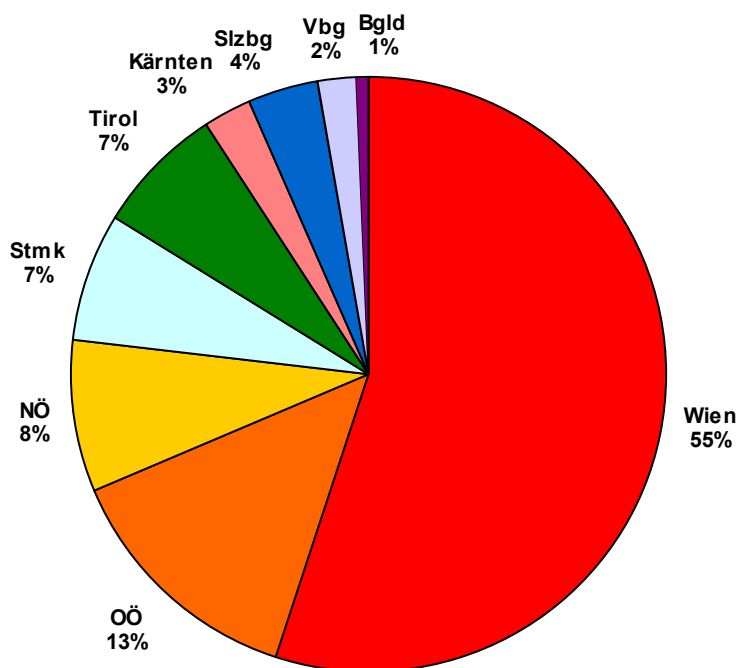
6.1. Kennzahlen

Anzahl der Tankstellen

Diese Kennzahl zeigt die Anzahl sämtlicher Tankstellen, welche in der Auswertungsperiode mindestens einmal eine Preisänderung gemeldet haben, d.h. sie enthält auch die Tankstellen, welche in dieser Periode geöffnet, geschlossen oder neu übernommen wurden. Die Anzahl der Tankstellen ist in den zusammengefassten Auswertungen für die betreffende Periode gesamt, nach Bundesländern und nach Bezirken sowie in den detaillierten Auswertungen (tägliche Entwicklung in gesamt Österreich) dargestellt.

Anzahl der Preisänderungen (Häufigkeit)

Diese Kennzahl zeigt die Anzahl sämtlicher gemeldeter Preisänderungen und wird wie folgt dargestellt:

- als absoluter Wert in den zusammengefassten Auswertungen für die betreffende Periode gesamt, nach Bundesländern, Bezirken und Meldekanal,
- als absoluter Wert in den detaillierten Auswertungen für tägliche und monatliche Entwicklung,
- Durchschnittshäufigkeit je Tankstelle in einem Bezirk, Bundesland oder gesamt (entspricht der Anzahl der Preisänderungen geteilt durch die Anzahl der Tankstellen für die Auswertungsperiode).

Preisauswertungen

Diese Auswertungen enthalten die folgenden Kennzahlen:

- Mittelwert - ist die Summe der ermittelten Preise geteilt durch die Anzahl der erfassten Preise (Preisänderungen) - d.h. kein gewichteter Mittelwert
- Median - teilt die der Größe nach sortierten Preise exakt in der Mitte.
- 1. und 3. Quartil: Quartile teilen die Preise in vier gleich große Teile ein.

Das erste Quartil teilt eine der Größe nach geordnete Liste so in zwei Teile, dass 25 % der Werte unterhalb dieses Quartils liegen und der Rest darüber. Das dritte Quartil teilt eine der Größe nach geordnete Liste so in zwei Teile, dass 75 % der Werte unterhalb dieses Quartils liegen und der Rest darüber. Das 4. Quartil ist der Maximalwert und das 2. Quartil ist der Median.

- Preisband = (3.Quartil – 1.Quartil) Absolut in EUR / Liter (€/Lit.)
- Preisband in % = Preisband/ 1.Quartil

6.2. Aufgliederung

Die Aufgliederung der Kennzahlen erfolgt gegebenenfalls nach:

- Bundesländern (9),
- Bezirken (121): um die Datenschutzregelung nicht zu verletzen, wurde eine gezielte Zusammenfassung von Bezirken vorgenommen, für diejenigen Bezirke, welche weniger als 10 Tankstellen haben.
- Meldekanal - Tankstellen haben die folgenden Möglichkeiten der Preismeldung:
 - **per SMS (sms)**: die Treibstoffart und der neue Preis werden an die SMS-Nummer gesendet. Daraufhin erhält der Sender eine Bestätigungs-SMS zur Kontrolle und der Vorgang ist abgeschlossen.
 - **per Internet (web)**: der Tankstellenbetreiber loggt sich mit seinem Benutzernamen und Passwort ein und gibt die neuen Preise ein.
 - **per Fileservice (csv³)**: größere Handelsketten und Konzerne, bei denen die Preisgestaltung zentral gesteuert wird, melden ihre Preise für alle betroffenen Tankstellen gleichzeitig.

6.3. Ergebnisse

In der Anlage befinden sich die folgenden Ergebnisse der Auswertungen:

- 1.1. Zusammenfassung der Kennzahlen für den Berichtszeitraum nach Bundesländern
- 1.2. Tankstellenanzahl und Median für "Diesel" und "Super" nach Bundesländern
- 1.3. Häufigkeit und durchschnittliche Häufigkeit (je Tankstelle) der Preisänderungen für "Diesel" und "Super" nach Bundesländern
- 1.4. Entwicklung der Kennzahlen in Österreich für "Diesel"
- 1.5. Entwicklung der Kennzahlen in Österreich für "Super"
- 1.6. Entwicklung der Spritpreise in Österreich
- 1.7. Entwicklung der Häufigkeit der Preisänderungen in Österreich

- 2.1. Entwicklung der Häufigkeit der Preisänderungen nach Bundesländern und aller Bundesländer zusammen für "Diesel"
- 2.2. Entwicklung der Häufigkeit der Preisänderungen für "Diesel" Preise (grafisch)
- 2.3. Entwicklung der Häufigkeit der Preisänderungen für "Diesel" Preise nach Bundesländern (grafisch)
- 2.4. Entwicklung der Häufigkeit der Preisänderungen nach Bundesländern und aller Bundesländer zusammen für "Super"
- 2.5. Entwicklung der Häufigkeit der Preisänderungen für "Super" Preise (grafisch)
- 2.6. Entwicklung der Häufigkeit der Preisänderungen für "Super" Preise nach Bundesländern (grafisch)

- 3.1. Entwicklung der Mittelwerte der Dieselpreise nach Bundesländern und aller Bundesländer zusammen
- 3.2. Entwicklung der Mittelwerte der Dieselpreise nach Bundesländern und Gesamt (grafisch)
- 3.3. Entwicklung der Mittelwerte der "Super" Preise nach Bundesländern und aller Bundesländer zusammen
- 3.4. Entwicklung der Mittelwerte der "Super" Preise nach Bundesländern und Gesamt (grafisch)

³ CSV – comma separated values – ist ein Dateiformat.

- 4.1. Entwicklung des Median der "Diesel" Preise nach Bundesländern und aller Bundesländer zusammen
- 4.2. Entwicklung des Median der Dieselpreise nach Bundesländern und gesamt (grafisch)
- 4.3. Entwicklung des Median der "Super" Preise nach Bundesländern und aller Bundesländer zusammen
- 4.4. Entwicklung des Median der Superpreise nach Bundesländern und gesamt (grafisch)

- 5.1. Entwicklung der Kennzahlen nach Bezirken für "Diesel"
- 5.2. Entwicklung der Kennzahlen nach Bezirken für "Super"

6. Häufigkeit der Preisänderungen durch Tankstellenbetreiber je Meldekanal nach Monaten

6.4. Erläuterungen und Anmerkungen zu den Ergebnissen

Median versus Mittelwert

Die Auswertungen enthalten das ungewichtete arithmetische Mittel (Mittelwert) aller Preise und den Median. Für die Analysen ist der Median besser geeignet als der Mittelwert, da er denjenigen Preis darstellt, welcher genau in der Mitte einer, der Größe nach geordneten Preisreihe steht. Der Mittelwert ist ungewichtet und berücksichtigt daher keine abgesetzte Menge zu den jeweiligen Preisen. Daher stellt er keinesfalls einen gewichteten Durchschnittspreis der betreffenden Auswertungsperiode in einem Bezirk, Bundesland oder insgesamt dar.

Mittelwertpreise des Spritpreisrechners versus Treibstoffmonitoring

Die Mittelwertpreise in diesen Auswertungen unterscheiden sich von denjenigen des wöchentlichen Treibstoffmonitors auf der BMWFW Homepage, welche einen gewichteten Durchschnitt darstellen. Diese fallen etwas niedriger aus, was auch zu erwarten ist, da der Absatz an den günstigeren Tankstellen tendenziell höher ist.

ANLAGE
zum Bericht Spritpreisrechner
01.04.2014 – 30.06.2014



Spritpreisdatenbank – Report

Berichtszeitraum 1. April 2014 - 30. Juni 2014



E-CONTROL

1.1. Zusammenfassung der Kennzahlen für den Berichtszeitraum nach Bundesländern

DIESEL	Anzahl der Tankstellen	Anzahl der Änderungen (Häufigkeit)	durchschn. Häufigkeit	Preise in €/Lit.				Preisband	
				Mittelwert	Median	1. Quartil	3. Quartil	€/Liter	in %
Burgenland	134	6.501	48,51	1,320	1,319	1,299	1,344	0,045	3,46%
Kärnten	156	30.541	195,78	1,323	1,321	1,299	1,344	0,045	3,46%
Niederösterreich	585	77.344	132,21	1,312	1,309	1,293	1,329	0,036	2,78%
Oberösterreich	473	68.967	145,81	1,307	1,304	1,288	1,324	0,036	2,80%
Salzburg	160	30.357	189,73	1,321	1,319	1,299	1,339	0,040	3,08%
Steiermark	432	57.194	132,39	1,306	1,299	1,285	1,325	0,040	3,11%
Tirol	229	42.608	186,06	1,362	1,359	1,339	1,384	0,045	3,36%
Vorarlberg	82	17.529	213,77	1,341	1,339	1,314	1,364	0,050	3,81%
Wien	171	33.610	196,55	1,326	1,320	1,301	1,349	0,048	3,69%
Gesamt:	2.422	364.651	150,56	1,324	1,321	1,302	1,345	0,043	3,28%

SUPER	Anzahl der Tankstellen	Anzahl der Änderungen (Häufigkeit)	durchschn. Häufigkeit	Preise in €/Lit.				Preisband	
				Mittelwert	Median	1. Quartil	3. Quartil	€/Liter	in %
Burgenland	106	6.070	57,26	1,383	1,388	1,359	1,401	0,042	3,09%
Kärnten	146	29.015	198,73	1,389	1,389	1,369	1,404	0,035	2,56%
Niederösterreich	464	69.777	150,38	1,373	1,374	1,354	1,394	0,040	2,95%
Oberösterreich	433	65.980	152,38	1,369	1,369	1,349	1,389	0,040	2,97%
Salzburg	145	28.475	196,38	1,378	1,376	1,354	1,399	0,045	3,32%
Steiermark	369	52.999	143,63	1,369	1,369	1,346	1,389	0,043	3,19%
Tirol	221	40.000	181,00	1,402	1,399	1,383	1,424	0,041	2,96%
Vorarlberg	72	17.107	237,60	1,395	1,394	1,374	1,414	0,040	2,91%
Wien	171	32.265	188,68	1,384	1,384	1,361	1,406	0,045	3,31%
Gesamt:	2.127	341.688	160,64	1,383	1,382	1,361	1,402	0,041	3,03%

1.2. Tankstellenanzahl und Median für "Diesel" und "Super" nach Bundesländern

Zeitraum: April - Juni 2014

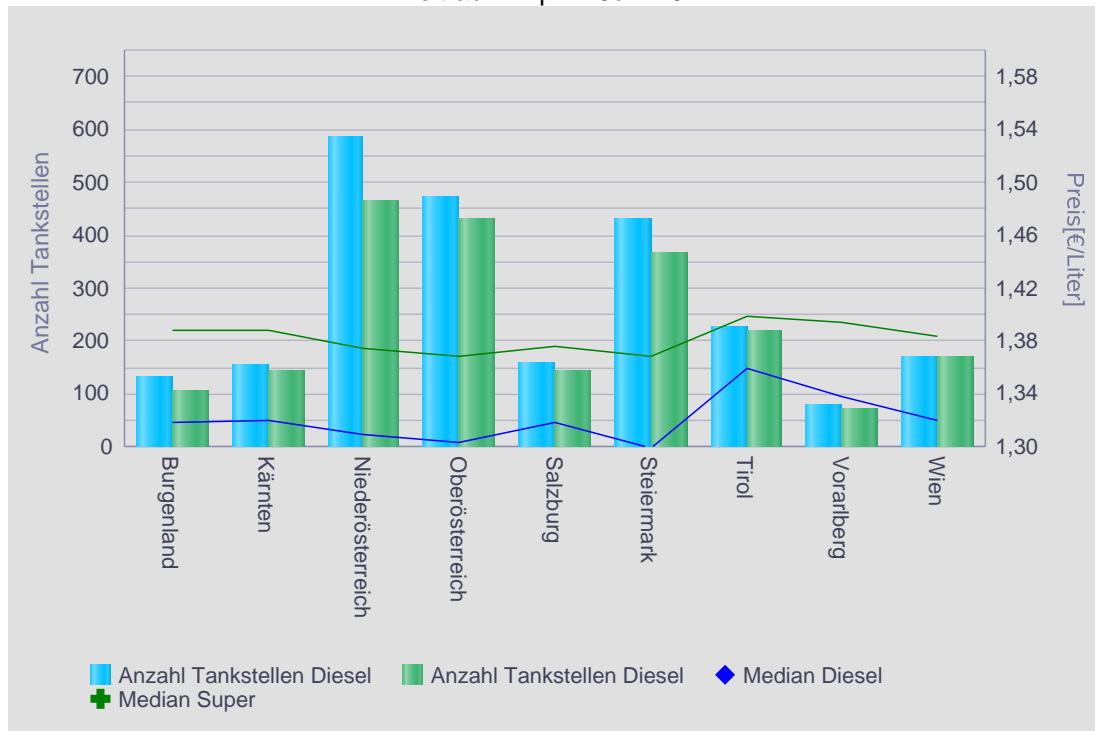

1.3. Häufigkeit und durchschnittliche Häufigkeit (je Tankstelle) der Preisänderungen für "Diesel" und "Super" nach Bundesländern

Zeitraum: April - Juni 2014

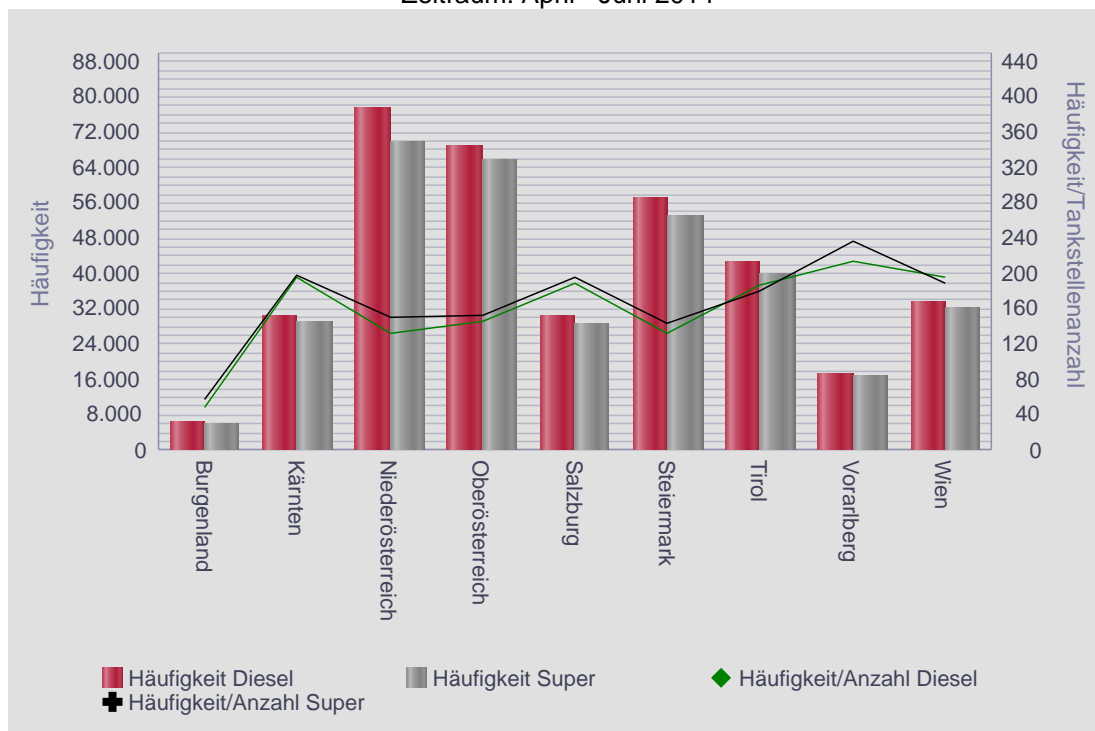

Spritpreisdatenbank – Report

Berichtszeitraum 1. April 2014 - 30. Juni 2014



1.4. Entwicklung der Kennzahlen in Österreich für "Diesel"

DIESEL	Anzahl der Tankstellen	Anzahl der Änderungen (Häufigkeit)	Durchschn. Häufigkeit	Preise in €/Lit.				Preisband	
				Mittelwert	Median	1. Quartil	3. Quartil	€/Liter	in %
Di 01.04.2014	1.601	5.726	3,58	1,324	1,319	1,298	1,349	0,051	3,93%
Mi 02.04.2014	1.568	5.512	3,52	1,322	1,318	1,296	1,344	0,048	3,70%
Do 03.04.2014	1.513	5.338	3,53	1,320	1,314	1,294	1,341	0,047	3,63%
Fr 04.04.2014	1.591	5.373	3,38	1,320	1,314	1,294	1,344	0,050	3,86%
Sa 05.04.2014	884	1.624	1,84	1,300	1,294	1,279	1,323	0,044	3,44%
So 06.04.2014	669	909	1,36	1,294	1,288	1,274	1,314	0,040	3,14%
Mo 07.04.2014	1.564	5.356	3,42	1,317	1,314	1,292	1,339	0,047	3,64%
Di 08.04.2014	1.522	5.524	3,63	1,322	1,319	1,298	1,344	0,046	3,54%
Mi 09.04.2014	1.524	5.473	3,59	1,322	1,319	1,297	1,344	0,047	3,62%
Do 10.04.2014	1.527	5.223	3,42	1,325	1,319	1,299	1,348	0,049	3,77%
Fr 11.04.2014	1.598	5.251	3,29	1,329	1,327	1,299	1,349	0,050	3,85%
Sa 12.04.2014	900	1.553	1,73	1,309	1,307	1,288	1,329	0,041	3,18%
So 13.04.2014	614	982	1,60	1,305	1,300	1,284	1,329	0,045	3,50%
Mo 14.04.2014	1.581	5.463	3,46	1,322	1,319	1,298	1,343	0,045	3,47%
Di 15.04.2014	1.562	5.531	3,54	1,325	1,319	1,299	1,349	0,050	3,85%
Mi 16.04.2014	1.579	5.410	3,43	1,326	1,324	1,299	1,349	0,050	3,85%
Do 17.04.2014	1.607	5.813	3,62	1,330	1,329	1,304	1,354	0,050	3,83%
Fr 18.04.2014	1.607	5.558	3,46	1,335	1,334	1,309	1,359	0,050	3,82%
Sa 19.04.2014	952	1.661	1,74	1,315	1,314	1,294	1,334	0,040	3,09%
So 20.04.2014	648	1.077	1,66	1,306	1,302	1,287	1,328	0,041	3,19%
Mo 21.04.2014	602	937	1,56	1,306	1,304	1,283	1,329	0,046	3,59%
Di 22.04.2014	1.544	5.547	3,59	1,326	1,324	1,299	1,349	0,050	3,85%
Mi 23.04.2014	1.560	5.627	3,61	1,330	1,328	1,304	1,351	0,047	3,60%
Do 24.04.2014	1.525	5.576	3,66	1,331	1,328	1,304	1,354	0,050	3,83%
Fr 25.04.2014	1.545	5.509	3,57	1,331	1,327	1,304	1,354	0,050	3,83%
Sa 26.04.2014	901	1.598	1,77	1,312	1,309	1,293	1,329	0,036	2,78%
So 27.04.2014	582	949	1,63	1,298	1,292	1,279	1,315	0,036	2,81%
Mo 28.04.2014	1.562	5.800	3,71	1,324	1,319	1,299	1,346	0,047	3,62%
Di 29.04.2014	1.514	5.745	3,79	1,324	1,319	1,299	1,344	0,045	3,46%
Mi 30.04.2014	1.529	5.645	3,69	1,325	1,319	1,299	1,349	0,050	3,85%
Do 01.05.2014	755	1.379	1,83	1,303	1,299	1,283	1,319	0,036	2,81%
Fr 02.05.2014	1.484	5.317	3,58	1,322	1,319	1,298	1,344	0,046	3,54%
Sa 03.05.2014	911	1.795	1,97	1,301	1,297	1,282	1,314	0,032	2,50%
So 04.05.2014	679	1.286	1,89	1,291	1,288	1,273	1,304	0,031	2,44%
Mo 05.05.2014	1.526	5.460	3,58	1,316	1,313	1,292	1,336	0,044	3,41%
Di 06.05.2014	1.490	5.548	3,72	1,321	1,315	1,297	1,339	0,042	3,24%
Mi 07.05.2014	1.494	5.481	3,67	1,322	1,318	1,298	1,339	0,041	3,16%
Do 08.05.2014	1.489	5.639	3,79	1,318	1,309	1,294	1,339	0,045	3,48%
Fr 09.05.2014	1.562	5.707	3,65	1,318	1,314	1,294	1,339	0,045	3,48%
Sa 10.05.2014	944	1.983	2,10	1,292	1,289	1,273	1,309	0,036	2,83%
So 11.05.2014	699	1.307	1,87	1,283	1,279	1,267	1,295	0,028	2,21%
Mo 12.05.2014	1.554	5.427	3,49	1,310	1,308	1,287	1,329	0,042	3,26%
Di 13.05.2014	1.475	5.552	3,76	1,313	1,309	1,289	1,334	0,045	3,49%
Mi 14.05.2014	1.499	5.443	3,63	1,318	1,314	1,294	1,339	0,045	3,48%
Do 15.05.2014	1.513	5.443	3,60	1,323	1,319	1,299	1,343	0,044	3,39%
Fr 16.05.2014	1.478	5.124	3,47	1,327	1,324	1,299	1,349	0,050	3,85%
Sa 17.05.2014	879	1.714	1,95	1,309	1,304	1,289	1,329	0,040	3,10%
So 18.05.2014	604	1.012	1,68	1,298	1,293	1,283	1,314	0,031	2,42%
Mo 19.05.2014	1.470	5.274	3,59	1,322	1,319	1,298	1,344	0,046	3,54%
Di 20.05.2014	1.454	4.766	3,28	1,326	1,322	1,299	1,349	0,050	3,85%
Mi 21.05.2014	1.431	5.065	3,54	1,328	1,324	1,303	1,349	0,046	3,53%
Do 22.05.2014	1.459	5.392	3,70	1,326	1,319	1,302	1,348	0,046	3,53%
Fr 23.05.2014	1.488	5.376	3,61	1,327	1,324	1,299	1,349	0,050	3,85%

1.4. Entwicklung der Kennzahlen in Österreich für "Diesel"

DIESEL	Anzahl der Tankstellen	Anzahl der Änderungen (Häufigkeit)	Durchschn. Häufigkeit	Preise in €/Lit.				Preisband	
				Mittelwert	Median	1. Quartil	3. Quartil	€/Liter	in %
Sa 24.05.2014	892	1.820	2,04	1,303	1,299	1,286	1,317	0,031	2,41%
So 25.05.2014	566	1.028	1,82	1,298	1,290	1,278	1,309	0,031	2,43%
Mo 26.05.2014	1.476	5.139	3,48	1,320	1,318	1,297	1,339	0,042	3,24%
Di 27.05.2014	1.448	5.387	3,72	1,324	1,319	1,299	1,344	0,045	3,46%
Mi 28.05.2014	1.447	5.384	3,72	1,326	1,319	1,299	1,348	0,049	3,77%
Do 29.05.2014	720	1.551	2,15	1,298	1,296	1,283	1,310	0,027	2,10%
Fr 30.05.2014	1.487	5.104	3,43	1,321	1,316	1,295	1,339	0,044	3,40%
Sa 31.05.2014	778	1.560	2,01	1,302	1,299	1,284	1,315	0,031	2,41%
So 01.06.2014	563	1.008	1,79	1,292	1,287	1,274	1,304	0,030	2,35%
Mo 02.06.2014	1.520	5.508	3,62	1,317	1,310	1,294	1,338	0,044	3,40%
Di 03.06.2014	1.459	5.616	3,85	1,316	1,309	1,293	1,338	0,045	3,48%
Mi 04.06.2014	1.438	5.434	3,78	1,312	1,307	1,288	1,334	0,046	3,57%
Do 05.06.2014	1.492	5.385	3,61	1,311	1,304	1,288	1,329	0,041	3,18%
Fr 06.06.2014	1.494	5.356	3,59	1,311	1,308	1,289	1,329	0,040	3,10%
Sa 07.06.2014	863	1.626	1,88	1,285	1,283	1,269	1,296	0,027	2,13%
So 08.06.2014	559	979	1,75	1,273	1,269	1,259	1,284	0,025	1,99%
Mo 09.06.2014	492	816	1,66	1,269	1,264	1,254	1,279	0,025	1,99%
Di 10.06.2014	1.489	5.070	3,40	1,304	1,299	1,283	1,319	0,036	2,81%
Mi 11.06.2014	1.472	5.523	3,75	1,308	1,304	1,284	1,329	0,045	3,50%
Do 12.06.2014	1.447	5.350	3,70	1,314	1,309	1,289	1,334	0,045	3,49%
Fr 13.06.2014	1.665	5.542	3,33	1,319	1,317	1,294	1,339	0,045	3,48%
Sa 14.06.2014	874	1.557	1,78	1,297	1,294	1,279	1,313	0,034	2,66%
So 15.06.2014	444	676	1,52	1,288	1,282	1,271	1,299	0,028	2,20%
Mo 16.06.2014	1.605	5.143	3,20	1,323	1,319	1,299	1,347	0,048	3,70%
Di 17.06.2014	1.532	5.382	3,51	1,328	1,324	1,303	1,349	0,046	3,53%
Mi 18.06.2014	1.595	5.254	3,29	1,335	1,329	1,309	1,357	0,048	3,67%
Do 19.06.2014	729	1.430	1,96	1,312	1,309	1,294	1,324	0,030	2,32%
Fr 20.06.2014	1.504	5.030	3,34	1,335	1,329	1,309	1,358	0,049	3,74%
Sa 21.06.2014	839	1.541	1,84	1,314	1,310	1,297	1,328	0,031	2,39%
So 22.06.2014	531	956	1,80	1,304	1,299	1,289	1,316	0,027	2,09%
Mo 23.06.2014	1.569	5.307	3,38	1,336	1,333	1,314	1,354	0,040	3,04%
Di 24.06.2014	1.540	5.342	3,47	1,337	1,329	1,314	1,359	0,045	3,42%
Mi 25.06.2014	1.519	5.262	3,46	1,338	1,333	1,314	1,359	0,045	3,42%
Do 26.06.2014	1.416	4.593	3,24	1,326	1,319	1,299	1,347	0,048	3,70%
Fr 27.06.2014	1.475	5.294	3,59	1,327	1,321	1,299	1,349	0,050	3,85%
Sa 28.06.2014	840	1.687	2,01	1,305	1,299	1,288	1,319	0,031	2,41%
So 29.06.2014	601	1.104	1,84	1,295	1,288	1,274	1,309	0,035	2,75%
Mo 30.06.2014	1.451	5.127	3,53	1,326	1,319	1,300	1,348	0,048	3,69%

Spritpreisdatenbank – Report

Berichtszeitraum 1. April 2014 - 30. Juni 2014



1.5. Entwicklung der Kennzahlen in Österreich für "Super"

SUPER	Anzahl der Tankstellen	Anzahl der Änderungen (Häufigkeit)	Durchschn. Häufigkeit	Preise in €/Lit.				Preisband	
				Mittelwert	Median	1. Quartil	3. Quartil	€/Liter	in %
Di 01.04.2014	1.495	5.443	3,64	1,360	1,359	1,332	1,388	0,056	4,20%
Mi 02.04.2014	1.478	5.221	3,53	1,362	1,359	1,335	1,389	0,054	4,04%
Do 03.04.2014	1.434	4.960	3,46	1,360	1,359	1,334	1,384	0,050	3,75%
Fr 04.04.2014	1.483	5.053	3,41	1,361	1,359	1,335	1,384	0,049	3,67%
Sa 05.04.2014	801	1.398	1,75	1,343	1,339	1,321	1,364	0,043	3,26%
So 06.04.2014	578	828	1,43	1,337	1,334	1,316	1,359	0,043	3,27%
Mo 07.04.2014	1.485	5.003	3,37	1,361	1,359	1,337	1,384	0,047	3,52%
Di 08.04.2014	1.434	5.197	3,62	1,364	1,362	1,339	1,389	0,050	3,73%
Mi 09.04.2014	1.435	5.077	3,54	1,366	1,366	1,339	1,389	0,050	3,73%
Do 10.04.2014	1.450	4.899	3,38	1,371	1,369	1,349	1,394	0,045	3,34%
Fr 11.04.2014	1.509	4.866	3,22	1,375	1,374	1,349	1,399	0,050	3,71%
Sa 12.04.2014	840	1.373	1,63	1,355	1,358	1,336	1,378	0,042	3,14%
So 13.04.2014	579	927	1,60	1,350	1,349	1,331	1,369	0,038	2,85%
Mo 14.04.2014	1.488	5.117	3,44	1,371	1,369	1,349	1,394	0,045	3,34%
Di 15.04.2014	1.475	5.156	3,50	1,374	1,374	1,349	1,394	0,045	3,34%
Mi 16.04.2014	1.469	5.090	3,46	1,377	1,379	1,354	1,399	0,045	3,32%
Do 17.04.2014	1.524	5.532	3,63	1,380	1,379	1,359	1,399	0,040	2,94%
Fr 18.04.2014	1.520	5.139	3,38	1,385	1,384	1,364	1,399	0,035	2,57%
Sa 19.04.2014	933	1.605	1,72	1,365	1,364	1,348	1,384	0,036	2,67%
So 20.04.2014	636	1.028	1,62	1,356	1,356	1,341	1,373	0,032	2,39%
Mo 21.04.2014	558	855	1,53	1,353	1,354	1,338	1,368	0,030	2,24%
Di 22.04.2014	1.470	5.232	3,56	1,380	1,379	1,359	1,399	0,040	2,94%
Mi 23.04.2014	1.486	5.381	3,62	1,384	1,384	1,364	1,399	0,035	2,57%
Do 24.04.2014	1.447	5.398	3,73	1,385	1,384	1,364	1,399	0,035	2,57%
Fr 25.04.2014	1.470	5.167	3,51	1,387	1,388	1,369	1,404	0,035	2,56%
Sa 26.04.2014	875	1.501	1,72	1,367	1,368	1,353	1,379	0,026	1,92%
So 27.04.2014	521	834	1,60	1,356	1,354	1,343	1,368	0,025	1,86%
Mo 28.04.2014	1.470	5.431	3,69	1,382	1,379	1,360	1,399	0,039	2,87%
Di 29.04.2014	1.425	5.451	3,83	1,383	1,379	1,364	1,399	0,035	2,57%
Mi 30.04.2014	1.452	5.158	3,55	1,386	1,387	1,365	1,399	0,034	2,49%
Do 01.05.2014	740	1.279	1,73	1,365	1,367	1,349	1,379	0,030	2,22%
Fr 02.05.2014	1.413	5.019	3,55	1,383	1,383	1,363	1,399	0,036	2,64%
Sa 03.05.2014	914	1.765	1,93	1,362	1,361	1,349	1,374	0,025	1,85%
So 04.05.2014	663	1.254	1,89	1,351	1,350	1,338	1,364	0,026	1,94%
Mo 05.05.2014	1.438	5.219	3,63	1,376	1,376	1,356	1,394	0,038	2,80%
Di 06.05.2014	1.417	5.214	3,68	1,381	1,379	1,359	1,399	0,040	2,94%
Mi 07.05.2014	1.401	5.118	3,65	1,381	1,379	1,363	1,399	0,036	2,64%
Do 08.05.2014	1.398	5.339	3,82	1,377	1,375	1,359	1,394	0,035	2,58%
Fr 09.05.2014	1.462	5.428	3,71	1,375	1,374	1,354	1,394	0,040	2,95%
Sa 10.05.2014	947	1.983	2,09	1,350	1,349	1,334	1,368	0,034	2,55%
So 11.05.2014	683	1.323	1,94	1,340	1,339	1,325	1,354	0,029	2,19%
Mo 12.05.2014	1.447	5.223	3,61	1,364	1,364	1,343	1,387	0,044	3,28%
Di 13.05.2014	1.396	5.338	3,82	1,369	1,369	1,349	1,389	0,040	2,97%
Mi 14.05.2014	1.407	5.047	3,59	1,375	1,374	1,355	1,394	0,039	2,88%
Do 15.05.2014	1.412	5.139	3,64	1,379	1,379	1,359	1,399	0,040	2,94%
Fr 16.05.2014	1.379	4.733	3,43	1,381	1,379	1,361	1,399	0,038	2,79%
Sa 17.05.2014	849	1.642	1,93	1,362	1,360	1,349	1,378	0,029	2,15%
So 18.05.2014	620	1.056	1,70	1,351	1,349	1,339	1,364	0,025	1,87%
Mo 19.05.2014	1.393	5.063	3,63	1,375	1,374	1,354	1,394	0,040	2,95%
Di 20.05.2014	1.383	4.538	3,28	1,380	1,379	1,359	1,399	0,040	2,94%
Mi 21.05.2014	1.354	4.748	3,51	1,381	1,379	1,359	1,399	0,040	2,94%
Do 22.05.2014	1.376	5.132	3,73	1,380	1,379	1,359	1,399	0,040	2,94%
Fr 23.05.2014	1.404	5.193	3,70	1,380	1,379	1,359	1,399	0,040	2,94%

Spritpreisdatenbank – Report

Berichtszeitraum 1. April 2014 - 30. Juni 2014



1.5. Entwicklung der Kennzahlen in Österreich für "Super"

SUPER	Anzahl der Tankstellen	Anzahl der Änderungen (Häufigkeit)	Durchschn. Häufigkeit	Preise in €/Lit.				Preisband	
				Mittelwert	Median	1. Quartil	3. Quartil	€/Liter	in %
Sa 24.05.2014	857	1.700	1,98	1,358	1,359	1,341	1,377	0,036	2,68%
So 25.05.2014	532	958	1,80	1,353	1,352	1,336	1,369	0,033	2,47%
Mo 26.05.2014	1.407	4.837	3,44	1,376	1,375	1,356	1,397	0,041	3,02%
Di 27.05.2014	1.360	5.087	3,74	1,381	1,379	1,359	1,399	0,040	2,94%
Mi 28.05.2014	1.377	5.039	3,66	1,383	1,379	1,363	1,399	0,036	2,64%
Do 29.05.2014	703	1.480	2,11	1,356	1,355	1,343	1,369	0,026	1,94%
Fr 30.05.2014	1.398	4.784	3,42	1,379	1,379	1,359	1,399	0,040	2,94%
Sa 31.05.2014	737	1.435	1,95	1,362	1,360	1,347	1,379	0,032	2,38%
So 01.06.2014	541	934	1,73	1,352	1,349	1,336	1,365	0,029	2,17%
Mo 02.06.2014	1.435	5.170	3,60	1,377	1,375	1,358	1,394	0,036	2,65%
Di 03.06.2014	1.386	5.225	3,77	1,378	1,377	1,358	1,394	0,036	2,65%
Mi 04.06.2014	1.355	5.032	3,71	1,377	1,375	1,355	1,394	0,039	2,88%
Do 05.06.2014	1.388	4.942	3,56	1,377	1,377	1,358	1,394	0,036	2,65%
Fr 06.06.2014	1.390	4.963	3,57	1,379	1,379	1,359	1,399	0,040	2,94%
Sa 07.06.2014	813	1.523	1,87	1,357	1,355	1,344	1,369	0,025	1,86%
So 08.06.2014	510	834	1,64	1,349	1,347	1,338	1,359	0,021	1,57%
Mo 09.06.2014	421	675	1,60	1,343	1,339	1,329	1,359	0,030	2,26%
Di 10.06.2014	1.381	4.769	3,45	1,375	1,374	1,358	1,394	0,036	2,65%
Mi 11.06.2014	1.392	5.192	3,73	1,379	1,379	1,359	1,399	0,040	2,94%
Do 12.06.2014	1.376	4.948	3,60	1,384	1,384	1,366	1,399	0,033	2,42%
Fr 13.06.2014	1.520	4.947	3,25	1,392	1,392	1,369	1,409	0,040	2,92%
Sa 14.06.2014	807	1.358	1,68	1,372	1,371	1,356	1,386	0,030	2,21%
So 15.06.2014	380	563	1,48	1,367	1,367	1,354	1,377	0,023	1,70%
Mo 16.06.2014	1.475	4.717	3,20	1,397	1,398	1,379	1,414	0,035	2,54%
Di 17.06.2014	1.425	4.915	3,45	1,402	1,399	1,384	1,419	0,035	2,53%
Mi 18.06.2014	1.473	4.871	3,31	1,409	1,409	1,389	1,429	0,040	2,88%
Do 19.06.2014	718	1.347	1,88	1,386	1,384	1,373	1,399	0,026	1,89%
Fr 20.06.2014	1.410	4.600	3,26	1,410	1,409	1,389	1,429	0,040	2,88%
Sa 21.06.2014	789	1.480	1,88	1,390	1,389	1,374	1,400	0,026	1,89%
So 22.06.2014	514	956	1,86	1,380	1,379	1,366	1,389	0,023	1,68%
Mo 23.06.2014	1.467	4.917	3,35	1,410	1,409	1,389	1,429	0,040	2,88%
Di 24.06.2014	1.418	5.101	3,60	1,414	1,411	1,394	1,434	0,040	2,87%
Mi 25.06.2014	1.401	4.912	3,51	1,415	1,414	1,394	1,435	0,041	2,94%
Do 26.06.2014	1.317	4.220	3,20	1,406	1,399	1,384	1,428	0,044	3,18%
Fr 27.06.2014	1.369	4.907	3,58	1,408	1,408	1,387	1,429	0,042	3,03%
Sa 28.06.2014	806	1.615	2,00	1,388	1,384	1,373	1,399	0,026	1,89%
So 29.06.2014	548	940	1,72	1,379	1,374	1,364	1,394	0,030	2,20%
Mo 30.06.2014	1.354	4.682	3,46	1,409	1,406	1,389	1,429	0,040	2,88%

1.6. Entwicklung der Spritpreise in Österreich

Entwicklung Median für "Diesel" und "Super" Preise in Österreich

Zeitraum: April - Juni 2014

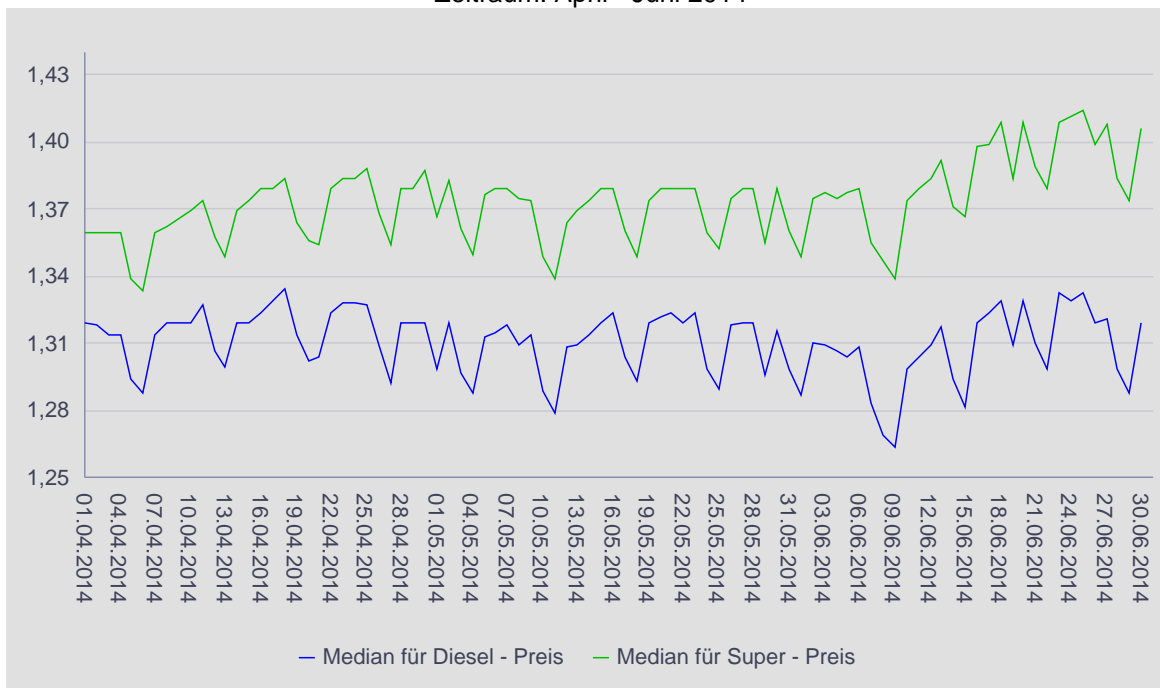

1.7. Entwicklung der Häufigkeit der Preisänderungen in Österreich

Entwicklung der Häufigkeit der Preisänderungen für "Diesel" und "Super" Preis

Zeitraum: April - Juni 2014

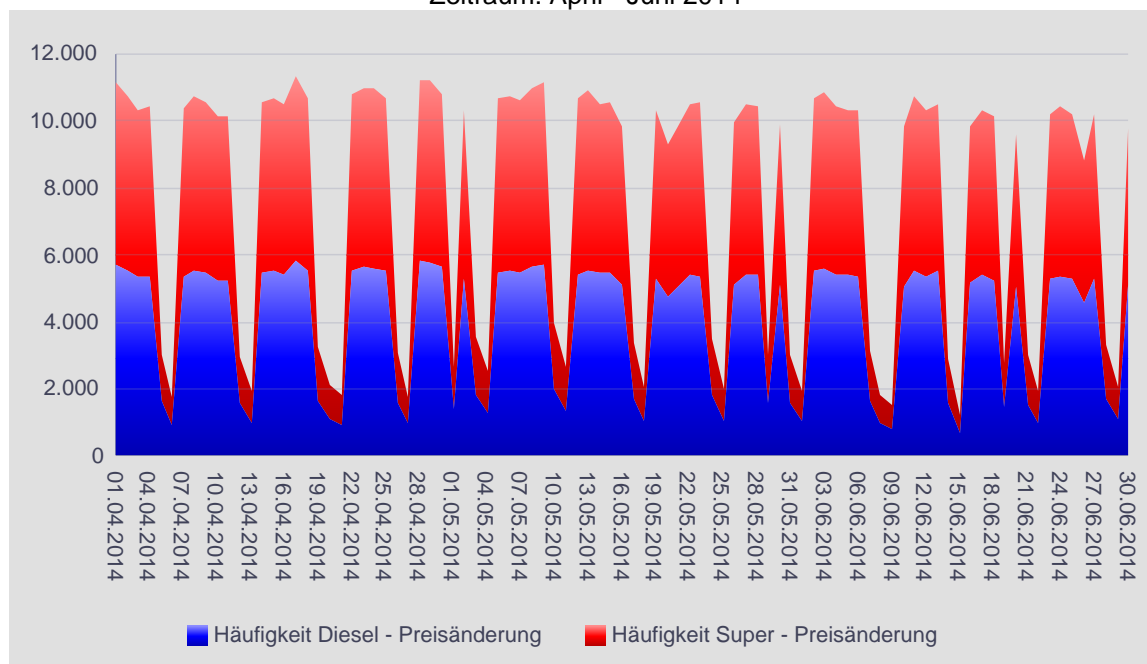

2.1. Entwicklung der Häufigkeit der Preisänderungen nach Bundesländern und aller Bundesländer zusammen für "Diesel"

DIESEL	Burgenland	Kärnten	Niederösterreich	Oberösterreich	Salzburg	Steiermark	Tirol	Vorarlberg	Wien	Gesamt
Di 01.04.2014	108	430	1.182	1.055	487	1.013	651	257	543	5.726
Mi 02.04.2014	94	387	1.198	1.023	480	920	610	239	561	5.512
Do 03.04.2014	91	449	1.128	918	443	940	563	235	571	5.338
Fr 04.04.2014	126	406	1.187	957	454	932	576	214	521	5.373
Sa 05.04.2014	16	153	314	335	170	164	224	87	161	1.624
So 06.04.2014	13	95	195	134	110	98	150	53	61	909
Mo 07.04.2014	99	404	1.144	992	448	878	628	234	529	5.356
Di 08.04.2014	94	445	1.228	1.034	484	895	606	227	511	5.524
Mi 09.04.2014	88	412	1.224	999	479	854	646	226	545	5.473
Do 10.04.2014	104	407	1.148	929	447	797	617	270	504	5.223
Fr 11.04.2014	108	363	1.133	940	437	859	658	239	514	5.251
Sa 12.04.2014	20	128	320	299	174	200	216	68	128	1.553
So 13.04.2014	8	107	201	145	107	83	202	58	71	982
Mo 14.04.2014	106	451	1.175	967	450	923	624	241	526	5.463
Di 15.04.2014	102	410	1.217	1.036	443	976	649	227	471	5.531
Mi 16.04.2014	101	413	1.164	961	484	970	627	201	489	5.410
Do 17.04.2014	111	402	1.199	1.120	518	966	714	243	540	5.813
Fr 18.04.2014	111	391	1.226	1.101	454	853	676	252	494	5.558
Sa 19.04.2014	13	159	338	376	164	226	199	66	120	1.661
So 20.04.2014	8	98	192	227	120	153	166	57	56	1.077
Mo 21.04.2014	1	123	160	162	105	81	167	77	61	937
Di 22.04.2014	85	437	1.180	1.015	451	925	671	252	531	5.547
Mi 23.04.2014	106	448	1.254	1.072	409	915	635	236	552	5.627
Do 24.04.2014	93	446	1.209	1.112	416	890	606	276	528	5.576
Fr 25.04.2014	102	471	1.122	1.107	439	864	608	259	537	5.509
Sa 26.04.2014	19	203	319	271	191	162	196	85	152	1.598
So 27.04.2014	12	101	181	211	95	85	138	50	76	949
Mo 28.04.2014	90	478	1.220	1.080	501	898	676	291	566	5.800
Di 29.04.2014	97	434	1.235	1.066	478	923	646	292	574	5.745
Mi 30.04.2014	90	459	1.248	1.035	450	888	631	351	493	5.645
Do 01.05.2014	18	118	277	244	152	142	173	106	149	1.379
Fr 02.05.2014	97	491	1.139	934	439	850	571	288	508	5.317
Sa 03.05.2014	21	226	337	304	210	220	259	97	121	1.795
So 04.05.2014	6	142	202	254	151	142	202	83	104	1.286
Mo 05.05.2014	92	470	1.143	1.030	450	917	615	249	494	5.460
Di 06.05.2014	91	451	1.174	1.067	456	928	610	297	474	5.548
Mi 07.05.2014	109	490	1.166	1.017	415	889	605	276	514	5.481
Do 08.05.2014	103	487	1.236	1.085	360	932	600	303	533	5.639
Fr 09.05.2014	125	419	1.204	1.137	443	897	648	297	537	5.707
Sa 10.05.2014	15	178	415	309	228	256	241	97	244	1.983
So 11.05.2014	9	123	249	241	189	185	181	66	64	1.307
Mo 12.05.2014	88	421	1.173	988	442	883	673	249	510	5.427
Di 13.05.2014	101	489	1.167	1.038	470	857	632	276	522	5.552
Mi 14.05.2014	92	411	1.228	999	484	860	561	262	546	5.443
Do 15.05.2014	93	471	1.139	1.036	429	840	656	270	509	5.443
Fr 16.05.2014	98	440	1.085	951	413	817	582	257	481	5.124
Sa 17.05.2014	18	176	331	273	188	179	295	90	164	1.714
So 18.05.2014	6	122	190	236	53	85	177	61	82	1.012
Mo 19.05.2014	91	440	1.093	969	445	901	650	219	466	5.274
Di 20.05.2014	97	384	970	845	387	839	540	219	485	4.766
Mi 21.05.2014	87	423	1.085	962	385	823	580	237	483	5.065
Do 22.05.2014	97	477	1.108	1.020	441	847	614	289	499	5.392
Fr 23.05.2014	115	443	1.079	1.049	475	857	578	277	503	5.376
Sa 24.05.2014	18	244	348	325	173	215	174	134	189	1.820
So 25.05.2014	4	144	133	169	110	97	196	82	93	1.028
Mo 26.05.2014	81	428	1.068	1.007	452	811	584	237	471	5.139
Di 27.05.2014	102	448	1.139	1.044	479	841	583	264	487	5.387
Mi 28.05.2014	109	438	1.086	1.087	443	849	611	273	488	5.384
Do 29.05.2014	19	178	354	279	125	178	127	113	178	1.551
Fr 30.05.2014	95	429	1.086	971	455	824	520	258	466	5.104



2.1. Entwicklung der Häufigkeit der Preisänderungen nach Bundesländern und aller Bundesländer zusammen für "Diesel"

DIESEL	Burgenland	Kärnten	Niederösterreich	Oberösterreich	Salzburg	Steiermark	Tirol	Vorarlberg	Wien	Gesamt
Sa 31.05.2014	31	206	289	272	120	201	202	76	163	1.560
So 01.06.2014	5	124	202	156	101	111	145	84	80	1.008
Mo 02.06.2014	112	454	1.181	989	436	883	643	277	533	5.508
Di 03.06.2014	114	478	1.214	1.047	470	896	645	252	500	5.616
Mi 04.06.2014	116	459	1.154	1.026	470	878	606	250	475	5.434
Do 05.06.2014	125	427	1.173	990	435	885	605	272	473	5.385
Fr 06.06.2014	120	425	1.122	1.011	449	840	614	267	508	5.356
Sa 07.06.2014	34	170	346	340	120	204	180	76	156	1.626
So 08.06.2014	5	106	215	247	91	108	90	35	82	979
Mo 09.06.2014	6	85	164	168	82	112	94	35	70	816
Di 10.06.2014	100	377	1.104	879	387	831	663	253	476	5.070
Mi 11.06.2014	110	460	1.219	1.086	458	884	600	214	492	5.523
Do 12.06.2014	104	458	1.199	965	436	843	622	237	486	5.350
Fr 13.06.2014	138	473	1.148	1.109	413	913	590	251	507	5.542
Sa 14.06.2014	20	184	315	268	129	213	210	86	132	1.557
So 15.06.2014	6	77	131	101	55	112	85	41	68	676
Mo 16.06.2014	106	400	1.106	1.019	360	834	610	226	482	5.143
Di 17.06.2014	102	410	1.145	1.124	364	849	690	245	453	5.382
Mi 18.06.2014	108	425	1.142	1.018	369	815	661	277	439	5.254
Do 19.06.2014	10	133	315	331	138	136	164	76	127	1.430
Fr 20.06.2014	86	406	1.076	1.034	354	766	594	248	466	5.030
Sa 21.06.2014	22	187	325	308	162	180	185	58	114	1.541
So 22.06.2014	7	141	174	215	93	109	114	47	56	956
Mo 23.06.2014	93	423	1.101	1.077	350	880	662	247	474	5.307
Di 24.06.2014	102	432	1.161	1.070	394	834	626	234	489	5.342
Mi 25.06.2014	121	409	1.186	983	418	832	612	241	460	5.262
Do 26.06.2014	79	395	962	984	384	721	485	183	400	4.593
Fr 27.06.2014	80	430	1.166	1.020	421	859	613	238	467	5.294
Sa 28.06.2014	27	153	342	345	169	208	187	109	147	1.687
So 29.06.2014	5	112	204	239	109	112	184	83	56	1.104
Mo 30.06.2014	94	411	1.118	997	390	853	613	222	429	5.127

2.2. Entwicklung der Häufigkeit der Preisänderungen für "Diesel" Preise

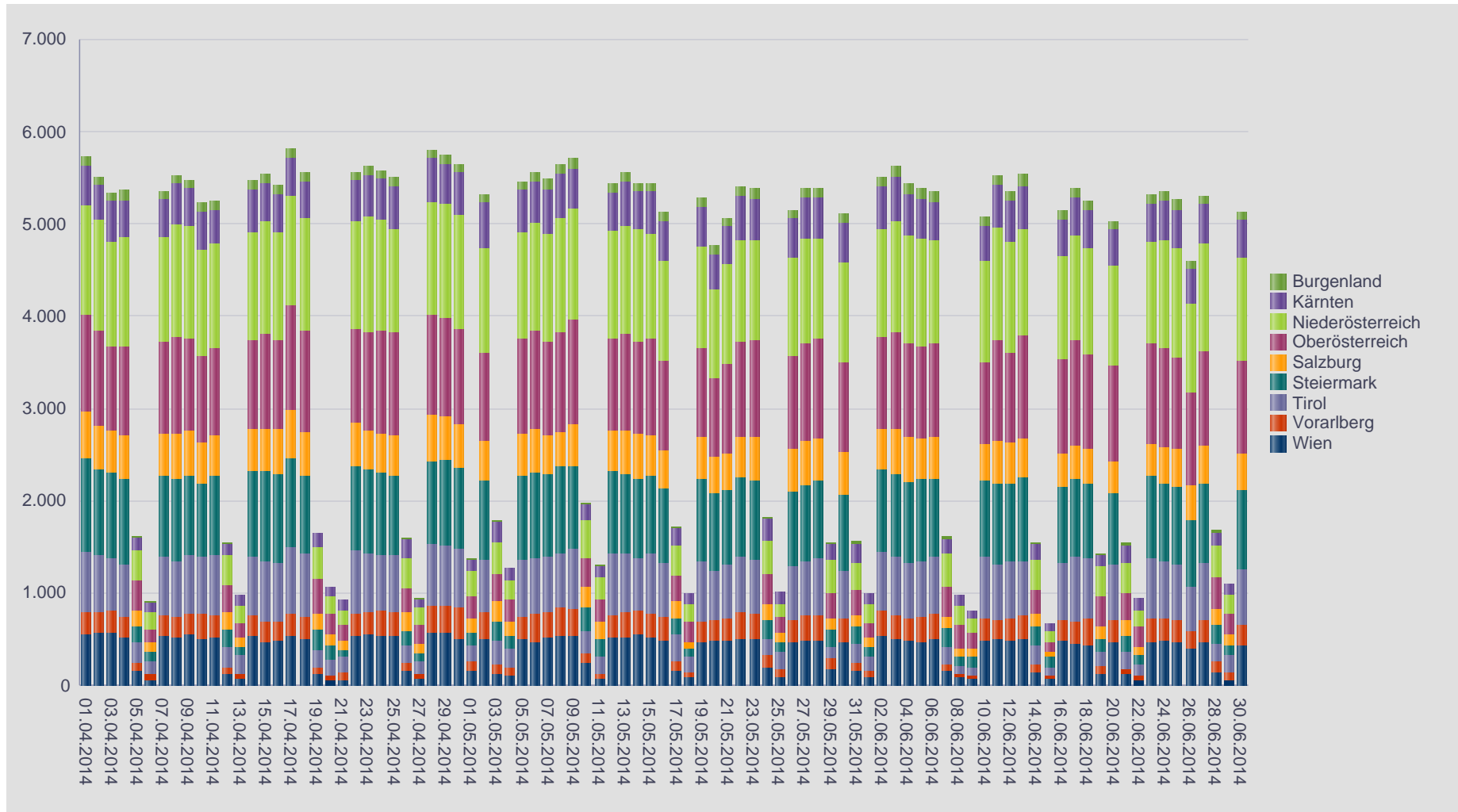

2.3. Entwicklung der Häufigkeit der Preisänderungen für "Diesel" Preise nach Bundesländern

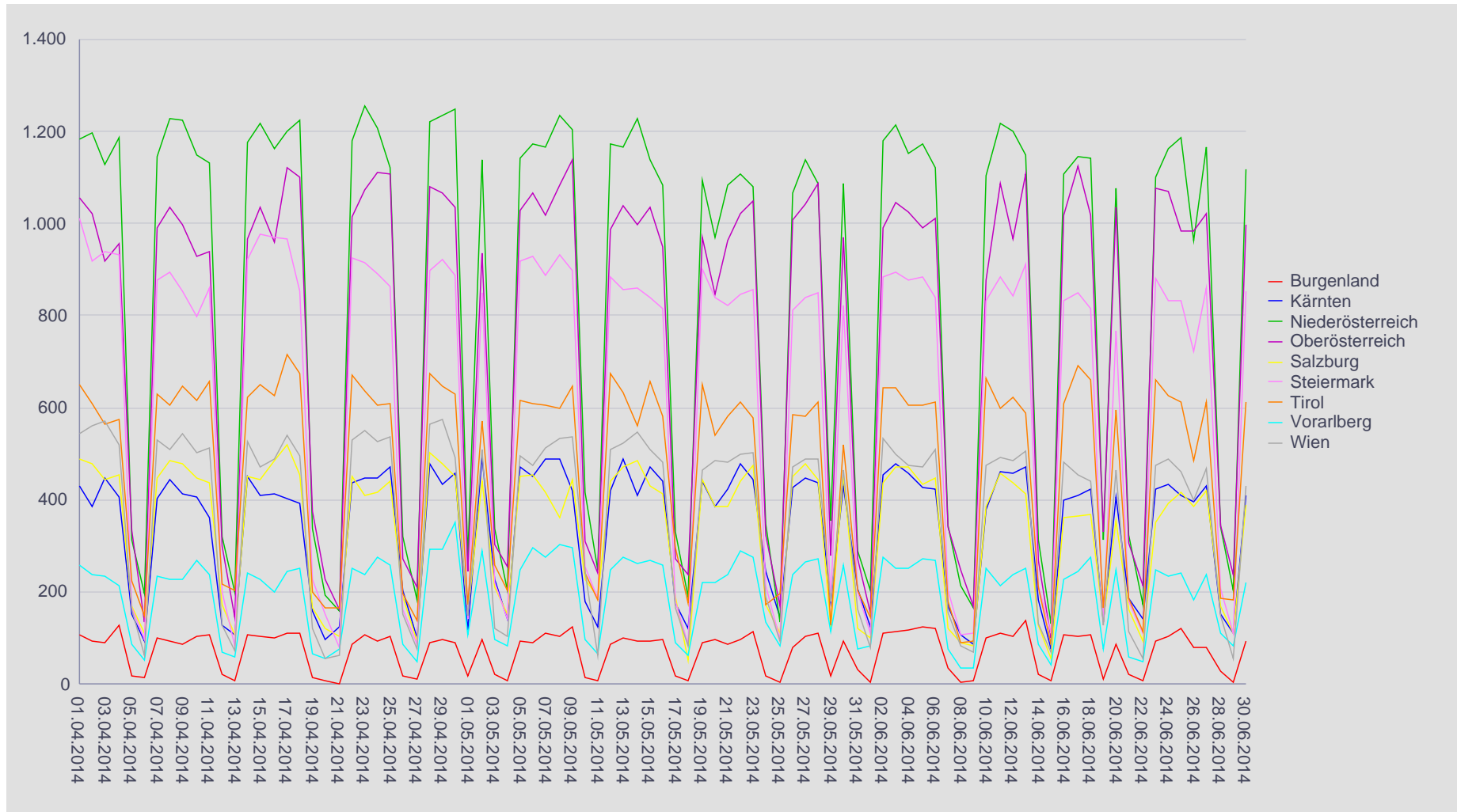

2.4. Entwicklung der Häufigkeit der Preisänderungen nach Bundesländern und aller Bundesländer zusammen für "Super"

SUPER	Burgenland	Kärnten	Niederösterreich	Oberösterreich	Salzburg	Steiermark	Tirol	Vorarlberg	Wien	Gesamt
Di 01.04.2014	99	396	1.110	1.020	486	892	618	273	549	5.443
Mi 02.04.2014	85	417	1.083	966	433	826	597	250	564	5.221
Do 03.04.2014	88	464	1.026	813	416	824	546	226	557	4.960
Fr 04.04.2014	113	400	1.064	910	421	836	592	214	503	5.053
Sa 05.04.2014	14	148	266	267	160	147	206	68	122	1.398
So 06.04.2014	11	91	167	123	102	84	149	57	44	828
Mo 07.04.2014	96	400	1.024	869	419	817	623	229	526	5.003
Di 08.04.2014	97	413	1.120	974	471	798	566	223	535	5.197
Mi 09.04.2014	88	398	1.059	903	449	781	603	257	539	5.077
Do 10.04.2014	104	388	1.040	848	428	760	586	258	487	4.899
Fr 11.04.2014	101	350	1.008	890	421	783	589	219	505	4.866
Sa 12.04.2014	22	113	277	259	143	153	201	80	125	1.373
So 13.04.2014	10	98	189	144	92	77	190	62	65	927
Mo 14.04.2014	101	429	1.055	918	432	814	581	253	534	5.117
Di 15.04.2014	101	403	1.107	956	451	866	569	229	474	5.156
Mi 16.04.2014	95	405	1.004	940	479	867	598	221	481	5.090
Do 17.04.2014	107	407	1.065	1.108	500	893	672	239	541	5.532
Fr 18.04.2014	93	378	1.036	1.074	422	783	614	254	485	5.139
Sa 19.04.2014	13	157	315	359	161	211	206	76	107	1.605
So 20.04.2014	10	92	194	221	104	143	149	65	50	1.028
Mo 21.04.2014	1	111	153	125	99	73	162	74	57	855
Di 22.04.2014	88	412	1.037	964	410	859	649	275	538	5.232
Mi 23.04.2014	105	401	1.138	1.069	404	841	603	252	568	5.381
Do 24.04.2014	92	455	1.069	1.090	467	830	591	267	537	5.398
Fr 25.04.2014	91	413	1.004	1.058	432	819	583	264	503	5.167
Sa 26.04.2014	19	154	315	247	192	161	164	90	159	1.501
So 27.04.2014	7	89	165	183	83	84	114	49	60	834
Mo 28.04.2014	87	467	1.088	1.054	468	834	626	275	532	5.431
Di 29.04.2014	90	446	1.114	1.084	442	859	570	273	573	5.451
Mi 30.04.2014	83	420	1.087	927	417	809	640	297	478	5.158
Do 01.05.2014	20	90	277	226	145	134	158	96	133	1.279
Fr 02.05.2014	87	427	1.018	924	406	799	567	294	497	5.019
Sa 03.05.2014	20	206	345	337	195	211	225	105	121	1.765
So 04.05.2014	4	126	211	254	152	129	177	87	114	1.254
Mo 05.05.2014	87	463	1.024	1.040	438	859	607	255	446	5.219
Di 06.05.2014	85	413	1.056	1.046	412	879	591	280	452	5.214
Mi 07.05.2014	100	402	1.038	1.017	409	827	595	259	471	5.118
Do 08.05.2014	97	472	1.089	1.078	354	863	584	280	522	5.339
Fr 09.05.2014	110	384	1.116	1.061	443	897	595	287	535	5.428
Sa 10.05.2014	11	177	421	335	227	250	233	96	233	1.983
So 11.05.2014	8	125	267	261	178	173	185	60	66	1.323
Mo 12.05.2014	80	406	1.091	976	403	817	655	260	535	5.223
Di 13.05.2014	97	476	1.081	1.005	443	815	593	280	548	5.338
Mi 14.05.2014	88	397	1.061	944	445	796	554	243	519	5.047
Do 15.05.2014	94	426	1.036	1.015	418	805	636	239	470	5.139
Fr 16.05.2014	94	382	939	950	384	745	550	251	438	4.733
Sa 17.05.2014	20	175	306	284	187	177	260	99	134	1.642
So 18.05.2014	6	124	219	274	49	86	163	59	76	1.056
Mo 19.05.2014	74	450	1.012	965	439	834	604	221	464	5.063
Di 20.05.2014	94	367	885	836	358	795	519	211	473	4.538
Mi 21.05.2014	93	397	989	905	386	763	542	212	461	4.748
Do 22.05.2014	99	457	1.007	1.020	455	794	571	252	477	5.132
Fr 23.05.2014	107	410	986	1.091	457	812	602	246	482	5.193
Sa 24.05.2014	16	216	324	331	152	202	176	112	171	1.700
So 25.05.2014	5	126	146	161	82	77	205	74	82	958
Mo 26.05.2014	80	430	1.011	941	386	740	576	212	461	4.837
Di 27.05.2014	93	419	962	1.030	480	794	575	268	466	5.087
Mi 28.05.2014	97	394	995	1.017	426	811	597	237	465	5.039
Do 29.05.2014	18	151	340	297	104	180	121	106	163	1.480
Fr 30.05.2014	88	435	965	955	410	781	488	230	432	4.784



2.4. Entwicklung der Häufigkeit der Preisänderungen nach Bundesländern und aller Bundesländer zusammen für "Super"

SUPER	Burgenland	Kärnten	Niederösterreich	Oberösterreich	Salzburg	Steiermark	Tirol	Vorarlberg	Wien	Gesamt
Sa 31.05.2014	31	192	271	271	75	196	171	91	137	1.435
So 01.06.2014	4	123	197	161	76	107	125	65	76	934
Mo 02.06.2014	108	423	1.046	976	403	829	595	282	508	5.170
Di 03.06.2014	109	434	1.080	1.000	438	830	595	248	491	5.225
Mi 04.06.2014	106	424	1.050	995	436	793	536	219	473	5.032
Do 05.06.2014	117	418	1.039	930	402	804	539	244	449	4.942
Fr 06.06.2014	107	406	1.017	976	403	764	565	259	466	4.963
Sa 07.06.2014	29	160	335	347	96	191	145	80	140	1.523
So 08.06.2014	4	133	201	154	77	91	72	41	61	834
Mo 09.06.2014	3	77	160	119	48	93	71	37	67	675
Di 10.06.2014	95	424	983	819	349	777	640	233	449	4.769
Mi 11.06.2014	99	429	1.117	1.052	426	806	549	223	491	5.192
Do 12.06.2014	94	404	1.076	939	405	773	580	226	451	4.948
Fr 13.06.2014	97	420	1.024	986	377	818	560	227	438	4.947
Sa 14.06.2014	19	158	276	233	91	196	192	84	109	1.358
So 15.06.2014	6	63	120	101	41	95	52	40	45	563
Mo 16.06.2014	93	386	965	956	304	777	578	210	448	4.717
Di 17.06.2014	98	391	1.012	1.027	338	782	615	223	429	4.915
Mi 18.06.2014	96	397	991	938	369	772	634	264	410	4.871
Do 19.06.2014	12	124	289	313	112	137	157	81	122	1.347
Fr 20.06.2014	75	384	931	976	322	724	542	239	407	4.600
Sa 21.06.2014	21	206	286	308	152	173	151	68	115	1.480
So 22.06.2014	7	131	180	223	80	109	127	56	43	956
Mo 23.06.2014	83	426	1.017	990	315	834	580	249	423	4.917
Di 24.06.2014	103	414	1.068	1.018	365	818	578	261	476	5.101
Mi 25.06.2014	102	388	1.056	969	393	786	537	238	443	4.912
Do 26.06.2014	76	374	865	887	358	672	417	191	380	4.220
Fr 27.06.2014	76	416	1.015	987	397	781	542	253	440	4.907
Sa 28.06.2014	26	147	333	324	144	201	186	107	147	1.615
So 29.06.2014	5	100	187	182	92	95	160	73	46	940
Mo 30.06.2014	86	405	994	884	364	806	548	215	380	4.682

2.6. Entwicklung der Häufigkeit für "Super" Preise nach Bundesländern



3.1. Entwicklung der Mittelwerte der Dieselpreise nach Bundesländern und aller Bundesländer zusammen

DIESEL	Burgen land	Kärnten	Nieder österreich	Oberöster reich	Salzburg	Steier mark	Tirol	Vorarl berg	Wien	Gesamt
Di 01.04.2014	1,327	1,346	1,317	1,305	1,316	1,308	1,367	1,363	1,325	1,324
Mi 02.04.2014	1,316	1,346	1,315	1,302	1,317	1,304	1,369	1,362	1,324	1,322
Do 03.04.2014	1,319	1,339	1,311	1,303	1,317	1,302	1,368	1,359	1,322	1,320
Fr 04.04.2014	1,311	1,341	1,310	1,305	1,323	1,301	1,363	1,362	1,320	1,320
Sa 05.04.2014	1,287	1,330	1,286	1,281	1,304	1,280	1,336	1,334	1,286	1,300
So 06.04.2014	1,285	1,317	1,278	1,271	1,289	1,274	1,329	1,334	1,280	1,294
Mo 07.04.2014	1,318	1,333	1,308	1,303	1,317	1,302	1,356	1,358	1,315	1,317
Di 08.04.2014	1,323	1,339	1,310	1,307	1,327	1,306	1,365	1,367	1,321	1,322
Mi 09.04.2014	1,322	1,338	1,310	1,306	1,329	1,305	1,363	1,370	1,323	1,322
Do 10.04.2014	1,317	1,334	1,314	1,309	1,332	1,306	1,365	1,360	1,326	1,325
Fr 11.04.2014	1,328	1,342	1,316	1,313	1,341	1,308	1,371	1,365	1,335	1,329
Sa 12.04.2014	1,287	1,322	1,295	1,291	1,321	1,285	1,348	1,350	1,308	1,309
So 13.04.2014	1,265	1,319	1,284	1,283	1,313	1,282	1,335	1,342	1,300	1,305
Mo 14.04.2014	1,319	1,334	1,311	1,309	1,327	1,303	1,360	1,366	1,326	1,322
Di 15.04.2014	1,319	1,340	1,315	1,310	1,332	1,305	1,366	1,368	1,332	1,325
Mi 16.04.2014	1,321	1,340	1,316	1,311	1,329	1,307	1,367	1,372	1,332	1,326
Do 17.04.2014	1,327	1,353	1,316	1,315	1,335	1,310	1,370	1,372	1,336	1,330
Fr 18.04.2014	1,325	1,358	1,322	1,323	1,337	1,315	1,374	1,376	1,341	1,335
Sa 19.04.2014	1,294	1,343	1,298	1,301	1,320	1,294	1,349	1,355	1,323	1,315
So 20.04.2014	1,299	1,330	1,290	1,289	1,304	1,283	1,342	1,344	1,319	1,306
Mo 21.04.2014	1,259	1,325	1,289	1,277	1,298	1,284	1,333	1,339	1,317	1,306
Di 22.04.2014	1,330	1,344	1,316	1,310	1,325	1,307	1,361	1,364	1,337	1,326
Mi 23.04.2014	1,323	1,348	1,319	1,313	1,343	1,310	1,370	1,364	1,338	1,330
Do 24.04.2014	1,326	1,345	1,319	1,312	1,347	1,312	1,375	1,356	1,339	1,331
Fr 25.04.2014	1,327	1,336	1,320	1,315	1,345	1,314	1,379	1,356	1,333	1,331
Sa 26.04.2014	1,309	1,311	1,299	1,293	1,321	1,292	1,356	1,336	1,311	1,312
So 27.04.2014	1,287	1,296	1,285	1,278	1,311	1,286	1,342	1,327	1,292	1,298
Mo 28.04.2014	1,328	1,325	1,316	1,310	1,331	1,310	1,369	1,348	1,322	1,324
Di 29.04.2014	1,326	1,326	1,316	1,308	1,332	1,309	1,372	1,344	1,323	1,324
Mi 30.04.2014	1,324	1,327	1,317	1,311	1,336	1,311	1,375	1,331	1,326	1,325
Do 01.05.2014	1,298	1,293	1,295	1,283	1,318	1,289	1,349	1,300	1,308	1,303
Fr 02.05.2014	1,324	1,317	1,315	1,308	1,331	1,310	1,369	1,324	1,323	1,322
Sa 03.05.2014	1,300	1,296	1,291	1,287	1,307	1,289	1,342	1,298	1,297	1,301
So 04.05.2014	1,276	1,285	1,283	1,277	1,295	1,275	1,328	1,288	1,296	1,291
Mo 05.05.2014	1,319	1,312	1,310	1,303	1,317	1,305	1,360	1,323	1,323	1,316
Di 06.05.2014	1,320	1,323	1,312	1,308	1,323	1,307	1,367	1,324	1,330	1,321
Mi 07.05.2014	1,317	1,323	1,314	1,309	1,328	1,305	1,370	1,322	1,332	1,322
Do 08.05.2014	1,317	1,315	1,310	1,306	1,330	1,301	1,370	1,315	1,323	1,318
Fr 09.05.2014	1,307	1,317	1,310	1,306	1,325	1,303	1,368	1,308	1,327	1,318

3.1. Entwicklung der Mittelwerte der Dieselpreise nach Bundesländern und aller Bundesländer zusammen

DIESEL	Burgen land	Kärnten	Nieder österreich	Oberöster reich	Salzburg	Steier mark	Tirol	Vorarl berg	Wien	Gesamt
Sa 10.05.2014	1,280	1,291	1,286	1,279	1,303	1,278	1,339	1,273	1,289	1,292
So 11.05.2014	1,277	1,275	1,280	1,273	1,284	1,269	1,327	1,270	1,285	1,283
Mo 12.05.2014	1,317	1,305	1,305	1,301	1,304	1,297	1,359	1,307	1,312	1,310
Di 13.05.2014	1,312	1,298	1,308	1,304	1,313	1,301	1,366	1,307	1,317	1,313
Mi 14.05.2014	1,317	1,308	1,311	1,309	1,321	1,303	1,371	1,319	1,324	1,318
Do 15.05.2014	1,320	1,317	1,314	1,311	1,329	1,308	1,368	1,335	1,326	1,323
Fr 16.05.2014	1,319	1,321	1,316	1,315	1,335	1,309	1,372	1,348	1,336	1,327
Sa 17.05.2014	1,287	1,305	1,294	1,292	1,314	1,289	1,347	1,331	1,307	1,309
So 18.05.2014	1,288	1,293	1,284	1,284	1,300	1,282	1,334	1,320	1,300	1,298
Mo 19.05.2014	1,325	1,324	1,312	1,309	1,322	1,308	1,362	1,343	1,327	1,322
Di 20.05.2014	1,327	1,332	1,317	1,312	1,333	1,311	1,367	1,346	1,331	1,326
Mi 21.05.2014	1,326	1,331	1,319	1,313	1,334	1,309	1,371	1,353	1,340	1,328
Do 22.05.2014	1,322	1,324	1,317	1,312	1,334	1,309	1,370	1,344	1,336	1,326
Fr 23.05.2014	1,322	1,330	1,318	1,312	1,333	1,309	1,373	1,345	1,335	1,327
Sa 24.05.2014	1,305	1,305	1,292	1,288	1,308	1,284	1,350	1,312	1,311	1,303
So 25.05.2014	1,299	1,287	1,282	1,276	1,295	1,280	1,346	1,302	1,294	1,298
Mo 26.05.2014	1,329	1,318	1,313	1,308	1,315	1,307	1,369	1,320	1,323	1,320
Di 27.05.2014	1,325	1,330	1,315	1,310	1,322	1,309	1,375	1,329	1,333	1,324
Mi 28.05.2014	1,325	1,332	1,319	1,310	1,323	1,309	1,374	1,336	1,340	1,326
Do 29.05.2014	1,303	1,302	1,292	1,282	1,294	1,282	1,336	1,310	1,312	1,298
Fr 30.05.2014	1,329	1,321	1,313	1,308	1,312	1,308	1,373	1,331	1,329	1,321
Sa 31.05.2014	1,303	1,305	1,294	1,283	1,294	1,288	1,346	1,314	1,310	1,302
So 01.06.2014	1,298	1,290	1,283	1,272	1,280	1,280	1,339	1,302	1,292	1,292
Mo 02.06.2014	1,321	1,315	1,310	1,304	1,311	1,305	1,363	1,333	1,320	1,317
Di 03.06.2014	1,317	1,314	1,309	1,306	1,313	1,304	1,354	1,335	1,327	1,316
Mi 04.06.2014	1,311	1,310	1,307	1,300	1,309	1,296	1,352	1,323	1,331	1,312
Do 05.06.2014	1,306	1,309	1,308	1,300	1,304	1,296	1,351	1,315	1,327	1,311
Fr 06.06.2014	1,311	1,304	1,308	1,301	1,305	1,297	1,351	1,319	1,323	1,311
Sa 07.06.2014	1,283	1,274	1,282	1,279	1,279	1,274	1,313	1,290	1,298	1,285
So 08.06.2014	1,269	1,269	1,275	1,263	1,266	1,265	1,303	1,283	1,283	1,273
Mo 09.06.2014	1,270	1,260	1,268	1,262	1,257	1,266	1,293	1,288	1,277	1,269
Di 10.06.2014	1,313	1,299	1,300	1,295	1,298	1,294	1,330	1,311	1,314	1,304
Mi 11.06.2014	1,309	1,309	1,303	1,296	1,303	1,295	1,346	1,333	1,319	1,308
Do 12.06.2014	1,315	1,312	1,306	1,304	1,310	1,302	1,349	1,338	1,320	1,314
Fr 13.06.2014	1,315	1,318	1,313	1,309	1,317	1,306	1,357	1,346	1,323	1,319
Sa 14.06.2014	1,297	1,296	1,291	1,285	1,290	1,283	1,329	1,326	1,301	1,297
So 15.06.2014	1,284	1,282	1,283	1,276	1,282	1,281	1,317	1,323	1,286	1,288
Mo 16.06.2014	1,324	1,317	1,317	1,311	1,321	1,311	1,359	1,351	1,329	1,323
Di 17.06.2014	1,321	1,329	1,321	1,313	1,329	1,314	1,365	1,363	1,335	1,328

3.1. Entwicklung der Mittelwerte der Dieselpreise nach Bundesländern und aller Bundesländer zusammen

DIESEL	Burgen land	Kärnten	Nieder österreich	Oberösterreich	Salzburg	Steier mark	Tirol	Vorarl berg	Wien	Gesamt
Mi 18.06.2014	1,324	1,332	1,327	1,325	1,335	1,320	1,374	1,355	1,345	1,335
Do 19.06.2014	1,302	1,315	1,302	1,301	1,306	1,302	1,344	1,337	1,320	1,312
Fr 20.06.2014	1,336	1,335	1,325	1,321	1,335	1,324	1,374	1,365	1,340	1,335
Sa 21.06.2014	1,313	1,323	1,305	1,300	1,309	1,304	1,350	1,341	1,317	1,314
So 22.06.2014	1,310	1,306	1,296	1,292	1,297	1,303	1,334	1,328	1,307	1,304
Mo 23.06.2014	1,335	1,337	1,329	1,322	1,333	1,324	1,370	1,361	1,341	1,336
Di 24.06.2014	1,332	1,343	1,327	1,324	1,340	1,323	1,376	1,371	1,342	1,337
Mi 25.06.2014	1,328	1,345	1,327	1,327	1,340	1,320	1,380	1,371	1,342	1,338
Do 26.06.2014	1,324	1,326	1,318	1,313	1,326	1,314	1,372	1,362	1,328	1,326
Fr 27.06.2014	1,334	1,321	1,318	1,314	1,321	1,316	1,376	1,363	1,326	1,327
Sa 28.06.2014	1,319	1,304	1,297	1,296	1,294	1,294	1,351	1,332	1,296	1,305
So 29.06.2014	1,300	1,287	1,285	1,281	1,279	1,285	1,336	1,317	1,282	1,295
Mo 30.06.2014	1,327	1,323	1,319	1,313	1,315	1,316	1,370	1,344	1,333	1,326

3.2. Entwicklung Mittelwert für "Diesel" Preise



3.3. Entwicklung der Mittelwerte der "Super" Preise nach Bundesländern und aller Bundesländer zusammen

SUPER	Burgen land	Kärnten	Nieder österreich	Oberösterreich	Salzburg	Steier mark	Tirol	Vorarl berg	Wien	Gesamt
Di 01.04.2014	1,372	1,385	1,353	1,337	1,350	1,343	1,401	1,392	1,368	1,360
Mi 02.04.2014	1,362	1,384	1,353	1,342	1,356	1,345	1,403	1,397	1,366	1,362
Do 03.04.2014	1,360	1,378	1,349	1,343	1,358	1,345	1,402	1,396	1,361	1,360
Fr 04.04.2014	1,359	1,383	1,349	1,347	1,361	1,345	1,399	1,395	1,362	1,361
Sa 05.04.2014	1,339	1,371	1,327	1,321	1,342	1,328	1,374	1,386	1,331	1,343
So 06.04.2014	1,331	1,362	1,320	1,313	1,329	1,321	1,364	1,381	1,326	1,337
Mo 07.04.2014	1,365	1,379	1,351	1,346	1,356	1,350	1,390	1,404	1,357	1,361
Di 08.04.2014	1,366	1,385	1,353	1,349	1,367	1,350	1,399	1,405	1,365	1,364
Mi 09.04.2014	1,371	1,384	1,357	1,348	1,369	1,350	1,398	1,401	1,370	1,366
Do 10.04.2014	1,371	1,385	1,364	1,357	1,375	1,355	1,400	1,401	1,375	1,371
Fr 11.04.2014	1,380	1,392	1,367	1,357	1,387	1,356	1,407	1,409	1,378	1,375
Sa 12.04.2014	1,349	1,367	1,345	1,336	1,362	1,336	1,385	1,389	1,356	1,355
So 13.04.2014	1,334	1,365	1,335	1,328	1,355	1,329	1,372	1,378	1,346	1,350
Mo 14.04.2014	1,375	1,386	1,364	1,357	1,372	1,355	1,400	1,400	1,373	1,371
Di 15.04.2014	1,375	1,390	1,367	1,360	1,376	1,358	1,405	1,406	1,375	1,374
Mi 16.04.2014	1,378	1,393	1,369	1,363	1,383	1,362	1,405	1,408	1,382	1,377
Do 17.04.2014	1,384	1,398	1,373	1,367	1,382	1,366	1,404	1,407	1,385	1,380
Fr 18.04.2014	1,389	1,402	1,379	1,373	1,383	1,374	1,409	1,407	1,390	1,385
Sa 19.04.2014	1,361	1,385	1,358	1,351	1,358	1,352	1,386	1,391	1,382	1,365
So 20.04.2014	1,372	1,373	1,353	1,343	1,343	1,344	1,374	1,377	1,377	1,356
Mo 21.04.2014	1,316	1,365	1,348	1,334	1,337	1,344	1,366	1,366	1,374	1,353
Di 22.04.2014	1,389	1,390	1,376	1,369	1,373	1,368	1,399	1,396	1,392	1,380
Mi 23.04.2014	1,387	1,396	1,378	1,374	1,388	1,373	1,405	1,401	1,392	1,384
Do 24.04.2014	1,389	1,395	1,378	1,376	1,392	1,373	1,409	1,395	1,391	1,385
Fr 25.04.2014	1,391	1,395	1,381	1,377	1,399	1,376	1,413	1,394	1,392	1,387
Sa 26.04.2014	1,372	1,380	1,361	1,354	1,366	1,358	1,387	1,377	1,369	1,367
So 27.04.2014	1,355	1,370	1,350	1,342	1,357	1,352	1,375	1,368	1,354	1,356
Mo 28.04.2014	1,392	1,390	1,376	1,373	1,384	1,376	1,404	1,389	1,382	1,382
Di 29.04.2014	1,389	1,393	1,378	1,373	1,385	1,375	1,409	1,391	1,386	1,383
Mi 30.04.2014	1,394	1,396	1,379	1,378	1,392	1,377	1,407	1,386	1,390	1,386
Do 01.05.2014	1,363	1,375	1,360	1,350	1,376	1,357	1,382	1,371	1,368	1,365
Fr 02.05.2014	1,388	1,390	1,377	1,372	1,386	1,375	1,404	1,394	1,385	1,383
Sa 03.05.2014	1,366	1,371	1,356	1,353	1,367	1,355	1,378	1,367	1,360	1,362
So 04.05.2014	1,343	1,361	1,348	1,343	1,351	1,340	1,365	1,357	1,356	1,351
Mo 05.05.2014	1,384	1,379	1,372	1,366	1,373	1,370	1,395	1,388	1,384	1,376
Di 06.05.2014	1,383	1,389	1,375	1,373	1,382	1,372	1,401	1,391	1,390	1,381
Mi 07.05.2014	1,382	1,389	1,374	1,374	1,387	1,369	1,404	1,387	1,389	1,381
Do 08.05.2014	1,378	1,384	1,369	1,372	1,388	1,364	1,404	1,381	1,380	1,377
Fr 09.05.2014	1,367	1,389	1,367	1,369	1,385	1,362	1,403	1,370	1,379	1,375

3.3. Entwicklung der Mittelwerte der "Super" Preise nach Bundesländern und aller Bundesländer zusammen

SUPER	Burgen land	Kärnten	Nieder österreich	Oberösterreich	Salzburg	Steier mark	Tirol	Vorarl berg	Wien	Gesamt
Sa 10.05.2014	1,339	1,369	1,344	1,339	1,361	1,337	1,381	1,330	1,346	1,350
So 11.05.2014	1,327	1,358	1,335	1,329	1,343	1,325	1,369	1,328	1,337	1,340
Mo 12.05.2014	1,370	1,381	1,357	1,355	1,367	1,353	1,394	1,362	1,364	1,364
Di 13.05.2014	1,368	1,375	1,362	1,360	1,377	1,356	1,400	1,371	1,370	1,369
Mi 14.05.2014	1,376	1,379	1,368	1,368	1,382	1,360	1,404	1,382	1,380	1,375
Do 15.05.2014	1,374	1,378	1,370	1,372	1,388	1,364	1,404	1,400	1,385	1,379
Fr 16.05.2014	1,376	1,379	1,373	1,372	1,391	1,367	1,406	1,404	1,391	1,381
Sa 17.05.2014	1,349	1,364	1,354	1,354	1,366	1,347	1,383	1,373	1,363	1,362
So 18.05.2014	1,340	1,351	1,344	1,344	1,359	1,338	1,370	1,363	1,357	1,351
Mo 19.05.2014	1,381	1,377	1,369	1,368	1,375	1,364	1,396	1,392	1,382	1,375
Di 20.05.2014	1,383	1,385	1,376	1,372	1,379	1,367	1,402	1,405	1,389	1,380
Mi 21.05.2014	1,380	1,385	1,377	1,373	1,378	1,367	1,403	1,407	1,392	1,381
Do 22.05.2014	1,377	1,378	1,376	1,371	1,378	1,367	1,401	1,407	1,391	1,380
Fr 23.05.2014	1,380	1,387	1,376	1,370	1,374	1,366	1,401	1,406	1,389	1,380
Sa 24.05.2014	1,368	1,366	1,352	1,347	1,350	1,344	1,382	1,388	1,363	1,358
So 25.05.2014	1,356	1,355	1,344	1,331	1,342	1,343	1,375	1,378	1,347	1,353
Mo 26.05.2014	1,385	1,379	1,372	1,366	1,370	1,367	1,397	1,403	1,381	1,376
Di 27.05.2014	1,385	1,390	1,377	1,371	1,376	1,369	1,402	1,399	1,391	1,381
Mi 28.05.2014	1,388	1,392	1,381	1,372	1,377	1,371	1,399	1,403	1,394	1,383
Do 29.05.2014	1,368	1,367	1,355	1,345	1,344	1,346	1,368	1,379	1,361	1,356
Fr 30.05.2014	1,389	1,385	1,376	1,370	1,371	1,373	1,399	1,401	1,386	1,379
Sa 31.05.2014	1,369	1,373	1,359	1,348	1,350	1,352	1,376	1,391	1,368	1,362
So 01.06.2014	1,368	1,361	1,347	1,336	1,335	1,344	1,374	1,371	1,355	1,352
Mo 02.06.2014	1,386	1,387	1,373	1,368	1,371	1,369	1,396	1,389	1,381	1,377
Di 03.06.2014	1,385	1,391	1,373	1,372	1,371	1,369	1,393	1,380	1,387	1,378
Mi 04.06.2014	1,381	1,390	1,374	1,368	1,373	1,367	1,398	1,373	1,387	1,377
Do 05.06.2014	1,375	1,393	1,375	1,367	1,372	1,367	1,399	1,379	1,387	1,377
Fr 06.06.2014	1,381	1,391	1,377	1,369	1,374	1,368	1,400	1,384	1,387	1,379
Sa 07.06.2014	1,358	1,373	1,357	1,344	1,349	1,348	1,377	1,357	1,366	1,357
So 08.06.2014	1,347	1,362	1,351	1,335	1,336	1,344	1,371	1,351	1,348	1,349
Mo 09.06.2014	1,342	1,352	1,343	1,331	1,327	1,337	1,363	1,351	1,351	1,343
Di 10.06.2014	1,384	1,380	1,373	1,369	1,366	1,369	1,390	1,380	1,382	1,375
Mi 11.06.2014	1,385	1,390	1,375	1,368	1,371	1,371	1,399	1,396	1,389	1,379
Do 12.06.2014	1,388	1,392	1,379	1,376	1,381	1,378	1,400	1,408	1,386	1,384
Fr 13.06.2014	1,387	1,399	1,388	1,386	1,389	1,385	1,404	1,417	1,399	1,392
Sa 14.06.2014	1,386	1,383	1,367	1,361	1,370	1,362	1,374	1,394	1,383	1,372
So 15.06.2014	1,374	1,374	1,366	1,362	1,365	1,356	1,373	1,393	1,368	1,367
Mo 16.06.2014	1,406	1,401	1,396	1,389	1,400	1,389	1,407	1,410	1,406	1,397
Di 17.06.2014	1,405	1,410	1,399	1,392	1,404	1,398	1,413	1,418	1,412	1,402

3.3. Entwicklung der Mittelwerte der "Super" Preise nach Bundesländern und aller Bundesländer zusammen

SUPER	Burgen land	Kärnten	Nieder österreich	Oberösterreich	Salzburg	Steier mark	Tirol	Vorarl berg	Wien	Gesamt
Mi 18.06.2014	1,409	1,419	1,407	1,402	1,410	1,403	1,415	1,410	1,423	1,409
Do 19.06.2014	1,384	1,404	1,383	1,377	1,380	1,385	1,391	1,387	1,399	1,386
Fr 20.06.2014	1,416	1,423	1,407	1,398	1,411	1,408	1,420	1,415	1,419	1,410
Sa 21.06.2014	1,395	1,411	1,388	1,375	1,380	1,387	1,402	1,401	1,391	1,390
So 22.06.2014	1,389	1,390	1,377	1,368	1,365	1,384	1,392	1,392	1,388	1,380
Mo 23.06.2014	1,417	1,415	1,408	1,397	1,407	1,407	1,429	1,419	1,418	1,410
Di 24.06.2014	1,415	1,424	1,410	1,400	1,413	1,408	1,436	1,427	1,420	1,414
Mi 25.06.2014	1,412	1,427	1,410	1,403	1,413	1,407	1,439	1,423	1,423	1,415
Do 26.06.2014	1,408	1,412	1,400	1,395	1,402	1,403	1,437	1,412	1,412	1,406
Fr 27.06.2014	1,418	1,408	1,404	1,395	1,400	1,405	1,440	1,419	1,412	1,408
Sa 28.06.2014	1,402	1,387	1,383	1,375	1,378	1,385	1,422	1,403	1,384	1,388
So 29.06.2014	1,388	1,376	1,372	1,363	1,368	1,376	1,412	1,390	1,376	1,379
Mo 30.06.2014	1,416	1,409	1,403	1,396	1,399	1,407	1,435	1,420	1,418	1,409

3.4. Entwicklung Mittelwert für "Super" Preise

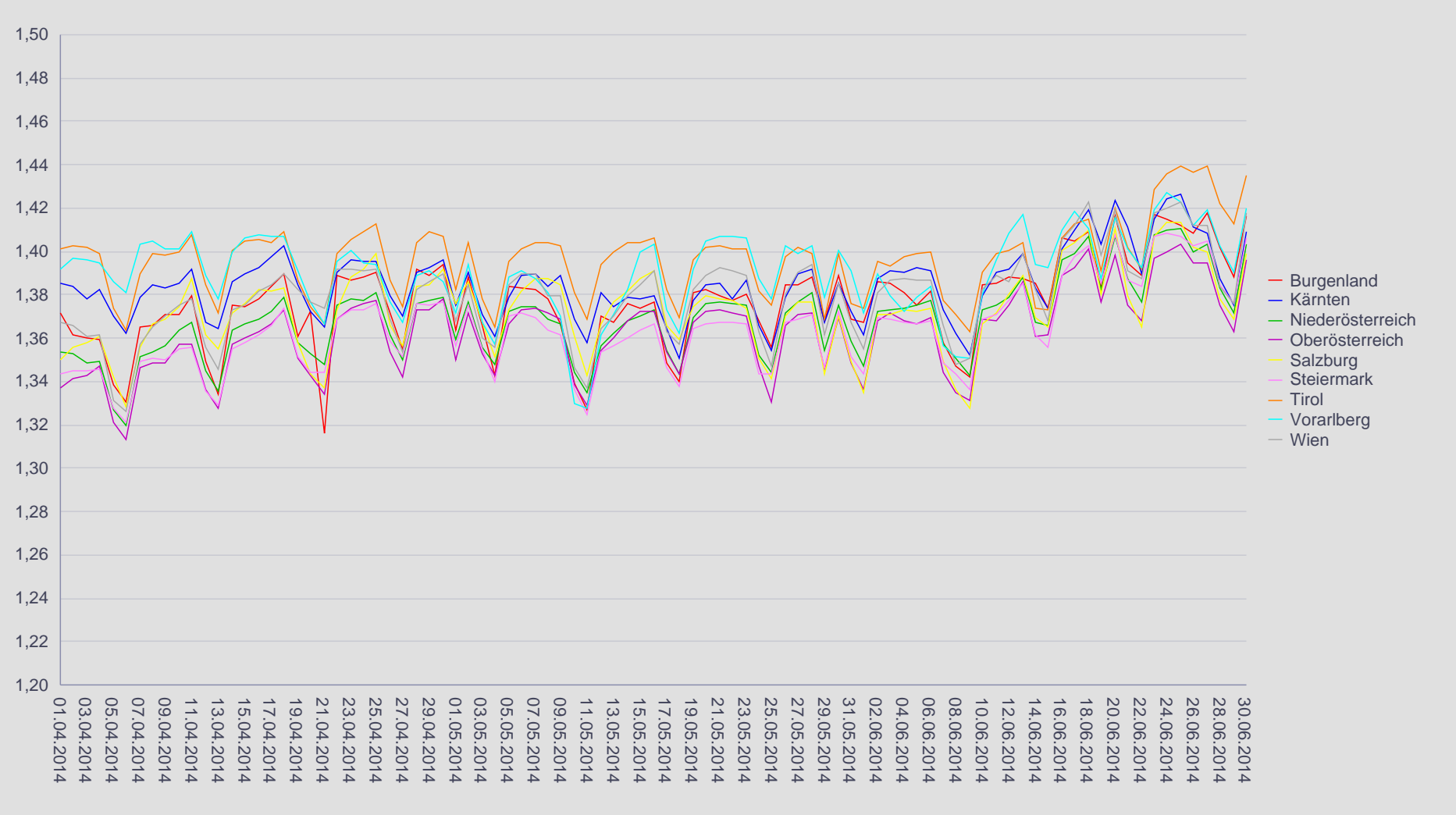

Spritpreisdatenbank – Report



E-CONTROL

Berichtszeitraum 1. April 2014 - 30. Juni 2014

4.1. Entwicklung des Median der "Diesel" Preise nach Bundesländern und aller Bundesländer

DIESEL	Burgen land	Kärnten	Nieder österreich	Oberöster reich	Salzburg	Steier mark	Tirol	Vorarl berg	Wien	Gesamt
Di 01.04.2014	1,329	1,342	1,314	1,299	1,309	1,304	1,369	1,359	1,319	1,329
Mi 02.04.2014	1,319	1,344	1,314	1,299	1,309	1,299	1,372	1,359	1,319	1,319
Do 03.04.2014	1,319	1,337	1,308	1,299	1,314	1,298	1,369	1,349	1,317	1,319
Fr 04.04.2014	1,309	1,341	1,308	1,299	1,319	1,299	1,369	1,359	1,314	1,309
Sa 05.04.2014	1,284	1,330	1,289	1,280	1,303	1,279	1,339	1,332	1,286	1,284
So 06.04.2014	1,276	1,314	1,281	1,272	1,289	1,276	1,329	1,329	1,279	1,276
Mo 07.04.2014	1,319	1,334	1,309	1,299	1,318	1,299	1,354	1,359	1,309	1,319
Di 08.04.2014	1,322	1,338	1,309	1,305	1,324	1,299	1,364	1,364	1,317	1,322
Mi 09.04.2014	1,323	1,329	1,307	1,299	1,324	1,299	1,364	1,364	1,319	1,323
Do 10.04.2014	1,319	1,329	1,312	1,308	1,329	1,301	1,369	1,354	1,319	1,319
Fr 11.04.2014	1,329	1,339	1,314	1,309	1,339	1,304	1,369	1,359	1,329	1,329
Sa 12.04.2014	1,284	1,324	1,298	1,289	1,318	1,286	1,348	1,347	1,303	1,284
So 13.04.2014	1,265	1,319	1,284	1,280	1,309	1,282	1,337	1,339	1,298	1,265
Mo 14.04.2014	1,319	1,334	1,309	1,306	1,324	1,299	1,359	1,361	1,328	1,319
Di 15.04.2014	1,319	1,339	1,314	1,309	1,329	1,299	1,366	1,364	1,329	1,319
Mi 16.04.2014	1,321	1,339	1,317	1,309	1,329	1,304	1,369	1,367	1,329	1,321
Do 17.04.2014	1,326	1,349	1,314	1,315	1,334	1,308	1,369	1,369	1,338	1,326
Fr 18.04.2014	1,321	1,358	1,319	1,323	1,335	1,316	1,375	1,369	1,339	1,321
Sa 19.04.2014	1,299	1,343	1,298	1,298	1,318	1,294	1,354	1,356	1,326	1,299
So 20.04.2014	1,299	1,329	1,289	1,289	1,304	1,285	1,346	1,339	1,320	1,299
Mo 21.04.2014	1,259	1,319	1,284	1,274	1,296	1,284	1,337	1,334	1,319	1,259
Di 22.04.2014	1,329	1,339	1,314	1,309	1,328	1,301	1,359	1,359	1,334	1,329
Mi 23.04.2014	1,319	1,346	1,318	1,309	1,342	1,306	1,369	1,359	1,334	1,319
Do 24.04.2014	1,324	1,344	1,319	1,309	1,339	1,309	1,378	1,349	1,337	1,324
Fr 25.04.2014	1,324	1,334	1,319	1,311	1,339	1,309	1,379	1,349	1,329	1,324
Sa 26.04.2014	1,306	1,310	1,299	1,289	1,321	1,293	1,359	1,335	1,309	1,306
So 27.04.2014	1,285	1,294	1,284	1,277	1,314	1,288	1,344	1,329	1,287	1,285
Mo 28.04.2014	1,329	1,319	1,317	1,309	1,327	1,308	1,369	1,344	1,319	1,329
Di 29.04.2014	1,329	1,324	1,316	1,305	1,328	1,306	1,369	1,339	1,319	1,329
Mi 30.04.2014	1,323	1,319	1,317	1,309	1,329	1,309	1,378	1,328	1,324	1,323
Do 01.05.2014	1,304	1,289	1,294	1,279	1,314	1,291	1,354	1,302	1,304	1,304
Fr 02.05.2014	1,324	1,314	1,314	1,308	1,324	1,305	1,369	1,319	1,319	1,324
Sa 03.05.2014	1,299	1,293	1,289	1,282	1,307	1,292	1,348	1,294	1,296	1,299
So 04.05.2014	1,288	1,282	1,279	1,276	1,296	1,274	1,332	1,284	1,299	1,288
Mo 05.05.2014	1,320	1,309	1,309	1,299	1,316	1,301	1,359	1,321	1,319	1,320
Di 06.05.2014	1,322	1,319	1,309	1,306	1,322	1,304	1,367	1,314	1,324	1,322
Mi 07.05.2014	1,318	1,319	1,312	1,304	1,324	1,299	1,369	1,314	1,329	1,318
Do 08.05.2014	1,316	1,309	1,309	1,302	1,324	1,298	1,368	1,304	1,319	1,316
Fr 09.05.2014	1,299	1,314	1,309	1,304	1,319	1,299	1,369	1,303	1,324	1,299
Sa 10.05.2014	1,288	1,288	1,284	1,278	1,304	1,280	1,344	1,268	1,287	1,288

Spritpreisdatenbank – Report



E-CONTROL

Berichtszeitraum 1. April 2014 - 30. Juni 2014

4.1. Entwicklung des Median der "Diesel" Preise nach Bundesländern und aller Bundesländer

DIESEL	Burgen land	Kärnten	Nieder österreich	Oberöster reich	Salzburg	Steier mark	Tirol	Vorarl berg	Wien	Gesamt
So 11.05.2014	1,274	1,273	1,279	1,271	1,284	1,273	1,329	1,259	1,289	1,274
Mo 12.05.2014	1,314	1,304	1,305	1,299	1,299	1,295	1,359	1,299	1,308	1,314
Di 13.05.2014	1,314	1,294	1,307	1,299	1,309	1,299	1,364	1,299	1,310	1,314
Mi 14.05.2014	1,319	1,304	1,309	1,308	1,319	1,299	1,369	1,314	1,319	1,319
Do 15.05.2014	1,319	1,314	1,312	1,309	1,324	1,309	1,369	1,329	1,320	1,319
Fr 16.05.2014	1,318	1,319	1,314	1,314	1,334	1,307	1,369	1,344	1,333	1,318
Sa 17.05.2014	1,291	1,299	1,294	1,289	1,316	1,294	1,344	1,334	1,305	1,291
So 18.05.2014	1,284	1,289	1,284	1,284	1,299	1,286	1,333	1,324	1,299	1,284
Mo 19.05.2014	1,328	1,324	1,314	1,309	1,324	1,304	1,359	1,344	1,319	1,328
Di 20.05.2014	1,329	1,329	1,318	1,309	1,329	1,306	1,364	1,339	1,327	1,329
Mi 21.05.2014	1,322	1,329	1,318	1,309	1,329	1,304	1,369	1,349	1,338	1,322
Do 22.05.2014	1,319	1,319	1,316	1,309	1,329	1,304	1,369	1,339	1,331	1,319
Fr 23.05.2014	1,318	1,329	1,318	1,309	1,329	1,304	1,374	1,339	1,329	1,318
Sa 24.05.2014	1,306	1,299	1,293	1,284	1,309	1,284	1,349	1,306	1,312	1,306
So 25.05.2014	1,289	1,286	1,284	1,269	1,295	1,286	1,344	1,299	1,293	1,289
Mo 26.05.2014	1,329	1,319	1,314	1,309	1,313	1,304	1,373	1,313	1,319	1,329
Di 27.05.2014	1,329	1,324	1,314	1,307	1,319	1,306	1,376	1,324	1,329	1,329
Mi 28.05.2014	1,324	1,329	1,319	1,309	1,317	1,305	1,374	1,329	1,337	1,324
Do 29.05.2014	1,304	1,299	1,292	1,281	1,293	1,280	1,334	1,304	1,309	1,304
Fr 30.05.2014	1,329	1,319	1,314	1,304	1,309	1,306	1,377	1,324	1,326	1,329
Sa 31.05.2014	1,309	1,299	1,294	1,281	1,294	1,289	1,354	1,311	1,309	1,309
So 01.06.2014	1,294	1,288	1,283	1,270	1,282	1,279	1,346	1,299	1,293	1,294
Mo 02.06.2014	1,319	1,309	1,309	1,299	1,308	1,299	1,359	1,329	1,317	1,319
Di 03.06.2014	1,314	1,309	1,308	1,300	1,304	1,299	1,349	1,334	1,319	1,314
Mi 04.06.2014	1,309	1,299	1,304	1,298	1,299	1,289	1,349	1,314	1,328	1,309
Do 05.06.2014	1,308	1,299	1,304	1,298	1,294	1,292	1,349	1,305	1,321	1,308
Fr 06.06.2014	1,314	1,299	1,308	1,299	1,299	1,295	1,349	1,313	1,319	1,314
Sa 07.06.2014	1,285	1,275	1,280	1,279	1,279	1,275	1,309	1,284	1,294	1,285
So 08.06.2014	1,266	1,268	1,273	1,263	1,265	1,268	1,299	1,281	1,284	1,266
Mo 09.06.2014	1,267	1,258	1,266	1,260	1,255	1,263	1,289	1,284	1,277	1,267
Di 10.06.2014	1,311	1,294	1,299	1,294	1,294	1,296	1,329	1,309	1,309	1,311
Mi 11.06.2014	1,309	1,309	1,301	1,294	1,296	1,293	1,344	1,329	1,314	1,309
Do 12.06.2014	1,314	1,309	1,304	1,299	1,303	1,299	1,349	1,331	1,319	1,314
Fr 13.06.2014	1,314	1,314	1,313	1,309	1,314	1,302	1,359	1,339	1,319	1,314
Sa 14.06.2014	1,299	1,290	1,289	1,281	1,289	1,283	1,329	1,324	1,299	1,299
So 15.06.2014	1,282	1,279	1,279	1,273	1,279	1,282	1,322	1,320	1,277	1,282
Mo 16.06.2014	1,319	1,314	1,316	1,309	1,316	1,309	1,359	1,349	1,320	1,319
Di 17.06.2014	1,319	1,329	1,319	1,309	1,324	1,309	1,363	1,354	1,329	1,319
Mi 18.06.2014	1,316	1,329	1,325	1,324	1,331	1,319	1,374	1,349	1,344	1,316
Do 19.06.2014	1,297	1,314	1,299	1,299	1,306	1,299	1,344	1,334	1,319	1,297

Spritpreisdatenbank – Report



E-CONTROL

Berichtszeitraum 1. April 2014 - 30. Juni 2014

4.1. Entwicklung des Median der "Diesel" Preise nach Bundesländern und aller Bundesländer

DIESEL	Burgen land	Kärnten	Nieder österreich	Oberöster reich	Salzburg	Steier mark	Tirol	Vorarl berg	Wien	Gesamt
Fr 20.06.2014	1,334	1,333	1,324	1,319	1,329	1,324	1,374	1,359	1,334	1,334
Sa 21.06.2014	1,309	1,319	1,305	1,298	1,309	1,302	1,349	1,339	1,309	1,309
So 22.06.2014	1,304	1,301	1,294	1,290	1,295	1,295	1,329	1,324	1,300	1,304
Mo 23.06.2014	1,331	1,334	1,329	1,323	1,331	1,322	1,369	1,359	1,339	1,331
Di 24.06.2014	1,329	1,336	1,324	1,319	1,333	1,319	1,369	1,368	1,333	1,329
Mi 25.06.2014	1,319	1,339	1,324	1,324	1,334	1,319	1,379	1,364	1,339	1,319
Do 26.06.2014	1,319	1,319	1,315	1,309	1,318	1,309	1,364	1,354	1,322	1,319
Fr 27.06.2014	1,339	1,318	1,318	1,314	1,318	1,315	1,374	1,359	1,319	1,339
Sa 28.06.2014	1,319	1,299	1,299	1,295	1,290	1,294	1,349	1,327	1,294	1,319
So 29.06.2014	1,299	1,284	1,284	1,279	1,276	1,282	1,339	1,314	1,279	1,299
Mo 30.06.2014	1,322	1,319	1,319	1,313	1,308	1,317	1,366	1,344	1,324	1,322

4.2. Entwicklung Median für "Diesel" Preisen

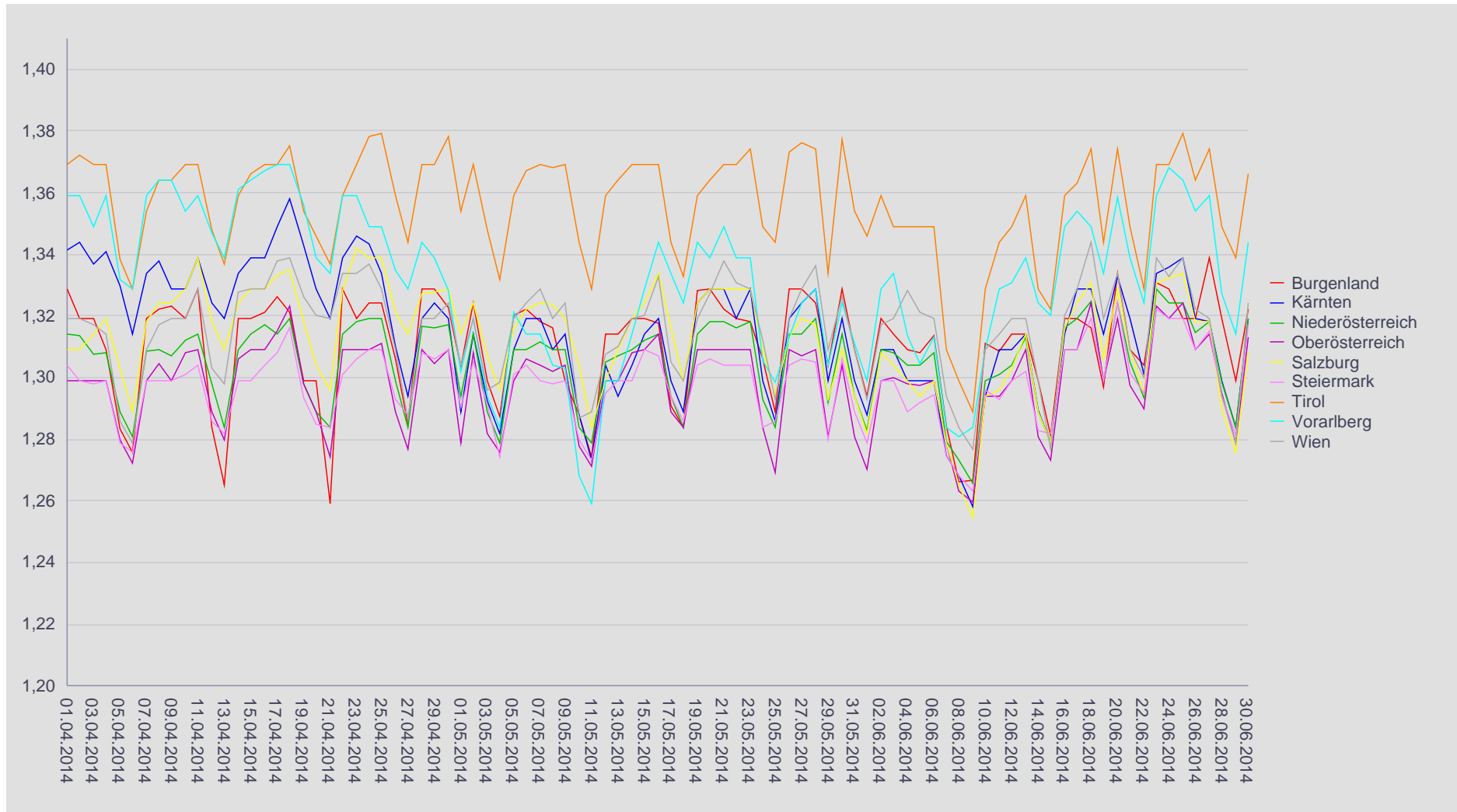

Spritpreisdatenbank – Report



E-CONTROL

Berichtszeitraum 1. April 2014 - 30. Juni 2014

4.3. Entwicklung des Median der "Super" Preise nach Bundesländern und aller Bundesländer

SUPER	Burgen land	Kärnten	Nieder österreich	Oberöster reich	Salzburg	Steier mark	Tirol	Vorarl berg	Wien	Gesamt
Di 01.04.2014	1,379	1,384	1,352	1,334	1,347	1,339	1,399	1,389	1,366	1,379
Mi 02.04.2014	1,364	1,386	1,353	1,339	1,349	1,344	1,399	1,399	1,364	1,364
Do 03.04.2014	1,359	1,376	1,347	1,339	1,349	1,339	1,394	1,389	1,354	1,359
Fr 04.04.2014	1,369	1,379	1,348	1,340	1,354	1,339	1,394	1,394	1,358	1,369
Sa 05.04.2014	1,352	1,369	1,328	1,321	1,339	1,328	1,375	1,383	1,327	1,352
So 06.04.2014	1,326	1,362	1,319	1,314	1,325	1,323	1,364	1,379	1,328	1,326
Mo 07.04.2014	1,369	1,379	1,349	1,346	1,353	1,349	1,389	1,399	1,354	1,369
Di 08.04.2014	1,369	1,384	1,349	1,346	1,361	1,348	1,398	1,399	1,359	1,369
Mi 09.04.2014	1,379	1,379	1,357	1,349	1,369	1,348	1,397	1,398	1,369	1,379
Do 10.04.2014	1,371	1,389	1,364	1,359	1,374	1,351	1,399	1,399	1,374	1,371
Fr 11.04.2014	1,379	1,389	1,368	1,354	1,388	1,354	1,399	1,403	1,371	1,379
Sa 12.04.2014	1,347	1,374	1,349	1,337	1,364	1,333	1,384	1,389	1,354	1,347
So 13.04.2014	1,329	1,369	1,339	1,324	1,354	1,329	1,372	1,374	1,339	1,329
Mo 14.04.2014	1,377	1,389	1,364	1,356	1,369	1,351	1,399	1,399	1,369	1,377
Di 15.04.2014	1,379	1,389	1,369	1,359	1,374	1,355	1,399	1,399	1,374	1,379
Mi 16.04.2014	1,379	1,394	1,369	1,363	1,384	1,359	1,399	1,399	1,379	1,379
Do 17.04.2014	1,388	1,396	1,372	1,369	1,381	1,364	1,399	1,399	1,386	1,388
Fr 18.04.2014	1,389	1,398	1,379	1,371	1,383	1,373	1,402	1,399	1,389	1,389
Sa 19.04.2014	1,359	1,384	1,359	1,352	1,355	1,349	1,387	1,389	1,384	1,359
So 20.04.2014	1,372	1,374	1,354	1,342	1,341	1,343	1,374	1,377	1,378	1,372
Mo 21.04.2014	1,316	1,364	1,349	1,333	1,335	1,344	1,364	1,362	1,376	1,316
Di 22.04.2014	1,389	1,390	1,376	1,369	1,374	1,366	1,398	1,397	1,389	1,389
Mi 23.04.2014	1,389	1,394	1,377	1,372	1,386	1,369	1,399	1,397	1,389	1,389
Do 24.04.2014	1,389	1,393	1,379	1,376	1,389	1,371	1,402	1,389	1,389	1,389
Fr 25.04.2014	1,393	1,393	1,379	1,374	1,394	1,374	1,404	1,394	1,389	1,393
Sa 26.04.2014	1,379	1,379	1,361	1,353	1,369	1,359	1,384	1,375	1,368	1,379
So 27.04.2014	1,364	1,365	1,349	1,341	1,359	1,355	1,374	1,369	1,350	1,364
Mo 28.04.2014	1,399	1,389	1,378	1,371	1,381	1,374	1,399	1,389	1,384	1,399
Di 29.04.2014	1,399	1,389	1,379	1,372	1,379	1,374	1,399	1,384	1,384	1,399
Mi 30.04.2014	1,391	1,394	1,379	1,379	1,392	1,376	1,399	1,386	1,389	1,391
Do 01.05.2014	1,372	1,375	1,359	1,346	1,374	1,359	1,382	1,372	1,367	1,372
Fr 02.05.2014	1,389	1,389	1,379	1,369	1,386	1,373	1,399	1,389	1,384	1,389
Sa 03.05.2014	1,373	1,369	1,356	1,349	1,366	1,356	1,379	1,364	1,359	1,373
So 04.05.2014	1,341	1,356	1,346	1,340	1,349	1,340	1,366	1,354	1,361	1,341
Mo 05.05.2014	1,389	1,379	1,374	1,369	1,375	1,369	1,394	1,389	1,379	1,389
Di 06.05.2014	1,388	1,389	1,374	1,374	1,379	1,369	1,399	1,384	1,387	1,388
Mi 07.05.2014	1,382	1,389	1,374	1,373	1,383	1,368	1,399	1,384	1,386	1,382
Do 08.05.2014	1,379	1,379	1,369	1,369	1,384	1,360	1,399	1,374	1,379	1,379
Fr 09.05.2014	1,369	1,389	1,369	1,369	1,384	1,359	1,399	1,369	1,379	1,369
Sa 10.05.2014	1,339	1,369	1,344	1,339	1,359	1,338	1,383	1,324	1,348	1,339

Spritpreisdatenbank – Report



E-CONTROL

Berichtszeitraum 1. April 2014 - 30. Juni 2014

4.3. Entwicklung des Median der "Super" Preise nach Bundesländern und aller Bundesländer

SUPER	Burgen land	Kärnten	Nieder österreich	Oberöster reich	Salzburg	Steier mark	Tirol	Vorarl berg	Wien	Gesamt
So 11.05.2014	1,319	1,354	1,333	1,329	1,339	1,329	1,371	1,317	1,339	1,319
Mo 12.05.2014	1,374	1,379	1,359	1,354	1,369	1,351	1,392	1,358	1,359	1,374
Di 13.05.2014	1,369	1,374	1,364	1,359	1,372	1,358	1,394	1,369	1,369	1,369
Mi 14.05.2014	1,379	1,379	1,369	1,369	1,379	1,359	1,399	1,379	1,379	1,379
Do 15.05.2014	1,379	1,379	1,371	1,372	1,385	1,364	1,399	1,397	1,379	1,379
Fr 16.05.2014	1,379	1,379	1,376	1,369	1,389	1,368	1,399	1,399	1,389	1,379
Sa 17.05.2014	1,349	1,359	1,354	1,352	1,361	1,349	1,387	1,369	1,364	1,349
So 18.05.2014	1,344	1,349	1,344	1,342	1,359	1,331	1,368	1,359	1,357	1,344
Mo 19.05.2014	1,388	1,379	1,369	1,369	1,376	1,364	1,394	1,397	1,381	1,388
Di 20.05.2014	1,388	1,384	1,376	1,371	1,379	1,364	1,398	1,399	1,388	1,388
Mi 21.05.2014	1,379	1,384	1,379	1,369	1,376	1,364	1,399	1,399	1,392	1,379
Do 22.05.2014	1,379	1,374	1,378	1,369	1,378	1,366	1,399	1,403	1,389	1,379
Fr 23.05.2014	1,379	1,389	1,379	1,369	1,374	1,365	1,399	1,399	1,389	1,379
Sa 24.05.2014	1,374	1,368	1,354	1,346	1,351	1,344	1,382	1,384	1,360	1,374
So 25.05.2014	1,351	1,354	1,343	1,326	1,339	1,350	1,374	1,378	1,343	1,351
Mo 26.05.2014	1,388	1,379	1,374	1,367	1,369	1,366	1,399	1,399	1,379	1,388
Di 27.05.2014	1,388	1,389	1,379	1,369	1,374	1,367	1,399	1,398	1,389	1,388
Mi 28.05.2014	1,393	1,389	1,379	1,369	1,373	1,369	1,397	1,399	1,391	1,393
Do 29.05.2014	1,371	1,363	1,355	1,346	1,343	1,349	1,374	1,374	1,359	1,371
Fr 30.05.2014	1,392	1,387	1,378	1,369	1,369	1,372	1,399	1,399	1,386	1,392
Sa 31.05.2014	1,376	1,369	1,359	1,349	1,346	1,350	1,384	1,388	1,366	1,376
So 01.06.2014	1,364	1,356	1,349	1,335	1,335	1,344	1,375	1,364	1,349	1,364
Mo 02.06.2014	1,389	1,384	1,373	1,368	1,369	1,369	1,394	1,380	1,379	1,389
Di 03.06.2014	1,389	1,389	1,372	1,369	1,364	1,367	1,391	1,374	1,384	1,389
Mi 04.06.2014	1,384	1,389	1,373	1,369	1,369	1,363	1,394	1,365	1,384	1,384
Do 05.06.2014	1,377	1,389	1,374	1,368	1,368	1,366	1,397	1,374	1,384	1,377
Fr 06.06.2014	1,388	1,389	1,378	1,369	1,369	1,366	1,399	1,379	1,388	1,388
Sa 07.06.2014	1,359	1,373	1,359	1,343	1,349	1,348	1,379	1,354	1,359	1,359
So 08.06.2014	1,347	1,359	1,349	1,337	1,334	1,341	1,374	1,347	1,344	1,347
Mo 09.06.2014	1,349	1,349	1,339	1,329	1,323	1,335	1,367	1,334	1,342	1,349
Di 10.06.2014	1,389	1,379	1,374	1,369	1,364	1,369	1,389	1,379	1,380	1,389
Mi 11.06.2014	1,388	1,389	1,377	1,369	1,369	1,369	1,398	1,396	1,389	1,388
Do 12.06.2014	1,389	1,389	1,379	1,378	1,378	1,376	1,399	1,399	1,387	1,389
Fr 13.06.2014	1,389	1,398	1,389	1,389	1,389	1,384	1,402	1,414	1,399	1,389
Sa 14.06.2014	1,389	1,379	1,368	1,359	1,370	1,361	1,376	1,399	1,384	1,389
So 15.06.2014	1,372	1,370	1,366	1,356	1,361	1,352	1,373	1,396	1,363	1,372
Mo 16.06.2014	1,401	1,396	1,398	1,389	1,399	1,389	1,408	1,409	1,404	1,401
Di 17.06.2014	1,409	1,409	1,399	1,389	1,399	1,396	1,414	1,422	1,409	1,409
Mi 18.06.2014	1,400	1,419	1,404	1,399	1,408	1,399	1,419	1,409	1,422	1,400
Do 19.06.2014	1,380	1,399	1,382	1,377	1,374	1,389	1,394	1,388	1,397	1,380

Spritpreisdatenbank – Report



E-CONTROL

Berichtszeitraum 1. April 2014 - 30. Juni 2014

4.3. Entwicklung des Median der "Super" Preise nach Bundesländern und aller Bundesländer

SUPER	Burgen land	Kärnten	Nieder österreich	Oberöster reich	Salzburg	Steier mark	Tirol	Vorarl berg	Wien	Gesamt
Fr 20.06.2014	1,419	1,424	1,409	1,397	1,407	1,406	1,422	1,412	1,418	1,419
Sa 21.06.2014	1,394	1,409	1,389	1,374	1,377	1,389	1,399	1,399	1,389	1,394
So 22.06.2014	1,389	1,386	1,378	1,365	1,364	1,386	1,389	1,387	1,379	1,389
Mo 23.06.2014	1,419	1,414	1,409	1,399	1,404	1,408	1,429	1,419	1,419	1,419
Di 24.06.2014	1,419	1,419	1,409	1,399	1,406	1,408	1,437	1,424	1,419	1,419
Mi 25.06.2014	1,412	1,424	1,409	1,399	1,409	1,406	1,439	1,415	1,421	1,412
Do 26.06.2014	1,399	1,408	1,397	1,393	1,394	1,399	1,437	1,408	1,409	1,399
Fr 27.06.2014	1,419	1,404	1,404	1,394	1,399	1,404	1,439	1,419	1,409	1,419
Sa 28.06.2014	1,399	1,384	1,379	1,374	1,378	1,387	1,424	1,399	1,384	1,399
So 29.06.2014	1,389	1,373	1,369	1,359	1,369	1,379	1,413	1,384	1,372	1,389
Mo 30.06.2014	1,419	1,407	1,401	1,394	1,394	1,404	1,439	1,419	1,414	1,419

4.4. Entwicklung Median für "Super" Preisen



Spritpreisdatenbank – Report

Berichtszeitraum 1. April 2014 - 30. Juni 2014



5.1. Entwicklung der Kennzahlen nach Bezirken für "Diesel"

DIESEL	Bezirk	Anzahl der Tankstellen	Anzahl der Änderungen (Häufigkeit)	durchschn. Häufigkeit	Preise in €/Lit.				Preisband	
					Mittelwert	Median	1. Quartil	3. Quartil	€/Liter	in %
Burgenland	Eisenstadt (Stadt, Umgebung) und Rust (Stadt)	25	2.175	87,00	1,322	1,319	1,329	1,366	0,037	2,78%
Burgenland	Güssing und Jennersdorf	23	701	30,48	1,312	1,309	1,329	1,366	0,037	2,78%
Burgenland	Mattersburg	15	1.001	66,73	1,291	1,289	1,329	1,366	0,037	2,78%
Burgenland	Neusiedl am See	38	1.383	36,39	1,323	1,319	1,329	1,366	0,037	2,78%
Burgenland	Oberpullendorf	12	264	22,00	1,315	1,309	1,329	1,366	0,037	2,78%
Burgenland	Oberwart	21	977	46,52	1,344	1,344	1,329	1,366	0,037	2,78%
Kärnten	Feldkirchen	10	1.380	138,00	1,341	1,339	1,319	1,366	0,047	3,56%
Kärnten	Klagenfurt (Stadt und Land)	33	10.913	330,70	1,312	1,309	1,319	1,366	0,047	3,56%
Kärnten	Sankt Veit an der Glan	22	3.738	169,91	1,329	1,329	1,319	1,366	0,047	3,56%
Kärnten	Spittal an der Drau	23	2.296	99,83	1,343	1,342	1,319	1,366	0,047	3,56%
Kärnten	Villach Land	22	2.608	118,55	1,323	1,324	1,319	1,366	0,047	3,56%
Kärnten	Villach (Stadt)	17	4.439	261,12	1,317	1,314	1,319	1,366	0,047	3,56%
Kärnten	Völkermarkt	15	1.325	88,33	1,338	1,339	1,319	1,366	0,047	3,56%
Kärnten	Wolfsberg	14	3.842	274,43	1,333	1,334	1,319	1,366	0,047	3,56%
Niederösterreich	Amstetten und Waidhofen/Ybbs (Stadt)	37	6.573	177,65	1,304	1,299	1,319	1,362	0,043	3,26%
Niederösterreich	Baden	45	8.382	186,27	1,314	1,309	1,319	1,362	0,043	3,26%
Niederösterreich	Bruck an der Leitha	24	3.590	149,58	1,314	1,309	1,319	1,362	0,043	3,26%
Niederösterreich	Gänserndorf	40	4.033	100,82	1,321	1,319	1,319	1,362	0,043	3,26%
Niederösterreich	Gmünd	15	2.289	152,60	1,321	1,319	1,319	1,362	0,043	3,26%
Niederösterreich	Hollabrunn	33	1.268	38,42	1,325	1,321	1,319	1,362	0,043	3,26%
Niederösterreich	Horn	18	2.477	137,61	1,306	1,304	1,319	1,362	0,043	3,26%
Niederösterreich	Korneuburg	26	4.665	179,42	1,303	1,299	1,319	1,362	0,043	3,26%
Niederösterreich	Krems (Stadt und Land)	31	3.884	125,29	1,313	1,309	1,319	1,362	0,043	3,26%
Niederösterreich	Lilienfeld	10	1.215	121,50	1,316	1,309	1,319	1,362	0,043	3,26%
Niederösterreich	Melk	35	2.890	82,57	1,333	1,329	1,319	1,362	0,043	3,26%
Niederösterreich	Mistelbach	47	1.889	40,19	1,329	1,329	1,319	1,362	0,043	3,26%
Niederösterreich	Mödling	21	5.300	252,38	1,308	1,307	1,319	1,362	0,043	3,26%
Niederösterreich	Neunkirchen	23	1.050	45,65	1,325	1,319	1,319	1,362	0,043	3,26%
Niederösterreich	Sankt Pölten (Land)	28	4.101	146,46	1,319	1,316	1,319	1,362	0,043	3,26%
Niederösterreich	Sankt Pölten (Stadt)	13	4.317	332,08	1,316	1,313	1,319	1,362	0,043	3,26%
Niederösterreich	Scheibbs	15	512	34,13	1,341	1,339	1,319	1,362	0,043	3,26%

Spritpreisdatenbank – Report

Berichtszeitraum 1. April 2014 - 30. Juni 2014



5.1. Entwicklung der Kennzahlen nach Bezirken für "Diesel"

DIESEL	Bezirk	Anzahl der Tankstellen	Anzahl der Änderungen (Häufigkeit)	durchschn. Häufigkeit	Preise in €/Lit.				Preisband	
					Mittelwert	Median	1. Quartil	3. Quartil	€/Liter	in %
Niederösterreich	Tulln	28	2.897	103,46	1,317	1,314	1,319	1,362	0,043	3,26%
Niederösterreich	Waidhofen an der Thaya	8	310	38,75	1,317	1,319	1,319	1,362	0,043	3,26%
Niederösterreich	Wien - Umgebung	24	4.540	189,17	1,318	1,318	1,319	1,362	0,043	3,26%
Niederösterreich	Wiener Neustadt(Land)	16	2.244	140,25	1,299	1,298	1,319	1,362	0,043	3,26%
Niederösterreich	Wiener Neustadt(Stadt)	13	4.779	367,62	1,293	1,289	1,319	1,362	0,043	3,26%
Niederösterreich	Zwettl	35	4.139	118,26	1,295	1,294	1,319	1,362	0,043	3,26%
Oberösterreich	Braunau am Inn	36	3.452	95,89	1,309	1,309	1,359	1,386	0,027	1,99%
Oberösterreich	Eferding	13	382	29,38	1,307	1,299	1,359	1,386	0,027	1,99%
Oberösterreich	Freistadt	36	3.738	103,83	1,312	1,313	1,359	1,386	0,027	1,99%
Oberösterreich	Gmunden	31	5.932	191,35	1,321	1,319	1,359	1,386	0,027	1,99%
Oberösterreich	Grieskirchen	32	1.375	42,97	1,306	1,299	1,359	1,386	0,027	1,99%
Oberösterreich	Kirchdorf an der Krems	30	4.392	146,40	1,302	1,299	1,359	1,386	0,027	1,99%
Oberösterreich	Linz - Land	32	6.583	205,72	1,304	1,299	1,359	1,386	0,027	1,99%
Oberösterreich	Linz(Stadt)	37	11.032	298,16	1,305	1,304	1,359	1,386	0,027	1,99%
Oberösterreich	Perg	22	2.023	91,95	1,303	1,299	1,359	1,386	0,027	1,99%
Oberösterreich	Ried im Innkreis	19	5.017	264,05	1,296	1,293	1,359	1,386	0,027	1,99%
Oberösterreich	Rohrbach	28	776	27,71	1,372	1,369	1,359	1,386	0,027	1,99%
Oberösterreich	Schärding	32	2.908	90,88	1,289	1,289	1,359	1,386	0,027	1,99%
Oberösterreich	Steyr (Stadt und Land)	27	4.853	179,74	1,301	1,299	1,359	1,386	0,027	1,99%
Oberösterreich	Urfahr-Umgebung	23	2.367	102,91	1,316	1,314	1,359	1,386	0,027	1,99%
Oberösterreich	Vöcklabruck	45	7.612	169,16	1,316	1,314	1,359	1,386	0,027	1,99%
Oberösterreich	Wels (Stadt und Land)	30	6.525	217,50	1,297	1,294	1,359	1,386	0,027	1,99%
Salzburg	Hallein	13	2.845	218,85	1,328	1,328	1,339	1,399	0,060	4,48%
Salzburg	Salzburg - Umgebung	29	5.297	182,66	1,319	1,316	1,339	1,399	0,060	4,48%
Salzburg	Salzburg(Stadt)	42	9.454	225,10	1,313	1,312	1,339	1,399	0,060	4,48%
Salzburg	Sankt Johann im Pongau	31	6.198	199,94	1,322	1,319	1,339	1,399	0,060	4,48%
Salzburg	Tamsweg	11	886	80,55	1,372	1,379	1,339	1,399	0,060	4,48%
Salzburg	Zell am See	34	5.677	166,97	1,325	1,319	1,339	1,399	0,060	4,48%
Steiermark	Bruck an der Mur	18	3.237	179,83	1,302	1,299	1,305	1,349	0,044	3,37%
Steiermark	Deutschlandsberg	31	2.395	77,26	1,316	1,314	1,305	1,349	0,044	3,37%
Steiermark	Feldbach	31	2.768	89,29	1,325	1,319	1,305	1,349	0,044	3,37%

Spritpreisdatenbank – Report

Berichtszeitraum 1. April 2014 - 30. Juni 2014



5.1. Entwicklung der Kennzahlen nach Bezirken für "Diesel"

DIESEL	Bezirk	Anzahl der Tankstellen	Anzahl der Änderungen (Häufigkeit)	durchschn. Häufigkeit	Preise in €/Lit.				Preisband	
					Mittelwert	Median	1. Quartil	3. Quartil	€/Liter	in %
Steiermark	Fürstenfeld	16	852	53,25	1,309	1,299	1,305	1,349	0,044	3,37%
Steiermark	Graz - Umgebung	35	5.548	158,51	1,300	1,298	1,305	1,349	0,044	3,37%
Steiermark	Graz (Stadt)	55	11.305	205,55	1,302	1,299	1,305	1,349	0,044	3,37%
Steiermark	Hartberg	46	4.281	93,07	1,318	1,316	1,305	1,349	0,044	3,37%
Steiermark	Leibnitz	29	4.392	151,45	1,309	1,300	1,305	1,349	0,044	3,37%
Steiermark	Leoben	18	2.839	157,72	1,299	1,299	1,305	1,349	0,044	3,37%
Steiermark	Liezen	39	5.183	132,90	1,303	1,299	1,305	1,349	0,044	3,37%
Steiermark	Murau	15	2.371	158,07	1,311	1,309	1,305	1,349	0,044	3,37%
Steiermark	Murtal	21	4.482	213,43	1,291	1,287	1,305	1,349	0,044	3,37%
Steiermark	Mürzzuschlag	11	1.745	158,64	1,324	1,319	1,305	1,349	0,044	3,37%
Steiermark	Radkersburg	14	227	16,21	1,321	1,314	1,305	1,349	0,044	3,37%
Steiermark	Voitsberg	19	2.642	139,05	1,292	1,289	1,305	1,349	0,044	3,37%
Steiermark	Weiz	34	2.927	86,09	1,313	1,306	1,305	1,349	0,044	3,37%
Tirol	Imst	20	2.831	141,55	1,379	1,378	1,359	1,399	0,040	2,94%
Tirol	Innsbruck-Land	54	6.991	129,46	1,374	1,374	1,359	1,399	0,040	2,94%
Tirol	Innsbruck-Stadt	26	6.260	240,77	1,372	1,374	1,359	1,399	0,040	2,94%
Tirol	Kitzbühel	28	4.805	171,61	1,366	1,367	1,359	1,399	0,040	2,94%
Tirol	Kufstein	33	6.653	201,61	1,338	1,334	1,359	1,399	0,040	2,94%
Tirol	Landeck	14	3.703	264,50	1,371	1,368	1,359	1,399	0,040	2,94%
Tirol	Lienz	18	5.573	309,61	1,349	1,344	1,359	1,399	0,040	2,94%
Tirol	Reutte	15	2.040	136,00	1,350	1,349	1,359	1,399	0,040	2,94%
Tirol	Schwaz	21	3.752	178,67	1,369	1,369	1,359	1,399	0,040	2,94%
Vorarlberg	Bludenz	13	1.880	144,62	1,374	1,374	1,347	1,399	0,052	3,86%
Vorarlberg	Bregenz	43	8.458	196,70	1,333	1,332	1,347	1,399	0,052	3,86%
Vorarlberg	Dornbirn	9	2.119	235,44	1,344	1,344	1,347	1,399	0,052	3,86%
Vorarlberg	Feldkirch	17	5.072	298,35	1,339	1,338	1,347	1,399	0,052	3,86%
Wien	Wien 1., 2., 3. und 4.	20	2.551	127,55	1,329	1,324	1,329	1,379	0,050	3,76%
Wien	Wien 10., Favoriten	11	2.865	260,45	1,329	1,329	1,329	1,379	0,050	3,76%
Wien	Wien 11., Simmering	17	5.822	342,47	1,314	1,314	1,329	1,379	0,050	3,76%
Wien	Wien 12., Meidling	14	3.280	234,29	1,322	1,319	1,329	1,379	0,050	3,76%
Wien	Wien 13. und 14.	14	2.580	184,29	1,326	1,319	1,329	1,379	0,050	3,76%

Spritpreisdatenbank – Report

Berichtszeitraum 1. April 2014 - 30. Juni 2014



5.1. Entwicklung der Kennzahlen nach Bezirken für "Diesel"

DIESEL	Bezirk	Anzahl der Tankstellen	Anzahl der Änderungen (Häufigkeit)	durchschn. Häufigkeit	Preise in €/Lit.				Preisband	
					Mittelwert	Median	1. Quartil	3. Quartil	€/Liter	in %
Wien	Wien 15., 16., 17., 18. und 19.	28	2.956	105,57	1,356	1,357	1,329	1,379	0,050	3,76%
Wien	Wien 20. und 21.	29	5.593	192,86	1,329	1,329	1,329	1,379	0,050	3,76%
Wien	Wien 22., Donaustadt	17	3.845	226,18	1,330	1,326	1,329	1,379	0,050	3,76%
Wien	Wien 23., Liesing	10	3.328	332,80	1,310	1,308	1,329	1,379	0,050	3,76%
Wien	Wien 5., 6., 7., 8. und 9.	11	790	71,82	1,321	1,319	1,329	1,379	0,050	3,76%
Gesamt		2.422	364.651	150,56	1,322	1,320	1,331	1,373	0,042	3,19%

Spritpreisdatenbank – Report

Berichtszeitraum 1. April 2014 - 30. Juni 2014



5.2. Entwicklung der Kennzahlen nach Bezirken für "Super"

SUPER	Bezirk	Anzahl der Tankstellen	Anzahl der Änderungen (Häufigkeit)	durchschn. Häufigkeit	Preise in €/Lit.				Preisband	
					Mittelwert	Median	1. Quartil	3. Quartil	€/Liter	in %
Burgenland	Eisenstadt (Stadt, Umgebung) und Rust (Stadt)	24	1.995	83,12	1,388	1,388	1,389	1,419	0,030	2,16%
Burgenland	Güssing und Jennersdorf	12	670	55,83	1,382	1,379	1,389	1,419	0,030	2,16%
Burgenland	Mattersburg	13	961	73,92	1,355	1,350	1,389	1,419	0,030	2,16%
Burgenland	Neusiedl am See	28	1.239	44,25	1,384	1,388	1,389	1,419	0,030	2,16%
Burgenland	Oberpullendorf	12	261	21,75	1,374	1,369	1,389	1,419	0,030	2,16%
Burgenland	Oberwart	17	944	55,53	1,404	1,399	1,389	1,419	0,030	2,16%
Kärnten	Feldkirchen	10	1.363	136,30	1,401	1,399	1,384	1,429	0,045	3,25%
Kärnten	Klagenfurt (Stadt und Land)	32	10.412	325,38	1,383	1,381	1,384	1,429	0,045	3,25%
Kärnten	Sankt Veit an der Glan	19	3.239	170,47	1,395	1,394	1,384	1,429	0,045	3,25%
Kärnten	Spittal an der Drau	22	2.244	102,00	1,394	1,392	1,384	1,429	0,045	3,25%
Kärnten	Villach Land	19	2.651	139,53	1,388	1,386	1,384	1,429	0,045	3,25%
Kärnten	Villach (Stadt)	17	4.358	256,35	1,380	1,373	1,384	1,429	0,045	3,25%
Kärnten	Völkermarkt	15	1.266	84,40	1,405	1,399	1,384	1,429	0,045	3,25%
Kärnten	Wolfsberg	12	3.482	290,17	1,399	1,394	1,384	1,429	0,045	3,25%
Niederösterreich	Amstetten und Waidhofen/Ybbs (Stadt)	37	6.225	168,24	1,361	1,359	1,379	1,419	0,040	2,90%
Niederösterreich	Baden	37	7.408	200,22	1,377	1,374	1,379	1,419	0,040	2,90%
Niederösterreich	Bruck an der Leitha	14	1.966	140,43	1,370	1,369	1,379	1,419	0,040	2,90%
Niederösterreich	Gänserndorf	32	3.260	101,88	1,381	1,379	1,379	1,419	0,040	2,90%
Niederösterreich	Gmünd	15	2.080	138,67	1,383	1,379	1,379	1,419	0,040	2,90%
Niederösterreich	Hollabrunn	16	1.107	69,19	1,386	1,379	1,379	1,419	0,040	2,90%
Niederösterreich	Horn	13	2.116	162,77	1,372	1,369	1,379	1,419	0,040	2,90%
Niederösterreich	Korneuburg	22	4.607	209,41	1,368	1,366	1,379	1,419	0,040	2,90%
Niederösterreich	Krems (Stadt und Land)	25	3.562	142,48	1,378	1,379	1,379	1,419	0,040	2,90%
Niederösterreich	Lilienfeld	9	1.195	132,78	1,377	1,374	1,379	1,419	0,040	2,90%
Niederösterreich	Melk	30	2.651	88,37	1,391	1,391	1,379	1,419	0,040	2,90%
Niederösterreich	Mistelbach	24	1.631	67,96	1,382	1,379	1,379	1,419	0,040	2,90%
Niederösterreich	Mödling	17	4.894	287,88	1,369	1,367	1,379	1,419	0,040	2,90%
Niederösterreich	Neunkirchen	20	947	47,35	1,383	1,379	1,379	1,419	0,040	2,90%
Niederösterreich	Sankt Pölten (Land)	27	3.994	147,93	1,385	1,382	1,379	1,419	0,040	2,90%
Niederösterreich	Sankt Pölten (Stadt)	12	4.253	354,42	1,380	1,379	1,379	1,419	0,040	2,90%
Niederösterreich	Scheibbs	14	472	33,71	1,400	1,399	1,379	1,419	0,040	2,90%

Spritpreisdatenbank – Report

Berichtszeitraum 1. April 2014 - 30. Juni 2014



5.2. Entwicklung der Kennzahlen nach Bezirken für "Super"

SUPER	Bezirk	Anzahl der Tankstellen	Anzahl der Änderungen (Häufigkeit)	durchschn. Häufigkeit	Preise in €/Lit.				Preisband	
					Mittelwert	Median	1. Quartil	3. Quartil	€/Liter	in %
Niederösterreich	Tulln	24	2.819	117,46	1,381	1,379	1,379	1,419	0,040	2,90%
Niederösterreich	Waidhofen an der Thaya	6	259	43,17	1,384	1,379	1,379	1,419	0,040	2,90%
Niederösterreich	Wien - Umgebung	20	3.863	193,15	1,374	1,377	1,379	1,419	0,040	2,90%
Niederösterreich	Wiener Neustadt(Land)	12	1.828	152,33	1,363	1,359	1,379	1,419	0,040	2,90%
Niederösterreich	Wiener Neustadt(Stadt)	13	4.693	361,00	1,359	1,357	1,379	1,419	0,040	2,90%
Niederösterreich	Zwettl	25	3.947	157,88	1,358	1,359	1,379	1,419	0,040	2,90%
Oberösterreich	Braunau am Inn	32	3.375	105,47	1,370	1,369	1,419	1,439	0,020	1,41%
Oberösterreich	Eferding	8	323	40,38	1,370	1,369	1,419	1,439	0,020	1,41%
Oberösterreich	Freistadt	33	3.331	100,94	1,378	1,379	1,419	1,439	0,020	1,41%
Oberösterreich	Gmunden	29	5.378	185,45	1,381	1,379	1,419	1,439	0,020	1,41%
Oberösterreich	Grieskirchen	29	1.340	46,21	1,368	1,369	1,419	1,439	0,020	1,41%
Oberösterreich	Kirchdorf an der Krems	25	4.250	170,00	1,365	1,364	1,419	1,439	0,020	1,41%
Oberösterreich	Linz - Land	33	6.646	201,39	1,363	1,359	1,419	1,439	0,020	1,41%
Oberösterreich	Linz(Stadt)	36	10.983	305,08	1,368	1,368	1,419	1,439	0,020	1,41%
Oberösterreich	Perg	21	1.864	88,76	1,363	1,359	1,419	1,439	0,020	1,41%
Oberösterreich	Ried im Innkreis	16	4.635	289,69	1,358	1,359	1,419	1,439	0,020	1,41%
Oberösterreich	Rohrbach	21	780	37,14	1,429	1,429	1,419	1,439	0,020	1,41%
Oberösterreich	Schärding	31	2.874	92,71	1,352	1,349	1,419	1,439	0,020	1,41%
Oberösterreich	Steyr (Stadt und Land)	25	4.518	180,72	1,363	1,364	1,419	1,439	0,020	1,41%
Oberösterreich	Urfahr-Umgebung	22	2.142	97,36	1,380	1,379	1,419	1,439	0,020	1,41%
Oberösterreich	Vöcklabruck	44	7.314	166,23	1,376	1,374	1,419	1,439	0,020	1,41%
Oberösterreich	Wels (Stadt und Land)	28	6.227	222,39	1,363	1,359	1,419	1,439	0,020	1,41%
Salzburg	Hallein	12	2.553	212,75	1,384	1,384	1,399	1,449	0,050	3,57%
Salzburg	Salzburg - Umgebung	29	5.125	176,72	1,374	1,373	1,399	1,449	0,050	3,57%
Salzburg	Salzburg(Stadt)	38	9.243	243,24	1,368	1,366	1,399	1,449	0,050	3,57%
Salzburg	Sankt Johann im Pongau	26	5.534	212,85	1,379	1,378	1,399	1,449	0,050	3,57%
Salzburg	Tamsweg	10	791	79,10	1,422	1,429	1,399	1,449	0,050	3,57%
Salzburg	Zell am See	30	5.229	174,30	1,387	1,386	1,399	1,449	0,050	3,57%
Steiermark	Bruck an der Mur	17	3.137	184,53	1,359	1,356	1,369	1,414	0,045	3,29%
Steiermark	Deutschlandsberg	24	1.918	79,92	1,380	1,379	1,369	1,414	0,045	3,29%
Steiermark	Feldbach	24	2.573	107,21	1,388	1,389	1,369	1,414	0,045	3,29%

Spritpreisdatenbank – Report

Berichtszeitraum 1. April 2014 - 30. Juni 2014



5.2. Entwicklung der Kennzahlen nach Bezirken für "Super"

SUPER	Bezirk	Anzahl der Tankstellen	Anzahl der Änderungen (Häufigkeit)	durchschn. Häufigkeit	Preise in €/Lit.				Preisband	
					Mittelwert	Median	1. Quartil	3. Quartil	€/Liter	in %
Steiermark	Fürstenfeld	15	810	54,00	1,375	1,369	1,369	1,414	0,045	3,29%
Steiermark	Graz - Umgebung	32	5.040	157,50	1,363	1,359	1,369	1,414	0,045	3,29%
Steiermark	Graz(Stadt)	55	11.101	201,84	1,368	1,366	1,369	1,414	0,045	3,29%
Steiermark	Hartberg	40	3.750	93,75	1,379	1,379	1,369	1,414	0,045	3,29%
Steiermark	Leibnitz	25	4.507	180,28	1,372	1,367	1,369	1,414	0,045	3,29%
Steiermark	Leoben	15	2.713	180,87	1,362	1,359	1,369	1,414	0,045	3,29%
Steiermark	Liezen	31	4.987	160,87	1,366	1,364	1,369	1,414	0,045	3,29%
Steiermark	Murau	13	2.251	173,15	1,377	1,374	1,369	1,414	0,045	3,29%
Steiermark	Murtal	20	4.211	210,55	1,356	1,350	1,369	1,414	0,045	3,29%
Steiermark	Mürzzuschlag	8	1.613	201,62	1,381	1,379	1,369	1,414	0,045	3,29%
Steiermark	Radkersburg	11	184	16,73	1,390	1,384	1,369	1,414	0,045	3,29%
Steiermark	Voitsberg	13	1.486	114,31	1,357	1,358	1,369	1,414	0,045	3,29%
Steiermark	Weiz	26	2.718	104,54	1,377	1,375	1,369	1,414	0,045	3,29%
Tirol	Imst	19	2.583	135,95	1,411	1,409	1,389	1,439	0,050	3,60%
Tirol	Innsbruck-Land	52	6.512	125,23	1,410	1,404	1,389	1,439	0,050	3,60%
Tirol	Innsbruck-Stadt	25	5.902	236,08	1,408	1,404	1,389	1,439	0,050	3,60%
Tirol	Kitzbühel	27	4.419	163,67	1,406	1,403	1,389	1,439	0,050	3,60%
Tirol	Kufstein	31	6.239	201,26	1,383	1,384	1,389	1,439	0,050	3,60%
Tirol	Landeck	14	3.503	250,21	1,399	1,389	1,389	1,439	0,050	3,60%
Tirol	Lienz	18	5.676	315,33	1,405	1,399	1,389	1,439	0,050	3,60%
Tirol	Reutte	15	1.778	118,53	1,401	1,399	1,389	1,439	0,050	3,60%
Tirol	Schwaz	20	3.388	169,40	1,400	1,396	1,389	1,439	0,050	3,60%
Vorarlberg	Bludenz	13	1.742	134,00	1,420	1,419	1,397	1,439	0,042	3,01%
Vorarlberg	Bregenz	35	8.454	241,54	1,391	1,389	1,397	1,439	0,042	3,01%
Vorarlberg	Dornbirn	8	1.973	246,62	1,398	1,396	1,397	1,439	0,042	3,01%
Vorarlberg	Feldkirch	16	4.938	308,62	1,393	1,393	1,397	1,439	0,042	3,01%
Wien	Wien 1., 2., 3. und 4.	20	2.446	122,30	1,375	1,374	1,389	1,432	0,043	3,10%
Wien	Wien 10., Favoriten	11	2.802	254,73	1,390	1,389	1,389	1,432	0,043	3,10%
Wien	Wien 11., Simmering	17	5.574	327,88	1,372	1,373	1,389	1,432	0,043	3,10%
Wien	Wien 12., Meidling	14	3.043	217,36	1,389	1,389	1,389	1,432	0,043	3,10%
Wien	Wien 13. und 14.	14	2.369	169,21	1,387	1,386	1,389	1,432	0,043	3,10%

Spritpreisdatenbank – Report

Berichtszeitraum 1. April 2014 - 30. Juni 2014



5.2. Entwicklung der Kennzahlen nach Bezirken für "Super"

SUPER	Bezirk	Anzahl der Tankstellen	Anzahl der Änderungen (Häufigkeit)	durchschn. Häufigkeit	Preise in €/Lit.				Preisband	
					Mittelwert	Median	1. Quartil	3. Quartil	€/Liter	in %
Wien	Wien 15., 16., 17., 18. und 19.	28	2.788	99,57	1,411	1,409	1,389	1,432	0,043	3,10%
Wien	Wien 20. und 21.	29	5.474	188,76	1,385	1,384	1,389	1,432	0,043	3,10%
Wien	Wien 22., Donaustadt	17	3.716	218,59	1,390	1,389	1,389	1,432	0,043	3,10%
Wien	Wien 23., Liesing	10	3.290	329,00	1,372	1,369	1,389	1,432	0,043	3,10%
Wien	Wien 5., 6., 7., 8. und 9.	11	763	69,36	1,385	1,379	1,389	1,432	0,043	3,10%
Gesamt		2.127	341.688	160,64	1,382	1,379	1,389	1,428	0,039	2,83%

Spritpreisdatenbank – Report

Berichtszeitraum 1. April 2014 - 30. Juni 2014



6. Häufigkeit der Preisänderungen durch Tankstellenbetreiber je Meldekanal nach Monaten

DIESEL	CSV	SMS	Web	Summe
APRIL	96.829	3.871	26.590	127.290
MAI	93.694	3.757	26.012	123.463
JUNI	84.672	3.452	25.774	113.898
Gesamt	275.195	11.080	78.376	364.651

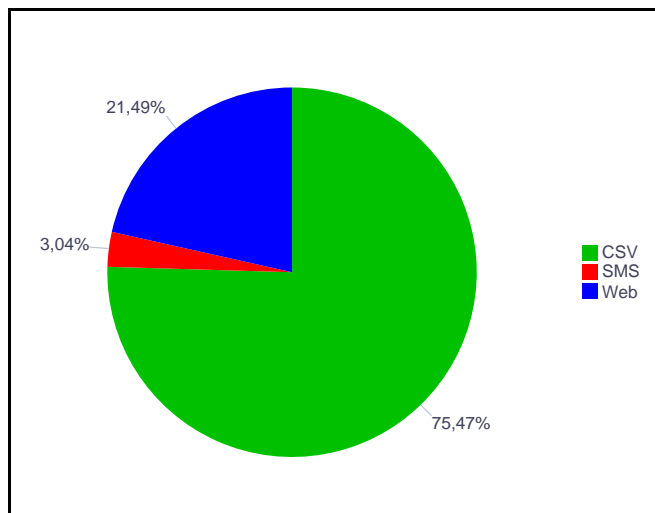

SUPER	CSV	SMS	Web	Summe
APRIL	91.671	3.646	24.003	119.320
MAI	90.001	3.578	23.534	117.113
JUNI	79.026	3.141	23.088	105.255
Gesamt	260.698	10.365	70.625	341.688

