



E-CONTROL

BERICHT

1. April 2015 – 30. Juni 2015

Preistransparenzdatenbank der E – Control Spritpreisrechner

Quartalsbericht Q2/2015

Gem. § 3 Preistransparenzverordnung Treibstoffpreise 2011

INHALT

1. Zusammenfassung der Auswertungen.....	2
2. Einleitung	6
3. Gesetzliche Grundlage	6
4. Zeitraum der Auswertung	7
5. Entwicklung der Besuchsanzahl.....	7
6. Datenauswertungen.....	9
6.1. Kennzahlen	9
6.2. Aufgliederung	10
6.3. Ergebnisse	10
6.4. Erläuterungen und Anmerkungen zu den Ergebnissen.....	11
ANLAGE zum Bericht Spritpreisrechner	12

1. Zusammenfassung der Auswertungen

Zwischen 1. September 2011 und 30. Juni 2015 gab es insgesamt 21,1 Mio. Besuche auf der Seite www.spritpreisrechner.at. Dies inkludiert seit 27. Oktober 2011 auch die mobile Version unter mobile.spritpreisrechner.at, über welche aktuell rund 27% der Besuche erfolgen. Im zweiten Quartal 2015 waren es mit insgesamt 1,1 Mio. Besuchen rund 23% weniger, als im 1. Quartal des Jahres und rund 5% weniger als im 2. Quartal des Vorjahres (Tabelle 1).

Zeitraum	Besuche	Veränderungen	Summe
Q3 / 2011	1.324.849		
Jahr 2011			2.038.363
Q1 / 2012	1.390.627	5%	
Q2 / 2012	1.617.726	16%	
Q3 / 2012	1.656.900	2%	
Q4 / 2012	1.437.767	-13%	
Jahr 2012			6.103.020
Q1 / 2013	1.541.459	7%	
Q2 / 2013	1.399.312	-9%	
Q3 / 2013	1.085.312	-22%	
Q4 / 2013	1.308.931	21%	
Jahr 2013			5.335.014
Q1 / 2014	1.134.690	-13%	
Q2 / 2014	1.206.763	6%	
Q3 / 2014	1.233.060	2%	
Q4 / 2014	1.444.581	17%	
Jahr 2014			5.019.094
Q1 / 2015	1.490.659	3%	
Q2 / 2015	1.141.037	-23%	
Gesamt			21.127.187

Tabelle 1 Spritpreisrechner – Besuchsanzahl pro Quartal

Die tägliche Besuchsanzahl¹ liegt im 2. Quartal typischerweise an den Werktagen zwischen 12.000 und 16.000 und an Wochenenden zwischen 10.000 und 12.000. Eine typische Woche ist dadurch gekennzeichnet, dass an Montagen die meisten und an Wochenenden, sowie an den Feiertagen die wenigsten Besuche registriert werden.

Der Verlauf der Besuchszahlen im 2. Quartal zeigte durchgehend einen leichten, gleichmäßig rückläufigen Trend.

¹ Unter einem Besuch ist das Aufrufen und Schließen der Webseite durch einen Benutzer zu verstehen d.h. ein Besuch kann eine oder mehrere Abfragen beinhalten.

2.050 Tankstellen meldeten Diesel- und 1.752 Tankstellen meldeten Superpreise an die Preistransparenzdatenbank. Dies entspricht, im Vergleich zur Startperiode der Datenbank im 4. Quartal 2011 einem Rückgang von 1.026 bzw. 33% an Dieseltankstellen respektive um 978, bzw. 36% an Supertankstellen.

Bei der Aufteilung der Preisänderungsmeldungen nach Meldekanal hat es im Vergleich zum Vorquartal so gut wie keine Veränderung gegeben. Auf automatisierte Datenkommunikation entfallen ca. 71% der Preismeldungen, auf das Web-Formular ca. 26% und auf SMS Meldungen unverändert ca. 3%.

Regional erfolgten die meisten Preisänderungen pro Tankstelle und Tag bei Diesel in Salzburg (2,12), die wenigsten im Burgenland (0,54) sowie bei Super die meisten ebenfalls in Salzburg (2,40) und die wenigsten abermals im Burgenland (0,67). Insgesamt ergibt sich eine minimale Abnahme der Preismeldungen um österreichweit durchschnittlich -1,7% im Vergleich zum Vorquartal.

Hinsichtlich der Preisentwicklung wird auf den Treibstoffpreismonitor (<http://www.bmwf.wg.at/EnergieUndBergbau/Energiepreise/Seiten/Treibstoffpreismonitor.aspx>) verwiesen, dem die mengengewichteten Durchschnittswerte zugrunde liegen. Demgegenüber werden beim Spritpreisrechner naturgemäß keine abgesetzten Mengen berücksichtigt, weshalb hilfsweise die Medianwerte herangezogen werden.

Bei Betrachtung der Medianwerte ist im Wochenablauf ein Preisverlaufsmuster zu erkennen. Während typischerweise die Preise am Montag- oder Freitagmittag, je nachdem wie der generelle Preistrend ist, die Wochenspitzen darstellen, sind am Sonntag, respektive am Montagvormittag vor 12 Uhr, die Preise am günstigsten.

Ebenfalls bei Betrachtung der Medianwerte sind bei Diesel im 2. Quartal 2015 die teuersten Bezirke Österreichs Imst (1,229 €/Lit.) und Landeck (1,224 €/Lit.). Die günstigsten Bezirke sind Ried im Innkreis (1,129 €/Lit.) und Schärding (1,139 €/Lit.). Bei Super waren nach den Medianwerten die teuersten Bezirke ebenfalls Imst (1,319 €/Lit.) und Landeck (1,317 €/Lit.), die günstigsten Voitsberg (1,234 €/Lit.) und Ried im Innkreis (1,244 €/Lit.).

Im Verlauf des Quartals bewegten sich die Preise, sowohl für Diesel, als auch für Super, vor allem im April zunächst vergleichsweise stark nach oben, blieben von Mai bis Anfang Juni relativ konstant, um Anfang Juni zunächst noch einmal etwas zuzulegen und dann zum Ende des Quartals wieder ein Stück zurückzugehen. Dabei war der Preisabfall bei Diesel etwas stärker ausgeprägt, wodurch sich der Abstand zwischen den Kraftstoffsorten nochmals vergrößerte, der ansonsten über weite Teile des Quartals konstant, aber auf relativ hohem Niveau blieb. (Abbildung 1).

Im Vergleich zum 1. Quartal 2015 ist der Median² für Diesel um 3,23% und für Super um 8,00% gestiegen. Das Preisband (Differenz zwischen dem 3. und 1. Quartil) hat sich gegenüber der letzten Auswertungsperiode bei Diesel um 40,6% und bei Super um 43,2% verringert.

² Im Median für Treibstoffpreisentwicklung werden nur die Preisänderungen derjenigen Tankstellen angeführt, die in diesen Zeiträumen jeweils tatsächlich Preisänderungen gemeldet haben. Das ist nicht der Median aller zu dem Zeitpunkt aktiven Preise.

Entwicklung Median für „Diesel“ und „Super“ in Österreich



Abbildung 1

Entwicklung der Häufigkeit der Preisänderungen für "Diesel" und "Super" Preise

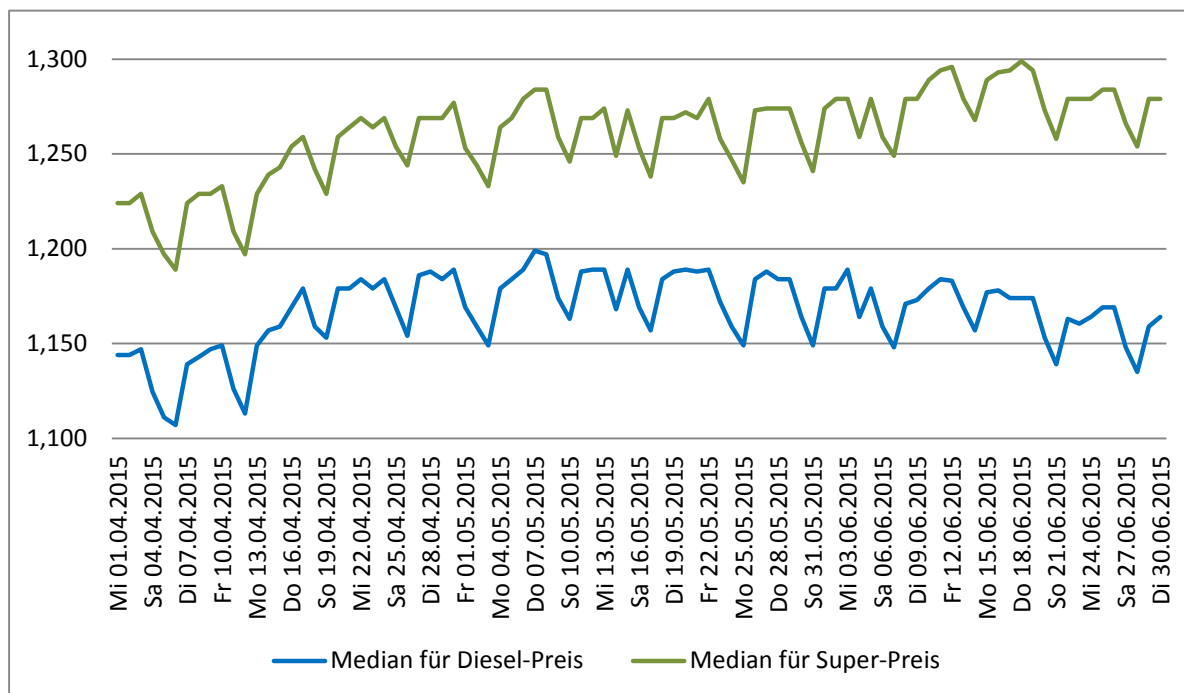

Abbildung 2

2. Einleitung

Aufgrund des Preistransparenzgesetzes sowie der am 1.8.2011 in Kraft getretenen Preistransparenzverordnung Treibstoffpreise 2011 hat die Energie-Control Austria gemäß den Weisungen des Bundesministers für Wissenschaft, Forschung und Wirtschaft eine Preistransparenzdatenbank zu betreiben und im Internet zu veröffentlichen.

Die aktuellen Preise wurden der Öffentlichkeit über einen Spritpreisrechner im Internet zugänglich gemacht. Der Spritpreisrechner ermöglicht den Tankstellenbetreibern über unterschiedliche Mechanismen die vorgeschriebene Preisänderungsmeldung zu machen sowie den Konsumenten eine Information über die günstigsten Spritpreise in der Umgebung einer definierten Adresse zu finden.

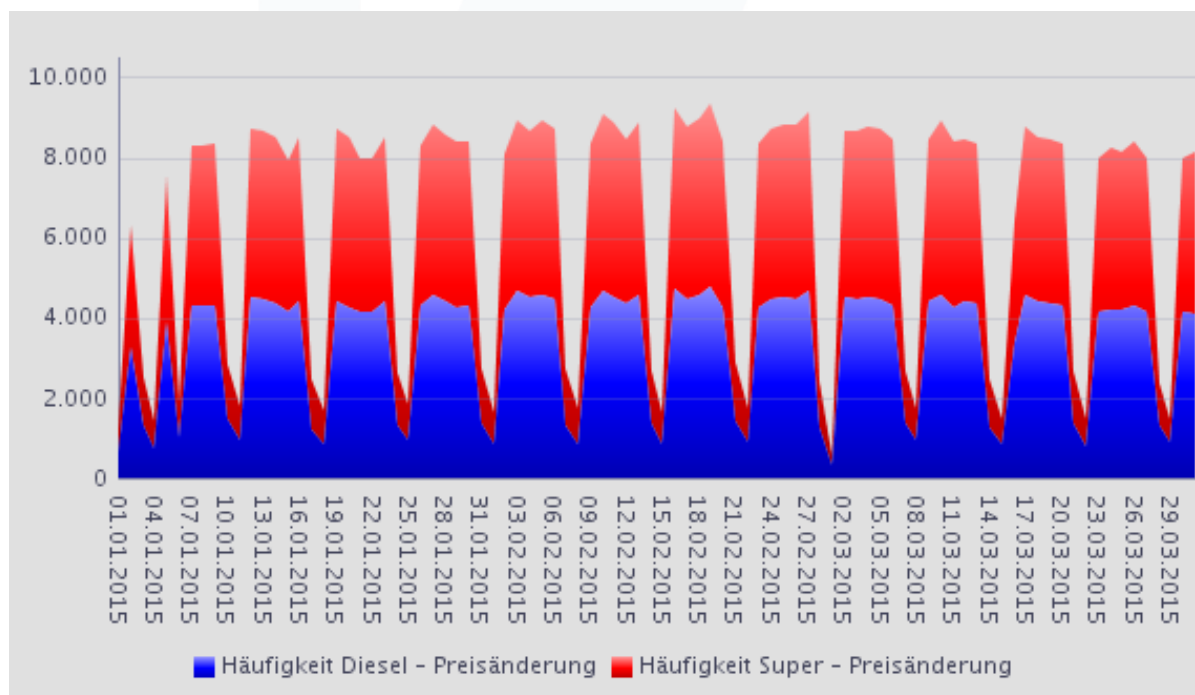
Die Registrierung von Tankstellen im Spritpreisrechner – Administrationsbereich startete am 18. Juli 2011. Das Frontend unter www.spritpreisrecher.at wurde am 16.08.2011 online geschaltet. Die Energie-Control Austria ist verpflichtet, die gemeldeten Daten in einem zusammenfassenden Bericht quartalsweise gemäß § 3 Preistransparenzverordnung Treibstoffpreise 2011 für das Bundesministerium aufzubereiten.

3. Gesetzliche Grundlage

Auf Grund des § 1a des Preistransparenzgesetzes, BGBl. Nr. 761/1992, zuletzt geändert durch das Bundesgesetz BGBl. I Nr. 54/2011, wurde folgendes mit der Preistransparenzverordnung Treibstoffpreise 2011 vom 1.8.2011 verordnet:

§ 1. (1) Betreiber von Tankstellen, die auch Verbrauchern (§ 1 KSchG) Treibstoffe gewerbsmäßig anbieten, haben jeweils die an ihrem Tankstellenareal ausgezeichneten Preise für Dieselmotorkraftstoff und Superbenzin 95 Oktan spätestens innerhalb einer halben Stunde nach der jeweiligen Preisänderung an die Preistransparenzdatenbank der E-Control in elektronischer Form zu melden. Wird um 12.00 Uhr ein neuer Treibstoffpreis festgesetzt, so ist dieser unverzüglich zu melden. Die Preismeldungen haben über eine von der E-Control zur Verfügung gestellte elektronische Plattform oder über ein automatisiertes Short Message Service - SMS - zu erfolgen. Die E-Control hat den Tankstellenbetreibern die durchgeführte Meldung zu bestätigen. Die Tankstellenbetreiber haben der E-Control zur Veröffentlichung an die Datenbank auch die Öffnungszeiten der jeweiligen Tankstelle, die Art der Betriebsform, die möglichen Zahlungsarten und Zugangsmodalitäten zu melden.

§ 3. Die E-Control ist verpflichtet, die übermittelten Daten für die Dauer von mindestens einem Jahr aufzubewahren. Sie hat quartalsweise die gemeldeten Daten in einem zusammenfassenden Bericht an den Bundesminister für Wissenschaft, Forschung und Wirtschaft aufzubereiten, wobei insbesondere Preisentwicklungen und Häufigkeit der Preisänderungen sowie der Abfragen darzustellen sind. Dieser Bericht der E-Control ist auch dem Verein für Konsumenteninformation und der Bundesarbeitskammer unter Übermittlung der elektronischen Datengrundlagen zur Verfügung zu stellen.

4. Zeitraum der Auswertung

Der folgende Bericht berücksichtigt die Preismeldungen zwischen 1. April und 30. Juni 2015.

5. Entwicklung der Besuchszahl

Die Besuche erfolgen über:

- Desktop - Anzahl der Besuche auf der Homepage-Seite über einen Computer-Browser
- Mobil - Anzahl der Besuche auf der Spritpreisrechner-Web-App über einen Browser eines Smartphones oder eines Handys

Zusätzlich werden die Preisinformationen aus der Preistransparenzdatenbank über die Internetangebote der Automobilklubs ÖAMTC und ARBÖ von Verbrauchern abgerufen. Als Besuch (Page View) zählt das Aufrufen und Schließen der Webseite, d.h. ein Besuch kann eine oder mehrere Abfragen beinhalten.

Spritpreisrechner Website-Statistik

Zusammenfassung

Besuche gesamt	1.141.037
davon Desktop	832.820
bzw. MobilApp	308.217

Hinzu kommen Besuche auf den Angeboten der Automobilklubs

Gesamt	1.223.408
ÖAMTC Website	1.196.120
ARBÖ	27.288



Abbildung 3: Entwicklung der Besuche

Besuche nach Bundesländern

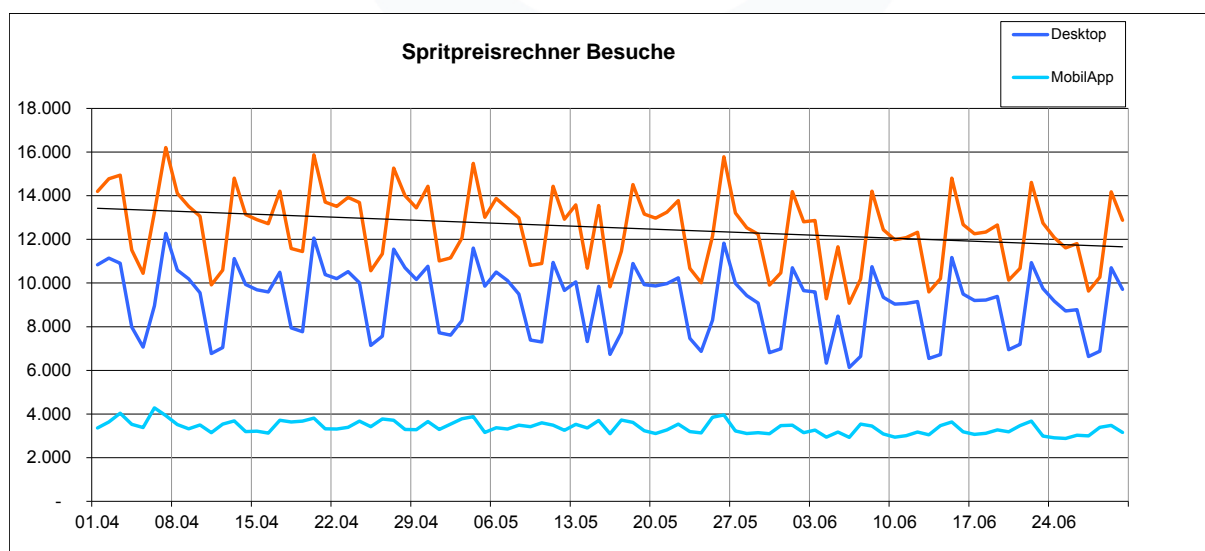

Abbildung 4: Verteilung der Besuche nach Bundesländern

6. Datenauswertungen

Die Auswertungen wurden getrennt nach Super und Diesel durchgeführt. Sie enthalten die Kennzahlen betreffend Tankstellenanzahl, Häufigkeit der Preisänderungen und Preise.

Diese Kennzahlen werden nach Bundesländern, Bezirken und Meldekanal gegliedert und tabellarisch gegebenfalls auch grafisch dargestellt. Eine Zusammenfassung erfolgt pro Auswertungsperiode, zudem wird je nach Möglichkeit auch der zeitliche Verlauf (tägliche und monatliche Entwicklung) gezeigt.

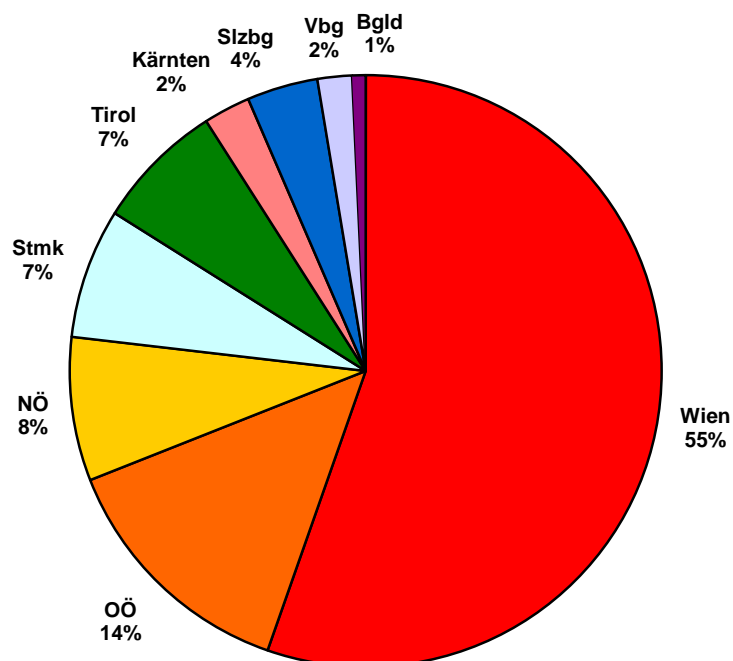
6.1. Kennzahlen

Anzahl der Tankstellen

Diese Kennzahl zeigt die Anzahl sämtlicher Tankstellen, welche in der Auswertungsperiode mindestens einmal eine Preisänderung gemeldet haben, d.h. sie enthält auch die Tankstellen, welche in dieser Periode geöffnet, geschlossen oder neu übernommen wurden. Die Anzahl der Tankstellen ist in den zusammengefassten Auswertungen für die betreffende Periode gesamt, nach Bundesländern und nach Bezirken sowie in den detaillierten Auswertungen (tägliche Entwicklung in gesamt Österreich) dargestellt.

Anzahl der Preisänderungen (Häufigkeit)

Diese Kennzahl zeigt die Anzahl sämtlicher gemeldeter Preisänderungen und wird wie folgt dargestellt:

- als absoluter Wert in den zusammengefassten Auswertungen für die betreffende Periode gesamt, nach Bundesländern, Bezirken und Meldekanal,
- als absoluter Wert in den detaillierten Auswertungen für tägliche und monatliche Entwicklung,
- Durchschnittshäufigkeit je Tankstelle in einem Bezirk, Bundesland oder gesamt (entspricht der Anzahl der Preisänderungen geteilt durch die Anzahl der Tankstellen für die Auswertungsperiode).

Preisauswertungen

Diese Auswertungen enthalten die folgenden Kennzahlen:

- Mittelwert - ist die Summe der ermittelten Preise geteilt durch die Anzahl der erfassten Preise (Preisänderungen) - d.h. kein gewichteter Mittelwert
- Median - teilt die der Größe nach sortierten Preise exakt in der Mitte.
- 1. und 3. Quartil: Quartile teilen die Preise in vier gleich große Teile ein.

Das erste Quartil teilt eine der Größe nach geordnete Liste so in zwei Teile, dass 25 % der Werte unterhalb dieses Quartils liegen und der Rest darüber. Das dritte Quartil teilt eine der Größe nach geordnete Liste so in zwei Teile, dass 75 % der Werte unterhalb dieses Quartils liegen und der Rest darüber. Das 4. Quartil ist der Maximalwert und das 2. Quartil ist der Median.

- Preisband = (3.Quartil – 1.Quartil) Absolut in EUR / Liter (€/Lit.)
- Preisband in % = Preisband/ 1.Quartil

6.2. Aufgliederung

Die Aufgliederung der Kennzahlen erfolgt gegebenenfalls nach:

- Bundesländern (9),
- Bezirken (121): um die Datenschutzregelung nicht zu verletzen, wurde eine gezielte Zusammenfassung von Bezirken vorgenommen, für diejenigen Bezirke, welche weniger als 10 Tankstellen haben.
- Meldekanal - Tankstellen haben die folgenden Möglichkeiten der Preismeldung:
 - **per SMS (sms)**: die Treibstoffart und der neue Preis werden an die SMS-Nummer gesendet. Daraufhin erhält der Sender eine Bestätigungs-SMS zur Kontrolle und der Vorgang ist abgeschlossen.
 - **per Internet (web)**: der Tankstellenbetreiber loggt sich mit seinem Benutzernamen und Passwort ein und gibt die neuen Preise ein.
 - **per Fileservice (csv³)**: größere Handelsketten und Konzerne, bei denen die Preisgestaltung zentral gesteuert wird, melden ihre Preise für alle betroffenen Tankstellen gleichzeitig.

6.3. Ergebnisse

In der Anlage befinden sich die folgenden Ergebnisse der Auswertungen:

- 1.1. Zusammenfassung der Kennzahlen für den Berichtszeitraum nach Bundesländern
- 1.2. Tankstellenanzahl und Median für "Diesel" und "Super" nach Bundesländern
- 1.3. Häufigkeit und durchschnittliche Häufigkeit (je Tankstelle) der Preisänderungen für "Diesel" und "Super" nach Bundesländern
- 1.4. Entwicklung der Kennzahlen in Österreich für "Diesel"
- 1.5. Entwicklung der Kennzahlen in Österreich für "Super"
- 1.6. Entwicklung der Spritpreise in Österreich
- 1.7. Entwicklung der Häufigkeit der Preisänderungen in Österreich

- 2.1. Entwicklung der Häufigkeit der Preisänderungen nach Bundesländern und aller Bundesländer zusammen für "Diesel"
- 2.2. Entwicklung der Häufigkeit der Preisänderungen für "Diesel" Preise (grafisch)
- 2.3. Entwicklung der Häufigkeit der Preisänderungen für "Diesel" Preise nach Bundesländern (grafisch)
- 2.4. Entwicklung der Häufigkeit der Preisänderungen nach Bundesländern und aller Bundesländer zusammen für "Super"
- 2.5. Entwicklung der Häufigkeit der Preisänderungen für "Super" Preise (grafisch)
- 2.6. Entwicklung der Häufigkeit der Preisänderungen für "Super" Preise nach Bundesländern (grafisch)

- 3.1. Entwicklung der Mittelwerte der Dieselpreise nach Bundesländern und aller Bundesländer zusammen
- 3.2. Entwicklung der Mittelwerte der Dieselpreise nach Bundesländern und Gesamt (grafisch)
- 3.3. Entwicklung der Mittelwerte der "Super" Preise nach Bundesländern und aller Bundesländer zusammen
- 3.4. Entwicklung der Mittelwerte der "Super" Preise nach Bundesländern und Gesamt (grafisch)

³ CSV – comma separated values – ist ein Dateiformat.

- 4.1. Entwicklung des Median der "Diesel" Preise nach Bundesländern und aller Bundesländer zusammen
- 4.2. Entwicklung des Median der Dieselpreise nach Bundesländern und gesamt (grafisch)
- 4.3. Entwicklung des Median der "Super" Preise nach Bundesländern und aller Bundesländer zusammen
- 4.4. Entwicklung des Median der Superpreise nach Bundesländern und gesamt (grafisch)

- 5.1. Entwicklung der Kennzahlen nach Bezirken für "Diesel"
- 5.2. Entwicklung der Kennzahlen nach Bezirken für "Super"

- 6. Häufigkeit der Preisänderungen durch Tankstellenbetreiber je Meldekanal nach Monaten

6.4. Erläuterungen und Anmerkungen zu den Ergebnissen

Median versus Mittelwert

Die Auswertungen enthalten das ungewichtete arithmetische Mittel (Mittelwert) aller Preise und den Median. Für die Analysen ist der Median besser geeignet als der Mittelwert, da er denjenigen Preis darstellt, welcher genau in der Mitte einer, der Größe nach geordneten Preisreihe steht. Der Mittelwert ist ungewichtet und berücksichtigt daher keine abgesetzte Menge zu den jeweiligen Preisen. Daher stellt er keinesfalls einen gewichteten Durchschnittspreis der betreffenden Auswertungsperiode in einem Bezirk, Bundesland oder insgesamt dar.

Mittelwertpreise des Spritpreisrechners versus Treibstoffmonitoring

Die Mittelwertpreise in diesen Auswertungen unterscheiden sich von denjenigen des wöchentlichen Treibstoffmonitors auf der BMWFW Homepage, welche einen gewichteten Durchschnitt darstellen. Diese fallen etwas niedriger aus, was auch zu erwarten ist, da der Absatz an den günstigeren Tankstellen tendenziell höher ist.

ANLAGE
zum Bericht Spritpreisrechner
01.04.2015 – 30.06.2015



Spritpreisdatenbank – Report

Berichtszeitraum 1. April 2015 - 30. Juni 2015



E-CONTROL

1.1. Zusammenfassung der Kennzahlen für den Berichtszeitraum nach Bundesländern

DIESEL	Anzahl der Tankstellen	Anzahl der Änderungen (Häufigkeit)	durchschn. Häufigkeit	Preise in €/Lit.				Preisband	
				Mittelwert	Median	1. Quartil	3. Quartil	€/Liter	in %
Burgenland	120	5.832	48,60	1,181	1,179	1,159	1,199	0,040	3,45%
Kärnten	137	22.222	162,20	1,182	1,179	1,159	1,199	0,040	3,45%
Niederösterreich	530	65.603	123,78	1,172	1,171	1,151	1,189	0,038	3,30%
Oberösterreich	430	62.681	145,77	1,162	1,161	1,139	1,179	0,040	3,51%
Salzburg	94	17.896	190,38	1,177	1,175	1,156	1,199	0,043	3,72%
Steiermark	357	43.896	122,96	1,163	1,159	1,140	1,183	0,043	3,77%
Tirol	187	31.693	169,48	1,202	1,199	1,179	1,229	0,050	4,24%
Vorarlberg	69	10.729	155,49	1,203	1,199	1,184	1,224	0,040	3,38%
Wien	126	22.434	178,05	1,181	1,179	1,158	1,204	0,046	3,97%
Gesamt:	2.050	282.986	138,04	1,180	1,178	1,158	1,201	0,042	3,64%

SUPER	Anzahl der Tankstellen	Anzahl der Änderungen (Häufigkeit)	durchschn. Häufigkeit	Preise in €/Lit.				Preisband	
				Mittelwert	Median	1. Quartil	3. Quartil	€/Liter	in %
Burgenland	89	5.390	60,56	1,276	1,278	1,255	1,299	0,044	3,51%
Kärnten	123	21.728	176,65	1,274	1,274	1,249	1,299	0,050	4,00%
Niederösterreich	421	59.953	142,41	1,265	1,267	1,244	1,289	0,045	3,62%
Oberösterreich	385	61.854	160,66	1,257	1,258	1,237	1,279	0,042	3,40%
Salzburg	79	17.088	216,30	1,275	1,274	1,253	1,299	0,046	3,67%
Steiermark	294	40.265	136,96	1,258	1,259	1,235	1,279	0,044	3,56%
Tirol	178	30.782	172,93	1,290	1,292	1,259	1,319	0,060	4,77%
Vorarlberg	57	10.314	180,95	1,296	1,294	1,273	1,319	0,046	3,61%
Wien	126	22.260	176,67	1,276	1,274	1,249	1,299	0,050	4,00%
Gesamt:	1.752	269.634	153,90	1,274	1,275	1,250	1,298	0,047	3,79%

1.2. Tankstellenanzahl und Median für "Diesel" und "Super" nach Bundesländern

Zeitraum: April - Juni 2015

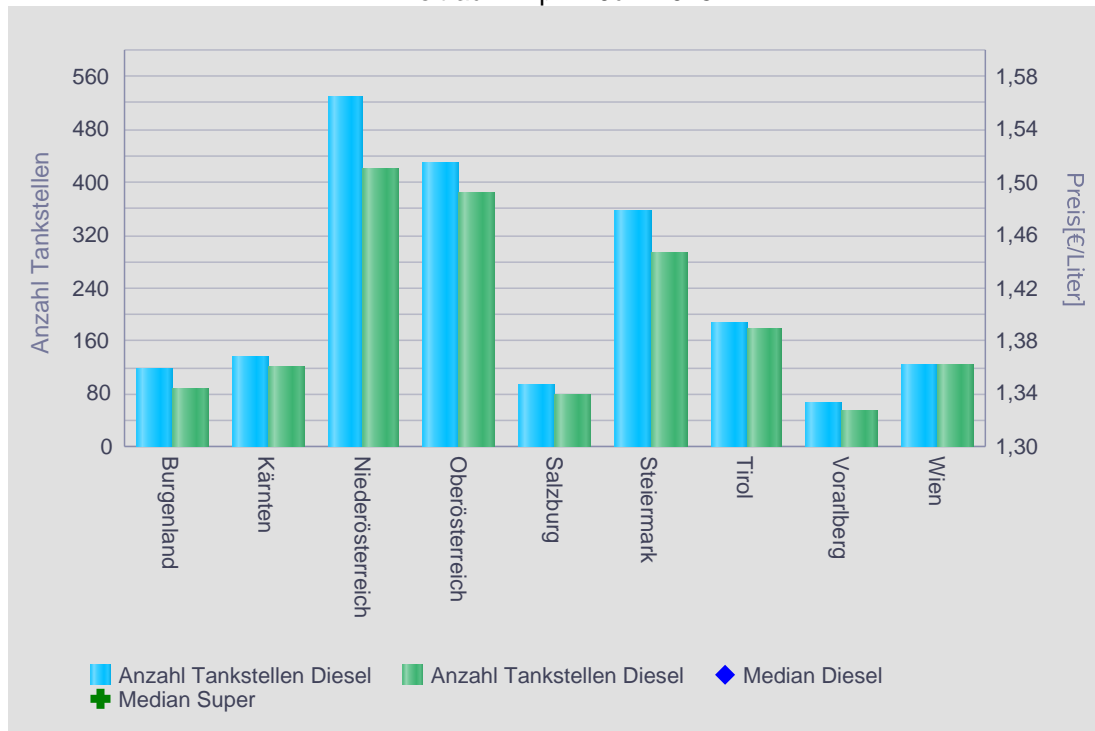

1.3. Häufigkeit und durchschnittliche Häufigkeit (je Tankstelle) der Preisänderungen für "Diesel" und "Super" nach Bundesländern

Zeitraum: April - Juni 2015

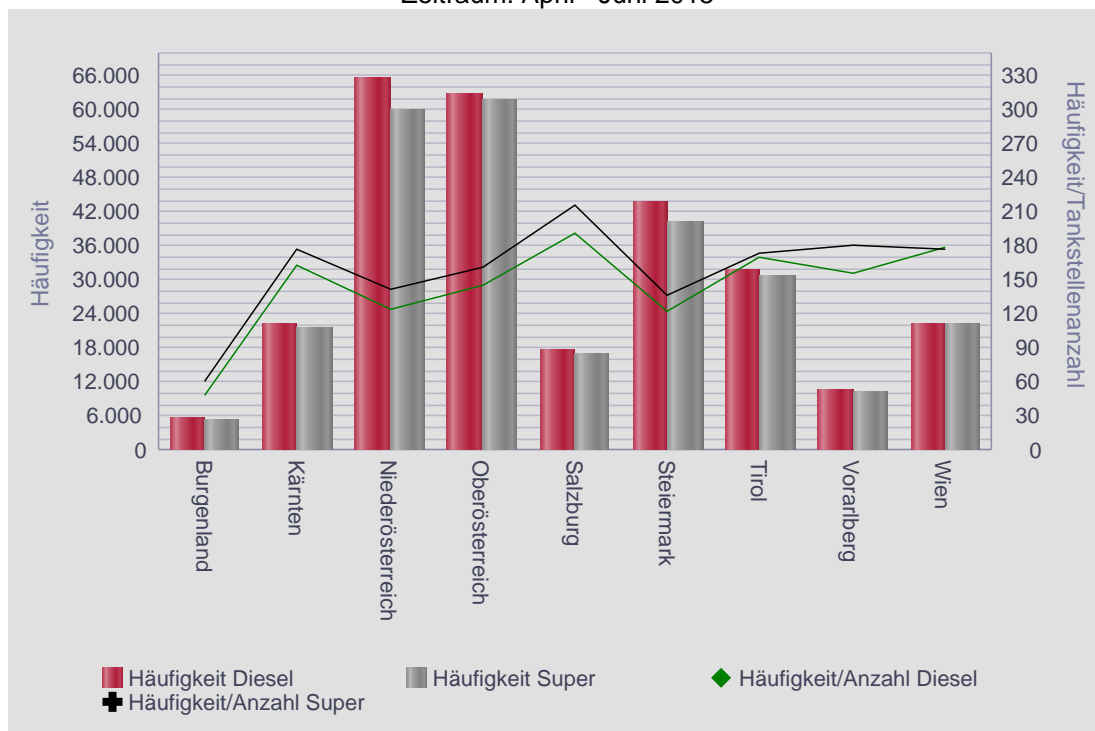

Spritpreisdatenbank – Report

Berichtszeitraum 1. April 2015 - 30. Juni 2015



1.4. Entwicklung der Kennzahlen in Österreich für "Diesel"

DIESEL	Anzahl der Tankstellen	Anzahl der Änderungen (Häufigkeit)	Durchschn. Häufigkeit	Preise in €/Lit.				Preisband	
				Mittelwert	Median	1. Quartil	3. Quartil	€/Liter	in %
Mi 01.04.2015	1.219	4.069	3,34	1,148	1,144	1,124	1,169	0,045	4,00%
Do 02.04.2015	1.208	4.096	3,39	1,148	1,144	1,124	1,169	0,045	4,00%
Fr 03.04.2015	1.262	4.146	3,29	1,150	1,147	1,129	1,169	0,040	3,54%
Sa 04.04.2015	763	1.428	1,87	1,127	1,124	1,109	1,139	0,030	2,71%
So 05.04.2015	506	891	1,76	1,117	1,111	1,097	1,133	0,036	3,28%
Mo 06.04.2015	550	901	1,64	1,110	1,107	1,089	1,126	0,037	3,40%
Di 07.04.2015	1.236	4.035	3,26	1,142	1,139	1,119	1,159	0,040	3,57%
Mi 08.04.2015	1.249	4.205	3,37	1,147	1,143	1,123	1,169	0,046	4,10%
Do 09.04.2015	1.248	4.363	3,50	1,149	1,147	1,128	1,168	0,040	3,55%
Fr 10.04.2015	1.216	4.323	3,56	1,149	1,149	1,129	1,169	0,040	3,54%
Sa 11.04.2015	760	1.384	1,82	1,128	1,126	1,114	1,139	0,025	2,24%
So 12.04.2015	499	822	1,65	1,116	1,113	1,103	1,129	0,026	2,36%
Mo 13.04.2015	1.309	4.121	3,15	1,148	1,149	1,128	1,169	0,041	3,63%
Di 14.04.2015	1.347	4.363	3,24	1,159	1,157	1,134	1,179	0,045	3,97%
Mi 15.04.2015	1.370	4.296	3,14	1,164	1,159	1,141	1,188	0,047	4,12%
Do 16.04.2015	1.370	4.183	3,05	1,176	1,169	1,154	1,196	0,042	3,64%
Fr 17.04.2015	1.419	4.200	2,96	1,181	1,179	1,159	1,199	0,040	3,45%
Sa 18.04.2015	709	1.294	1,83	1,162	1,159	1,148	1,174	0,026	2,26%
So 19.04.2015	419	637	1,52	1,151	1,153	1,136	1,164	0,028	2,46%
Mo 20.04.2015	1.335	4.210	3,15	1,180	1,179	1,159	1,199	0,040	3,45%
Di 21.04.2015	1.363	4.307	3,16	1,183	1,179	1,164	1,199	0,035	3,01%
Mi 22.04.2015	1.227	4.308	3,51	1,187	1,184	1,168	1,204	0,036	3,08%
Do 23.04.2015	1.214	3.799	3,13	1,183	1,179	1,159	1,199	0,040	3,45%
Fr 24.04.2015	1.329	4.178	3,14	1,188	1,184	1,164	1,209	0,045	3,87%
Sa 25.04.2015	710	1.315	1,85	1,171	1,169	1,158	1,184	0,026	2,25%
So 26.04.2015	473	764	1,62	1,157	1,154	1,144	1,168	0,024	2,10%
Mo 27.04.2015	1.299	4.108	3,16	1,188	1,186	1,166	1,208	0,042	3,60%
Di 28.04.2015	1.276	4.375	3,43	1,190	1,188	1,169	1,209	0,040	3,42%
Mi 29.04.2015	1.219	4.460	3,66	1,188	1,184	1,169	1,204	0,035	2,99%
Do 30.04.2015	1.299	4.334	3,34	1,192	1,189	1,169	1,209	0,040	3,42%
Fr 01.05.2015	657	1.197	1,82	1,169	1,169	1,154	1,179	0,025	2,17%
Sa 02.05.2015	714	1.203	1,68	1,162	1,159	1,148	1,174	0,026	2,26%
So 03.05.2015	458	761	1,66	1,153	1,149	1,138	1,164	0,026	2,28%
Mo 04.05.2015	1.226	4.026	3,28	1,180	1,179	1,159	1,199	0,040	3,45%
Di 05.05.2015	1.274	4.377	3,44	1,185	1,184	1,164	1,204	0,040	3,44%
Mi 06.05.2015	1.386	4.171	3,01	1,193	1,189	1,173	1,209	0,036	3,07%
Do 07.05.2015	1.301	4.312	3,31	1,200	1,199	1,179	1,219	0,040	3,39%
Fr 08.05.2015	1.261	4.165	3,30	1,201	1,197	1,179	1,219	0,040	3,39%
Sa 09.05.2015	711	1.326	1,86	1,176	1,174	1,159	1,189	0,030	2,59%
So 10.05.2015	488	922	1,89	1,166	1,163	1,149	1,179	0,030	2,61%
Mo 11.05.2015	1.201	4.147	3,45	1,188	1,188	1,167	1,209	0,042	3,60%
Di 12.05.2015	1.199	3.920	3,27	1,190	1,189	1,168	1,209	0,041	3,51%
Mi 13.05.2015	1.217	4.224	3,47	1,192	1,189	1,169	1,209	0,040	3,42%
Do 14.05.2015	599	1.072	1,79	1,167	1,168	1,152	1,179	0,027	2,34%
Fr 15.05.2015	1.153	3.876	3,36	1,190	1,189	1,169	1,209	0,040	3,42%
Sa 16.05.2015	708	1.272	1,80	1,170	1,169	1,149	1,188	0,039	3,39%
So 17.05.2015	474	876	1,85	1,158	1,157	1,139	1,174	0,035	3,07%
Mo 18.05.2015	1.184	4.030	3,40	1,187	1,184	1,168	1,208	0,040	3,42%
Di 19.05.2015	1.131	4.010	3,55	1,190	1,188	1,169	1,209	0,040	3,42%
Mi 20.05.2015	1.165	4.238	3,64	1,191	1,189	1,169	1,209	0,040	3,42%
Do 21.05.2015	1.145	4.201	3,67	1,189	1,188	1,169	1,209	0,040	3,42%
Fr 22.05.2015	1.259	4.118	3,27	1,194	1,189	1,174	1,214	0,040	3,41%
Sa 23.05.2015	735	1.431	1,95	1,174	1,172	1,159	1,186	0,027	2,33%

1.4. Entwicklung der Kennzahlen in Österreich für "Diesel"

DIESEL	Anzahl der Tankstellen	Anzahl der Änderungen (Häufigkeit)	Durchschn. Häufigkeit	Preise in €/Lit.				Preisband	
				Mittelwert	Median	1. Quartil	3. Quartil	€/Liter	in %
So 24.05.2015	514	944	1,84	1,164	1,159	1,149	1,178	0,029	2,52%
Mo 25.05.2015	468	842	1,80	1,154	1,149	1,139	1,166	0,027	2,37%
Di 26.05.2015	1.186	4.214	3,55	1,186	1,184	1,164	1,207	0,043	3,69%
Mi 27.05.2015	1.180	4.195	3,56	1,190	1,188	1,169	1,209	0,040	3,42%
Do 28.05.2015	1.136	3.886	3,42	1,189	1,184	1,167	1,209	0,042	3,60%
Fr 29.05.2015	1.177	4.129	3,51	1,187	1,184	1,164	1,208	0,044	3,78%
Sa 30.05.2015	716	1.393	1,95	1,166	1,164	1,149	1,179	0,030	2,61%
So 31.05.2015	496	998	2,01	1,154	1,149	1,138	1,168	0,030	2,64%
Mo 01.06.2015	1.200	3.778	3,15	1,182	1,179	1,159	1,199	0,040	3,45%
Di 02.06.2015	1.200	4.108	3,42	1,185	1,179	1,159	1,204	0,045	3,88%
Mi 03.06.2015	1.202	3.880	3,23	1,187	1,189	1,169	1,204	0,035	2,99%
Do 04.06.2015	603	1.153	1,91	1,164	1,164	1,149	1,178	0,029	2,52%
Fr 05.06.2015	1.199	4.089	3,41	1,183	1,179	1,161	1,199	0,038	3,27%
Sa 06.06.2015	714	1.294	1,81	1,159	1,159	1,140	1,177	0,037	3,25%
So 07.06.2015	515	903	1,75	1,150	1,148	1,134	1,164	0,030	2,65%
Mo 08.06.2015	1.198	4.065	3,39	1,174	1,171	1,153	1,194	0,041	3,56%
Di 09.06.2015	1.202	4.165	3,47	1,175	1,173	1,154	1,194	0,040	3,47%
Mi 10.06.2015	1.195	4.153	3,48	1,180	1,179	1,159	1,199	0,040	3,45%
Do 11.06.2015	1.191	4.138	3,47	1,186	1,184	1,164	1,204	0,040	3,44%
Fr 12.06.2015	1.200	3.499	2,92	1,185	1,183	1,164	1,199	0,035	3,01%
Sa 13.06.2015	795	1.483	1,87	1,169	1,169	1,152	1,184	0,032	2,78%
So 14.06.2015	476	909	1,91	1,158	1,157	1,143	1,174	0,031	2,71%
Mo 15.06.2015	1.184	4.165	3,52	1,177	1,177	1,154	1,198	0,044	3,81%
Di 16.06.2015	1.171	4.168	3,56	1,179	1,178	1,159	1,199	0,040	3,45%
Mi 17.06.2015	1.131	4.068	3,60	1,177	1,174	1,158	1,194	0,036	3,11%
Do 18.06.2015	1.166	4.129	3,54	1,178	1,174	1,158	1,194	0,036	3,11%
Fr 19.06.2015	1.152	4.034	3,50	1,177	1,174	1,158	1,195	0,037	3,20%
Sa 20.06.2015	676	1.313	1,94	1,153	1,153	1,138	1,169	0,031	2,72%
So 21.06.2015	464	909	1,96	1,142	1,139	1,124	1,159	0,035	3,11%
Mo 22.06.2015	1.243	4.266	3,43	1,165	1,163	1,144	1,184	0,040	3,50%
Di 23.06.2015	1.190	4.272	3,59	1,165	1,160	1,144	1,179	0,035	3,06%
Mi 24.06.2015	1.236	4.332	3,50	1,169	1,164	1,148	1,189	0,041	3,57%
Do 25.06.2015	1.150	4.324	3,76	1,171	1,169	1,149	1,189	0,040	3,48%
Fr 26.06.2015	1.178	4.132	3,51	1,170	1,169	1,149	1,189	0,040	3,48%
Sa 27.06.2015	734	1.376	1,87	1,149	1,148	1,133	1,164	0,031	2,74%
So 28.06.2015	490	977	1,99	1,140	1,135	1,123	1,158	0,035	3,12%
Mo 29.06.2015	1.184	4.373	3,69	1,163	1,159	1,139	1,184	0,045	3,95%
Di 30.06.2015	1.186	4.140	3,49	1,166	1,164	1,144	1,184	0,040	3,50%

Spritpreisdatenbank – Report

Berichtszeitraum 1. April 2015 - 30. Juni 2015



1.5. Entwicklung der Kennzahlen in Österreich für "Super"

SUPER	Anzahl der Tankstellen	Anzahl der Änderungen (Häufigkeit)	Durchschn. Häufigkeit	Preise in €/Lit.				Preisband	
				Mittelwert	Median	1. Quartil	3. Quartil	€/Liter	in %
Mi 01.04.2015	1.122	3.784	3,37	1,229	1,224	1,207	1,249	0,042	3,48%
Do 02.04.2015	1.128	3.844	3,41	1,229	1,224	1,208	1,249	0,041	3,39%
Fr 03.04.2015	1.166	4.067	3,49	1,234	1,229	1,214	1,249	0,035	2,88%
Sa 04.04.2015	720	1.400	1,94	1,211	1,209	1,198	1,224	0,026	2,17%
So 05.04.2015	485	840	1,73	1,201	1,197	1,187	1,209	0,022	1,85%
Mo 06.04.2015	510	811	1,59	1,194	1,189	1,179	1,208	0,029	2,46%
Di 07.04.2015	1.140	3.789	3,32	1,226	1,224	1,204	1,243	0,039	3,24%
Mi 08.04.2015	1.147	3.952	3,45	1,232	1,229	1,209	1,249	0,040	3,31%
Do 09.04.2015	1.161	4.210	3,63	1,233	1,229	1,213	1,249	0,036	2,97%
Fr 10.04.2015	1.137	4.147	3,65	1,234	1,233	1,214	1,249	0,035	2,88%
Sa 11.04.2015	731	1.385	1,89	1,212	1,209	1,199	1,224	0,025	2,09%
So 12.04.2015	493	829	1,68	1,199	1,197	1,188	1,209	0,021	1,77%
Mo 13.04.2015	1.189	3.870	3,25	1,231	1,229	1,209	1,249	0,040	3,31%
Di 14.04.2015	1.255	4.199	3,35	1,241	1,239	1,214	1,264	0,050	4,12%
Mi 15.04.2015	1.241	3.971	3,20	1,244	1,243	1,219	1,269	0,050	4,10%
Do 16.04.2015	1.240	3.970	3,20	1,257	1,254	1,234	1,279	0,045	3,65%
Fr 17.04.2015	1.255	3.953	3,15	1,262	1,259	1,239	1,279	0,040	3,23%
Sa 18.04.2015	711	1.327	1,87	1,242	1,242	1,228	1,256	0,028	2,28%
So 19.04.2015	394	625	1,59	1,232	1,229	1,219	1,243	0,024	1,97%
Mo 20.04.2015	1.214	3.976	3,28	1,261	1,259	1,239	1,279	0,040	3,23%
Di 21.04.2015	1.247	4.131	3,31	1,266	1,264	1,246	1,284	0,038	3,05%
Mi 22.04.2015	1.167	4.149	3,56	1,270	1,269	1,249	1,289	0,040	3,20%
Do 23.04.2015	1.120	3.633	3,24	1,267	1,264	1,245	1,289	0,044	3,53%
Fr 24.04.2015	1.200	3.932	3,28	1,272	1,269	1,249	1,294	0,045	3,60%
Sa 25.04.2015	693	1.285	1,85	1,255	1,254	1,242	1,268	0,026	2,09%
So 26.04.2015	449	713	1,59	1,246	1,244	1,233	1,256	0,023	1,87%
Mo 27.04.2015	1.215	3.953	3,25	1,272	1,269	1,249	1,291	0,042	3,36%
Di 28.04.2015	1.181	4.144	3,51	1,275	1,269	1,250	1,294	0,044	3,52%
Mi 29.04.2015	1.147	4.300	3,75	1,274	1,269	1,252	1,294	0,042	3,35%
Do 30.04.2015	1.203	4.227	3,51	1,279	1,277	1,257	1,299	0,042	3,34%
Fr 01.05.2015	629	1.216	1,93	1,254	1,253	1,239	1,269	0,030	2,42%
Sa 02.05.2015	682	1.180	1,73	1,248	1,244	1,233	1,260	0,027	2,19%
So 03.05.2015	440	735	1,67	1,237	1,233	1,222	1,249	0,027	2,21%
Mo 04.05.2015	1.127	3.826	3,39	1,267	1,264	1,247	1,289	0,042	3,37%
Di 05.05.2015	1.156	4.168	3,61	1,272	1,269	1,249	1,289	0,040	3,20%
Mi 06.05.2015	1.242	3.934	3,17	1,281	1,279	1,259	1,299	0,040	3,18%
Do 07.05.2015	1.178	4.057	3,44	1,288	1,284	1,268	1,304	0,036	2,84%
Fr 08.05.2015	1.160	3.965	3,42	1,288	1,284	1,266	1,304	0,038	3,00%
Sa 09.05.2015	679	1.262	1,86	1,262	1,259	1,245	1,274	0,029	2,33%
So 10.05.2015	487	958	1,97	1,249	1,246	1,234	1,261	0,027	2,19%
Mo 11.05.2015	1.125	4.060	3,61	1,271	1,269	1,248	1,289	0,041	3,29%
Di 12.05.2015	1.095	3.767	3,44	1,273	1,269	1,249	1,289	0,040	3,20%
Mi 13.05.2015	1.117	3.947	3,53	1,277	1,274	1,254	1,299	0,045	3,59%
Do 14.05.2015	576	1.034	1,80	1,251	1,249	1,233	1,267	0,034	2,76%
Fr 15.05.2015	1.088	3.787	3,48	1,274	1,273	1,251	1,295	0,044	3,52%
Sa 16.05.2015	677	1.247	1,84	1,252	1,253	1,233	1,269	0,036	2,92%
So 17.05.2015	446	855	1,92	1,239	1,238	1,219	1,255	0,036	2,95%
Mo 18.05.2015	1.101	3.931	3,57	1,270	1,269	1,249	1,289	0,040	3,20%
Di 19.05.2015	1.031	3.804	3,69	1,273	1,269	1,249	1,294	0,045	3,60%
Mi 20.05.2015	1.082	4.034	3,73	1,274	1,272	1,249	1,294	0,045	3,60%
Do 21.05.2015	1.073	4.040	3,77	1,274	1,269	1,249	1,294	0,045	3,60%
Fr 22.05.2015	1.155	3.949	3,42	1,280	1,279	1,259	1,299	0,040	3,18%
Sa 23.05.2015	723	1.344	1,86	1,259	1,258	1,244	1,270	0,026	2,09%

Spritpreisdatenbank – Report

Berichtszeitraum 1. April 2015 - 30. Juni 2015



1.5. Entwicklung der Kennzahlen in Österreich für "Super"

SUPER	Anzahl der Tankstellen	Anzahl der Änderungen (Häufigkeit)	Durchschn. Häufigkeit	Preise in €/Lit.				Preisband	
				Mittelwert	Median	1. Quartil	3. Quartil	€/Liter	in %
So 24.05.2015	494	909	1,84	1,249	1,247	1,237	1,259	0,022	1,78%
Mo 25.05.2015	441	788	1,79	1,239	1,235	1,228	1,248	0,020	1,63%
Di 26.05.2015	1.113	3.917	3,52	1,273	1,273	1,249	1,294	0,045	3,60%
Mi 27.05.2015	1.116	3.958	3,55	1,278	1,274	1,254	1,299	0,045	3,59%
Do 28.05.2015	1.061	3.764	3,55	1,278	1,274	1,254	1,299	0,045	3,59%
Fr 29.05.2015	1.082	3.892	3,60	1,277	1,274	1,256	1,297	0,041	3,26%
Sa 30.05.2015	693	1.326	1,91	1,258	1,256	1,241	1,269	0,028	2,26%
So 31.05.2015	470	920	1,96	1,247	1,241	1,231	1,258	0,027	2,19%
Mo 01.06.2015	1.102	3.464	3,14	1,276	1,274	1,254	1,294	0,040	3,19%
Di 02.06.2015	1.153	3.970	3,44	1,283	1,279	1,255	1,304	0,049	3,90%
Mi 03.06.2015	1.131	3.652	3,23	1,283	1,279	1,263	1,299	0,036	2,85%
Do 04.06.2015	576	1.119	1,94	1,261	1,259	1,248	1,274	0,026	2,08%
Fr 05.06.2015	1.104	3.824	3,46	1,281	1,279	1,259	1,299	0,040	3,18%
Sa 06.06.2015	670	1.176	1,76	1,259	1,259	1,243	1,274	0,031	2,49%
So 07.06.2015	460	785	1,71	1,251	1,249	1,235	1,264	0,029	2,35%
Mo 08.06.2015	1.099	3.692	3,36	1,279	1,279	1,259	1,299	0,040	3,18%
Di 09.06.2015	1.078	3.917	3,63	1,283	1,279	1,263	1,299	0,036	2,85%
Mi 10.06.2015	1.102	3.781	3,43	1,290	1,289	1,269	1,309	0,040	3,15%
Do 11.06.2015	1.148	4.050	3,53	1,296	1,294	1,274	1,319	0,045	3,53%
Fr 12.06.2015	1.146	3.285	2,87	1,299	1,296	1,279	1,319	0,040	3,13%
Sa 13.06.2015	760	1.438	1,89	1,283	1,279	1,266	1,299	0,033	2,61%
So 14.06.2015	437	901	2,06	1,273	1,268	1,254	1,289	0,035	2,79%
Mo 15.06.2015	1.107	4.019	3,63	1,292	1,289	1,269	1,314	0,045	3,55%
Di 16.06.2015	1.110	3.985	3,59	1,296	1,293	1,274	1,318	0,044	3,45%
Mi 17.06.2015	1.073	3.971	3,70	1,297	1,294	1,277	1,319	0,042	3,29%
Do 18.06.2015	1.100	3.926	3,57	1,300	1,299	1,279	1,319	0,040	3,13%
Fr 19.06.2015	1.087	3.801	3,50	1,298	1,294	1,279	1,319	0,040	3,13%
Sa 20.06.2015	654	1.331	2,04	1,275	1,273	1,260	1,289	0,029	2,30%
So 21.06.2015	452	944	2,09	1,262	1,258	1,248	1,277	0,029	2,32%
Mo 22.06.2015	1.114	4.051	3,64	1,284	1,279	1,259	1,299	0,040	3,18%
Di 23.06.2015	1.110	4.039	3,64	1,284	1,279	1,264	1,299	0,035	2,77%
Mi 24.06.2015	1.132	4.141	3,66	1,285	1,279	1,262	1,299	0,037	2,93%
Do 25.06.2015	1.065	4.194	3,94	1,285	1,284	1,264	1,299	0,035	2,77%
Fr 26.06.2015	1.096	3.980	3,63	1,286	1,284	1,267	1,304	0,037	2,92%
Sa 27.06.2015	709	1.349	1,90	1,266	1,266	1,249	1,279	0,030	2,40%
So 28.06.2015	449	900	2,00	1,255	1,254	1,239	1,269	0,030	2,42%
Mo 29.06.2015	1.089	4.075	3,74	1,280	1,279	1,259	1,299	0,040	3,18%
Di 30.06.2015	1.059	3.884	3,67	1,284	1,279	1,264	1,299	0,035	2,77%

Spritpreisdatenbank – Report

Berichtszeitraum 1. April 2015 - 30. Juni 2015



1.6. Entwicklung der Spritpreise in Österreich

Entwicklung Median für "Diesel" und "Super" Preise in Österreich

Zeitraum: April - Juni 2015

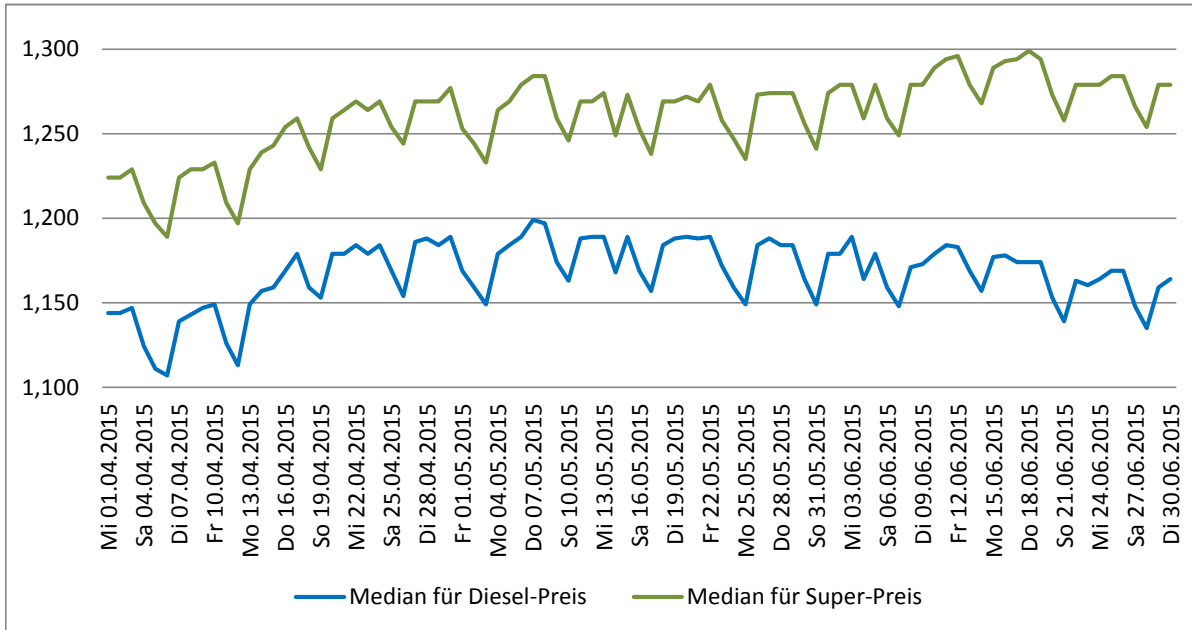

1.7. Entwicklung der Häufigkeit der Preisänderungen in Österreich

Entwicklung der Häufigkeit der Preisänderungen für "Diesel" und "Super" Preis

Zeitraum: April - Juni 2015

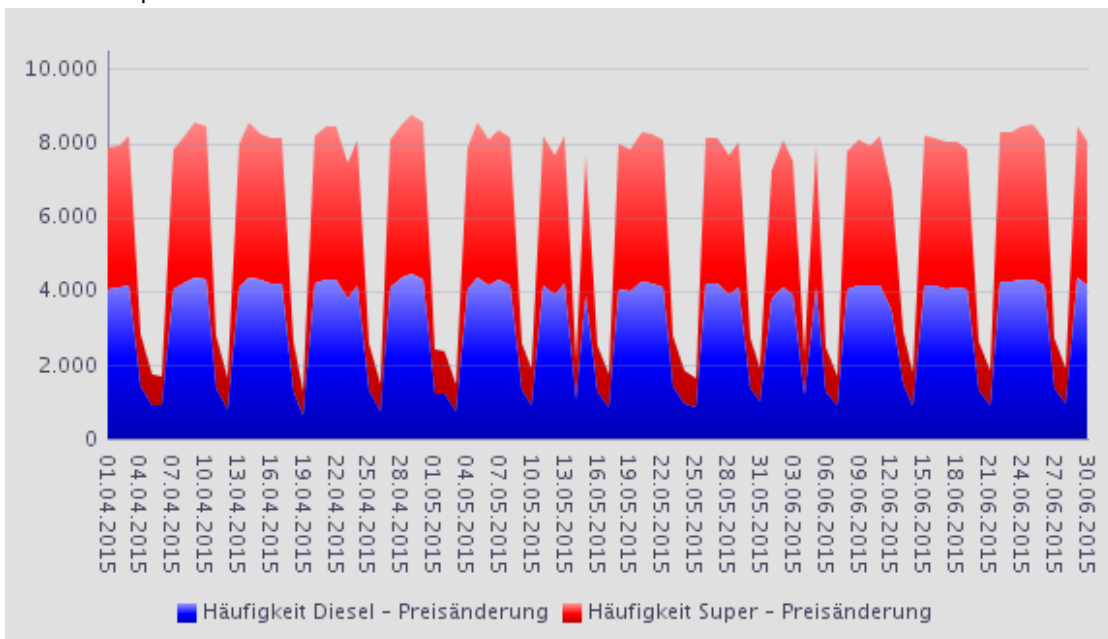

Spritpreisdatenbank – Report

Berichtszeitraum 1. April 2015 - 30. Juni 2015



E-CONTROL

2.1. Entwicklung der Häufigkeit der Preisänderungen nach Bundesländern und aller Bundesländer zusammen für "Diesel"

DIESEL	Burgenland	Kärnten	Niederösterreich	Oberösterreich	Salzburg	Steiermark	Tirol	Vorarlberg	Wien	Gesamt
Mi 01.04.2015	95	300	904	846	267	637	537	164	319	4.069
Do 02.04.2015	86	296	945	893	247	661	499	164	305	4.096
Fr 03.04.2015	79	314	946	947	261	654	483	136	326	4.146
Sa 04.04.2015	9	74	323	460	81	151	170	49	111	1.428
So 05.04.2015	9	74	195	257	69	90	102	31	64	891
Mo 06.04.2015	5	73	214	246	39	126	104	41	53	901
Di 07.04.2015	86	318	893	881	229	671	460	158	339	4.035
Mi 08.04.2015	70	311	992	879	257	702	492	177	325	4.205
Do 09.04.2015	97	323	1.026	936	248	713	494	158	368	4.363
Fr 10.04.2015	86	322	965	938	285	719	501	163	344	4.323
Sa 11.04.2015	16	113	303	336	88	180	179	57	112	1.384
So 12.04.2015	4	70	191	186	60	113	96	53	49	822
Mo 13.04.2015	100	338	955	910	224	656	465	157	316	4.121
Di 14.04.2015	99	313	1.013	974	259	689	485	167	364	4.363
Mi 15.04.2015	98	323	1.044	931	254	670	472	157	347	4.296
Do 16.04.2015	84	272	994	927	236	656	490	168	356	4.183
Fr 17.04.2015	108	327	996	903	240	655	505	135	331	4.200
Sa 18.04.2015	12	97	278	277	92	186	184	62	106	1.294
So 19.04.2015	6	44	173	174	38	67	63	33	39	637
Mo 20.04.2015	98	323	999	936	219	688	449	158	340	4.210
Di 21.04.2015	97	323	1.021	976	272	711	443	145	319	4.307
Mi 22.04.2015	104	354	1.003	888	257	715	482	163	342	4.308
Do 23.04.2015	83	285	841	778	252	680	443	133	304	3.799
Fr 24.04.2015	92	321	1.013	869	251	671	479	154	328	4.178
Sa 25.04.2015	10	109	291	289	95	156	207	42	116	1.315
So 26.04.2015	10	59	190	214	43	60	93	34	61	764
Mo 27.04.2015	96	301	968	857	244	651	468	186	337	4.108
Di 28.04.2015	102	356	990	955	264	692	521	163	332	4.375
Mi 29.04.2015	115	334	1.020	965	276	746	467	171	366	4.460
Do 30.04.2015	94	329	1.023	938	269	676	496	166	343	4.334
Fr 01.05.2015	12	100	288	279	85	160	138	44	91	1.197
Sa 02.05.2015	17	97	272	259	95	136	187	61	79	1.203
So 03.05.2015	8	87	190	179	64	57	105	23	48	761
Mo 04.05.2015	90	331	972	776	261	687	366	157	386	4.026
Di 05.05.2015	105	331	1.072	905	273	646	486	180	379	4.377
Mi 06.05.2015	98	310	942	966	253	692	456	146	308	4.171
Do 07.05.2015	119	349	983	971	255	679	450	164	342	4.312
Fr 08.05.2015	86	325	971	940	259	629	468	152	335	4.165
Sa 09.05.2015	14	103	319	336	111	130	179	48	86	1.326
So 10.05.2015	12	93	244	267	69	63	91	45	38	922
Mo 11.05.2015	96	319	915	952	239	617	509	162	338	4.147
Di 12.05.2015	78	299	903	866	251	593	450	159	321	3.920
Mi 13.05.2015	80	319	992	938	283	629	488	157	338	4.224
Do 14.05.2015	12	124	242	267	66	139	92	47	83	1.072
Fr 15.05.2015	78	325	883	834	261	593	465	137	300	3.876
Sa 16.05.2015	16	110	259	291	88	187	166	46	109	1.272
So 17.05.2015	8	73	197	226	59	112	114	27	60	876
Mo 18.05.2015	95	329	941	849	234	678	435	137	332	4.030
Di 19.05.2015	87	322	924	811	269	650	450	155	342	4.010
Mi 20.05.2015	85	323	972	922	271	649	479	169	368	4.238
Do 21.05.2015	98	333	957	898	287	702	443	140	343	4.201
Fr 22.05.2015	63	335	967	943	273	632	443	144	318	4.118
Sa 23.05.2015	26	148	267	378	101	182	159	69	101	1.431
So 24.05.2015	9	91	198	233	69	93	134	52	65	944
Mo 25.05.2015	5	108	172	220	55	103	90	39	50	842
Di 26.05.2015	96	353	954	862	266	655	509	168	351	4.214
Mi 27.05.2015	87	339	972	853	278	684	508	154	320	4.195
Do 28.05.2015	76	302	908	779	254	654	434	158	321	3.886
Fr 29.05.2015	85	327	957	883	262	721	440	156	298	4.129
Sa 30.05.2015	7	130	302	373	83	151	187	53	107	1.393



2.1. Entwicklung der Häufigkeit der Preisänderungen nach Bundesländern und aller Bundesländer zusammen für "Diesel"

DIESEL	Burgenland	Kärnten	Niederösterreich	Oberösterreich	Salzburg	Steiermark	Tirol	Vorarlberg	Wien	Gesamt
So 31.05.2015	6	101	211	314	51	83	140	42	50	998
Mo 01.06.2015	90	323	822	804	232	605	449	149	304	3.778
Di 02.06.2015	87	309	922	876	267	638	492	184	333	4.108
Mi 03.06.2015	82	295	891	829	240	636	421	174	312	3.880
Do 04.06.2015	20	94	265	279	79	164	111	45	96	1.153
Fr 05.06.2015	100	322	921	914	243	628	444	163	354	4.089
Sa 06.06.2015	23	104	291	326	86	168	133	57	106	1.294
So 07.06.2015	6	79	231	195	81	86	108	38	79	903
Mo 08.06.2015	93	312	945	890	263	625	463	164	310	4.065
Di 09.06.2015	112	316	936	911	270	694	438	140	348	4.165
Mi 10.06.2015	76	315	1.040	834	283	679	449	157	320	4.153
Do 11.06.2015	66	317	948	902	251	673	469	165	347	4.138
Fr 12.06.2015	73	267	798	839	194	592	357	114	265	3.499
Sa 13.06.2015	22	138	346	300	93	245	184	48	107	1.483
So 14.06.2015	10	85	201	231	75	94	115	48	50	909
Mo 15.06.2015	87	315	973	939	252	639	426	170	364	4.165
Di 16.06.2015	79	324	1.031	865	247	658	463	160	341	4.168
Mi 17.06.2015	98	324	987	894	238	676	392	142	317	4.068
Do 18.06.2015	101	340	975	917	250	653	407	143	343	4.129
Fr 19.06.2015	94	328	958	880	243	629	419	146	337	4.034
Sa 20.06.2015	19	133	284	357	93	163	122	47	95	1.313
So 21.06.2015	8	81	216	232	92	86	100	35	59	909
Mo 22.06.2015	103	338	1.012	943	305	602	487	154	322	4.266
Di 23.06.2015	91	291	982	973	310	676	467	145	337	4.272
Mi 24.06.2015	98	321	1.052	1.006	268	658	429	154	346	4.332
Do 25.06.2015	92	355	1.005	1.010	284	675	435	132	336	4.324
Fr 26.06.2015	85	315	979	949	274	668	395	134	333	4.132
Sa 27.06.2015	20	96	293	346	101	217	143	42	118	1.376
So 28.06.2015	7	75	230	256	77	142	112	39	39	977
Mo 29.06.2015	100	343	1.058	937	297	714	462	151	311	4.373
Di 30.06.2015	86	335	956	911	267	685	411	153	336	4.140

2.2. Entwicklung der Häufigkeit der Preisänderungen für "Diesel" Preise

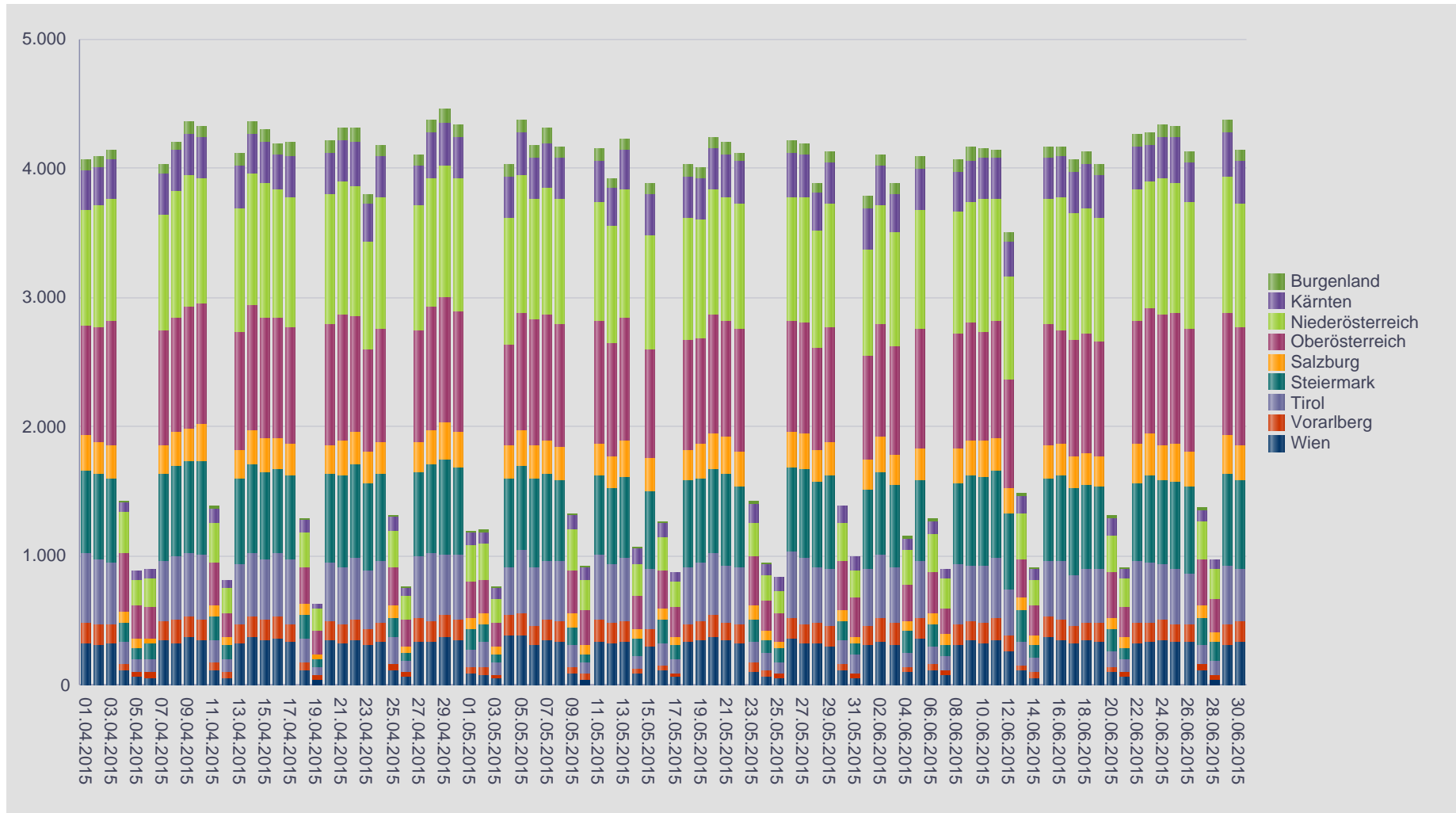

2.3. Entwicklung der Häufigkeit der Preisänderungen für "Diesel" Preise nach Bundesländern

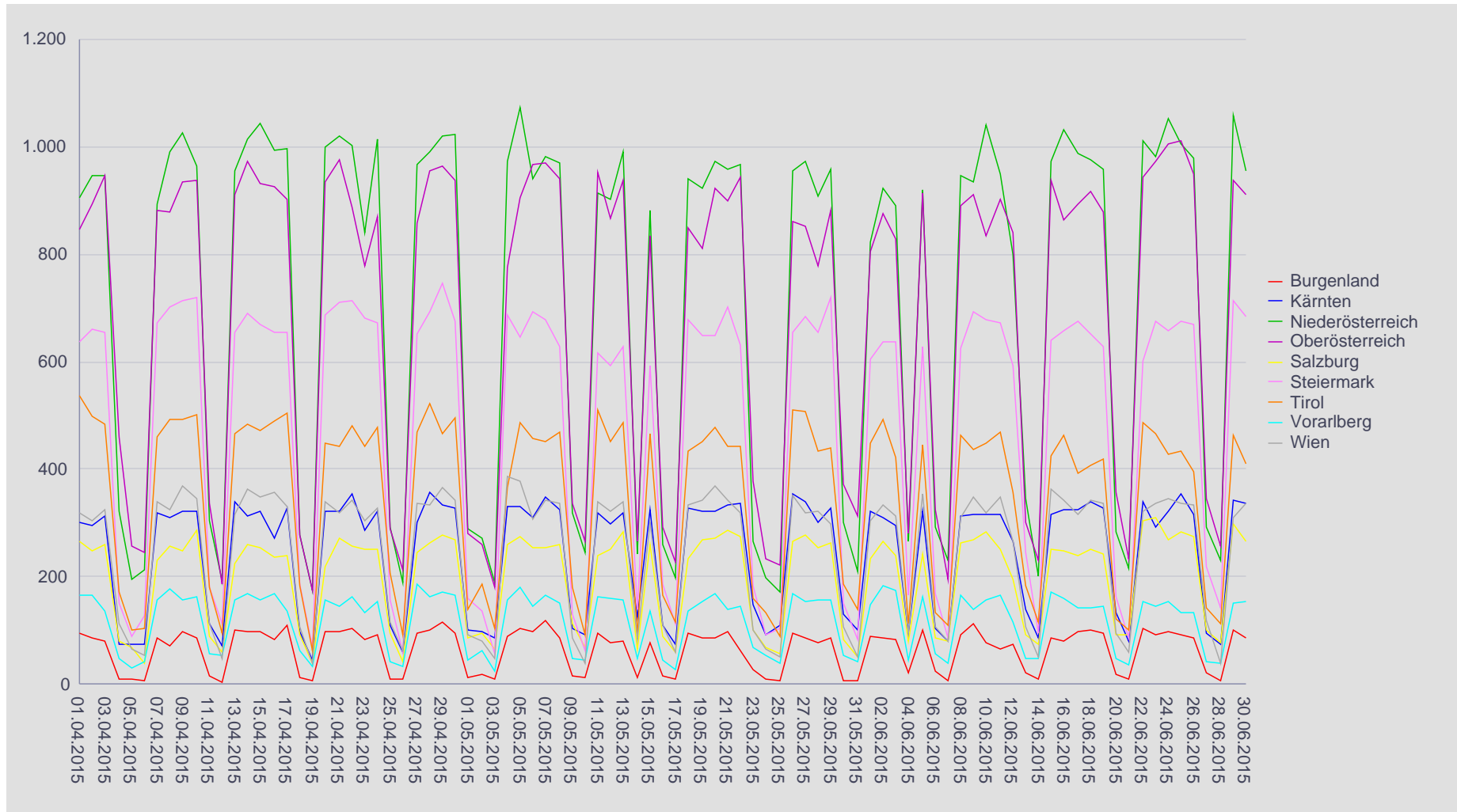

2.4. Entwicklung der Häufigkeit der Preisänderungen nach Bundesländern und aller Bundesländer zusammen für "Super"

SUPER	Burgenland	Kärnten	Niederösterreich	Oberösterreich	Salzburg	Steiermark	Tirol	Vorarlberg	Wien	Gesamt
Mi 01.04.2015	74	318	799	798	248	592	494	153	308	3.784
Do 02.04.2015	84	286	864	879	227	589	461	146	308	3.844
Fr 03.04.2015	73	309	911	944	243	617	500	127	343	4.067
Sa 04.04.2015	8	85	299	431	84	153	175	48	117	1.400
So 05.04.2015	11	72	153	275	80	78	91	27	53	840
Mo 06.04.2015	4	75	181	228	56	99	84	34	50	811
Di 07.04.2015	84	312	813	842	211	592	462	146	327	3.789
Mi 08.04.2015	69	304	886	867	247	625	474	158	322	3.952
Do 09.04.2015	86	323	931	947	259	645	496	163	360	4.210
Fr 10.04.2015	82	316	879	933	277	646	496	158	360	4.147
Sa 11.04.2015	12	119	314	333	88	171	180	56	112	1.385
So 12.04.2015	5	74	199	217	57	111	83	41	42	829
Mo 13.04.2015	90	325	826	913	217	593	426	153	327	3.870
Di 14.04.2015	89	312	931	936	250	657	504	164	356	4.199
Mi 15.04.2015	97	304	921	866	246	616	433	147	341	3.971
Do 16.04.2015	80	270	924	865	229	601	473	169	359	3.970
Fr 17.04.2015	77	330	880	899	216	609	484	147	311	3.953
Sa 18.04.2015	12	91	298	292	86	196	184	58	110	1.327
So 19.04.2015	6	48	191	143	36	75	64	27	35	625
Mo 20.04.2015	90	320	897	895	212	629	455	145	333	3.976
Di 21.04.2015	98	317	933	979	254	659	442	140	309	4.131
Mi 22.04.2015	105	352	926	894	257	656	466	152	341	4.149
Do 23.04.2015	85	274	759	775	245	628	420	126	321	3.633
Fr 24.04.2015	83	313	890	893	233	605	455	148	312	3.932
Sa 25.04.2015	13	86	295	346	79	156	162	41	107	1.285
So 26.04.2015	13	54	172	207	53	52	84	31	47	713
Mo 27.04.2015	91	301	875	881	243	595	456	177	334	3.953
Di 28.04.2015	97	344	926	912	247	657	462	155	344	4.144
Mi 29.04.2015	98	352	962	952	250	688	483	162	353	4.300
Do 30.04.2015	95	326	953	966	254	623	504	161	345	4.227
Fr 01.05.2015	9	94	291	284	90	169	136	45	98	1.216
Sa 02.05.2015	15	94	272	282	76	124	176	62	79	1.180
So 03.05.2015	7	80	186	183	65	60	83	29	42	735
Mo 04.05.2015	85	326	899	779	239	637	360	141	360	3.826
Di 05.05.2015	98	335	956	884	258	623	462	172	380	4.168
Mi 06.05.2015	98	315	843	930	253	629	429	138	299	3.934
Do 07.05.2015	106	342	915	892	234	624	450	157	337	4.057
Fr 08.05.2015	81	314	911	925	263	576	447	135	313	3.965
Sa 09.05.2015	10	99	287	341	113	140	143	43	86	1.262
So 10.05.2015	6	89	220	302	75	92	97	34	43	958
Mo 11.05.2015	90	310	877	979	242	594	494	145	329	4.060
Di 12.05.2015	67	280	866	807	226	588	458	162	313	3.767
Mi 13.05.2015	77	308	864	917	262	584	460	147	328	3.947
Do 14.05.2015	10	127	252	252	55	140	76	38	84	1.034
Fr 15.05.2015	79	317	859	833	253	550	454	135	307	3.787
Sa 16.05.2015	8	115	255	298	93	176	149	39	114	1.247
So 17.05.2015	5	72	199	253	56	97	97	26	50	855
Mo 18.05.2015	89	325	908	841	246	615	441	142	324	3.931
Di 19.05.2015	80	322	843	790	238	602	445	145	339	3.804
Mi 20.05.2015	80	319	907	899	253	602	460	164	350	4.034
Do 21.05.2015	89	329	906	875	263	650	445	134	349	4.040
Fr 22.05.2015	71	319	888	905	256	587	463	131	329	3.949
Sa 23.05.2015	20	140	278	351	88	164	130	68	105	1.344
So 24.05.2015	8	94	179	225	75	103	114	48	63	909
Mo 25.05.2015	3	95	153	226	61	86	77	37	50	788
Di 26.05.2015	97	327	868	845	255	578	463	153	331	3.917
Mi 27.05.2015	87	300	873	863	277	629	452	145	332	3.958
Do 28.05.2015	70	293	837	800	240	611	431	153	329	3.764
Fr 29.05.2015	81	317	864	864	266	642	418	141	299	3.892
Sa 30.05.2015	10	120	305	332	73	140	186	55	105	1.326

2.4. Entwicklung der Häufigkeit der Preisänderungen nach Bundesländern und aller Bundesländer zusammen für "Super"

SUPER	Burgenland	Kärnten	Niederösterreich	Oberösterreich	Salzburg	Steiermark	Tirol	Vorarlberg	Wien	Gesamt
So 31.05.2015	6	104	199	272	51	62	137	39	50	920
Mo 01.06.2015	79	315	762	741	205	513	425	137	287	3.464
Di 02.06.2015	90	316	862	833	268	587	513	162	339	3.970
Mi 03.06.2015	83	300	808	750	213	580	442	162	314	3.652
Do 04.06.2015	16	91	254	306	85	145	100	46	76	1.119
Fr 05.06.2015	81	296	832	892	215	573	445	155	335	3.824
Sa 06.06.2015	13	105	271	293	84	146	134	48	82	1.176
So 07.06.2015	5	73	184	196	66	57	96	43	65	785
Mo 08.06.2015	74	314	831	830	238	543	378	164	320	3.692
Di 09.06.2015	82	313	850	897	235	629	437	142	332	3.917
Mi 10.06.2015	77	304	835	826	255	578	434	149	323	3.781
Do 11.06.2015	62	302	897	931	248	619	440	172	379	4.050
Fr 12.06.2015	78	250	679	808	199	525	354	122	270	3.285
Sa 13.06.2015	23	125	332	341	107	193	164	44	109	1.438
So 14.06.2015	11	66	197	249	80	72	127	40	59	901
Mo 15.06.2015	77	312	852	959	241	601	458	144	375	4.019
Di 16.06.2015	74	319	868	895	244	617	471	161	336	3.985
Mi 17.06.2015	93	326	891	876	256	615	433	167	314	3.971
Do 18.06.2015	81	318	917	881	239	569	427	156	338	3.926
Fr 19.06.2015	85	306	832	846	246	593	418	145	330	3.801
Sa 20.06.2015	18	111	310	381	79	165	118	51	98	1.331
So 21.06.2015	9	76	225	279	82	81	95	36	61	944
Mo 22.06.2015	88	337	887	967	284	551	466	149	322	4.051
Di 23.06.2015	92	291	875	952	298	588	451	155	337	4.039
Mi 24.06.2015	93	319	917	997	248	637	425	151	354	4.141
Do 25.06.2015	80	348	919	1.008	271	640	439	139	350	4.194
Fr 26.06.2015	78	317	881	955	252	617	402	143	335	3.980
Sa 27.06.2015	19	111	264	356	88	182	174	32	123	1.349
So 28.06.2015	6	77	187	285	72	108	89	35	41	900
Mo 29.06.2015	93	322	905	958	265	644	425	152	311	4.075
Di 30.06.2015	77	335	881	829	246	610	416	149	341	3.884

2.5. Entwicklung der Häufigkeit der Preisänderungen für "Super" Preise



2.6. Entwicklung der Häufigkeit für "Super" Preise nach Bundesländern



3.1. Entwicklung der Mittelwerte der Dieselpreise nach Bundesländern und aller Bundesländer zusammen

DIESEL	Burgenland	Kärnten	Niederösterreich	Oberösterreich	Salzburg	Steiermark	Tirol	Vorarlberg	Wien	Gesamt
Mi 01.04.2015	1,147	1,164	1,145	1,134	1,135	1,137	1,172	1,179	1,156	1,148
Do 02.04.2015	1,145	1,166	1,144	1,132	1,141	1,136	1,177	1,182	1,153	1,148
Fr 03.04.2015	1,149	1,171	1,145	1,137	1,144	1,139	1,179	1,180	1,156	1,150
Sa 04.04.2015	1,142	1,157	1,124	1,114	1,119	1,120	1,151	1,161	1,136	1,127
So 05.04.2015	1,127	1,138	1,114	1,099	1,113	1,116	1,140	1,144	1,123	1,117
Mo 06.04.2015	1,121	1,138	1,109	1,093	1,101	1,110	1,129	1,141	1,106	1,110
Di 07.04.2015	1,154	1,159	1,140	1,125	1,137	1,133	1,172	1,170	1,145	1,142
Mi 08.04.2015	1,153	1,163	1,144	1,134	1,143	1,133	1,176	1,166	1,160	1,147
Do 09.04.2015	1,153	1,160	1,145	1,140	1,146	1,132	1,177	1,167	1,157	1,149
Fr 10.04.2015	1,155	1,165	1,145	1,141	1,147	1,134	1,171	1,165	1,159	1,149
Sa 11.04.2015	1,134	1,145	1,124	1,120	1,127	1,116	1,141	1,149	1,131	1,128
So 12.04.2015	1,120	1,132	1,112	1,107	1,108	1,107	1,131	1,142	1,118	1,116
Mo 13.04.2015	1,155	1,161	1,144	1,138	1,147	1,137	1,169	1,171	1,157	1,148
Di 14.04.2015	1,157	1,175	1,154	1,146	1,163	1,146	1,184	1,188	1,165	1,159
Mi 15.04.2015	1,163	1,181	1,160	1,148	1,170	1,152	1,194	1,196	1,171	1,164
Do 16.04.2015	1,170	1,193	1,169	1,164	1,178	1,160	1,205	1,211	1,182	1,176
Fr 17.04.2015	1,178	1,186	1,174	1,172	1,191	1,168	1,209	1,214	1,187	1,181
Sa 18.04.2015	1,169	1,162	1,156	1,155	1,171	1,152	1,170	1,197	1,167	1,162
So 19.04.2015	1,158	1,153	1,146	1,145	1,165	1,142	1,163	1,184	1,155	1,151
Mo 20.04.2015	1,180	1,180	1,176	1,174	1,192	1,165	1,200	1,208	1,187	1,180
Di 21.04.2015	1,187	1,177	1,180	1,178	1,194	1,166	1,209	1,216	1,189	1,183
Mi 22.04.2015	1,188	1,184	1,183	1,178	1,198	1,166	1,215	1,216	1,199	1,187
Do 23.04.2015	1,189	1,184	1,177	1,173	1,197	1,161	1,217	1,217	1,195	1,183
Fr 24.04.2015	1,187	1,190	1,181	1,176	1,202	1,171	1,218	1,221	1,201	1,188
Sa 25.04.2015	1,174	1,169	1,168	1,162	1,179	1,153	1,192	1,198	1,174	1,171
So 26.04.2015	1,171	1,154	1,154	1,149	1,169	1,147	1,174	1,191	1,156	1,157
Mo 27.04.2015	1,194	1,188	1,185	1,176	1,197	1,172	1,217	1,211	1,197	1,188
Di 28.04.2015	1,193	1,196	1,186	1,178	1,205	1,174	1,220	1,207	1,201	1,190
Mi 29.04.2015	1,192	1,197	1,186	1,174	1,204	1,169	1,219	1,211	1,200	1,188
Do 30.04.2015	1,193	1,202	1,188	1,178	1,203	1,175	1,222	1,214	1,203	1,192
Fr 01.05.2015	1,170	1,180	1,167	1,154	1,179	1,153	1,193	1,186	1,181	1,169
Sa 02.05.2015	1,167	1,174	1,157	1,149	1,166	1,151	1,181	1,179	1,168	1,162
So 03.05.2015	1,160	1,161	1,146	1,141	1,155	1,146	1,173	1,168	1,157	1,153
Mo 04.05.2015	1,192	1,188	1,178	1,174	1,181	1,170	1,198	1,200	1,184	1,180
Di 05.05.2015	1,192	1,193	1,182	1,182	1,183	1,173	1,207	1,208	1,178	1,185
Mi 06.05.2015	1,196	1,204	1,190	1,190	1,195	1,179	1,214	1,222	1,187	1,193
Do 07.05.2015	1,201	1,204	1,197	1,192	1,203	1,186	1,225	1,229	1,207	1,200
Fr 08.05.2015	1,205	1,206	1,198	1,192	1,198	1,185	1,231	1,232	1,209	1,201
Sa 09.05.2015	1,187	1,183	1,173	1,165	1,168	1,165	1,199	1,209	1,178	1,176
So 10.05.2015	1,179	1,179	1,165	1,151	1,156	1,166	1,184	1,196	1,171	1,166
Mo 11.05.2015	1,202	1,194	1,185	1,169	1,186	1,180	1,216	1,221	1,197	1,188
Di 12.05.2015	1,205	1,198	1,190	1,167	1,189	1,179	1,218	1,225	1,201	1,190
Mi 13.05.2015	1,207	1,199	1,194	1,171	1,185	1,182	1,223	1,221	1,204	1,192
Do 14.05.2015	1,180	1,170	1,171	1,148	1,163	1,162	1,183	1,199	1,184	1,167
Fr 15.05.2015	1,202	1,192	1,190	1,170	1,188	1,182	1,216	1,216	1,210	1,190
Sa 16.05.2015	1,182	1,177	1,172	1,149	1,157	1,164	1,191	1,184	1,192	1,170
So 17.05.2015	1,179	1,167	1,161	1,138	1,151	1,160	1,178	1,163	1,171	1,158

Mo 18.05.2015	1,198	1,194	1,187	1,169	1,188	1,178	1,212	1,205	1,203	1,187
Di 19.05.2015	1,195	1,199	1,188	1,172	1,191	1,178	1,221	1,216	1,204	1,190
Mi 20.05.2015	1,192	1,199	1,190	1,172	1,196	1,177	1,224	1,218	1,197	1,191
Do 21.05.2015	1,194	1,194	1,189	1,173	1,190	1,174	1,224	1,219	1,198	1,189
Fr 22.05.2015	1,205	1,198	1,192	1,182	1,195	1,181	1,227	1,219	1,202	1,194
Sa 23.05.2015	1,190	1,180	1,171	1,164	1,179	1,164	1,195	1,186	1,175	1,174
So 24.05.2015	1,173	1,169	1,160	1,153	1,165	1,163	1,185	1,169	1,163	1,164
Mo 25.05.2015	1,156	1,157	1,149	1,143	1,151	1,158	1,177	1,168	1,147	1,154
Di 26.05.2015	1,191	1,189	1,184	1,171	1,186	1,180	1,212	1,207	1,188	1,186
Mi 27.05.2015	1,195	1,194	1,189	1,173	1,184	1,179	1,219	1,222	1,194	1,190
Do 28.05.2015	1,197	1,197	1,187	1,171	1,186	1,175	1,225	1,216	1,195	1,189
Fr 29.05.2015	1,196	1,194	1,186	1,173	1,184	1,170	1,226	1,218	1,194	1,187
Sa 30.05.2015	1,173	1,177	1,165	1,152	1,160	1,148	1,197	1,190	1,173	1,166
So 31.05.2015	1,145	1,163	1,154	1,139	1,149	1,141	1,181	1,183	1,154	1,154
Mo 01.06.2015	1,192	1,187	1,182	1,166	1,180	1,170	1,211	1,212	1,183	1,182
Di 02.06.2015	1,190	1,188	1,185	1,169	1,178	1,176	1,213	1,207	1,195	1,185
Mi 03.06.2015	1,193	1,189	1,185	1,180	1,180	1,177	1,212	1,206	1,193	1,187
Do 04.06.2015	1,166	1,173	1,162	1,159	1,146	1,159	1,181	1,187	1,165	1,164
Fr 05.06.2015	1,187	1,189	1,180	1,173	1,177	1,172	1,209	1,206	1,189	1,183
Sa 06.06.2015	1,166	1,174	1,162	1,143	1,150	1,155	1,178	1,186	1,161	1,159
So 07.06.2015	1,150	1,167	1,150	1,136	1,135	1,152	1,161	1,178	1,150	1,150
Mo 08.06.2015	1,182	1,184	1,174	1,158	1,170	1,165	1,197	1,208	1,181	1,174
Di 09.06.2015	1,180	1,181	1,176	1,159	1,178	1,163	1,202	1,214	1,185	1,175
Mi 10.06.2015	1,182	1,186	1,177	1,167	1,185	1,165	1,211	1,215	1,188	1,180
Do 11.06.2015	1,189	1,186	1,184	1,174	1,194	1,168	1,218	1,218	1,189	1,186
Fr 12.06.2015	1,187	1,187	1,181	1,173	1,200	1,169	1,221	1,223	1,194	1,185
Sa 13.06.2015	1,169	1,176	1,166	1,161	1,179	1,153	1,190	1,202	1,166	1,169
So 14.06.2015	1,152	1,167	1,151	1,152	1,163	1,146	1,174	1,180	1,152	1,158
Mo 15.06.2015	1,178	1,178	1,173	1,170	1,186	1,165	1,202	1,204	1,177	1,177
Di 16.06.2015	1,183	1,182	1,173	1,172	1,191	1,165	1,204	1,214	1,180	1,179
Mi 17.06.2015	1,181	1,181	1,171	1,172	1,191	1,160	1,209	1,212	1,174	1,177
Do 18.06.2015	1,178	1,181	1,172	1,174	1,189	1,160	1,209	1,211	1,177	1,178
Fr 19.06.2015	1,183	1,179	1,172	1,167	1,193	1,161	1,206	1,211	1,179	1,177
Sa 20.06.2015	1,167	1,156	1,154	1,139	1,169	1,145	1,174	1,184	1,150	1,153
So 21.06.2015	1,149	1,145	1,141	1,124	1,159	1,143	1,164	1,174	1,132	1,142
Mo 22.06.2015	1,168	1,168	1,162	1,148	1,176	1,155	1,192	1,197	1,167	1,165
Di 23.06.2015	1,157	1,175	1,163	1,149	1,169	1,153	1,192	1,197	1,172	1,165
Mi 24.06.2015	1,167	1,179	1,167	1,153	1,175	1,155	1,198	1,206	1,174	1,169
Do 25.06.2015	1,172	1,179	1,169	1,157	1,179	1,158	1,202	1,208	1,177	1,171
Fr 26.06.2015	1,176	1,181	1,166	1,156	1,184	1,157	1,200	1,206	1,173	1,170
Sa 27.06.2015	1,155	1,168	1,144	1,136	1,157	1,144	1,171	1,186	1,147	1,149
So 28.06.2015	1,153	1,163	1,134	1,123	1,143	1,139	1,163	1,178	1,128	1,140
Mo 29.06.2015	1,171	1,178	1,155	1,146	1,168	1,155	1,193	1,199	1,170	1,163
Di 30.06.2015	1,166	1,166	1,162	1,152	1,174	1,157	1,197	1,199	1,170	1,166

3.2. Entwicklung Mittelwert für "Diesel" Preise

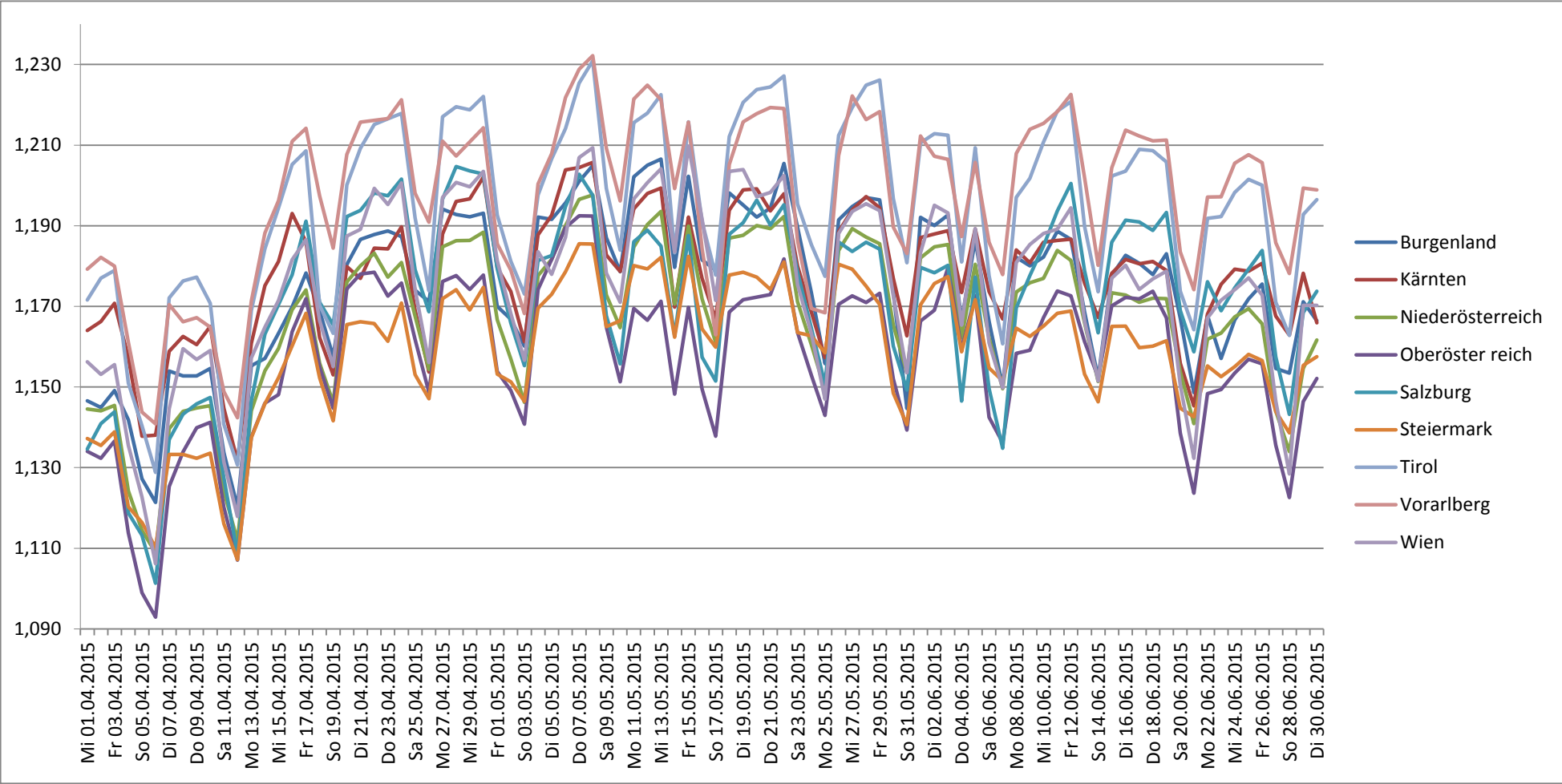

3.3. Entwicklung der Mittelwerte der "Super" Preise nach Bundesländern und aller Bundesländer zusammen

SUPER	Burgenland	Kärnten	Niederösterreich	Oberösterreich	Salzburg	Steiermark	Tirol	Vorarlberg	Wien	Gesamt
Mi 01.04.2015	1,227	1,240	1,224	1,214	1,229	1,218	1,249	1,263	1,241	1,229
Do 02.04.2015	1,225	1,240	1,224	1,215	1,232	1,219	1,253	1,267	1,240	1,229
Fr 03.04.2015	1,238	1,242	1,227	1,224	1,239	1,222	1,255	1,262	1,249	1,234
Sa 04.04.2015	1,227	1,226	1,207	1,203	1,213	1,202	1,223	1,245	1,223	1,211
So 05.04.2015	1,206	1,209	1,198	1,190	1,202	1,200	1,214	1,233	1,212	1,201
Mo 06.04.2015	1,200	1,208	1,188	1,183	1,191	1,194	1,207	1,226	1,197	1,194
Di 07.04.2015	1,235	1,230	1,221	1,213	1,227	1,216	1,247	1,254	1,233	1,226
Mi 08.04.2015	1,235	1,235	1,228	1,222	1,234	1,220	1,252	1,254	1,248	1,232
Do 09.04.2015	1,234	1,233	1,227	1,228	1,233	1,221	1,252	1,252	1,247	1,233
Fr 10.04.2015	1,238	1,239	1,230	1,230	1,233	1,221	1,248	1,251	1,250	1,234
Sa 11.04.2015	1,216	1,217	1,209	1,208	1,215	1,202	1,217	1,235	1,222	1,212
So 12.04.2015	1,204	1,199	1,196	1,194	1,198	1,194	1,207	1,229	1,207	1,199
Mo 13.04.2015	1,236	1,233	1,228	1,222	1,233	1,224	1,248	1,256	1,241	1,231
Di 14.04.2015	1,237	1,248	1,236	1,230	1,252	1,228	1,261	1,268	1,248	1,241
Mi 15.04.2015	1,240	1,252	1,238	1,231	1,256	1,235	1,273	1,273	1,248	1,244
Do 16.04.2015	1,251	1,263	1,250	1,248	1,264	1,242	1,282	1,289	1,262	1,257
Fr 17.04.2015	1,263	1,265	1,255	1,256	1,272	1,249	1,282	1,289	1,266	1,262
Sa 18.04.2015	1,252	1,255	1,238	1,235	1,253	1,232	1,248	1,275	1,246	1,242
So 19.04.2015	1,231	1,253	1,226	1,223	1,245	1,223	1,241	1,260	1,235	1,232
Mo 20.04.2015	1,264	1,266	1,257	1,252	1,273	1,249	1,274	1,288	1,269	1,261
Di 21.04.2015	1,266	1,267	1,264	1,258	1,277	1,252	1,283	1,292	1,275	1,266
Mi 22.04.2015	1,271	1,273	1,268	1,265	1,278	1,254	1,286	1,294	1,285	1,270
Do 23.04.2015	1,269	1,270	1,261	1,261	1,282	1,248	1,290	1,292	1,279	1,267
Fr 24.04.2015	1,275	1,275	1,268	1,263	1,286	1,258	1,293	1,297	1,286	1,272
Sa 25.04.2015	1,254	1,258	1,251	1,247	1,264	1,243	1,272	1,284	1,265	1,255
So 26.04.2015	1,247	1,253	1,241	1,237	1,254	1,240	1,260	1,276	1,249	1,246
Mo 27.04.2015	1,278	1,277	1,270	1,259	1,279	1,259	1,294	1,295	1,285	1,272
Di 28.04.2015	1,280	1,284	1,273	1,258	1,290	1,261	1,300	1,294	1,287	1,275
Mi 29.04.2015	1,277	1,283	1,273	1,258	1,293	1,259	1,297	1,301	1,286	1,274
Do 30.04.2015	1,278	1,287	1,276	1,264	1,292	1,264	1,302	1,305	1,291	1,279
Fr 01.05.2015	1,255	1,263	1,255	1,240	1,262	1,239	1,277	1,273	1,266	1,254
Sa 02.05.2015	1,250	1,259	1,243	1,235	1,245	1,240	1,271	1,267	1,248	1,248
So 03.05.2015	1,245	1,249	1,231	1,225	1,233	1,233	1,263	1,259	1,235	1,237
Mo 04.05.2015	1,278	1,278	1,262	1,262	1,267	1,260	1,281	1,287	1,267	1,267
Di 05.05.2015	1,278	1,278	1,268	1,268	1,272	1,265	1,291	1,296	1,263	1,272
Mi 06.05.2015	1,282	1,287	1,278	1,278	1,284	1,268	1,304	1,305	1,275	1,281
Do 07.05.2015	1,288	1,288	1,285	1,282	1,294	1,273	1,314	1,311	1,290	1,288
Fr 08.05.2015	1,291	1,290	1,286	1,279	1,289	1,273	1,313	1,314	1,293	1,288
Sa 09.05.2015	1,268	1,265	1,265	1,252	1,259	1,250	1,276	1,299	1,264	1,262
So 10.05.2015	1,260	1,263	1,254	1,236	1,243	1,246	1,259	1,275	1,254	1,249
Mo 11.05.2015	1,287	1,278	1,272	1,250	1,271	1,263	1,294	1,307	1,282	1,271
Di 12.05.2015	1,290	1,279	1,275	1,248	1,283	1,261	1,295	1,305	1,289	1,273
Mi 13.05.2015	1,290	1,282	1,281	1,253	1,280	1,269	1,299	1,298	1,293	1,277
Do 14.05.2015	1,262	1,250	1,256	1,231	1,258	1,248	1,259	1,278	1,272	1,251
Fr 15.05.2015	1,286	1,273	1,276	1,252	1,279	1,267	1,294	1,298	1,295	1,274
Sa 16.05.2015	1,271	1,257	1,254	1,236	1,249	1,247	1,263	1,265	1,275	1,252

So 17.05.2015	1,258	1,246	1,242	1,220	1,240	1,244	1,256	1,257	1,256	1,239
Mo 18.05.2015	1,284	1,273	1,270	1,253	1,276	1,261	1,290	1,292	1,287	1,270
Di 19.05.2015	1,282	1,281	1,271	1,256	1,282	1,264	1,294	1,297	1,287	1,273
Mi 20.05.2015	1,280	1,280	1,273	1,257	1,285	1,263	1,297	1,298	1,280	1,274
Do 21.05.2015	1,281	1,275	1,274	1,258	1,278	1,261	1,299	1,302	1,285	1,274
Fr 22.05.2015	1,287	1,282	1,279	1,268	1,286	1,269	1,305	1,304	1,288	1,280
Sa 23.05.2015	1,262	1,259	1,258	1,252	1,267	1,252	1,278	1,269	1,262	1,259
So 24.05.2015	1,245	1,249	1,246	1,238	1,252	1,251	1,270	1,249	1,252	1,249
Mo 25.05.2015	1,247	1,234	1,237	1,233	1,238	1,243	1,259	1,247	1,235	1,239
Di 26.05.2015	1,279	1,271	1,270	1,261	1,275	1,268	1,294	1,293	1,275	1,273
Mi 27.05.2015	1,282	1,280	1,276	1,263	1,276	1,269	1,307	1,309	1,284	1,278
Do 28.05.2015	1,287	1,285	1,274	1,261	1,279	1,263	1,312	1,301	1,286	1,278
Fr 29.05.2015	1,282	1,283	1,275	1,265	1,276	1,261	1,310	1,308	1,285	1,277
Sa 30.05.2015	1,266	1,264	1,256	1,247	1,249	1,243	1,282	1,276	1,268	1,258
So 31.05.2015	1,240	1,252	1,243	1,236	1,241	1,238	1,269	1,270	1,245	1,247
Mo 01.06.2015	1,285	1,277	1,273	1,263	1,277	1,264	1,300	1,304	1,278	1,276
Di 02.06.2015	1,292	1,283	1,281	1,268	1,281	1,272	1,307	1,307	1,291	1,283
Mi 03.06.2015	1,293	1,282	1,280	1,274	1,286	1,273	1,300	1,303	1,287	1,283
Do 04.06.2015	1,264	1,267	1,258	1,258	1,260	1,256	1,266	1,283	1,260	1,261
Fr 05.06.2015	1,290	1,289	1,276	1,273	1,290	1,269	1,297	1,303	1,288	1,281
Sa 06.06.2015	1,268	1,276	1,256	1,248	1,265	1,256	1,265	1,283	1,264	1,259
So 07.06.2015	1,248	1,266	1,245	1,240	1,253	1,251	1,257	1,277	1,252	1,251
Mo 08.06.2015	1,287	1,286	1,276	1,268	1,285	1,269	1,299	1,307	1,283	1,279
Di 09.06.2015	1,294	1,284	1,281	1,272	1,293	1,267	1,308	1,316	1,294	1,283
Mi 10.06.2015	1,291	1,291	1,286	1,280	1,302	1,272	1,319	1,319	1,295	1,290
Do 11.06.2015	1,300	1,298	1,293	1,287	1,310	1,278	1,327	1,329	1,297	1,296
Fr 12.06.2015	1,302	1,300	1,296	1,286	1,313	1,287	1,331	1,335	1,304	1,299
Sa 13.06.2015	1,283	1,291	1,278	1,272	1,295	1,270	1,307	1,324	1,281	1,283
So 14.06.2015	1,266	1,283	1,266	1,257	1,282	1,265	1,296	1,312	1,269	1,273
Mo 15.06.2015	1,300	1,291	1,288	1,280	1,305	1,282	1,316	1,331	1,295	1,292
Di 16.06.2015	1,303	1,299	1,288	1,286	1,312	1,282	1,321	1,331	1,296	1,296
Mi 17.06.2015	1,303	1,302	1,289	1,290	1,314	1,281	1,326	1,331	1,296	1,297
Do 18.06.2015	1,300	1,305	1,292	1,292	1,317	1,284	1,330	1,330	1,299	1,300
Fr 19.06.2015	1,305	1,302	1,291	1,290	1,315	1,282	1,325	1,330	1,299	1,298
Sa 20.06.2015	1,287	1,277	1,271	1,269	1,292	1,268	1,284	1,305	1,274	1,275
So 21.06.2015	1,266	1,267	1,255	1,254	1,279	1,263	1,276	1,294	1,254	1,262
Mo 22.06.2015	1,292	1,289	1,277	1,273	1,296	1,278	1,307	1,318	1,285	1,284
Di 23.06.2015	1,287	1,292	1,280	1,270	1,289	1,277	1,306	1,313	1,290	1,284
Mi 24.06.2015	1,291	1,296	1,279	1,272	1,294	1,274	1,311	1,313	1,291	1,285
Do 25.06.2015	1,294	1,295	1,280	1,272	1,296	1,271	1,312	1,315	1,290	1,285
Fr 26.06.2015	1,300	1,297	1,281	1,275	1,300	1,272	1,314	1,318	1,289	1,286
Sa 27.06.2015	1,272	1,284	1,256	1,260	1,275	1,256	1,283	1,301	1,261	1,266
So 28.06.2015	1,260	1,273	1,246	1,243	1,262	1,255	1,286	1,293	1,240	1,255
Mo 29.06.2015	1,293	1,292	1,271	1,267	1,289	1,272	1,308	1,314	1,285	1,280
Di 30.06.2015	1,294	1,284	1,275	1,273	1,298	1,276	1,313	1,315	1,284	1,284

3.4. Entwicklung Mittelwert für "Super" Preise

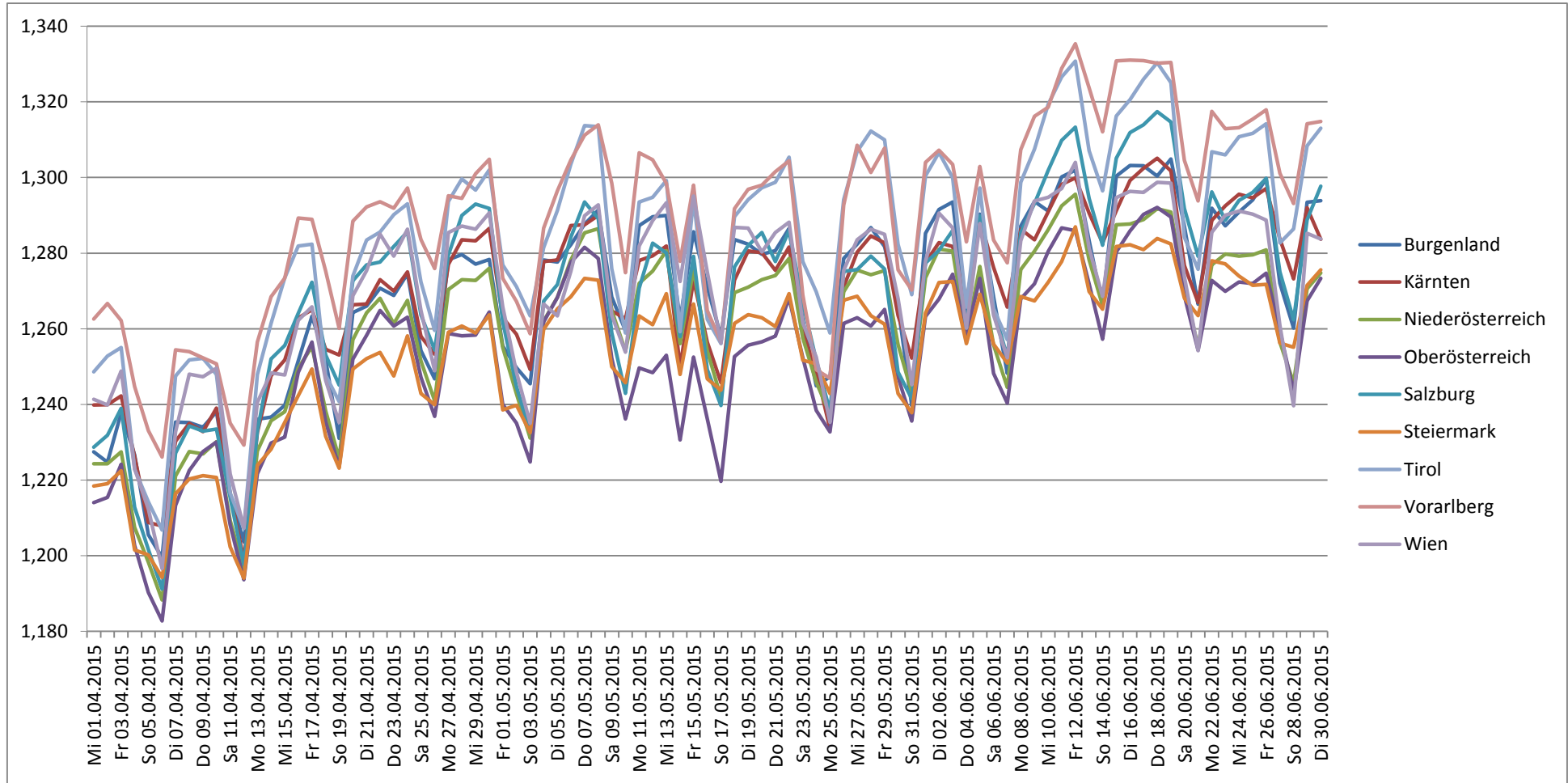

Spritpreisdatenbank – Report



E-CONTROL

Berichtszeitraum 1. April 2015 - 30. Juni 2015

4.1. Entwicklung des Median der "Diesel" Preise nach Bundesländern und aller Bundesländer

DIESEL	Burgen land	Kärnten	Nieder österreich	Oberöster reich	Salzburg	Steier mark	Tirol	Vorarl berg	Wien	Gesamt
Mi 01.04.2015	1,144	1,161	1,139	1,129	1,129	1,135	1,169	1,174	1,149	1,144
Do 02.04.2015	1,139	1,164	1,139	1,129	1,137	1,134	1,179	1,184	1,149	1,144
Fr 03.04.2015	1,149	1,169	1,143	1,134	1,141	1,139	1,177	1,179	1,154	1,147
Sa 04.04.2015	1,137	1,163	1,126	1,113	1,119	1,118	1,149	1,159	1,129	1,125
So 05.04.2015	1,129	1,128	1,109	1,094	1,103	1,109	1,139	1,142	1,119	1,111
Mo 06.04.2015	1,124	1,138	1,109	1,087	1,092	1,107	1,126	1,142	1,105	1,107
Di 07.04.2015	1,149	1,159	1,139	1,126	1,135	1,131	1,169	1,169	1,144	1,139
Mi 08.04.2015	1,144	1,168	1,139	1,129	1,139	1,129	1,170	1,159	1,159	1,143
Do 09.04.2015	1,149	1,159	1,144	1,139	1,145	1,129	1,169	1,169	1,149	1,147
Fr 10.04.2015	1,149	1,167	1,144	1,139	1,144	1,129	1,169	1,163	1,158	1,149
Sa 11.04.2015	1,136	1,149	1,124	1,121	1,128	1,120	1,137	1,149	1,128	1,126
So 12.04.2015	1,117	1,139	1,109	1,104	1,104	1,109	1,129	1,139	1,113	1,113
Mo 13.04.2015	1,149	1,157	1,144	1,139	1,148	1,138	1,169	1,169	1,153	1,149
Di 14.04.2015	1,154	1,174	1,149	1,144	1,159	1,146	1,184	1,189	1,159	1,157
Mi 15.04.2015	1,157	1,183	1,159	1,149	1,169	1,149	1,194	1,198	1,172	1,159
Do 16.04.2015	1,169	1,189	1,169	1,159	1,174	1,159	1,199	1,204	1,179	1,169
Fr 17.04.2015	1,173	1,184	1,173	1,171	1,189	1,168	1,209	1,214	1,189	1,179
Sa 18.04.2015	1,169	1,155	1,154	1,159	1,170	1,149	1,169	1,199	1,162	1,159
So 19.04.2015	1,159	1,149	1,147	1,149	1,164	1,134	1,159	1,181	1,154	1,153
Mo 20.04.2015	1,179	1,179	1,176	1,174	1,189	1,159	1,199	1,199	1,184	1,179
Di 21.04.2015	1,184	1,174	1,179	1,178	1,189	1,162	1,208	1,209	1,184	1,179
Mi 22.04.2015	1,189	1,182	1,179	1,177	1,193	1,164	1,209	1,209	1,194	1,184
Do 23.04.2015	1,179	1,179	1,173	1,169	1,194	1,159	1,209	1,214	1,189	1,179
Fr 24.04.2015	1,184	1,187	1,179	1,174	1,199	1,169	1,219	1,219	1,199	1,184
Sa 25.04.2015	1,174	1,169	1,169	1,163	1,179	1,149	1,194	1,199	1,171	1,169
So 26.04.2015	1,169	1,149	1,154	1,149	1,166	1,144	1,174	1,189	1,153	1,154
Mo 27.04.2015	1,189	1,189	1,184	1,174	1,189	1,169	1,219	1,207	1,194	1,186
Di 28.04.2015	1,189	1,194	1,184	1,177	1,199	1,169	1,219	1,202	1,199	1,188
Mi 29.04.2015	1,189	1,192	1,184	1,173	1,199	1,168	1,214	1,207	1,194	1,184
Do 30.04.2015	1,189	1,199	1,187	1,174	1,199	1,173	1,219	1,209	1,199	1,189
Fr 01.05.2015	1,174	1,174	1,169	1,154	1,174	1,154	1,194	1,186	1,179	1,169
Sa 02.05.2015	1,164	1,169	1,157	1,148	1,164	1,149	1,184	1,179	1,165	1,159
So 03.05.2015	1,157	1,163	1,144	1,139	1,154	1,149	1,177	1,163	1,154	1,149
Mo 04.05.2015	1,189	1,184	1,179	1,174	1,179	1,168	1,193	1,194	1,179	1,179
Di 05.05.2015	1,189	1,189	1,179	1,179	1,179	1,169	1,204	1,207	1,179	1,184
Mi 06.05.2015	1,194	1,199	1,189	1,188	1,189	1,178	1,216	1,219	1,189	1,189
Do 07.05.2015	1,198	1,203	1,194	1,189	1,199	1,179	1,224	1,229	1,200	1,199
Fr 08.05.2015	1,199	1,204	1,194	1,185	1,189	1,186	1,228	1,229	1,204	1,197
Sa 09.05.2015	1,189	1,188	1,174	1,164	1,168	1,158	1,199	1,209	1,179	1,174
So 10.05.2015	1,181	1,183	1,165	1,149	1,157	1,153	1,179	1,194	1,171	1,163
Mo 11.05.2015	1,199	1,194	1,184	1,169	1,179	1,179	1,214	1,219	1,194	1,188
Di 12.05.2015	1,199	1,199	1,189	1,168	1,184	1,179	1,214	1,219	1,194	1,189
Mi 13.05.2015	1,199	1,198	1,189	1,170	1,184	1,179	1,219	1,219	1,199	1,189
Do 14.05.2015	1,179	1,169	1,169	1,142	1,164	1,159	1,184	1,199	1,179	1,168
Fr 15.05.2015	1,199	1,191	1,189	1,169	1,183	1,179	1,214	1,209	1,206	1,189
Sa 16.05.2015	1,186	1,179	1,173	1,147	1,159	1,164	1,194	1,179	1,184	1,169
So 17.05.2015	1,180	1,168	1,161	1,133	1,153	1,159	1,184	1,159	1,169	1,157

Mo 18.05.2015	1,199	1,189	1,187	1,169	1,184	1,178	1,209	1,207	1,199	1,184
Di 19.05.2015	1,189	1,199	1,185	1,169	1,189	1,179	1,219	1,214	1,199	1,188
Mi 20.05.2015	1,189	1,199	1,189	1,169	1,189	1,179	1,224	1,219	1,194	1,189
Do 21.05.2015	1,189	1,189	1,189	1,174	1,189	1,178	1,219	1,219	1,199	1,188
Fr 22.05.2015	1,199	1,197	1,189	1,179	1,193	1,181	1,227	1,219	1,199	1,189
Sa 23.05.2015	1,189	1,179	1,169	1,165	1,174	1,164	1,199	1,179	1,174	1,172
So 24.05.2015	1,174	1,168	1,158	1,149	1,164	1,169	1,188	1,167	1,163	1,159
Mo 25.05.2015	1,149	1,156	1,147	1,143	1,149	1,159	1,179	1,164	1,147	1,149
Di 26.05.2015	1,191	1,189	1,184	1,169	1,184	1,179	1,209	1,208	1,184	1,184
Mi 27.05.2015	1,192	1,194	1,189	1,173	1,179	1,179	1,219	1,219	1,189	1,188
Do 28.05.2015	1,189	1,194	1,184	1,169	1,179	1,169	1,219	1,209	1,194	1,184
Fr 29.05.2015	1,189	1,189	1,184	1,172	1,179	1,169	1,229	1,216	1,189	1,184
Sa 30.05.2015	1,174	1,174	1,164	1,150	1,158	1,147	1,195	1,189	1,169	1,164
So 31.05.2015	1,139	1,162	1,153	1,138	1,147	1,136	1,179	1,184	1,153	1,149
Mo 01.06.2015	1,189	1,184	1,183	1,169	1,179	1,169	1,209	1,209	1,179	1,179
Di 02.06.2015	1,183	1,179	1,179	1,164	1,174	1,169	1,209	1,199	1,189	1,179
Mi 03.06.2015	1,189	1,189	1,188	1,179	1,179	1,178	1,209	1,209	1,194	1,189
Do 04.06.2015	1,168	1,174	1,164	1,159	1,148	1,159	1,184	1,184	1,162	1,164
Fr 05.06.2015	1,184	1,189	1,179	1,173	1,173	1,169	1,204	1,199	1,184	1,179
Sa 06.06.2015	1,164	1,183	1,164	1,139	1,144	1,156	1,179	1,187	1,159	1,159
So 07.06.2015	1,147	1,174	1,149	1,137	1,134	1,153	1,164	1,176	1,149	1,148
Mo 08.06.2015	1,179	1,184	1,173	1,158	1,164	1,166	1,198	1,205	1,178	1,171
Di 09.06.2015	1,174	1,179	1,174	1,159	1,169	1,159	1,194	1,209	1,179	1,173
Mi 10.06.2015	1,179	1,184	1,174	1,169	1,179	1,168	1,204	1,209	1,184	1,179
Do 11.06.2015	1,188	1,184	1,184	1,174	1,194	1,169	1,219	1,214	1,184	1,184
Fr 12.06.2015	1,184	1,189	1,179	1,174	1,194	1,167	1,219	1,209	1,189	1,183
Sa 13.06.2015	1,169	1,184	1,168	1,164	1,178	1,153	1,192	1,199	1,163	1,169
So 14.06.2015	1,152	1,178	1,153	1,154	1,164	1,145	1,179	1,179	1,148	1,157
Mo 15.06.2015	1,179	1,179	1,169	1,174	1,179	1,164	1,199	1,199	1,174	1,177
Di 16.06.2015	1,179	1,183	1,169	1,173	1,189	1,164	1,199	1,209	1,177	1,178
Mi 17.06.2015	1,179	1,179	1,169	1,174	1,184	1,159	1,199	1,204	1,174	1,174
Do 18.06.2015	1,169	1,179	1,172	1,172	1,184	1,159	1,199	1,205	1,174	1,174
Fr 19.06.2015	1,182	1,177	1,170	1,166	1,189	1,159	1,199	1,209	1,179	1,174
Sa 20.06.2015	1,169	1,158	1,154	1,139	1,169	1,147	1,173	1,179	1,149	1,153
So 21.06.2015	1,152	1,139	1,139	1,119	1,158	1,142	1,169	1,173	1,129	1,139
Mo 22.06.2015	1,162	1,168	1,159	1,148	1,169	1,157	1,189	1,189	1,164	1,163
Di 23.06.2015	1,159	1,174	1,164	1,149	1,164	1,153	1,189	1,189	1,169	1,161
Mi 24.06.2015	1,167	1,179	1,166	1,149	1,169	1,154	1,199	1,199	1,169	1,164
Do 25.06.2015	1,169	1,178	1,169	1,154	1,174	1,158	1,199	1,204	1,174	1,169
Fr 26.06.2015	1,174	1,179	1,164	1,154	1,179	1,156	1,199	1,199	1,169	1,169
Sa 27.06.2015	1,154	1,170	1,144	1,138	1,159	1,139	1,179	1,184	1,149	1,148
So 28.06.2015	1,149	1,163	1,133	1,123	1,144	1,134	1,174	1,177	1,126	1,135
Mo 29.06.2015	1,164	1,179	1,154	1,146	1,164	1,154	1,192	1,194	1,169	1,159
Di 30.06.2015	1,163	1,168	1,159	1,153	1,169	1,158	1,194	1,199	1,169	1,164

4.2. Entwicklung Median für "Diesel" Preisen

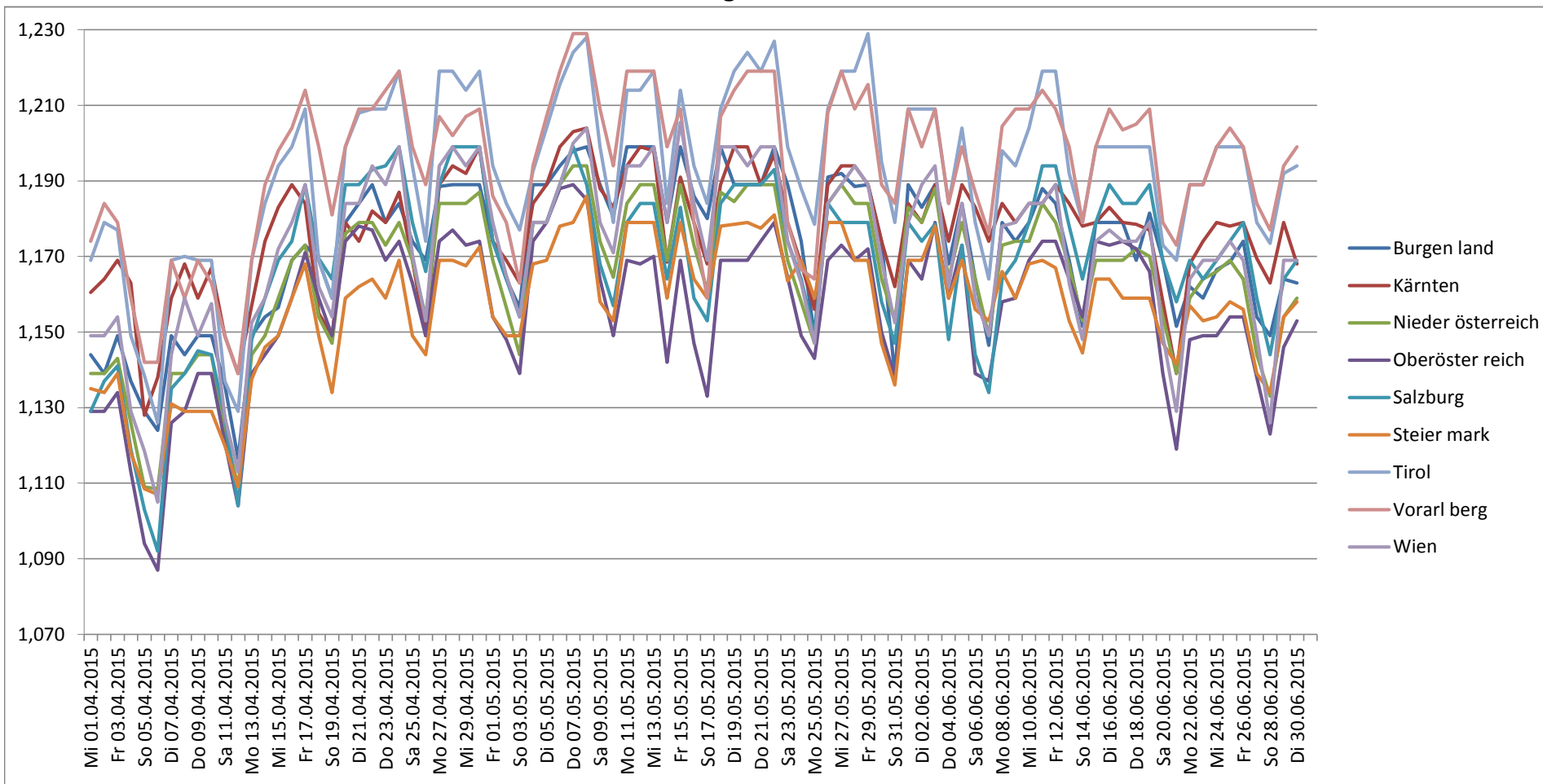

Spritpreisdatenbank – Report



E-CONTROL

Berichtszeitraum 1. April 2015 - 30. Juni 2015

4.3. Entwicklung des Median der "Super" Preise nach Bundesländern und aller Bundesländer

SUPER	Burgen land	Kärnten	Nieder österreich	Oberösterreich	Salzburg	Steier mark	Tirol	Vorarl berg	Wien	Gesamt
Mi 01.04.2015	1,224	1,236	1,219	1,209	1,223	1,218	1,244	1,259	1,239	1,224
Do 02.04.2015	1,224	1,234	1,219	1,214	1,229	1,219	1,249	1,272	1,239	1,224
Fr 03.04.2015	1,239	1,241	1,226	1,223	1,236	1,221	1,251	1,259	1,244	1,229
Sa 04.04.2015	1,223	1,229	1,208	1,201	1,209	1,199	1,224	1,242	1,218	1,209
So 05.04.2015	1,204	1,201	1,198	1,188	1,197	1,199	1,209	1,231	1,209	1,197
Mo 06.04.2015	1,196	1,209	1,187	1,179	1,188	1,193	1,209	1,226	1,193	1,189
Di 07.04.2015	1,229	1,229	1,223	1,214	1,229	1,214	1,244	1,249	1,234	1,224
Mi 08.04.2015	1,229	1,234	1,228	1,219	1,229	1,219	1,249	1,249	1,245	1,229
Do 09.04.2015	1,233	1,229	1,227	1,227	1,233	1,219	1,252	1,249	1,244	1,229
Fr 10.04.2015	1,239	1,238	1,229	1,229	1,232	1,219	1,249	1,249	1,249	1,233
Sa 11.04.2015	1,217	1,217	1,209	1,208	1,213	1,204	1,214	1,234	1,219	1,209
So 12.04.2015	1,199	1,195	1,194	1,193	1,194	1,198	1,204	1,224	1,206	1,197
Mo 13.04.2015	1,239	1,229	1,229	1,222	1,234	1,219	1,249	1,254	1,239	1,229
Di 14.04.2015	1,229	1,254	1,234	1,229	1,249	1,225	1,264	1,271	1,244	1,239
Mi 15.04.2015	1,239	1,253	1,239	1,234	1,259	1,234	1,274	1,274	1,248	1,243
Do 16.04.2015	1,256	1,259	1,249	1,249	1,259	1,239	1,279	1,289	1,259	1,254
Fr 17.04.2015	1,259	1,269	1,257	1,257	1,269	1,249	1,279	1,289	1,264	1,259
Sa 18.04.2015	1,254	1,259	1,238	1,237	1,254	1,229	1,249	1,279	1,241	1,242
So 19.04.2015	1,237	1,254	1,227	1,224	1,244	1,223	1,238	1,254	1,232	1,229
Mo 20.04.2015	1,264	1,269	1,259	1,252	1,269	1,249	1,274	1,285	1,269	1,259
Di 21.04.2015	1,262	1,269	1,264	1,259	1,274	1,249	1,282	1,289	1,269	1,264
Mi 22.04.2015	1,269	1,271	1,268	1,263	1,273	1,251	1,284	1,289	1,279	1,269
Do 23.04.2015	1,269	1,269	1,259	1,256	1,279	1,249	1,289	1,289	1,279	1,264
Fr 24.04.2015	1,274	1,269	1,269	1,263	1,279	1,258	1,294	1,299	1,285	1,269
Sa 25.04.2015	1,249	1,258	1,249	1,248	1,261	1,245	1,274	1,283	1,259	1,254
So 26.04.2015	1,244	1,254	1,239	1,235	1,253	1,240	1,259	1,274	1,244	1,244
Mo 27.04.2015	1,274	1,279	1,269	1,258	1,279	1,259	1,294	1,294	1,284	1,269
Di 28.04.2015	1,279	1,279	1,269	1,254	1,286	1,259	1,299	1,289	1,284	1,269
Mi 29.04.2015	1,278	1,279	1,269	1,257	1,289	1,259	1,299	1,298	1,284	1,269
Do 30.04.2015	1,279	1,284	1,277	1,259	1,288	1,259	1,299	1,299	1,289	1,277
Fr 01.05.2015	1,254	1,264	1,258	1,239	1,259	1,239	1,281	1,269	1,264	1,253
Sa 02.05.2015	1,249	1,259	1,243	1,233	1,238	1,240	1,277	1,265	1,244	1,244
So 03.05.2015	1,243	1,249	1,229	1,221	1,228	1,234	1,269	1,258	1,233	1,233
Mo 04.05.2015	1,279	1,279	1,263	1,259	1,269	1,259	1,279	1,279	1,264	1,264
Di 05.05.2015	1,274	1,274	1,269	1,268	1,270	1,264	1,294	1,294	1,259	1,269
Mi 06.05.2015	1,279	1,284	1,279	1,274	1,280	1,269	1,299	1,302	1,279	1,279
Do 07.05.2015	1,279	1,288	1,286	1,279	1,289	1,269	1,314	1,309	1,289	1,284
Fr 08.05.2015	1,289	1,289	1,284	1,274	1,279	1,269	1,309	1,309	1,289	1,284
Sa 09.05.2015	1,267	1,268	1,267	1,252	1,257	1,249	1,281	1,279	1,259	1,259
So 10.05.2015	1,261	1,263	1,254	1,234	1,241	1,239	1,259	1,274	1,252	1,246
Mo 11.05.2015	1,289	1,274	1,269	1,249	1,269	1,259	1,294	1,299	1,279	1,269
Di 12.05.2015	1,284	1,274	1,274	1,244	1,279	1,259	1,289	1,299	1,284	1,269
Mi 13.05.2015	1,289	1,279	1,279	1,249	1,277	1,269	1,299	1,294	1,294	1,274
Do 14.05.2015	1,264	1,248	1,258	1,229	1,259	1,248	1,269	1,274	1,269	1,249
Fr 15.05.2015	1,284	1,274	1,277	1,254	1,273	1,266	1,294	1,294	1,294	1,273
Sa 16.05.2015	1,274	1,259	1,256	1,234	1,248	1,249	1,269	1,264	1,269	1,253
So 17.05.2015	1,258	1,248	1,244	1,217	1,239	1,252	1,259	1,249	1,256	1,238

Mo 18.05.2015	1,284	1,272	1,269	1,249	1,278	1,259	1,294	1,289	1,284	1,269
Di 19.05.2015	1,279	1,279	1,269	1,253	1,279	1,259	1,294	1,299	1,279	1,269
Mi 20.05.2015	1,279	1,279	1,273	1,254	1,279	1,264	1,299	1,299	1,279	1,272
Do 21.05.2015	1,279	1,272	1,274	1,259	1,278	1,263	1,299	1,299	1,284	1,269
Fr 22.05.2015	1,289	1,279	1,279	1,269	1,284	1,269	1,309	1,304	1,289	1,279
Sa 23.05.2015	1,266	1,259	1,256	1,253	1,264	1,258	1,279	1,259	1,259	1,258
So 24.05.2015	1,239	1,247	1,243	1,239	1,252	1,258	1,269	1,244	1,248	1,247
Mo 25.05.2015	1,244	1,234	1,233	1,233	1,236	1,249	1,259	1,243	1,236	1,235
Di 26.05.2015	1,279	1,274	1,269	1,263	1,274	1,269	1,297	1,289	1,269	1,273
Mi 27.05.2015	1,279	1,280	1,274	1,263	1,269	1,269	1,309	1,309	1,279	1,274
Do 28.05.2015	1,284	1,284	1,269	1,259	1,274	1,259	1,309	1,299	1,284	1,274
Fr 29.05.2015	1,279	1,283	1,274	1,264	1,274	1,259	1,314	1,304	1,284	1,274
Sa 30.05.2015	1,269	1,263	1,256	1,246	1,244	1,239	1,284	1,274	1,268	1,256
So 31.05.2015	1,239	1,252	1,243	1,234	1,237	1,239	1,269	1,269	1,242	1,241
Mo 01.06.2015	1,279	1,279	1,274	1,264	1,279	1,264	1,299	1,299	1,274	1,274
Di 02.06.2015	1,289	1,279	1,279	1,264	1,279	1,269	1,309	1,299	1,289	1,279
Mi 03.06.2015	1,293	1,287	1,279	1,274	1,289	1,273	1,299	1,304	1,287	1,279
Do 04.06.2015	1,260	1,274	1,259	1,257	1,264	1,257	1,269	1,284	1,254	1,259
Fr 05.06.2015	1,289	1,289	1,277	1,269	1,289	1,269	1,299	1,299	1,284	1,279
Sa 06.06.2015	1,267	1,278	1,254	1,244	1,272	1,252	1,268	1,283	1,263	1,259
So 07.06.2015	1,239	1,269	1,240	1,239	1,259	1,246	1,259	1,278	1,249	1,249
Mo 08.06.2015	1,289	1,284	1,274	1,269	1,284	1,269	1,299	1,309	1,284	1,279
Di 09.06.2015	1,289	1,279	1,279	1,269	1,288	1,269	1,307	1,309	1,289	1,279
Mi 10.06.2015	1,289	1,289	1,289	1,279	1,299	1,273	1,319	1,316	1,294	1,289
Do 11.06.2015	1,299	1,299	1,294	1,286	1,309	1,279	1,329	1,329	1,295	1,294
Fr 12.06.2015	1,295	1,299	1,294	1,284	1,314	1,288	1,329	1,329	1,299	1,296
Sa 13.06.2015	1,288	1,299	1,279	1,272	1,294	1,272	1,316	1,329	1,279	1,279
So 14.06.2015	1,259	1,291	1,268	1,256	1,279	1,268	1,304	1,314	1,266	1,268
Mo 15.06.2015	1,299	1,291	1,289	1,279	1,299	1,279	1,314	1,329	1,292	1,289
Di 16.06.2015	1,304	1,299	1,288	1,283	1,309	1,279	1,321	1,329	1,293	1,293
Mi 17.06.2015	1,299	1,300	1,289	1,289	1,314	1,279	1,326	1,329	1,294	1,294
Do 18.06.2015	1,289	1,309	1,289	1,289	1,314	1,284	1,329	1,329	1,295	1,299
Fr 19.06.2015	1,304	1,299	1,289	1,288	1,309	1,279	1,324	1,329	1,294	1,294
Sa 20.06.2015	1,289	1,279	1,269	1,269	1,292	1,269	1,294	1,299	1,272	1,273
So 21.06.2015	1,264	1,269	1,253	1,254	1,278	1,264	1,288	1,291	1,252	1,258
Mo 22.06.2015	1,289	1,288	1,276	1,272	1,291	1,279	1,302	1,309	1,279	1,279
Di 23.06.2015	1,279	1,288	1,279	1,269	1,284	1,274	1,299	1,304	1,289	1,279
Mi 24.06.2015	1,288	1,289	1,279	1,269	1,289	1,269	1,309	1,309	1,289	1,279
Do 25.06.2015	1,289	1,289	1,279	1,269	1,294	1,269	1,309	1,309	1,289	1,284
Fr 26.06.2015	1,294	1,294	1,279	1,273	1,294	1,273	1,314	1,313	1,289	1,284
Sa 27.06.2015	1,274	1,284	1,258	1,259	1,278	1,259	1,294	1,299	1,259	1,266
So 28.06.2015	1,257	1,272	1,244	1,243	1,264	1,262	1,290	1,292	1,236	1,254
Mo 29.06.2015	1,289	1,294	1,269	1,268	1,289	1,269	1,309	1,311	1,284	1,279
Di 30.06.2015	1,294	1,279	1,274	1,273	1,294	1,278	1,309	1,314	1,279	1,279

4.4. Entwicklung Median für "Super" Preisen

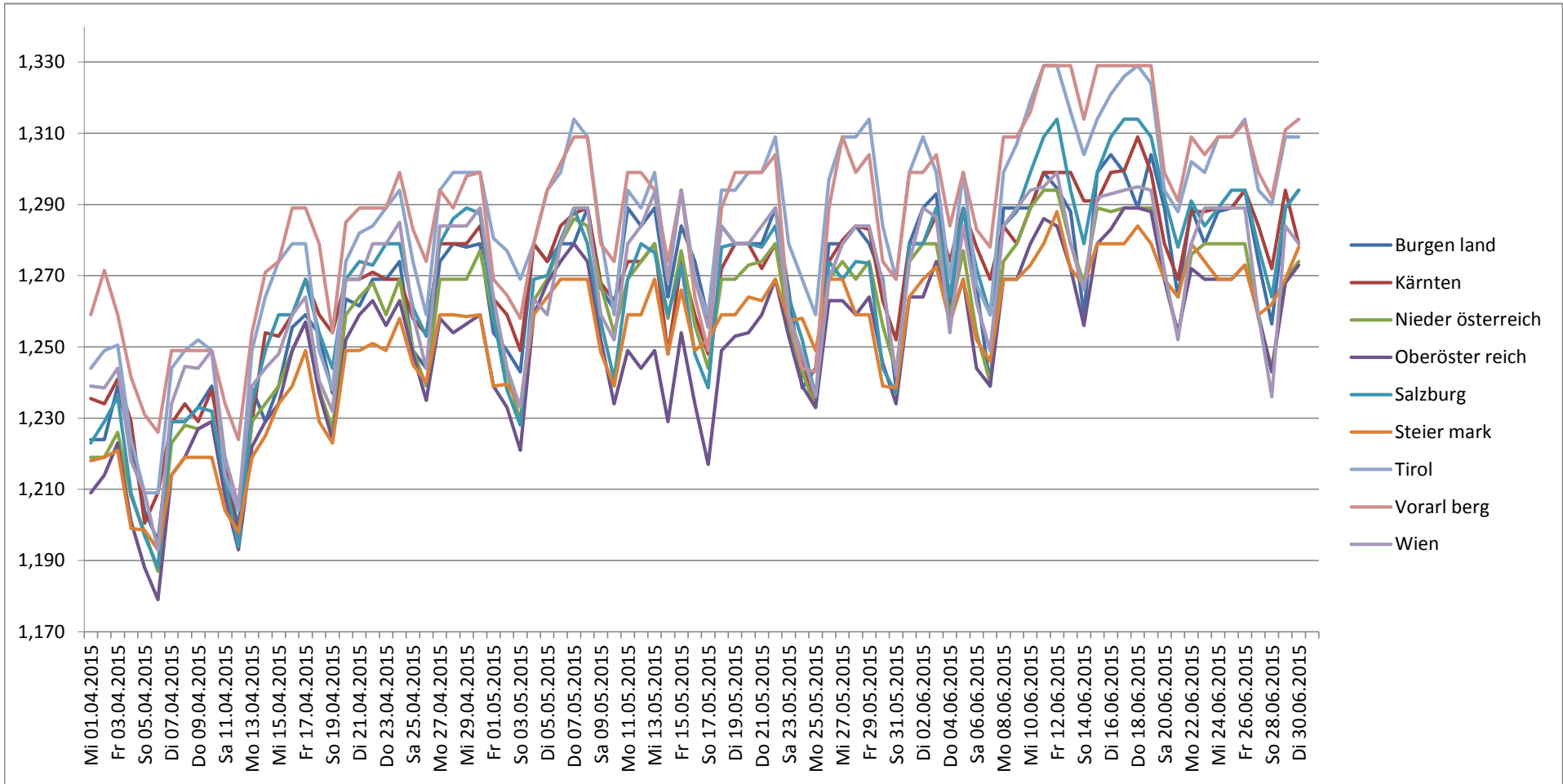

Spritpreisdatenbank – Report

Berichtszeitraum 1. April 2015 - 30. Juni 2015



5.1. Entwicklung der Kennzahlen nach Bezirken für "Diesel"

DIESEL	Bezirk	Anzahl der Tankstellen	Anzahl der Änderungen (Häufigkeit)	durchschn. Häufigkeit	Preise in €/Lit.				Preisband	
					Mittelwert	Median	1. Quartil	3. Quartil	€/Liter	in %
Burgenland	Eisenstadt (Stadt, Umgebung) und Rust (Stadt)	19	1.361	71,63	1,184	1,184	1,169	1,209	0,040	3,42%
Burgenland	Güssing und Jennersdorf	22	811	36,86	1,177	1,179	1,169	1,209	0,040	3,42%
Burgenland	Mattersburg	12	894	74,50	1,169	1,169	1,169	1,209	0,040	3,42%
Burgenland	Neusiedl am See	36	1.176	32,67	1,182	1,179	1,169	1,209	0,040	3,42%
Burgenland	Oberpullendorf	11	236	21,45	1,173	1,170	1,169	1,209	0,040	3,42%
Burgenland	Oberwart	20	1.354	67,70	1,187	1,188	1,169	1,209	0,040	3,42%
Kärnten	Feldkirchen	9	1.493	165,89	1,186	1,184	1,189	1,226	0,037	3,11%
Kärnten	Klagenfurt (Stadt und Land)	26	6.979	268,42	1,179	1,179	1,189	1,226	0,037	3,11%
Kärnten	Sankt Veit an der Glan	21	2.355	112,14	1,185	1,189	1,189	1,226	0,037	3,11%
Kärnten	Spittal an der Drau	21	2.112	100,57	1,186	1,179	1,189	1,226	0,037	3,11%
Kärnten	Villach Land	24	2.651	110,46	1,176	1,169	1,189	1,226	0,037	3,11%
Kärnten	Villach (Stadt)	12	3.129	260,75	1,165	1,159	1,189	1,226	0,037	3,11%
Kärnten	Völkermarkt	14	1.049	74,93	1,190	1,189	1,189	1,226	0,037	3,11%
Kärnten	Wolfsberg	10	2.454	245,40	1,207	1,206	1,189	1,226	0,037	3,11%
Niederösterreich	Amstetten und Waidhofen/Ybbs (Stadt)	30	4.489	149,63	1,175	1,175	1,177	1,209	0,032	2,72%
Niederösterreich	Baden	37	6.507	175,86	1,172	1,169	1,177	1,209	0,032	2,72%
Niederösterreich	Bruck an der Leitha	24	3.176	132,33	1,181	1,179	1,177	1,209	0,032	2,72%
Niederösterreich	Gänserndorf	29	3.775	130,17	1,173	1,174	1,177	1,209	0,032	2,72%
Niederösterreich	Gmünd	15	2.153	143,53	1,169	1,169	1,177	1,209	0,032	2,72%
Niederösterreich	Hollabrunn	32	2.088	65,25	1,168	1,169	1,177	1,209	0,032	2,72%
Niederösterreich	Horn	16	2.319	144,94	1,168	1,169	1,177	1,209	0,032	2,72%
Niederösterreich	Korneuburg	24	3.252	135,50	1,173	1,174	1,177	1,209	0,032	2,72%
Niederösterreich	Krems (Stadt und Land)	28	3.151	112,54	1,162	1,159	1,177	1,209	0,032	2,72%
Niederösterreich	Lilienfeld	9	1.629	181,00	1,170	1,174	1,177	1,209	0,032	2,72%
Niederösterreich	Melk	30	2.278	75,93	1,187	1,184	1,177	1,209	0,032	2,72%
Niederösterreich	Mistelbach	47	1.788	38,04	1,178	1,174	1,177	1,209	0,032	2,72%
Niederösterreich	Mödling	16	3.511	219,44	1,162	1,159	1,177	1,209	0,032	2,72%
Niederösterreich	Neunkirchen	18	1.026	57,00	1,195	1,192	1,177	1,209	0,032	2,72%
Niederösterreich	Sankt Pölten (Land)	27	4.094	151,63	1,176	1,179	1,177	1,209	0,032	2,72%
Niederösterreich	Sankt Pölten (Stadt)	15	3.873	258,20	1,172	1,173	1,177	1,209	0,032	2,72%
Niederösterreich	Scheibbs	16	535	33,44	1,183	1,184	1,177	1,209	0,032	2,72%

Spritpreisdatenbank – Report

Berichtszeitraum 1. April 2015 - 30. Juni 2015



5.1. Entwicklung der Kennzahlen nach Bezirken für "Diesel"

DIESEL	Bezirk	Anzahl der Tankstellen	Anzahl der Änderungen (Häufigkeit)	durchschn. Häufigkeit	Preise in €/Lit.				Preisband	
					Mittelwert	Median	1. Quartil	3. Quartil	€/Liter	in %
Niederösterreich	Tulln	28	2.856	102,00	1,178	1,178	1,177	1,209	0,032	2,72%
Niederösterreich	Waidhofen an der Thaya	8	228	28,50	1,170	1,169	1,177	1,209	0,032	2,72%
Niederösterreich	Wien - Umgebung	24	4.659	194,12	1,173	1,174	1,177	1,209	0,032	2,72%
Niederösterreich	Wiener Neustadt(Land)	15	2.238	149,20	1,165	1,164	1,177	1,209	0,032	2,72%
Niederösterreich	Wiener Neustadt(Stadt)	9	3.042	338,00	1,165	1,164	1,177	1,209	0,032	2,72%
Niederösterreich	Zwettl	33	2.936	88,97	1,160	1,159	1,177	1,209	0,032	2,72%
Oberösterreich	Braunau am Inn	34	3.468	102,00	1,159	1,158	1,179	1,219	0,040	3,39%
Oberösterreich	Eferding	13	388	29,85	1,174	1,169	1,179	1,219	0,040	3,39%
Oberösterreich	Freistadt	35	3.451	98,60	1,164	1,164	1,179	1,219	0,040	3,39%
Oberösterreich	Gmunden	26	5.721	220,04	1,168	1,168	1,179	1,219	0,040	3,39%
Oberösterreich	Grieskirchen	31	997	32,16	1,170	1,169	1,179	1,219	0,040	3,39%
Oberösterreich	Kirchdorf an der Krems	26	3.561	136,96	1,162	1,162	1,179	1,219	0,040	3,39%
Oberösterreich	Linz - Land	28	6.674	238,36	1,163	1,163	1,179	1,219	0,040	3,39%
Oberösterreich	Linz(Stadt)	29	9.757	336,45	1,163	1,164	1,179	1,219	0,040	3,39%
Oberösterreich	Perg	22	1.612	73,27	1,159	1,159	1,179	1,219	0,040	3,39%
Oberösterreich	Ried im Innkreis	19	4.459	234,68	1,136	1,129	1,179	1,219	0,040	3,39%
Oberösterreich	Rohrbach	26	878	33,77	1,196	1,199	1,179	1,219	0,040	3,39%
Oberösterreich	Schärding	31	3.055	98,55	1,140	1,139	1,179	1,219	0,040	3,39%
Oberösterreich	Steyr (Stadt und Land)	25	4.516	180,64	1,171	1,169	1,179	1,219	0,040	3,39%
Oberösterreich	Urfahr-Umgebung	19	2.135	112,37	1,175	1,178	1,179	1,219	0,040	3,39%
Oberösterreich	Vöcklabruck	36	5.594	155,39	1,172	1,169	1,179	1,219	0,040	3,39%
Oberösterreich	Wels (Stadt und Land)	30	6.415	213,83	1,155	1,154	1,179	1,219	0,040	3,39%
Salzburg	Hallein	4	615	153,75	1,186	1,184	1,193	1,244	0,051	4,27%
Salzburg	Salzburg - Umgebung	19	3.610	190,00	1,180	1,179	1,193	1,244	0,051	4,27%
Salzburg	Salzburg(Stadt)	25	5.993	239,72	1,171	1,169	1,193	1,244	0,051	4,27%
Salzburg	Sankt Johann im Pongau	21	3.682	175,33	1,169	1,169	1,193	1,244	0,051	4,27%
Salzburg	Tamsweg	6	852	142,00	1,215	1,209	1,193	1,244	0,051	4,27%
Salzburg	Zell am See	19	3.144	165,47	1,186	1,184	1,193	1,244	0,051	4,27%
Steiermark	Bruck an der Mur	15	2.078	138,53	1,159	1,159	1,164	1,199	0,035	3,01%
Steiermark	Deutschlandsberg	27	2.457	91,00	1,167	1,166	1,164	1,199	0,035	3,01%
Steiermark	Feldbach	23	2.304	100,17	1,182	1,179	1,164	1,199	0,035	3,01%

Spritpreisdatenbank – Report

Berichtszeitraum 1. April 2015 - 30. Juni 2015



5.1. Entwicklung der Kennzahlen nach Bezirken für "Diesel"

DIESEL	Bezirk	Anzahl der Tankstellen	Anzahl der Änderungen (Häufigkeit)	durchschn. Häufigkeit	Preise in €/Lit.				Preisband	
					Mittelwert	Median	1. Quartil	3. Quartil	€/Liter	in %
Steiermark	Fürstenfeld	15	468	31,20	1,173	1,174	1,164	1,199	0,035	3,01%
Steiermark	Graz - Umgebung	29	4.715	162,59	1,152	1,149	1,164	1,199	0,035	3,01%
Steiermark	Graz (Stadt)	38	8.554	225,11	1,154	1,149	1,164	1,199	0,035	3,01%
Steiermark	Hartberg	44	3.245	73,75	1,165	1,164	1,164	1,199	0,035	3,01%
Steiermark	Leibnitz	21	2.195	104,52	1,174	1,174	1,164	1,199	0,035	3,01%
Steiermark	Leoben	15	2.357	157,13	1,159	1,159	1,164	1,199	0,035	3,01%
Steiermark	Liezen	29	2.734	94,28	1,175	1,175	1,164	1,199	0,035	3,01%
Steiermark	Murau	13	2.291	176,23	1,174	1,172	1,164	1,199	0,035	3,01%
Steiermark	Murtal	18	4.238	235,44	1,164	1,159	1,164	1,199	0,035	3,01%
Steiermark	Mürzzuschlag	11	1.299	118,09	1,181	1,179	1,164	1,199	0,035	3,01%
Steiermark	Radkersburg	12	74	6,17	1,154	1,155	1,164	1,199	0,035	3,01%
Steiermark	Voitsberg	18	2.818	156,56	1,144	1,143	1,164	1,199	0,035	3,01%
Steiermark	Weiz	29	2.069	71,34	1,170	1,168	1,164	1,199	0,035	3,01%
Tirol	Imst	16	1.765	110,31	1,225	1,229	1,199	1,269	0,070	5,84%
Tirol	Innsbruck-Land	43	5.945	138,26	1,208	1,209	1,199	1,269	0,070	5,84%
Tirol	Innsbruck-Stadt	19	5.025	264,47	1,205	1,204	1,199	1,269	0,070	5,84%
Tirol	Kitzbühel	25	4.078	163,12	1,200	1,199	1,199	1,269	0,070	5,84%
Tirol	Kufstein	32	6.100	190,62	1,175	1,174	1,199	1,269	0,070	5,84%
Tirol	Landeck	11	1.646	149,64	1,234	1,224	1,199	1,269	0,070	5,84%
Tirol	Lienz	12	3.230	269,17	1,206	1,199	1,199	1,269	0,070	5,84%
Tirol	Reutte	12	1.260	105,00	1,188	1,189	1,199	1,269	0,070	5,84%
Tirol	Schwaz	17	2.644	155,53	1,209	1,204	1,199	1,269	0,070	5,84%
Vorarlberg	Bludenz	11	1.394	126,73	1,218	1,214	1,197	1,239	0,042	3,51%
Vorarlberg	Bregenz	39	5.537	141,97	1,199	1,199	1,197	1,239	0,042	3,51%
Vorarlberg	Dornbirn	7	1.134	162,00	1,210	1,209	1,197	1,239	0,042	3,51%
Vorarlberg	Feldkirch	12	2.664	222,00	1,199	1,198	1,197	1,239	0,042	3,51%
Wien	Wien 1., 2., 3. und 4.	15	1.466	97,73	1,198	1,199	1,179	1,229	0,050	4,24%
Wien	Wien 10., Favoriten	9	2.093	232,56	1,185	1,184	1,179	1,229	0,050	4,24%
Wien	Wien 11., Simmering	12	3.681	306,75	1,170	1,169	1,179	1,229	0,050	4,24%
Wien	Wien 12., Meidling	11	2.316	210,55	1,183	1,179	1,179	1,229	0,050	4,24%
Wien	Wien 13. und 14.	10	1.915	191,50	1,192	1,189	1,179	1,229	0,050	4,24%

Spritpreisdatenbank – Report

Berichtszeitraum 1. April 2015 - 30. Juni 2015



5.1. Entwicklung der Kennzahlen nach Bezirken für "Diesel"

DIESEL	Bezirk	Anzahl der Tankstellen	Anzahl der Änderungen (Häufigkeit)	durchschn. Häufigkeit	Preise in €/Lit.				Preisband	
					Mittelwert	Median	1. Quartil	3. Quartil	€/Liter	in %
Wien	Wien 15., 16., 17., 18. und 19.	21	1.657	78,90	1,203	1,199	1,179	1,229	0,050	4,24%
Wien	Wien 20. und 21.	19	3.603	189,63	1,186	1,184	1,179	1,229	0,050	4,24%
Wien	Wien 22., Donaustadt	11	2.254	204,91	1,180	1,179	1,179	1,229	0,050	4,24%
Wien	Wien 23., Liesing	8	2.753	344,12	1,159	1,158	1,179	1,229	0,050	4,24%
Wien	Wien 5., 6., 7., 8. und 9.	10	696	69,60	1,182	1,179	1,179	1,229	0,050	4,24%
Gesamt		2.050	282.986	138,04	1,178	1,176	1,180	1,221	0,042	3,52%

Spritpreisdatenbank – Report

Berichtszeitraum 1. April 2015 - 30. Juni 2015



5.2. Entwicklung der Kennzahlen nach Bezirken für "Super"

SUPER	Bezirk	Anzahl der Tankstellen	Anzahl der Änderungen (Häufigkeit)	durchschn. Häufigkeit	Preise in €/Lit.				Preisband	
					Mittelwert	Median	1. Quartil	3. Quartil	€/Liter	in %
Burgenland	Eisenstadt (Stadt, Umgebung) und Rust (Stadt)	18	1.310	72,78	1,280	1,279	1,264	1,299	0,035	2,77%
Burgenland	Güssing und Jennersdorf	11	770	70,00	1,274	1,279	1,264	1,299	0,035	2,77%
Burgenland	Mattersburg	10	824	82,40	1,262	1,259	1,264	1,299	0,035	2,77%
Burgenland	Neusiedl am See	23	980	42,61	1,284	1,279	1,264	1,299	0,035	2,77%
Burgenland	Oberpullendorf	11	241	21,91	1,255	1,260	1,264	1,299	0,035	2,77%
Burgenland	Oberwart	16	1.265	79,06	1,279	1,279	1,264	1,299	0,035	2,77%
Kärnten	Feldkirchen	9	1.494	166,00	1,277	1,274	1,279	1,319	0,040	3,13%
Kärnten	Klagenfurt (Stadt und Land)	25	6.921	276,84	1,273	1,274	1,279	1,319	0,040	3,13%
Kärnten	Sankt Veit an der Glan	15	2.130	142,00	1,280	1,281	1,279	1,319	0,040	3,13%
Kärnten	Spittal an der Drau	20	2.101	105,05	1,270	1,268	1,279	1,319	0,040	3,13%
Kärnten	Villach Land	21	2.599	123,76	1,266	1,259	1,279	1,319	0,040	3,13%
Kärnten	Villach (Stadt)	12	3.075	256,25	1,254	1,249	1,279	1,319	0,040	3,13%
Kärnten	Völkermarkt	13	1.038	79,85	1,284	1,289	1,279	1,319	0,040	3,13%
Kärnten	Wolfsberg	8	2.370	296,25	1,298	1,299	1,279	1,319	0,040	3,13%
Niederösterreich	Amstetten und Waidhofen/Ybbs (Stadt)	29	4.589	158,24	1,267	1,269	1,269	1,309	0,040	3,15%
Niederösterreich	Baden	30	5.570	185,67	1,267	1,269	1,269	1,309	0,040	3,15%
Niederösterreich	Bruck an der Leitha	13	1.557	119,77	1,277	1,278	1,269	1,309	0,040	3,15%
Niederösterreich	Gänserndorf	23	2.628	114,26	1,263	1,264	1,269	1,309	0,040	3,15%
Niederösterreich	Gmünd	14	1.899	135,64	1,266	1,269	1,269	1,309	0,040	3,15%
Niederösterreich	Hollabrunn	26	1.871	71,96	1,261	1,259	1,269	1,309	0,040	3,15%
Niederösterreich	Horn	11	1.972	179,27	1,262	1,266	1,269	1,309	0,040	3,15%
Niederösterreich	Korneuburg	20	3.243	162,15	1,267	1,268	1,269	1,309	0,040	3,15%
Niederösterreich	Krems (Stadt und Land)	22	3.064	139,27	1,258	1,259	1,269	1,309	0,040	3,15%
Niederösterreich	Lilienfeld	8	1.629	203,62	1,269	1,274	1,269	1,309	0,040	3,15%
Niederösterreich	Melk	24	2.179	90,79	1,272	1,274	1,269	1,309	0,040	3,15%
Niederösterreich	Mistelbach	24	1.511	62,96	1,268	1,269	1,269	1,309	0,040	3,15%
Niederösterreich	Mödling	15	3.381	225,40	1,257	1,254	1,269	1,309	0,040	3,15%
Niederösterreich	Neunkirchen	15	863	57,53	1,288	1,289	1,269	1,309	0,040	3,15%
Niederösterreich	Sankt Pölten (Land)	26	4.294	165,15	1,268	1,269	1,269	1,309	0,040	3,15%
Niederösterreich	Sankt Pölten (Stadt)	13	4.480	344,62	1,260	1,259	1,269	1,309	0,040	3,15%
Niederösterreich	Scheibbs	15	502	33,47	1,278	1,279	1,269	1,309	0,040	3,15%

Spritpreisdatenbank – Report

Berichtszeitraum 1. April 2015 - 30. Juni 2015



5.2. Entwicklung der Kennzahlen nach Bezirken für "Super"

SUPER	Bezirk	Anzahl der Tankstellen	Anzahl der Änderungen (Häufigkeit)	durchschn. Häufigkeit	Preise in €/Lit.				Preisband	
					Mittelwert	Median	1. Quartil	3. Quartil	€/Liter	in %
Niederösterreich	Tulln	24	2.717	113,21	1,272	1,269	1,269	1,309	0,040	3,15%
Niederösterreich	Waidhofen an der Thaya	6	206	34,33	1,269	1,269	1,269	1,309	0,040	3,15%
Niederösterreich	Wien - Umgebung	21	4.230	201,43	1,268	1,269	1,269	1,309	0,040	3,15%
Niederösterreich	Wiener Neustadt(Land)	11	1.873	170,27	1,258	1,258	1,269	1,309	0,040	3,15%
Niederösterreich	Wiener Neustadt(Stadt)	9	2.992	332,44	1,258	1,258	1,269	1,309	0,040	3,15%
Niederösterreich	Zwettl	22	2.703	122,86	1,258	1,259	1,269	1,309	0,040	3,15%
Oberösterreich	Braunau am Inn	31	3.364	108,52	1,254	1,254	1,279	1,319	0,040	3,13%
Oberösterreich	Eferding	8	317	39,62	1,269	1,269	1,279	1,319	0,040	3,13%
Oberösterreich	Freistadt	30	3.008	100,27	1,260	1,259	1,279	1,319	0,040	3,13%
Oberösterreich	Gmunden	26	5.823	223,96	1,260	1,259	1,279	1,319	0,040	3,13%
Oberösterreich	Grieskirchen	28	987	35,25	1,263	1,264	1,279	1,319	0,040	3,13%
Oberösterreich	Kirchdorf an der Krems	23	3.523	153,17	1,257	1,258	1,279	1,319	0,040	3,13%
Oberösterreich	Linz - Land	28	6.853	244,75	1,257	1,258	1,279	1,319	0,040	3,13%
Oberösterreich	Linz(Stadt)	29	10.090	347,93	1,256	1,258	1,279	1,319	0,040	3,13%
Oberösterreich	Perg	15	1.504	100,27	1,250	1,249	1,279	1,319	0,040	3,13%
Oberösterreich	Ried im Innkreis	16	4.459	278,69	1,245	1,244	1,279	1,319	0,040	3,13%
Oberösterreich	Rohrbach	20	781	39,05	1,295	1,299	1,279	1,319	0,040	3,13%
Oberösterreich	Schärding	30	3.063	102,10	1,246	1,244	1,279	1,319	0,040	3,13%
Oberösterreich	Steyr (Stadt und Land)	23	4.383	190,57	1,263	1,264	1,279	1,319	0,040	3,13%
Oberösterreich	Urfahr-Umgebung	16	1.763	110,19	1,270	1,269	1,279	1,319	0,040	3,13%
Oberösterreich	Vöcklabruck	35	5.448	155,66	1,266	1,264	1,279	1,319	0,040	3,13%
Oberösterreich	Wels (Stadt und Land)	27	6.488	240,30	1,249	1,249	1,279	1,319	0,040	3,13%
Salzburg	Hallein	3	372	124,00	1,284	1,279	1,284	1,344	0,060	4,67%
Salzburg	Salzburg - Umgebung	19	3.583	188,58	1,276	1,279	1,284	1,344	0,060	4,67%
Salzburg	Salzburg(Stadt)	22	6.045	274,77	1,272	1,274	1,284	1,344	0,060	4,67%
Salzburg	Sankt Johann im Pongau	15	3.566	237,73	1,266	1,264	1,284	1,344	0,060	4,67%
Salzburg	Tamsweg	5	807	161,40	1,309	1,304	1,284	1,344	0,060	4,67%
Salzburg	Zell am See	15	2.715	181,00	1,284	1,284	1,284	1,344	0,060	4,67%
Steiermark	Bruck an der Mur	13	2.025	155,77	1,254	1,254	1,254	1,299	0,045	3,59%
Steiermark	Deutschlandsberg	20	1.947	97,35	1,265	1,268	1,254	1,299	0,045	3,59%
Steiermark	Feldbach	19	2.194	115,47	1,274	1,275	1,254	1,299	0,045	3,59%

Spritpreisdatenbank – Report

Berichtszeitraum 1. April 2015 - 30. Juni 2015



5.2. Entwicklung der Kennzahlen nach Bezirken für "Super"

SUPER	Bezirk	Anzahl der Tankstellen	Anzahl der Änderungen (Häufigkeit)	durchschn. Häufigkeit	Preise in €/Lit.				Preisband	
					Mittelwert	Median	1. Quartil	3. Quartil	€/Liter	in %
Steiermark	Fürstenfeld	14	435	31,07	1,261	1,264	1,254	1,299	0,045	3,59%
Steiermark	Graz - Umgebung	26	4.226	162,54	1,246	1,244	1,254	1,299	0,045	3,59%
Steiermark	Graz(Stadt)	38	8.179	215,24	1,250	1,249	1,254	1,299	0,045	3,59%
Steiermark	Hartberg	35	3.019	86,26	1,264	1,267	1,254	1,299	0,045	3,59%
Steiermark	Leibnitz	17	2.117	124,53	1,264	1,269	1,254	1,299	0,045	3,59%
Steiermark	Leoben	12	2.266	188,83	1,251	1,249	1,254	1,299	0,045	3,59%
Steiermark	Liezen	21	2.676	127,43	1,268	1,269	1,254	1,299	0,045	3,59%
Steiermark	Murau	11	2.232	202,91	1,271	1,269	1,254	1,299	0,045	3,59%
Steiermark	Murtal	17	4.065	239,12	1,261	1,259	1,254	1,299	0,045	3,59%
Steiermark	Mürzzuschlag	7	1.284	183,43	1,275	1,279	1,254	1,299	0,045	3,59%
Steiermark	Radkersburg	10	58	5,80	1,247	1,249	1,254	1,299	0,045	3,59%
Steiermark	Voitsberg	12	1.662	138,50	1,234	1,234	1,254	1,299	0,045	3,59%
Steiermark	Weiz	22	1.880	85,45	1,258	1,259	1,254	1,299	0,045	3,59%
Tirol	Imst	15	1.630	108,67	1,318	1,319	1,294	1,359	0,065	5,02%
Tirol	Innsbruck-Land	41	5.697	138,95	1,301	1,299	1,294	1,359	0,065	5,02%
Tirol	Innsbruck-Stadt	18	4.948	274,89	1,298	1,299	1,294	1,359	0,065	5,02%
Tirol	Kitzbühel	23	3.950	171,74	1,282	1,279	1,294	1,359	0,065	5,02%
Tirol	Kufstein	30	5.627	187,57	1,253	1,249	1,294	1,359	0,065	5,02%
Tirol	Landeck	11	1.650	150,00	1,326	1,317	1,294	1,359	0,065	5,02%
Tirol	Lienz	12	3.299	274,92	1,293	1,292	1,294	1,359	0,065	5,02%
Tirol	Reutte	12	1.348	112,33	1,285	1,289	1,294	1,359	0,065	5,02%
Tirol	Schwaz	16	2.633	164,56	1,304	1,304	1,294	1,359	0,065	5,02%
Vorarlberg	Bludenz	11	1.400	127,27	1,302	1,299	1,279	1,334	0,055	4,30%
Vorarlberg	Bregenz	30	5.551	185,03	1,295	1,294	1,279	1,334	0,055	4,30%
Vorarlberg	Dornbirn	5	965	193,00	1,300	1,299	1,279	1,334	0,055	4,30%
Vorarlberg	Feldkirch	11	2.398	218,00	1,291	1,289	1,279	1,334	0,055	4,30%
Wien	Wien 1., 2., 3. und 4.	15	1.433	95,53	1,292	1,289	1,269	1,319	0,050	3,94%
Wien	Wien 10., Favoriten	9	2.089	232,11	1,280	1,279	1,269	1,319	0,050	3,94%
Wien	Wien 11., Simmering	12	3.642	303,50	1,267	1,268	1,269	1,319	0,050	3,94%
Wien	Wien 12., Meidling	11	2.215	201,36	1,285	1,289	1,269	1,319	0,050	3,94%
Wien	Wien 13. und 14.	10	1.924	192,40	1,281	1,279	1,269	1,319	0,050	3,94%

Spritpreisdatenbank – Report

Berichtszeitraum 1. April 2015 - 30. Juni 2015



5.2. Entwicklung der Kennzahlen nach Bezirken für "Super"

SUPER	Bezirk	Anzahl der Tankstellen	Anzahl der Änderungen (Häufigkeit)	durchschn. Häufigkeit	Preise in €/Lit.				Preisband	
					Mittelwert	Median	1. Quartil	3. Quartil	€/Liter	in %
Wien	Wien 15., 16., 17., 18. und 19.	21	1.632	77,71	1,295	1,294	1,269	1,319	0,050	3,94%
Wien	Wien 20. und 21.	19	3.649	192,05	1,279	1,279	1,269	1,319	0,050	3,94%
Wien	Wien 22., Donaustadt	11	2.241	203,73	1,273	1,274	1,269	1,319	0,050	3,94%
Wien	Wien 23., Liesing	8	2.742	342,75	1,254	1,253	1,269	1,319	0,050	3,94%
Wien	Wien 5., 6., 7., 8. und 9.	10	693	69,30	1,276	1,269	1,269	1,319	0,050	3,94%
Gesamt		1.752	269.634	153,90	1,271	1,271	1,272	1,318	0,046	3,59%

Spritpreisdatenbank – Report

Berichtszeitraum 1. April 2015 - 30. Juni 2015



6. Häufigkeit der Preisänderungen durch Tankstellenbetreiber je Meldekanal nach Monaten

DIESEL	CSV	SMS	Web	Summe
APRIL	68.694	3.189	26.032	97.915
MAI	63.383	2.899	22.194	88.476
JUNI	69.284	3.278	24.033	96.595
Gesamt	201.361	9.366	72.259	282.986

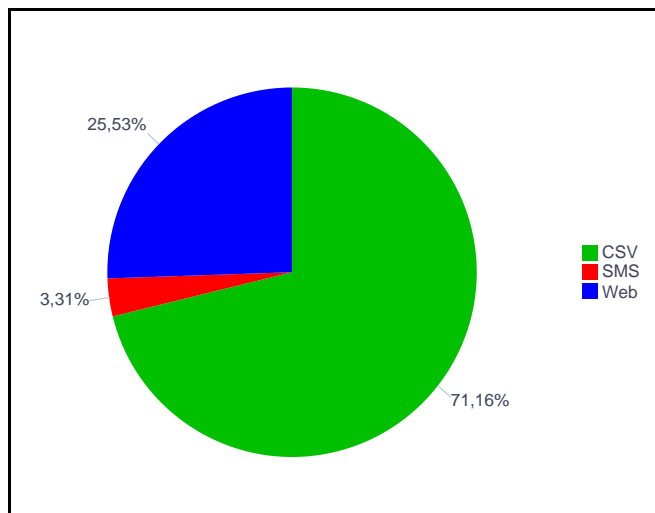

SUPER	CSV	SMS	Web	Summe
APRIL	66.501	3.078	23.837	93.416
MAI	61.098	2.767	20.709	84.574
JUNI	66.038	3.071	22.535	91.644
Gesamt	193.637	8.916	67.081	269.634

