



**E-CONTROL**

# **BERICHT**

**1. April 2017 – 30. Juni 2017**

## **Preistransparenzdatenbank der E – Control Spritpreisrechner**

**Quartalsbericht Q2/2017**

**Gem. § 3 Preistransparenzverordnung Treibstoffpreise 2011**

# INHALT

1. Zusammenfassung der Auswertungen.....	2
2. Einleitung .....	6
3. Gesetzliche Grundlage .....	6
4. Zeitraum der Auswertung .....	7
5. Entwicklung der Besuchsanzahl.....	7
6. Datenauswertungen.....	9
6.1. Kennzahlen .....	9
6.2. Aufgliederung .....	10
6.3. Ergebnisse .....	10
6.4. Erläuterungen und Anmerkungen zu den Ergebnissen.....	11
ANLAGE zum Bericht Spritpreisrechner .....	12

## 1. Zusammenfassung der Auswertungen

Zwischen 1. Jänner 2011 und 30. Juni 2017 gab es insgesamt 29,4 Mio. Besuche auf der Seite [www.spritpreisrechner.at](http://www.spritpreisrechner.at). Dies inkludiert seit 27. Oktober 2011 auch die mobile Version unter [mobile.spritpreisrechner.at](http://mobile.spritpreisrechner.at), über welche aktuell rund 28% der Besuche erfolgen. Im zweiten Quartal 2017 waren es bei insgesamt rund 880.000 Besuchen etwa gleich viele, wie im Vorquartal und rund 10% weniger, als im 2. Quartal des Vorjahres (Tabelle 1).

Zeitraum	Besuche	Veränderungen	Summe
Q3 / 2011	1.324.849		
<b>Jahr 2011</b>			<b>2.038.363</b>
Q1 / 2012	1.390.627	5%	
Q2 / 2012	1.617.726	16%	
Q3 / 2012	1.656.900	2%	
Q4 / 2012	1.437.767	-13%	
<b>Jahr 2012</b>			<b>6.103.020</b>
Q1 / 2013	1.541.459	7%	
Q2 / 2013	1.399.312	-9%	
Q3 / 2013	1.085.312	-22%	
Q4 / 2013	1.308.931	21%	
<b>Jahr 2013</b>			<b>5.335.014</b>
Q1 / 2014	1.134.690	-13%	
Q2 / 2014	1.206.763	6%	
Q3 / 2014	1.233.060	2%	
Q4 / 2014	1.444.581	17%	
<b>Jahr 2014</b>			<b>5.019.094</b>
Q1 / 2015	1.490.659	3%	
Q2 / 2015	1.141.037	-23%	
Q3 / 2015	1.260.576	10%	
Q4 / 2015	1.174.012	-4%	
<b>Jahr 2015</b>			<b>5.066.284</b>
Q1 / 2016	1.208.043	3%	
Q2 / 2016	976.157	-19%	
Q3 / 2016	890.574	-9%	
Q4 / 2016	988.047	11%	
<b>Jahr 2016</b>			<b>4.062.821</b>
Q1 / 2017	883.856	-11%	
Q2 / 2017	880.483	0%	
<b>Jahr 2017</b>			<b>1.764.339</b>
<b>Gesamt</b>			<b>29.388.935</b>

**Tabelle 1 Spritpreisrechner – Besuchsanzahl pro Quartal**

Die tägliche Besucheranzahl<sup>1</sup> liegt im 2. Quartal 2017 typischerweise an den Werktagen zwischen 10.000 und 13.000 und an Wochenenden zwischen 7.000 und 9.000. Eine typische Woche ist dadurch gekennzeichnet, dass an Montagen die meisten und an Wochenenden, sowie an den Feiertagen die wenigsten Besuche registriert werden.

Der Verlauf der Besucherzahlen im 2. Quartal zeigte durchgängig einen leicht abfallenden Trend.

3.000 Tankstellen meldeten Diesel- und 2.673 Tankstellen meldeten Superpreise an die Preistransparenzdatenbank. Dies entspricht im Vergleich zum Vorquartal einer minimalen Steigerung um 0,5% an Diesel- und 0,6% an Supertankstellen.

Bei der Aufteilung der Preisänderungsmeldungen nach Meldekanal hat es im Vergleich zum Vorquartal leichte Veränderungen gegeben. Auf automatisierte Datenkommunikation entfallen mit 81,8% der Preismeldungen etwas weniger an, auf das Web-Formular mit 17% etwas mehr an und SMS Meldungen sind mit 1,2% gleich geblieben.

Regional erfolgten die meisten Preisänderungen pro Tankstelle und Tag bei Diesel in Vorarlberg (3,17), die wenigsten im Burgenland (1,05) sowie bei Super die meisten in Vorarlberg (3,48) und die wenigsten abermals im Burgenland (1,38). Insgesamt ist die Zahl der Preismeldungen österreichweit im Vergleich zum Vorquartal nahezu gleich geblieben (+0,2%).

Hinsichtlich der Preisentwicklung wird auf den Treibstoffpreismonitor (<http://www.bmwf.gv.at/EnergieUndBergbau/Energiepreise/Seiten/Treibstoffpreismonitor.aspx>) verwiesen, dem die mengengewichteten Durchschnittswerte zugrunde liegen. Demgegenüber werden beim Spritpreisrechner naturgemäß keine abgesetzten Mengen berücksichtigt, weshalb hilfsweise die Medianwerte herangezogen werden.

---

<sup>1</sup> Unter einem Besuch ist das Aufrufen und Schließen der Webseite durch einen Benutzer zu verstehen, d.h. ein Besuch kann eine oder mehrere Abfragen beinhalten.

Bei Betrachtung der Medianwerte ist im Wochenablauf ein Preisverlaufsmuster zu erkennen. Während in der Regel die Preise am Montag- oder Freitagmittag, je nachdem wie der generelle Preistrend ist, die Wochenspitzen darstellen, sind am Sonntag, respektive am Montagvormittag vor 12 Uhr, die Preise am günstigsten.

Ebenfalls bei Betrachtung der Medianwerte sind bei Diesel im 2. Quartal 2017 die teuersten Bezirke Österreichs Tamsweg (1,159 €/Lit.) sowie Hermagor und in Wien der 20. Bezirk (alle 1,134 €/Lit.). Die günstigsten Bezirke sind Wels, Zwettl und Oberpullendorf (1,049 €/Lit.). Bei Super waren nach den Medianwerten die teuersten Bezirke ebenfalls Tamsweg (1,249 €/Lit.) sowie Hermagor und Imst (alle 1,229 €/Lit.), die günstigsten Oberpullendorf (1,129 €/Lit.) und Zwettl (1,131 €/Lit.).

Im Verlauf des Quartals zeigten die Preise, sowohl für Diesel, als auch für Super, zunächst einen spürbaren Anstieg. Nach Ende der Osterreisezeit gingen die Preise kontinuierlich und deutlich zurück. Der Abstand zwischen den Kraftstoffen blieb bei den Bewegungen weitgehend gleich und vergleichsweise groß (Abbildung 1).

Im Vergleich zum 1. Quartal 2017 ist der Median<sup>2</sup> für Diesel um -2,8%, der für Super um -0,7% gesunken. Das Preisband (Differenz zwischen dem 3. und 1. Quartil) hat sich gegenüber der letzten Auswertungsperiode bei Diesel um 13,8%, bei Super um 7,5% erhöht.

### Entwicklung Median für „Diesel“ und „Super“ in Österreich



Abbildung 1

<sup>2</sup> Im Median für Treibstoffpreisentwicklung werden nur die Preisänderungen derjenigen Tankstellen angeführt, die in diesen Zeiträumen jeweils tatsächlich Preisänderungen gemeldet haben. Das ist nicht der Median aller zu dem Zeitpunkt aktiven Preise.

## Entwicklung der Häufigkeit der Preisänderungen für "Diesel" und "Super" Preise

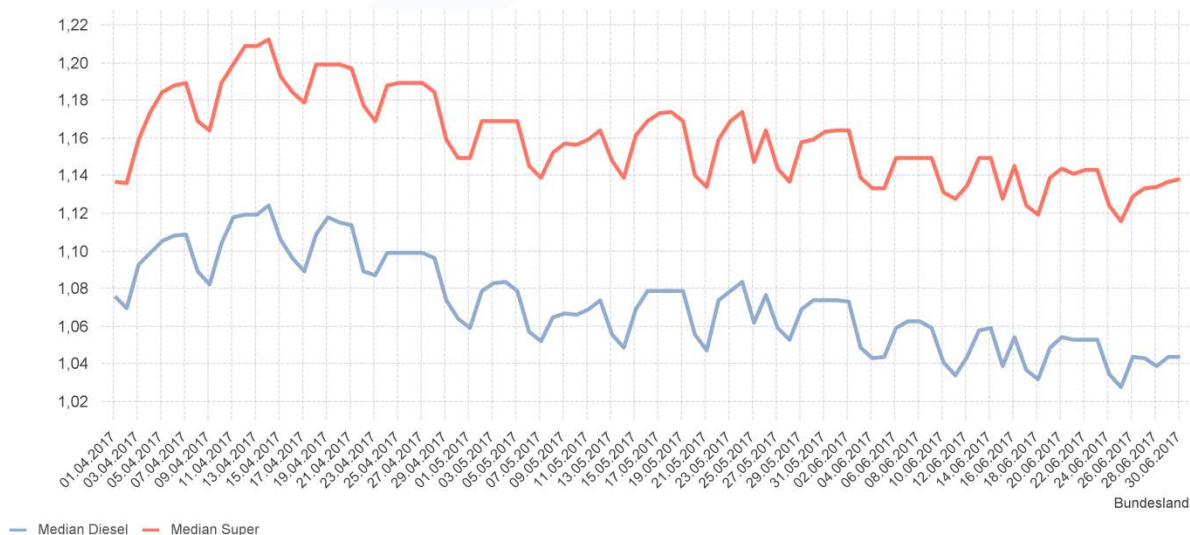

Abbildung 2



## 2. Einleitung

Aufgrund des Preistransparenzgesetzes sowie der am 1.8.2011 in Kraft getretenen Preistransparenzverordnung Treibstoffpreise 2011 hat die Energie-Control Austria gemäß den Weisungen des Bundesministers für Wissenschaft, Forschung und Wirtschaft eine Preistransparenzdatenbank zu betreiben und im Internet zu veröffentlichen.

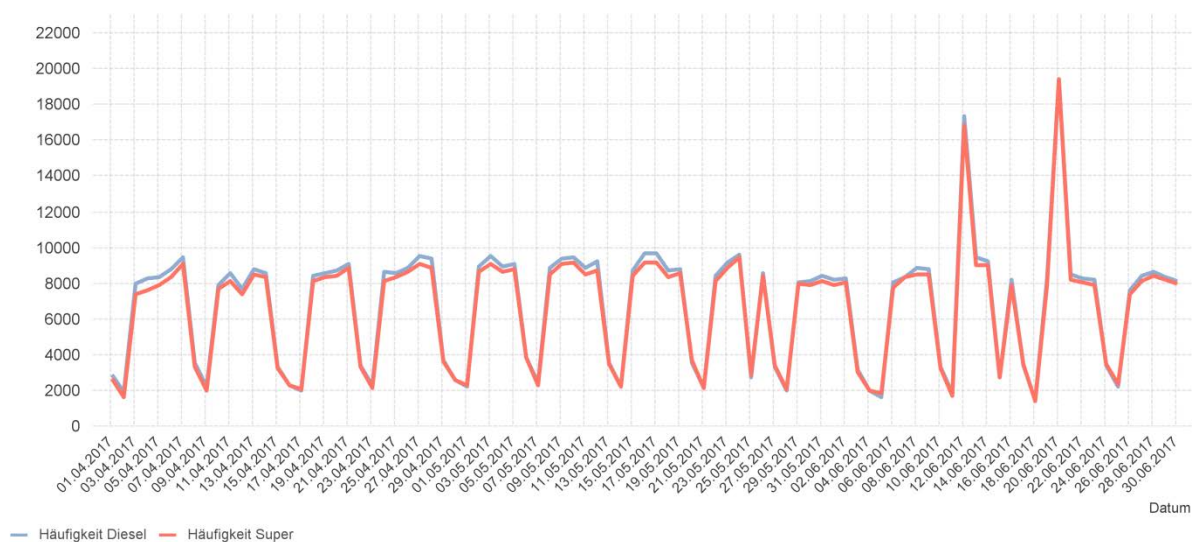
Die aktuellen Preise wurden der Öffentlichkeit über einen Spritpreisrechner im Internet zugänglich gemacht. Der Spritpreisrechner ermöglicht den Tankstellenbetreibern, über unterschiedliche Mechanismen die vorgeschriebene Preisänderungsmeldung zu machen sowie den Konsumenten eine Information über die günstigsten Spritpreise in der Umgebung einer definierten Adresse zu finden.

Die Registrierung von Tankstellen im Spritpreisrechner – Administrationsbereich startete am 18. Juli 2011. Das Frontend unter [www.spritpreisrecher.at](http://www.spritpreisrecher.at) wurde am 16.08.2011 online geschaltet. Die Energie-Control Austria ist verpflichtet, die gemeldeten Daten in einem zusammenfassenden Bericht quartalsweise gemäß § 3 Preistransparenzverordnung Treibstoffpreise 2011 für das Bundesministerium aufzubereiten.

## 3. Gesetzliche Grundlage

Auf Grund des § 1a des Preistransparenzgesetzes, BGBl. Nr. 761/1992, zuletzt geändert durch das Bundesgesetz BGBl. I Nr. 54/2011, wurde folgendes mit der Preistransparenzverordnung Treibstoffpreise 2011 vom 1.8.2011 verordnet:

§ 1. (1) Betreiber von Tankstellen, die auch Verbrauchern (§ 1 KSchG) Treibstoffe gewerbsmäßig anbieten, haben jeweils die an ihrem Tankstellenareal ausgezeichneten Preise für Dieselmotorkraftstoff und Superbenzin 95 Oktan spätestens innerhalb einer halben Stunde nach der jeweiligen Preisänderung an die Preistransparenzdatenbank der E-Control in elektronischer Form zu melden. Wird um 12.00 Uhr ein neuer Treibstoffpreis festgesetzt, so ist dieser unverzüglich zu melden. Die Preismeldungen haben über eine von der E-Control zur Verfügung gestellte elektronische Plattform oder über ein automatisiertes Short Message Service - SMS - zu erfolgen. Die E-Control hat den Tankstellenbetreibern die durchgeführte Meldung zu bestätigen. Die Tankstellenbetreiber haben der E-Control zur Veröffentlichung an die Datenbank auch die Öffnungszeiten der jeweiligen Tankstelle, die Art der Betriebsform, die möglichen Zahlungsarten und Zugangsmodalitäten zu melden.

§ 3. Die E-Control ist verpflichtet, die übermittelten Daten für die Dauer von mindestens einem Jahr aufzubewahren. Sie hat quartalsweise die gemeldeten Daten in einem zusammenfassenden Bericht an den Bundesminister für Wissenschaft, Forschung und Wirtschaft aufzubereiten, wobei insbesondere Preisentwicklungen und Häufigkeit der Preisänderungen sowie der Abfragen darzustellen sind. Dieser Bericht der E-Control ist auch dem Verein für Konsumenteninformation und der Bundesarbeitskammer unter Übermittlung der elektronischen Datengrundlagen zur Verfügung zu stellen.

## 4. Zeitraum der Auswertung

Der folgende Bericht berücksichtigt die Preismeldungen zwischen 1. April und 30. Juni 2017.

## 5. Entwicklung der Besuchszahl

Die Besuche erfolgen über:

- Desktop - Anzahl der Besuche auf der Homepage-Seite über einen Computer-Browser
- Mobil - Anzahl der Besuche auf der Spritpreisrechner-Web-App über einen Browser eines Smartphones oder eines Handys

Zusätzlich werden die Preisinformationen aus der Preistransparenzdatenbank über die Internetangebote der Automobilklubs ÖAMTC und ARBÖ von Verbrauchern abgerufen. Als Besuch (Page View) zählt das Aufrufen und Schließen der Webseite, d.h. ein Besuch kann eine oder mehrere Abfragen beinhalten.

### Spritpreisrechner Website-Statistik

#### Zusammenfassung

<b>Besuche gesamt</b>	<b>880.483</b>
davon Desktop	633.928
bzw. MobilApp	246.555

#### Hinzu kommen Besuche auf den Angeboten der Automobilklubs

<b>Gesamt</b>	<b>978.087</b>
ÖAMTC Website	965.868
ARBÖ	12.219

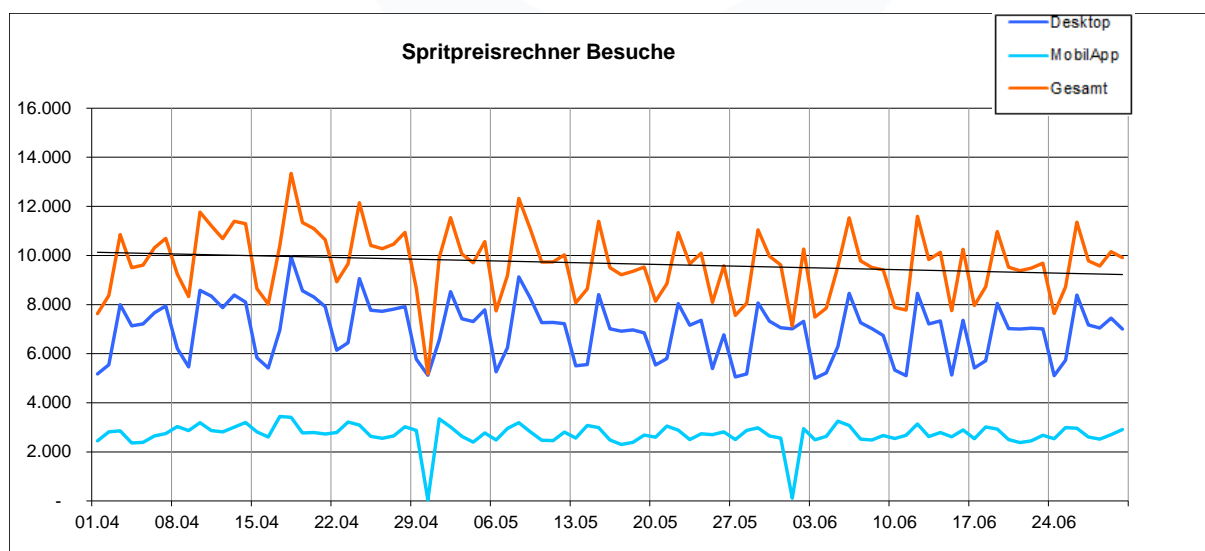

**Abbildung 3: Entwicklung der Besuche**

**Hinweis:** die „Ausreißer“ nach unten bei der untersten Linie (MobilApp) am 30.4. und am 1.6. sind durch technische Aufzeichnungsausfälle im Besuchertracking verursacht und entsprechen daher punktuell hier nicht dem tatsächlichen Besuchsverlauf.

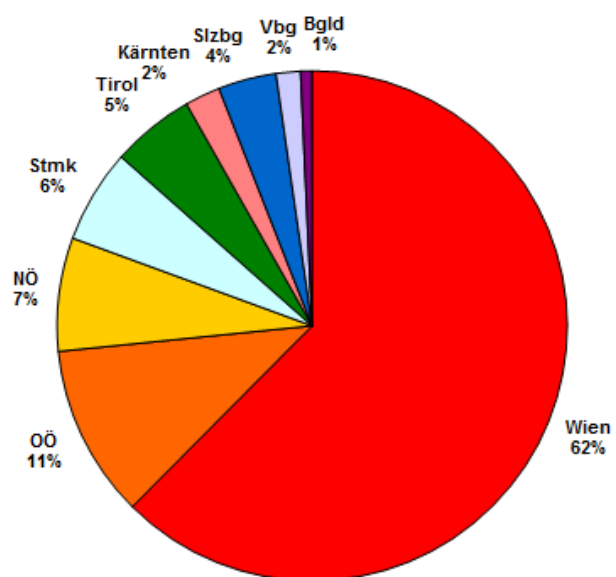

**Abbildung 4: Verteilung der Besuche nach Bundesländern**

## 6. Datenauswertungen

Die Auswertungen wurden getrennt nach Super und Diesel durchgeführt. Sie enthalten die Kennzahlen betreffend Tankstellenanzahl, Häufigkeit der Preisänderungen und Preise.

Diese Kennzahlen werden nach Bundesländern, Bezirken und Meldekanal gegliedert und tabellarisch gegebenfalls auch grafisch dargestellt. Eine Zusammenfassung erfolgt pro Auswertungsperiode, zudem wird je nach Möglichkeit auch der zeitliche Verlauf (tägliche und monatliche Entwicklung) gezeigt.

### 6.1. Kennzahlen

#### Anzahl der Tankstellen

Diese Kennzahl zeigt die Anzahl sämtlicher Tankstellen, welche in der Auswertungsperiode mindestens einmal eine Preisänderung gemeldet haben, d.h. sie enthält auch die Tankstellen, welche in dieser Periode geöffnet, geschlossen oder neu übernommen wurden. Die Anzahl der Tankstellen ist in den zusammengefassten Auswertungen für die betreffende Periode gesamt, nach Bundesländern und nach Bezirken sowie in den detaillierten Auswertungen (tägliche Entwicklung in gesamt Österreich) dargestellt.

#### Anzahl der Preisänderungen (Häufigkeit)

Diese Kennzahl zeigt die Anzahl sämtlicher gemeldeter Preisänderungen und wird wie folgt dargestellt:

- als absoluter Wert in den zusammengefassten Auswertungen für die betreffende Periode gesamt, nach Bundesländern, Bezirken und Meldekanal,
- als absoluter Wert in den detaillierten Auswertungen für tägliche und monatliche Entwicklung,
- Durchschnittshäufigkeit je Tankstelle in einem Bezirk, Bundesland oder gesamt (entspricht der Anzahl der Preisänderungen geteilt durch die Anzahl der Tankstellen für die Auswertungsperiode).

#### Preisauswertungen

Diese Auswertungen enthalten die folgenden Kennzahlen:

- Mittelwert - ist die Summe der ermittelten Preise geteilt durch die Anzahl der erfassten Preise (Preisänderungen) - d.h. kein gewichteter Mittelwert
- Median - teilt die der Größe nach sortierten Preisen exakt in der Mitte.
- 1. und 3. Quartil: Quartile teilen die Preise in vier gleich große Teile ein.

Das erste Quartil teilt eine der Größe nach geordnete Liste so in zwei Teile, dass 25 % der Werte unterhalb dieses Quartils liegen und der Rest darüber. Das dritte Quartil teilt eine der Größe nach geordnete Liste so in zwei Teile, dass 75 % der Werte unterhalb dieses Quartils liegen und der Rest darüber. Das 4. Quartil ist der Maximalwert und das 2. Quartil ist der Median.

- Preisband = (3.Quartil – 1.Quartil) Absolut in EUR / Liter (€/Lit.)
- Preisband in % = Preisband/ 1.Quartil

## 6.2. Aufgliederung

Die Aufgliederung der Kennzahlen erfolgt gegebenenfalls nach:

- Bundesländern (9),
- Bezirken (121): um die Datenschutzregelung nicht zu verletzen, wurde eine gezielte Zusammenfassung von Bezirken vorgenommen, für diejenigen Bezirke, welche weniger als 10 Tankstellen haben.
- Meldekanal - Tankstellen haben die folgenden Möglichkeiten der Preismeldung:
  - **per SMS (sms)**: die Treibstoffart und der neue Preis werden an die SMS-Nummer gesendet. Daraufhin erhält der Sender eine Bestätigungs-SMS zur Kontrolle und der Vorgang ist abgeschlossen.
  - **per Internet (web)**: der Tankstellenbetreiber loggt sich mit seinem Benutzernamen und Passwort ein und gibt die neuen Preise ein.
  - **per Fileservice (csv<sup>3</sup>)**: größere Handelsketten und Konzerne, bei denen die Preisgestaltung zentral gesteuert wird, melden ihre Preise für alle betroffenen Tankstellen gleichzeitig.

## 6.3. Ergebnisse

In der Anlage befinden sich die folgenden Ergebnisse der Auswertungen:

- 1.1. Zusammenfassung der Kennzahlen für den Berichtszeitraum nach Bundesländern
- 1.2. Tankstellenanzahl und Median für "Diesel" und "Super" nach Bundesländern
- 1.3. Häufigkeit und durchschnittliche Häufigkeit (je Tankstelle) der Preisänderungen für "Diesel" und "Super" nach Bundesländern
- 1.4. Entwicklung der Kennzahlen in Österreich für "Diesel"
- 1.5. Entwicklung der Kennzahlen in Österreich für "Super"
- 1.6. Entwicklung der Spritpreise in Österreich
- 1.7. Entwicklung der Häufigkeit der Preisänderungen in Österreich
  
- 2.1. Entwicklung der Häufigkeit der Preisänderungen nach Bundesländern und aller Bundesländer zusammen für "Diesel"
- 2.2. Entwicklung der Häufigkeit der Preisänderungen für "Diesel" Preise (grafisch)
- 2.3. Entwicklung der Häufigkeit der Preisänderungen für "Diesel" Preise nach Bundesländern (grafisch)
- 2.4. Entwicklung der Häufigkeit der Preisänderungen nach Bundesländern und aller Bundesländer zusammen für "Super"
- 2.5. Entwicklung der Häufigkeit der Preisänderungen für "Super" Preise (grafisch)
- 2.6. Entwicklung der Häufigkeit der Preisänderungen für "Super" Preise nach Bundesländern (grafisch)
  
- 3.1. Entwicklung der Mittelwerte der Dieselpreise nach Bundesländern und aller Bundesländer zusammen
- 3.2. Entwicklung der Mittelwerte der Dieselpreise nach Bundesländern und Gesamt (grafisch)
- 3.3. Entwicklung der Mittelwerte der "Super" Preise nach Bundesländern und aller Bundesländer zusammen
- 3.4. Entwicklung der Mittelwerte der "Super" Preise nach Bundesländern und Gesamt (grafisch)

<sup>3</sup> CSV – comma separated values – ist ein Dateiformat.

- 4.1. Entwicklung des Medians der "Diesel" Preise nach Bundesländern und aller Bundesländer zusammen
- 4.2. Entwicklung des Medians der Dieselpreise nach Bundesländern und gesamt (grafisch)
- 4.3. Entwicklung des Medians der "Super" Preise nach Bundesländern und aller Bundesländer zusammen
- 4.4. Entwicklung des Medians der Superpreise nach Bundesländern und gesamt (grafisch)
  
- 5.1. Entwicklung der Kennzahlen nach Bezirken für "Diesel"
- 5.2. Entwicklung der Kennzahlen nach Bezirken für "Super"
  
- 6. Häufigkeit der Preisänderungen durch Tankstellenbetreiber je Meldekanal nach Monaten

## **6.4. Erläuterungen und Anmerkungen zu den Ergebnissen**

### **Median versus Mittelwert**

Die Auswertungen enthalten das ungewichtete arithmetische Mittel (Mittelwert) aller Preise und den Median. Für die Analysen ist der Median besser geeignet als der Mittelwert, da er denjenigen Preis darstellt, welcher genau in der Mitte einer, der Größe nach geordneten Preisreihe steht. Der Mittelwert ist ungewichtet und berücksichtigt daher keine abgesetzte Menge zu den jeweiligen Preisen. Daher stellt er keinesfalls einen gewichteten Durchschnittspreis der betreffenden Auswertungsperiode in einem Bezirk, Bundesland oder insgesamt dar.

### **Mittelwertpreise des Spritpreisrechners versus Treibstoffmonitoring**

Die Mittelwertpreise in diesen Auswertungen unterscheiden sich von denjenigen des wöchentlichen Treibstoffmonitors auf der BMWFW Homepage, welche einen gewichteten Durchschnitt darstellen. Diese fallen etwas niedriger aus, was auch zu erwarten ist, da der Absatz an den günstigeren Tankstellen tendenziell höher ist.

**ANLAGE**  
**zum Bericht Spritpreisrechner**  
**01.04.2017 – 30.06.2017**



## 1.1. Zusammenfassung der Kennzahlen für den Berichtszeitraum nach Bundesländern

DIESEL	Anzahl der Tankstellen	Anzahl der Änderungen (Häufigkeit)	durchschn. Häufigkeit	Preise in €/Lit				Preisband	
				Mittelwert	Median	1. Quartil	2. Quartil	€/Liter	in %
Burgenland	177	16.965	95,85	1,086	1,085	1,053	1,113	0,060	5,70%
Kärnten	205	52.708	257,11	1,085	1,079	1,054	1,109	0,055	5,22%
Niederösterreich	739	144.303	195,27	1,077	1,074	1,049	1,099	0,050	4,77%
Oberösterreich	574	127.244	221,68	1,067	1,061	1,041	1,088	0,047	4,51%
Salzburg	205	51.075	249,15	1,081	1,078	1,053	1,104	0,051	4,84%
Steiermark	507	90.230	177,97	1,076	1,074	1,049	1,099	0,050	4,77%
Tirol	293	57.774	197,18	1,112	1,109	1,084	1,139	0,055	5,07%
Vorarlberg	114	32.862	288,26	1,094	1,090	1,063	1,121	0,058	5,46%
Wien	195	52.464	269,05	1,088	1,084	1,054	1,119	0,065	6,17%
	3000	624.073	208,02	1,081	1,078	1,049	1,108	0,059	5,62%

SUPER	Anzahl der Tankstellen	Anzahl der Änderungen (Häufigkeit)	durchschn. Häufigkeit	Preise in €/Lit				Preisband	
				Mittelwert	Median	1. Quartil	2. Quartil	€/Liter	in %
Burgenland	139	17.452	125,55	1,179	1,179	1,149	1,208	0,059	5,13%
Kärnten	195	52.166	267,52	1,177	1,173	1,148	1,199	0,051	4,44%
Niederösterreich	596	132.099	221,64	1,164	1,159	1,135	1,189	0,054	4,76%
Oberösterreich	530	126.718	239,09	1,150	1,146	1,125	1,169	0,044	3,91%
Salzburg	183	50.574	276,36	1,162	1,158	1,134	1,186	0,052	4,59%
Steiermark	423	85.641	202,46	1,166	1,164	1,139	1,189	0,050	4,39%
Tirol	282	56.926	201,87	1,207	1,204	1,179	1,229	0,050	4,24%
Vorarlberg	103	32.634	316,83	1,184	1,180	1,155	1,209	0,054	4,68%
Wien	194	51.893	267,49	1,173	1,169	1,139	1,199	0,060	5,27%
	2637	604.382	229,19	1,168	1,164	1,138	1,195	0,057	5,01%

## 1.2. Tankstellenanzahl und Median für "Diesel" und "Super" nach Bundesländern

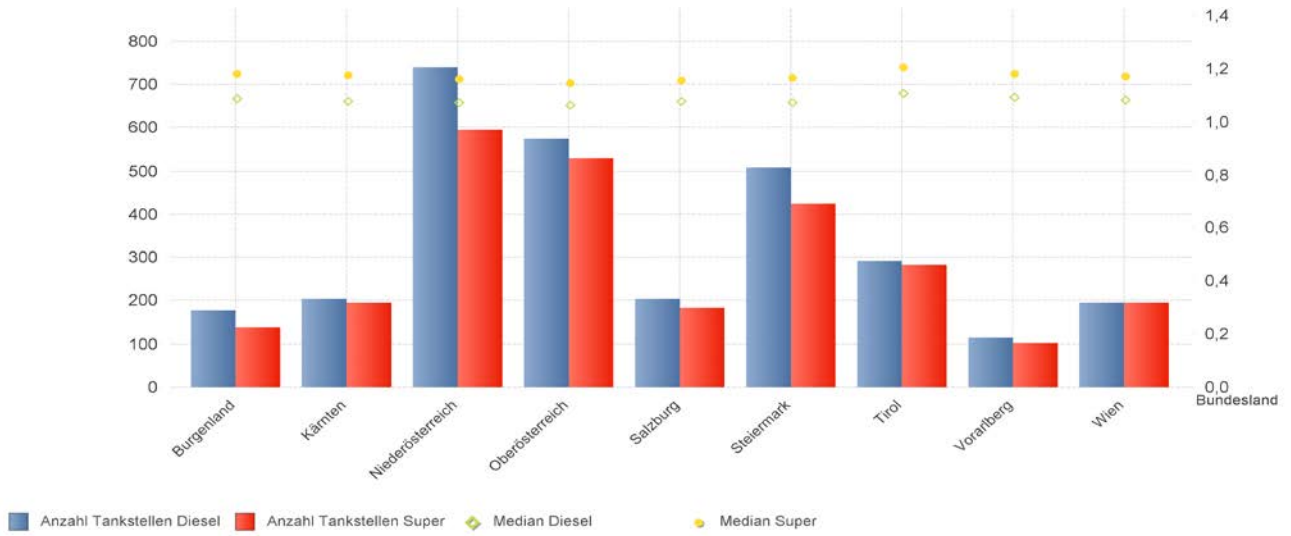

### 1.3. Häufigkeit und durchschnittliche Häufigkeit (je Tankstelle) der Preisänderungen für "Diesel" und "Super" nach Bundesländern

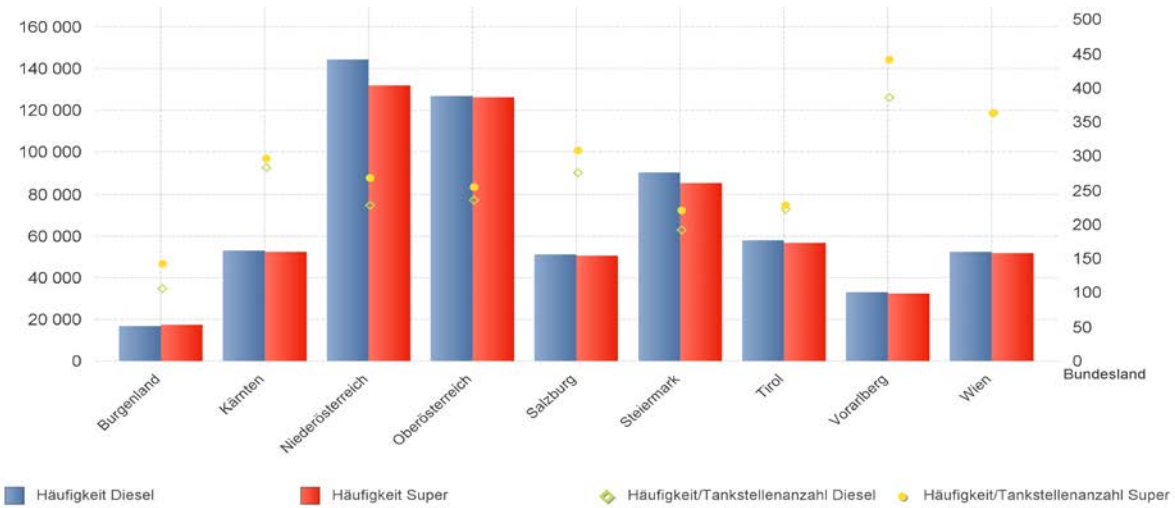



## 1.4. Entwicklung der Kennzahlen in Österreich für "Diesel"

DIESEL	Anzahl der Tankstellen	Anzahl der Änderungen (Häufigkeit)	durchschn. Häufigkeit	Preise in €/Lit				Preisband	
				Mittelwert	Median	1. Quartil	2. Quartil	€/Liter	in %
01.04.2017	1.254	2.853	2,28	1,080	1,076	1,059	1,096	0,037	3,49%
02.04.2017	883	1.884	2,13	1,074	1,070	1,053	1,089	0,036	3,42%
03.04.2017	2.010	8.008	3,98	1,097	1,093	1,074	1,119	0,045	4,19%
04.04.2017	2.000	8.270	4,14	1,102	1,099	1,079	1,124	0,045	4,17%
05.04.2017	2.129	8.317	3,91	1,110	1,105	1,085	1,129	0,044	4,06%
06.04.2017	2.128	8.807	4,14	1,114	1,108	1,088	1,129	0,041	3,77%
07.04.2017	2.095	9.464	4,52	1,111	1,109	1,088	1,129	0,041	3,77%
08.04.2017	1.397	3.522	2,52	1,093	1,089	1,074	1,109	0,035	3,26%
09.04.2017	1.047	2.252	2,15	1,095	1,082	1,066	1,101	0,035	3,28%
10.04.2017	2.081	7.912	3,80	1,109	1,104	1,087	1,129	0,042	3,86%
11.04.2017	2.102	8.531	4,05	1,119	1,118	1,095	1,139	0,044	4,02%
12.04.2017	2.083	7.717	3,70	1,124	1,119	1,099	1,139	0,040	3,64%
13.04.2017	2.112	8.823	4,18	1,125	1,119	1,104	1,139	0,035	3,17%
14.04.2017	2.042	8.582	4,20	1,130	1,124	1,107	1,149	0,042	3,79%
15.04.2017	1.287	3.301	2,56	1,107	1,106	1,089	1,119	0,030	2,75%
16.04.2017	948	2.291	2,42	1,098	1,096	1,082	1,109	0,027	2,50%
17.04.2017	920	2.008	2,18	1,095	1,089	1,079	1,106	0,027	2,50%
18.04.2017	1.984	8.449	4,26	1,116	1,109	1,089	1,134	0,045	4,13%
19.04.2017	1.936	8.594	4,44	1,120	1,118	1,097	1,139	0,042	3,83%
20.04.2017	1.990	8.685	4,36	1,120	1,115	1,098	1,137	0,039	3,55%
21.04.2017	2.015	9.114	4,52	1,117	1,114	1,094	1,129	0,035	3,20%
22.04.2017	1.288	3.421	2,66	1,095	1,089	1,077	1,109	0,032	2,97%
23.04.2017	1.082	2.312	2,14	1,090	1,087	1,070	1,103	0,033	3,08%
24.04.2017	2.056	8.632	4,20	1,105	1,099	1,082	1,123	0,041	3,79%
25.04.2017	2.021	8.570	4,24	1,105	1,099	1,081	1,124	0,043	3,98%
26.04.2017	1.992	8.873	4,45	1,104	1,099	1,079	1,123	0,044	4,08%
27.04.2017	1.959	9.498	4,85	1,105	1,099	1,079	1,124	0,045	4,17%
28.04.2017	2.016	9.368	4,64	1,100	1,096	1,076	1,119	0,043	4,00%
29.04.2017	1.369	3.661	2,67	1,078	1,074	1,059	1,093	0,034	3,21%
30.04.2017	1.153	2.550	2,21	1,069	1,064	1,049	1,083	0,034	3,24%
01.05.2017	1.057	2.233	2,11	1,065	1,059	1,044	1,079	0,035	3,35%
02.05.2017	2.073	8.920	4,30	1,090	1,079	1,059	1,109	0,050	4,72%
03.05.2017	2.038	9.529	4,67	1,088	1,083	1,062	1,109	0,047	4,43%
04.05.2017	2.016	8.961	4,44	1,088	1,084	1,064	1,107	0,043	4,04%
05.05.2017	2.113	9.101	4,30	1,085	1,079	1,059	1,106	0,047	4,44%
06.05.2017	1.430	3.874	2,71	1,059	1,057	1,039	1,075	0,036	3,46%
07.05.2017	1.086	2.410	2,22	1,056	1,052	1,038	1,073	0,035	3,37%
08.05.2017	2.143	8.839	4,12	1,071	1,065	1,044	1,092	0,048	4,60%
09.05.2017	2.038	9.401	4,61	1,072	1,067	1,045	1,092	0,047	4,50%
10.05.2017	1.991	9.450	4,74	1,071	1,066	1,046	1,089	0,043	4,16%
11.05.2017	1.987	8.849	4,45	1,074	1,069	1,049	1,094	0,045	4,29%
12.05.2017	2.088	9.268	4,44	1,078	1,074	1,054	1,099	0,045	4,27%
13.05.2017	1.351	3.532	2,61	1,060	1,056	1,043	1,074	0,031	2,97%
14.05.2017	993	2.187	2,20	1,054	1,049	1,036	1,064	0,028	2,70%
15.05.2017	1.971	8.696	4,41	1,076	1,069	1,049	1,099	0,050	4,77%
16.05.2017	2.036	9.682	4,75	1,083	1,079	1,059	1,099	0,040	3,78%

DIESEL	Anzahl der Tankstellen	Anzahl der Änderungen (Häufigkeit)	durchschn. Häufigkeit	Preise in €/Lit				Preisband	
				Mittelwert	Median	1. Quartil	2. Quartil	€/Liter	in %
17.05.2017	1.955	9.696	4,96	1,086	1,079	1,059	1,104	0,045	4,25%
18.05.2017	1.947	8.699	4,47	1,085	1,079	1,059	1,104	0,045	4,25%
19.05.2017	1.980	8.823	4,45	1,083	1,079	1,059	1,101	0,042	3,97%
20.05.2017	1.338	3.545	2,65	1,061	1,056	1,043	1,074	0,031	2,97%
21.05.2017	986	2.128	2,16	1,064	1,047	1,034	1,069	0,035	3,38%
22.05.2017	2.011	8.399	4,18	1,084	1,074	1,057	1,099	0,042	3,97%
23.05.2017	1.926	9.164	4,76	1,086	1,079	1,059	1,109	0,050	4,72%
24.05.2017	2.008	9.572	4,77	1,091	1,084	1,064	1,109	0,045	4,23%
25.05.2017	1.139	2.724	2,39	1,067	1,062	1,048	1,079	0,031	2,96%
26.05.2017	1.952	8.600	4,41	1,083	1,077	1,057	1,099	0,042	3,97%
27.05.2017	1.290	3.346	2,59	1,063	1,059	1,043	1,077	0,034	3,26%
28.05.2017	960	1.981	2,06	1,058	1,053	1,037	1,069	0,032	3,09%
29.05.2017	1.968	8.028	4,08	1,077	1,069	1,052	1,099	0,047	4,47%
30.05.2017	1.957	8.149	4,16	1,079	1,074	1,054	1,099	0,045	4,27%
31.05.2017	1.912	8.393	4,39	1,080	1,074	1,057	1,099	0,042	3,97%
01.06.2017	1.949	8.220	4,22	1,079	1,074	1,056	1,099	0,043	4,07%
02.06.2017	1.983	8.281	4,18	1,079	1,073	1,054	1,099	0,045	4,27%
03.06.2017	1.283	3.181	2,48	1,056	1,049	1,039	1,069	0,030	2,89%
04.06.2017	966	2.030	2,10	1,051	1,043	1,032	1,067	0,035	3,39%
05.06.2017	886	1.652	1,86	1,050	1,044	1,028	1,064	0,036	3,50%
06.06.2017	2.024	8.027	3,96	1,067	1,059	1,043	1,084	0,041	3,93%
07.06.2017	1.988	8.377	4,21	1,068	1,063	1,044	1,088	0,044	4,21%
08.06.2017	2.019	8.859	4,39	1,067	1,063	1,044	1,084	0,040	3,83%
09.06.2017	2.025	8.770	4,33	1,065	1,059	1,043	1,081	0,038	3,64%
10.06.2017	1.347	3.309	2,46	1,046	1,041	1,029	1,058	0,029	2,82%
11.06.2017	1.007	1.815	1,80	1,040	1,034	1,022	1,053	0,031	3,03%
12.06.2017	2.049	17.362	8,47	1,050	1,044	1,028	1,069	0,041	3,99%
13.06.2017	1.980	9.432	4,76	1,064	1,058	1,039	1,079	0,040	3,85%
14.06.2017	1.987	9.236	4,65	1,066	1,059	1,039	1,084	0,045	4,33%
15.06.2017	1.165	2.751	2,36	1,051	1,039	1,028	1,054	0,026	2,53%
16.06.2017	1.965	8.220	4,18	1,061	1,054	1,038	1,079	0,041	3,95%
17.06.2017	1.299	3.407	2,62	1,041	1,037	1,024	1,053	0,029	2,83%
18.06.2017	872	1.453	1,67	1,040	1,032	1,019	1,051	0,032	3,14%
19.06.2017	1.750	8.296	4,74	1,058	1,049	1,034	1,079	0,045	4,35%
20.06.2017	1.975	19.448	9,85	1,062	1,054	1,038	1,084	0,046	4,43%
21.06.2017	1.998	8.482	4,24	1,060	1,053	1,034	1,074	0,040	3,87%
22.06.2017	1.958	8.293	4,24	1,059	1,053	1,034	1,074	0,040	3,87%
23.06.2017	1.968	8.181	4,15	1,059	1,053	1,034	1,074	0,040	3,87%
24.06.2017	1.421	3.403	2,39	1,039	1,035	1,023	1,053	0,030	2,93%
25.06.2017	1.017	2.219	2,18	1,034	1,028	1,017	1,047	0,030	2,95%
26.06.2017	1.992	7.581	3,81	1,050	1,044	1,026	1,069	0,043	4,19%
27.06.2017	1.945	8.402	4,32	1,049	1,043	1,027	1,068	0,041	3,99%
28.06.2017	1.933	8.613	4,46	1,048	1,039	1,024	1,066	0,042	4,10%
29.06.2017	1.919	8.375	4,36	1,048	1,044	1,026	1,069	0,043	4,19%
30.06.2017	1.970	8.144	4,13	1,053	1,044	1,027	1,069	0,042	4,09%

## 1.5. Entwicklung der Kennzahlen in Österreich für "Super"

SUPER	Anzahl der Tankstellen	Anzahl der Änderungen (Häufigkeit)	durchschn. Häufigkeit	Preise in €/Lit				Preisband	
				Mittelwert	Median	1. Quartil	2. Quartil	€/Liter	in %
01.04.2017	1.145	2.625	2,29	1,142	1,137	1,119	1,159	0,040	3,57%
02.04.2017	804	1.604	2,00	1,141	1,136	1,118	1,164	0,046	4,11%
03.04.2017	1.919	7.370	3,84	1,165	1,159	1,138	1,189	0,051	4,48%
04.04.2017	1.930	7.624	3,95	1,179	1,174	1,152	1,199	0,047	4,08%
05.04.2017	1.973	7.879	3,99	1,187	1,184	1,161	1,209	0,048	4,13%
06.04.2017	2.001	8.373	4,18	1,193	1,188	1,165	1,209	0,044	3,78%
07.04.2017	1.984	9.082	4,58	1,193	1,189	1,167	1,209	0,042	3,60%
08.04.2017	1.364	3.293	2,41	1,174	1,169	1,157	1,189	0,032	2,77%
09.04.2017	958	2.001	2,09	1,168	1,164	1,150	1,179	0,029	2,52%
10.04.2017	1.961	7.671	3,91	1,193	1,189	1,169	1,214	0,045	3,85%
11.04.2017	1.976	8.160	4,12	1,205	1,199	1,179	1,224	0,045	3,82%
12.04.2017	1.946	7.402	3,80	1,211	1,209	1,187	1,229	0,042	3,54%
13.04.2017	1.951	8.517	4,36	1,213	1,209	1,191	1,229	0,038	3,19%
14.04.2017	1.915	8.337	4,35	1,217	1,212	1,194	1,234	0,040	3,35%
15.04.2017	1.276	3.278	2,57	1,194	1,193	1,179	1,206	0,027	2,29%
16.04.2017	957	2.266	2,37	1,186	1,184	1,169	1,196	0,027	2,31%
17.04.2017	928	2.032	2,19	1,182	1,179	1,165	1,194	0,029	2,49%
18.04.2017	1.874	8.091	4,32	1,202	1,199	1,177	1,224	0,047	3,99%
19.04.2017	1.847	8.361	4,52	1,206	1,199	1,179	1,229	0,050	4,24%
20.04.2017	1.863	8.397	4,51	1,206	1,199	1,181	1,227	0,046	3,90%
21.04.2017	1.892	8.870	4,69	1,201	1,197	1,177	1,219	0,042	3,57%
22.04.2017	1.293	3.329	2,57	1,179	1,177	1,159	1,195	0,036	3,11%
23.04.2017	1.045	2.155	2,06	1,174	1,169	1,154	1,189	0,035	3,03%
24.04.2017	1.904	8.153	4,28	1,191	1,188	1,167	1,211	0,044	3,77%
25.04.2017	1.877	8.319	4,43	1,193	1,189	1,169	1,212	0,043	3,68%
26.04.2017	1.856	8.662	4,67	1,192	1,189	1,168	1,210	0,042	3,60%
27.04.2017	1.850	9.108	4,92	1,193	1,189	1,168	1,214	0,046	3,94%
28.04.2017	1.876	8.894	4,73	1,188	1,184	1,160	1,209	0,049	4,22%
29.04.2017	1.344	3.650	2,72	1,166	1,159	1,145	1,184	0,039	3,41%
30.04.2017	1.151	2.581	2,24	1,157	1,149	1,136	1,173	0,037	3,26%
01.05.2017	1.052	2.274	2,16	1,152	1,149	1,128	1,169	0,041	3,63%
02.05.2017	1.924	8.655	4,50	1,175	1,169	1,147	1,199	0,052	4,53%
03.05.2017	1.904	9.114	4,78	1,177	1,169	1,149	1,199	0,050	4,35%
04.05.2017	1.869	8.608	4,61	1,177	1,169	1,149	1,199	0,050	4,35%
05.05.2017	1.929	8.777	4,55	1,174	1,169	1,147	1,195	0,048	4,18%
06.05.2017	1.384	3.836	2,77	1,150	1,145	1,128	1,168	0,040	3,55%
07.05.2017	1.049	2.311	2,20	1,145	1,139	1,124	1,161	0,037	3,29%
08.05.2017	1.970	8.507	4,32	1,159	1,152	1,129	1,179	0,050	4,43%
09.05.2017	1.902	9.106	4,79	1,161	1,157	1,134	1,184	0,050	4,41%
10.05.2017	1.864	9.179	4,92	1,159	1,156	1,134	1,179	0,045	3,97%
11.05.2017	1.867	8.462	4,53	1,164	1,159	1,139	1,184	0,045	3,95%
12.05.2017	1.929	8.723	4,52	1,169	1,164	1,144	1,189	0,045	3,93%
13.05.2017	1.328	3.445	2,59	1,151	1,148	1,131	1,166	0,035	3,09%
14.05.2017	975	2.244	2,30	1,144	1,139	1,124	1,157	0,033	2,94%
15.05.2017	1.869	8.415	4,50	1,167	1,161	1,139	1,189	0,050	4,39%
16.05.2017	1.885	9.166	4,86	1,174	1,169	1,149	1,199	0,050	4,35%

SUPER	Anzahl der Tankstellen	Anzahl der Änderungen (Häufigkeit)	durchschn. Häufigkeit	Preise in €/Lit				Preisband	
				Mittelwert	Median	1. Quartil	2. Quartil	€/Liter	in %
17.05.2017	1.838	9.185	5,00	1,178	1,173	1,151	1,199	0,048	4,17%
18.05.2017	1.851	8.314	4,49	1,177	1,174	1,149	1,199	0,050	4,35%
19.05.2017	1.850	8.568	4,63	1,173	1,169	1,144	1,198	0,054	4,72%
20.05.2017	1.353	3.715	2,75	1,147	1,140	1,127	1,166	0,039	3,46%
21.05.2017	950	2.130	2,24	1,142	1,134	1,117	1,164	0,047	4,21%
22.05.2017	1.905	8.133	4,27	1,167	1,159	1,139	1,189	0,050	4,39%
23.05.2017	1.827	8.894	4,87	1,174	1,169	1,144	1,199	0,055	4,81%
24.05.2017	1.922	9.441	4,91	1,179	1,174	1,149	1,199	0,050	4,35%
25.05.2017	1.176	2.888	2,46	1,154	1,147	1,134	1,171	0,037	3,26%
26.05.2017	1.858	8.400	4,52	1,171	1,164	1,141	1,194	0,053	4,65%
27.05.2017	1.300	3.376	2,60	1,150	1,144	1,129	1,166	0,037	3,28%
28.05.2017	995	2.034	2,04	1,144	1,137	1,119	1,159	0,040	3,57%
29.05.2017	1.853	7.944	4,29	1,162	1,158	1,133	1,189	0,056	4,94%
30.05.2017	1.824	7.909	4,33	1,165	1,159	1,134	1,189	0,055	4,85%
31.05.2017	1.809	8.102	4,47	1,167	1,163	1,138	1,190	0,052	4,57%
01.06.2017	1.839	7.898	4,29	1,168	1,164	1,139	1,189	0,050	4,39%
02.06.2017	1.858	8.069	4,34	1,168	1,164	1,139	1,194	0,055	4,83%
03.06.2017	1.216	2.992	2,46	1,143	1,139	1,119	1,162	0,043	3,82%
04.06.2017	925	1.959	2,12	1,138	1,133	1,113	1,159	0,046	4,13%
05.06.2017	871	1.814	2,08	1,137	1,133	1,111	1,158	0,047	4,21%
06.06.2017	1.883	7.776	4,13	1,155	1,149	1,127	1,179	0,052	4,61%
07.06.2017	1.863	8.328	4,47	1,156	1,149	1,129	1,179	0,050	4,43%
08.06.2017	1.881	8.464	4,50	1,157	1,149	1,129	1,179	0,050	4,43%
09.06.2017	1.864	8.476	4,55	1,156	1,149	1,129	1,179	0,050	4,43%
10.06.2017	1.295	3.246	2,51	1,135	1,132	1,113	1,149	0,036	3,23%
11.06.2017	943	1.704	1,81	1,132	1,128	1,107	1,148	0,041	3,70%
12.06.2017	1.891	16.810	8,89	1,141	1,135	1,118	1,161	0,043	3,85%
13.06.2017	1.885	9.043	4,80	1,157	1,149	1,129	1,179	0,050	4,43%
14.06.2017	1.862	8.984	4,82	1,158	1,149	1,129	1,179	0,050	4,43%
15.06.2017	1.159	2.711	2,34	1,134	1,128	1,113	1,151	0,038	3,41%
16.06.2017	1.853	7.903	4,26	1,152	1,145	1,124	1,174	0,050	4,45%
17.06.2017	1.309	3.498	2,67	1,130	1,124	1,109	1,147	0,038	3,43%
18.06.2017	867	1.426	1,64	1,129	1,119	1,104	1,148	0,044	3,99%
19.06.2017	1.671	7.879	4,71	1,147	1,139	1,119	1,171	0,052	4,67%
20.06.2017	1.845	19.414	10,52	1,153	1,144	1,124	1,179	0,055	4,89%
21.06.2017	1.875	8.224	4,39	1,149	1,141	1,123	1,169	0,046	4,10%
22.06.2017	1.855	8.068	4,35	1,148	1,143	1,124	1,169	0,045	4,00%
23.06.2017	1.844	7.923	4,29	1,149	1,143	1,124	1,169	0,045	4,00%
24.06.2017	1.409	3.462	2,46	1,129	1,124	1,109	1,143	0,034	3,07%
25.06.2017	1.058	2.392	2,26	1,122	1,116	1,101	1,136	0,035	3,20%
26.06.2017	1.872	7.407	3,96	1,138	1,129	1,114	1,159	0,045	4,04%
27.06.2017	1.843	8.146	4,42	1,140	1,133	1,114	1,159	0,045	4,04%
28.06.2017	1.834	8.399	4,58	1,140	1,134	1,117	1,159	0,042	3,76%
29.06.2017	1.820	8.212	4,51	1,141	1,137	1,118	1,159	0,041	3,67%
30.06.2017	1.852	7.998	4,32	1,143	1,138	1,117	1,164	0,047	4,21%

## 1.6. Entwicklung der Spritpreise in Österreich

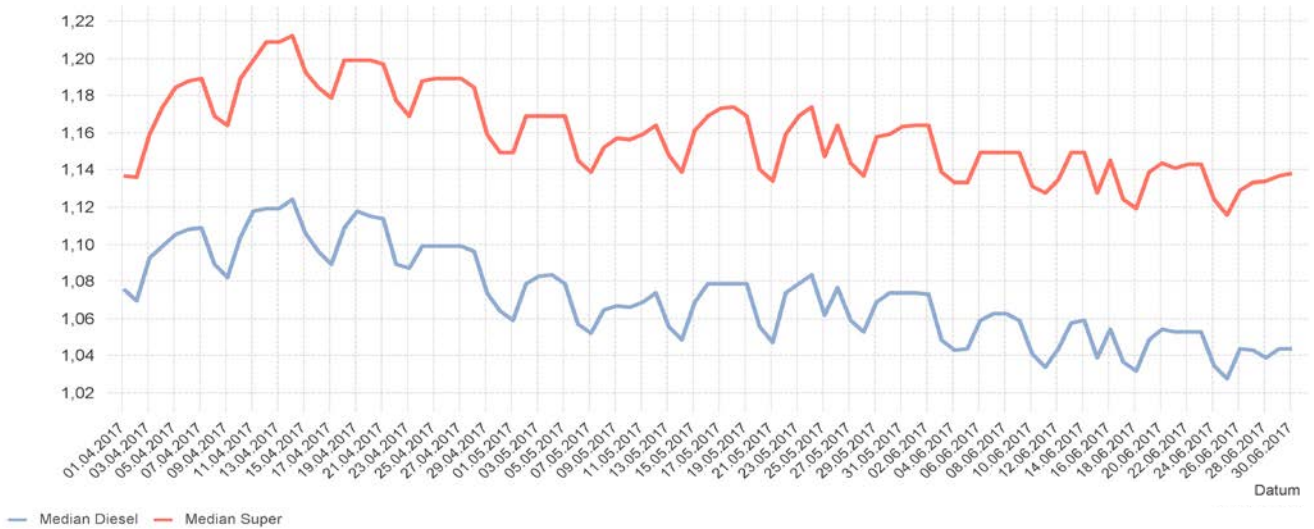

## 1.7. Entwicklung der Häufigkeit der Preisänderungen in Österreich

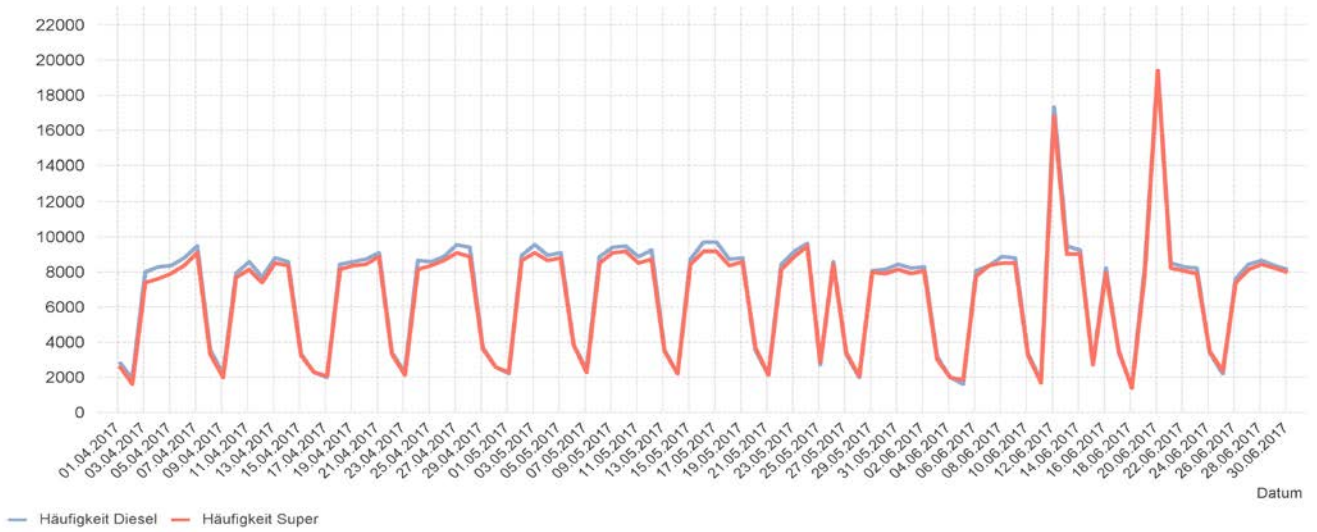

**Hinweis:** Die Spitzen am 15. und 23.6. sind durch technische Fehler verursachte Mehrfachmeldungen eines Tankstellenbetreibers per automatischer Preismeldung erzeugt. Diese entsprechen nicht den tatsächlich erfolgten Preisänderungen an den Stationen, sind aber Datenbank-Fakten, die nicht ohne erheblichen Aufwand bereinigt werden können. Dies gilt auch für die nachfolgenden Darstellungen

## 2.1. Entwicklung der Häufigkeit der Preisänderungen nach Bundesländern und aller Bundesländer zusammen für "Diesel"

Datum	Burgenland	Kärnten	Niederösterreich	Oberösterreich	Salzburg	Steiermark	Tirol	Vorarlberg	Wien	Total
01.04.2017	47	266	563	511	213	371	330	279	272	<b>2.852</b>
02.04.2017	27	198	324	401	132	276	215	155	156	<b>1.883</b>
03.04.2017	248	672	1.898	1.566	688	1.099	843	429	588	<b>8.004</b>
04.04.2017	231	673	1.869	1.727	652	1.125	831	428	752	<b>8.267</b>
05.04.2017	245	720	1.923	1.616	645	1.222	868	386	708	<b>8.313</b>
06.04.2017	269	761	2.147	1.842	647	1.264	801	401	693	<b>8.804</b>
07.04.2017	293	806	2.362	1.858	716	1.377	816	451	797	<b>9.460</b>
08.04.2017	73	334	706	825	298	430	346	226	283	<b>3.521</b>
09.04.2017	23	219	472	518	141	300	200	165	214	<b>2.252</b>
10.04.2017	227	632	1.899	1.578	658	1.128	773	369	667	<b>7.909</b>
11.04.2017	253	687	1.949	1.808	655	1.238	818	421	713	<b>8.528</b>
12.04.2017	217	608	1.737	1.604	640	1.149	724	385	672	<b>7.714</b>
13.04.2017	254	707	2.135	1.833	691	1.334	809	374	705	<b>8.820</b>
14.04.2017	270	732	2.149	1.717	708	1.192	764	369	702	<b>8.578</b>
15.04.2017	61	353	767	756	275	346	258	229	264	<b>3.301</b>
16.04.2017	31	244	458	443	185	270	230	187	242	<b>2.290</b>
17.04.2017	32	140	432	404	129	234	231	162	244	<b>2.008</b>
18.04.2017	236	667	1.943	1.781	637	1.260	865	440	635	<b>8.446</b>
19.04.2017	226	689	1.966	1.770	665	1.381	805	412	703	<b>8.591</b>
20.04.2017	221	719	2.094	1.889	691	1.235	765	410	676	<b>8.681</b>
21.04.2017	262	673	2.268	2.009	775	1.259	734	403	758	<b>9.112</b>
22.04.2017	38	314	744	812	318	473	249	272	203	<b>3.421</b>
23.04.2017	24	201	569	458	200	305	199	133	227	<b>2.311</b>
24.04.2017	245	629	2.068	1.775	703	1.345	861	376	653	<b>8.630</b>
25.04.2017	234	679	2.072	1.804	695	1.308	751	333	711	<b>8.567</b>
26.04.2017	220	727	2.069	1.942	722	1.316	781	387	726	<b>8.871</b>
27.04.2017	263	779	2.365	1.824	806	1.456	823	465	756	<b>9.496</b>
28.04.2017	267	737	2.172	1.963	793	1.400	807	444	806	<b>9.365</b>
29.04.2017	55	377	758	880	279	482	249	275	309	<b>3.661</b>
30.04.2017	39	263	540	609	189	301	229	141	240	<b>2.549</b>
01.05.2017	14	201	498	433	123	326	198	187	253	<b>2.233</b>
02.05.2017	265	664	2.206	1.749	722	1.263	845	491	736	<b>8.916</b>
03.05.2017	238	717	2.336	1.962	778	1.351	923	472	771	<b>9.526</b>
04.05.2017	262	696	2.179	1.811	725	1.349	807	456	700	<b>8.958</b>
05.05.2017	264	721	2.103	1.901	792	1.405	741	480	719	<b>9.100</b>
06.05.2017	66	335	803	939	293	556	301	301	282	<b>3.874</b>
07.05.2017	36	276	542	352	166	341	230	192	277	<b>2.410</b>
08.05.2017	257	715	2.108	1.719	744	1.288	779	484	765	<b>8.834</b>
09.05.2017	303	734	2.281	1.859	803	1.356	828	533	729	<b>9.398</b>
10.05.2017	267	737	2.172	1.855	751	1.526	851	473	839	<b>9.450</b>
11.05.2017	244	697	2.080	1.888	691	1.331	786	432	715	<b>8.846</b>
12.05.2017	267	718	2.275	1.881	776	1.287	853	465	775	<b>9.266</b>
13.05.2017	45	339	751	812	250	447	308	303	276	<b>3.531</b>
14.05.2017	37	282	502	390	138	259	190	174	215	<b>2.187</b>
15.05.2017	252	749	2.096	1.641	705	1.241	808	489	736	<b>8.692</b>
16.05.2017	270	761	2.348	2.020	733	1.393	913	461	814	<b>9.679</b>
17.05.2017	274	780	2.306	2.073	745	1.384	890	445	824	<b>9.693</b>
18.05.2017	252	661	2.057	1.896	695	1.281	774	424	679	<b>8.695</b>
19.05.2017	255	706	2.067	1.868	666	1.262	793	476	753	<b>8.819</b>
20.05.2017	63	384	743	833	313	513	211	235	251	<b>3.545</b>
21.05.2017	44	240	380	565	213	237	234	82	135	<b>2.127</b>
22.05.2017	243	707	2.053	1.734	677	1.219	852	277	664	<b>8.397</b>
23.05.2017	244	794	2.258	1.820	790	1.262	867	355	795	<b>9.161</b>
24.05.2017	274	786	2.304	1.937	809	1.321	869	488	807	<b>9.569</b>
25.05.2017	50	243	602	540	204	401	205	233	252	<b>2.724</b>
26.05.2017	213	688	2.076	1.763	676	1.220	737	489	755	<b>8.598</b>
27.05.2017	49	343	691	699	290	464	242	273	298	<b>3.346</b>
28.05.2017	30	191	393	419	138	278	187	146	198	<b>1.980</b>
29.05.2017	234	638	1.849	1.577	642	1.170	788	493	655	<b>8.025</b>
30.05.2017	223	675	1.860	1.667	647	1.200	770	410	715	<b>8.146</b>
31.05.2017	202	644	2.055	1.706	687	1.186	779	422	725	<b>8.389</b>
01.06.2017	198	675	1.889	1.768	590	1.229	775	444	666	<b>8.220</b>
02.06.2017	224	655	1.933	1.728	697	1.153	748	511	650	<b>8.281</b>
03.06.2017	52	279	668	775	302	400	251	243	211	<b>3.181</b>
04.06.2017	33	216	420	387	219	219	216	190	130	<b>2.030</b>
05.06.2017	27	162	375	289	205	186	208	94	106	<b>1.652</b>



Datum	Burgenland	Kärnten	Niederösterreich	Oberösterreich	Salzburg	Steiermark	Tirol	Vorarlberg	Wien	Total
06.06.2017	244	683	1.872	1.663	668	1.192	763	336	624	<b>8.022</b>
07.06.2017	242	695	1.965	1.682	711	1.261	731	416	688	<b>8.371</b>
08.06.2017	239	677	2.129	1.840	710	1.321	780	428	756	<b>8.856</b>
09.06.2017	289	724	2.082	1.819	718	1.304	709	410	747	<b>8.767</b>
10.06.2017	66	321	669	740	234	537	257	241	246	<b>3.308</b>
11.06.2017	31	196	314	434	172	259	159	130	120	<b>1.815</b>
12.06.2017	476	1.861	3.058	3.147	1.783	2.219	2.197	1.157	1.501	<b>17.359</b>
13.06.2017	287	748	2.188	1.848	820	1.404	895	501	762	<b>9.428</b>
14.06.2017	272	779	2.115	1.831	758	1.384	867	476	781	<b>9.232</b>
15.06.2017	46	222	549	685	221	342	246	205	236	<b>2.751</b>
16.06.2017	264	692	1.900	1.698	587	1.221	810	403	669	<b>8.217</b>
17.06.2017	69	325	739	811	307	457	204	223	276	<b>3.406</b>
18.06.2017	26	139	290	286	94	251	137	111	119	<b>1.452</b>
19.06.2017	289	446	1.549	1.437	473	1.662	1.034	438	977	<b>8.293</b>
20.06.2017	623	2.015	4.766	2.816	1.773	2.492	2.092	1.158	1.811	<b>19.445</b>
21.06.2017	259	668	2.044	1.694	724	1.266	729	429	686	<b>8.479</b>
22.06.2017	254	694	1.928	1.653	695	1.260	715	430	693	<b>8.291</b>
23.06.2017	246	652	1.879	1.615	759	1.224	652	410	767	<b>8.179</b>
24.06.2017	90	343	694	765	269	436	308	163	342	<b>3.403</b>
25.06.2017	47	263	461	497	181	288	207	40	237	<b>2.218</b>
26.06.2017	222	667	1.743	1.494	616	1.186	672	349	640	<b>7.579</b>
27.06.2017	225	743	1.928	1.801	756	1.220	696	407	640	<b>8.398</b>
28.06.2017	239	746	1.913	1.840	733	1.361	731	333	736	<b>8.610</b>
29.06.2017	274	708	1.983	1.693	694	1.292	709	319	722	<b>8.370</b>
30.06.2017	244	686	1.868	1.676	678	1.211	742	319	742	<b>8.141</b>



## 2.2. Entwicklung der Häufigkeit der Preisänderungen für "Diesel" Preise

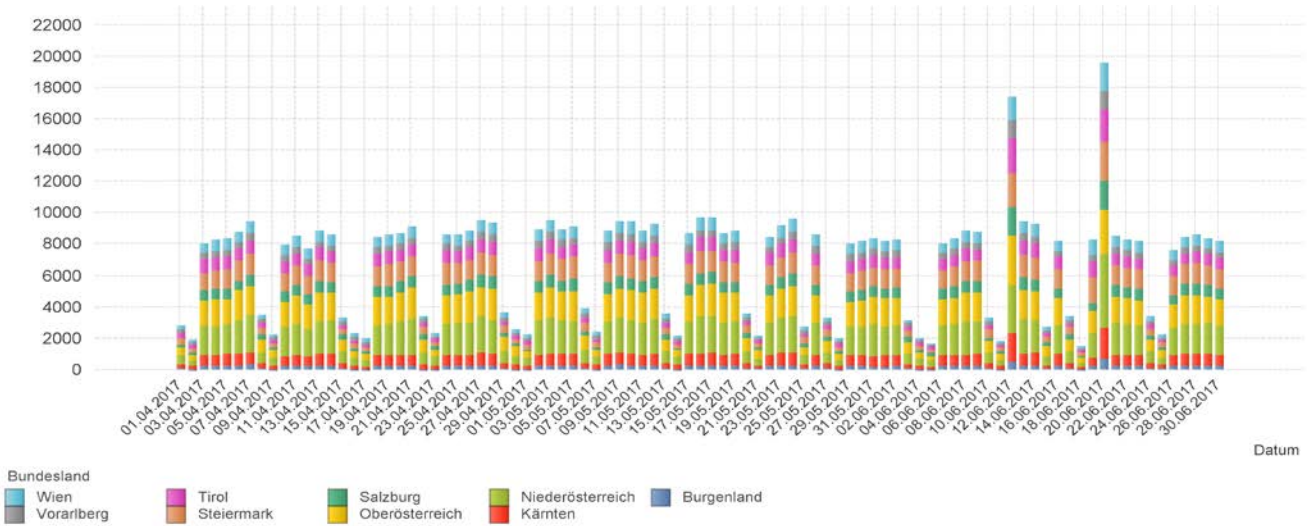

## 2.3. Entwicklung der Häufigkeit der Preisänderungen für "Diesel" Preise nach Bundesländern



Datum

Bundesland  
 — Burgenland — Kärnten — Niederösterreich — Oberösterreich — Salzburg — Steiermark — Tirol

## 2.4. Entwicklung der Häufigkeit der Preisänderungen nach Bundesländern und aller Bundesländer zusammen für "Super"

Datum	Burgenland	Kärnten	Niederösterreich	Oberösterreich	Salzburg	Steiermark	Tirol	Vorarlberg	Wien	Total
01.04.2017	66	254	458	593	185	327	251	256	235	<b>2.625</b>
02.04.2017	38	176	225	352	89	256	212	149	109	<b>1.604</b>
03.04.2017	266	629	1.597	1.518	547	995	827	397	623	<b>7.367</b>
04.04.2017	243	655	1.584	1.576	619	1.027	822	412	705	<b>7.622</b>
05.04.2017	240	710	1.752	1.545	635	1.132	829	372	681	<b>7.876</b>
06.04.2017	264	751	1.889	1.780	640	1.180	817	379	691	<b>8.370</b>
07.04.2017	299	804	2.139	1.825	714	1.285	791	453	784	<b>9.078</b>
08.04.2017	76	325	686	740	231	390	324	234	286	<b>3.292</b>
09.04.2017	24	200	432	437	109	281	140	168	210	<b>2.001</b>
10.04.2017	233	619	1.723	1.568	619	1.112	796	357	664	<b>7.669</b>
11.04.2017	242	668	1.756	1.755	649	1.193	805	416	688	<b>8.156</b>
12.04.2017	215	609	1.549	1.571	595	1.081	730	398	670	<b>7.399</b>
13.04.2017	243	707	1.949	1.754	703	1.289	789	399	701	<b>8.515</b>
14.04.2017	268	722	1.928	1.692	697	1.145	775	387	741	<b>8.333</b>
15.04.2017	85	329	717	759	273	389	233	239	262	<b>3.278</b>
16.04.2017	35	231	436	513	173	289	189	186	213	<b>2.265</b>
17.04.2017	32	167	400	440	110	255	229	171	228	<b>2.032</b>
18.04.2017	213	678	1.745	1.786	599	1.186	799	446	657	<b>8.088</b>
19.04.2017	227	659	1.851	1.829	653	1.217	825	419	701	<b>8.357</b>
20.04.2017	219	703	1.877	1.841	631	1.221	762	450	709	<b>8.394</b>
21.04.2017	261	666	2.034	2.025	749	1.240	745	431	748	<b>8.868</b>
22.04.2017	66	307	678	768	297	422	295	273	232	<b>3.329</b>
23.04.2017	58	203	502	396	162	269	215	127	233	<b>2.154</b>
24.04.2017	254	627	1.843	1.696	651	1.278	835	362	633	<b>8.151</b>
25.04.2017	233	662	1.959	1.805	674	1.223	732	339	715	<b>8.316</b>
26.04.2017	227	718	1.949	1.900	731	1.253	786	393	721	<b>8.660</b>
27.04.2017	245	772	2.106	1.814	800	1.383	809	466	750	<b>9.106</b>
28.04.2017	279	720	2.018	1.832	756	1.305	797	427	789	<b>8.892</b>
29.04.2017	72	384	811	865	305	441	241	233	307	<b>3.650</b>
30.04.2017	47	259	533	609	230	287	228	151	241	<b>2.580</b>
01.05.2017	28	140	476	573	130	295	191	213	232	<b>2.274</b>
02.05.2017	262	650	2.018	1.760	732	1.222	848	459	728	<b>8.651</b>
03.05.2017	245	706	2.058	1.946	761	1.274	910	476	764	<b>9.111</b>
04.05.2017	251	694	1.972	1.768	718	1.255	799	449	729	<b>8.605</b>
05.05.2017	248	686	1.963	1.865	780	1.321	730	475	735	<b>8.775</b>
06.05.2017	86	319	789	900	321	483	307	291	343	<b>3.836</b>
07.05.2017	43	266	476	379	185	304	226	197	241	<b>2.311</b>
08.05.2017	255	710	1.928	1.758	739	1.208	769	452	712	<b>8.502</b>
09.05.2017	290	718	2.091	1.843	804	1.312	811	514	753	<b>9.103</b>
10.05.2017	271	756	1.996	1.857	745	1.430	841	462	848	<b>9.178</b>
11.05.2017	248	690	1.889	1.886	677	1.222	773	410	687	<b>8.459</b>
12.05.2017	255	696	1.986	1.807	782	1.215	832	454	721	<b>8.720</b>
13.05.2017	46	325	761	816	240	414	321	275	246	<b>3.444</b>
14.05.2017	45	260	488	470	158	220	199	194	211	<b>2.244</b>
15.05.2017	231	725	1.867	1.681	707	1.222	797	491	722	<b>8.411</b>
16.05.2017	250	754	2.059	1.939	720	1.329	906	458	777	<b>9.163</b>
17.05.2017	282	752	2.027	2.028	712	1.304	856	435	810	<b>9.182</b>
18.05.2017	252	669	1.811	1.918	681	1.201	752	400	650	<b>8.310</b>
19.05.2017	247	700	1.862	1.835	779	1.207	790	436	729	<b>8.564</b>
20.05.2017	73	384	824	859	395	499	172	239	271	<b>3.715</b>
21.05.2017	56	232	400	638	209	188	209	75	127	<b>2.129</b>
22.05.2017	250	710	1.798	1.776	686	1.147	840	293	663	<b>8.131</b>
23.05.2017	284	803	2.051	1.783	782	1.230	867	368	757	<b>8.891</b>
24.05.2017	273	806	2.135	1.960	837	1.259	859	477	859	<b>9.438</b>
25.05.2017	59	231	640	677	247	353	209	227	251	<b>2.888</b>
26.05.2017	227	675	1.879	1.793	705	1.184	735	474	749	<b>8.398</b>
27.05.2017	58	341	704	744	325	434	236	256	281	<b>3.376</b>
28.05.2017	32	239	385	496	174	258	173	142	134	<b>2.033</b>
29.05.2017	248	632	1.733	1.670	709	1.134	757	446	634	<b>7.941</b>
30.05.2017	239	689	1.705	1.630	660	1.179	744	374	711	<b>7.906</b>
31.05.2017	203	639	1.863	1.691	642	1.160	768	420	732	<b>8.100</b>
01.06.2017	186	662	1.767	1.742	612	1.159	721	411	653	<b>7.898</b>
02.06.2017	205	645	1.794	1.761	686	1.111	737	491	658	<b>8.068</b>
03.06.2017	80	269	578	770	288	388	197	227	196	<b>2.992</b>
04.06.2017	55	211	359	387	241	217	159	190	141	<b>1.959</b>
05.06.2017	50	169	346	271	205	216	210	218	131	<b>1.814</b>

Datum	Burgenland	Kärnten	Niederösterreich	Oberösterreich	Salzburg	Steiermark	Tirol	Vorarlberg	Wien	Total
06.06.2017	239	679	1.612	1.572	664	1.115	821	443	647	<b>7.771</b>
07.06.2017	246	701	1.813	1.748	714	1.234	786	420	685	<b>8.324</b>
08.06.2017	228	672	1.832	1.852	702	1.222	794	422	761	<b>8.461</b>
09.06.2017	273	710	1.866	1.866	747	1.209	680	431	725	<b>8.473</b>
10.06.2017	75	321	657	792	244	447	252	221	239	<b>3.245</b>
11.06.2017	36	204	290	387	151	226	160	143	111	<b>1.704</b>
12.06.2017	560	1.865	2.833	3.153	1.576	2.165	1.966	1.265	1.465	<b>16.807</b>
13.06.2017	276	758	1.984	1.837	781	1.328	880	469	753	<b>9.040</b>
14.06.2017	272	788	1.956	1.791	769	1.314	859	460	803	<b>8.981</b>
15.06.2017	54	238	525	710	229	311	237	198	210	<b>2.711</b>
16.06.2017	231	683	1.762	1.574	640	1.176	774	402	685	<b>7.900</b>
17.06.2017	86	327	753	855	304	451	222	199	308	<b>3.497</b>
18.06.2017	28	134	277	322	106	211	137	95	118	<b>1.425</b>
19.06.2017	279	442	1.338	1.409	450	1.578	1.038	434	920	<b>7.876</b>
20.06.2017	737	2.078	4.593	2.818	1.793	2.469	2.094	1.121	1.859	<b>19.411</b>
21.06.2017	264	668	1.853	1.667	739	1.195	731	432	691	<b>8.221</b>
22.06.2017	247	698	1.766	1.671	669	1.201	724	441	677	<b>8.066</b>
23.06.2017	241	642	1.759	1.597	756	1.145	667	413	724	<b>7.921</b>
24.06.2017	100	331	688	833	289	435	293	168	332	<b>3.462</b>
25.06.2017	53	273	465	559	156	287	287	53	261	<b>2.391</b>
26.06.2017	217	651	1.652	1.506	596	1.108	721	340	625	<b>7.405</b>
27.06.2017	221	729	1.750	1.767	752	1.181	750	370	642	<b>8.143</b>
28.06.2017	269	715	1.841	1.804	721	1.324	720	335	693	<b>8.396</b>
29.06.2017	285	688	1.865	1.712	703	1.223	734	310	716	<b>8.209</b>
30.06.2017	252	704	1.765	1.655	723	1.181	720	290	730	<b>7.995</b>

## 2.5. Entwicklung der Häufigkeit der Preisänderungen für "Super" Preise

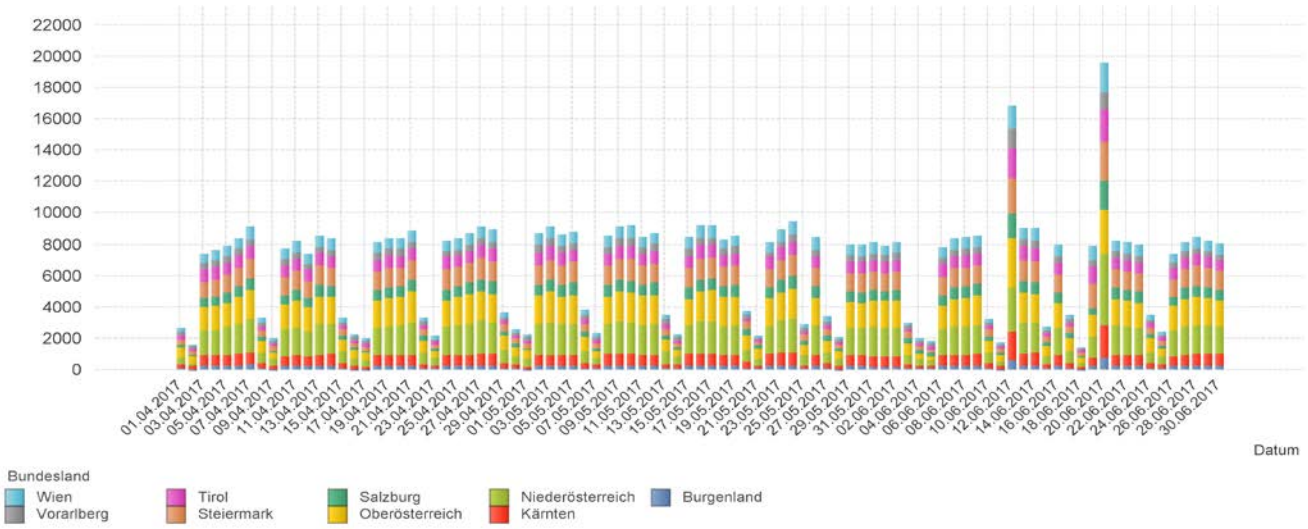

## 2.6. Entwicklung der Häufigkeit der Preisänderungen für "Super" Preise nach Bundesländern

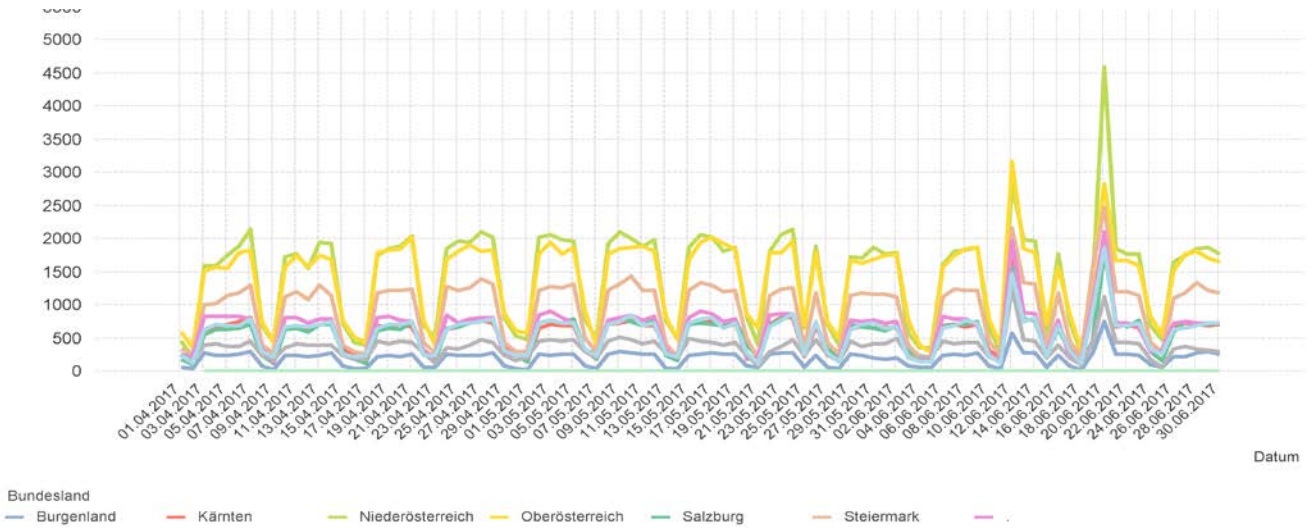

Datum

Bundesland

— Burgenland

— Kärnten

— Niederösterreich

— Oberösterreich

— Salzburg

— Steiermark

— Wien

### 3.1. Entwicklung der Mittelwerte der Dieselpreise nach Bundesländern und aller Bundesländer zusammen

Datum	Burgenland	Kärnten	Niederösterreich	Oberösterreich	Salzburg	Steiermark	Tirol	Vorarlberg	Wien	Total
01.04.2017	1,076	1,085	1,071	1,062	1,082	1,077	1,112	1,085	1,086	<b>1,080</b>
02.04.2017	1,060	1,077	1,069	1,057	1,068	1,075	1,103	1,083	1,086	<b>1,074</b>
03.04.2017	1,094	1,103	1,094	1,079	1,093	1,094	1,124	1,106	1,110	<b>1,097</b>
04.04.2017	1,100	1,111	1,098	1,084	1,101	1,100	1,130	1,123	1,111	<b>1,102</b>
05.04.2017	1,105	1,116	1,105	1,093	1,108	1,103	1,138	1,141	1,118	<b>1,110</b>
06.04.2017	1,107	1,117	1,111	1,095	1,113	1,118	1,139	1,139	1,121	<b>1,114</b>
07.04.2017	1,106	1,117	1,107	1,098	1,113	1,105	1,137	1,132	1,119	<b>1,111</b>
08.04.2017	1,087	1,097	1,089	1,080	1,087	1,089	1,115	1,120	1,099	<b>1,093</b>
09.04.2017	1,083	1,083	1,081	1,108	1,080	1,085	1,112	1,115	1,098	<b>1,095</b>
10.04.2017	1,106	1,108	1,108	1,094	1,104	1,109	1,131	1,133	1,120	<b>1,109</b>
11.04.2017	1,115	1,120	1,119	1,104	1,116	1,113	1,142	1,136	1,132	<b>1,119</b>
12.04.2017	1,123	1,128	1,123	1,109	1,127	1,117	1,146	1,144	1,136	<b>1,124</b>
13.04.2017	1,114	1,134	1,123	1,111	1,130	1,116	1,145	1,144	1,141	<b>1,125</b>
14.04.2017	1,123	1,140	1,126	1,113	1,137	1,124	1,156	1,146	1,144	<b>1,130</b>
15.04.2017	1,107	1,109	1,104	1,094	1,109	1,102	1,128	1,124	1,119	<b>1,107</b>
16.04.2017	1,092	1,095	1,095	1,083	1,095	1,096	1,120	1,116	1,108	<b>1,098</b>
17.04.2017	1,093	1,098	1,090	1,078	1,088	1,097	1,112	1,104	1,106	<b>1,095</b>
18.04.2017	1,117	1,120	1,114	1,102	1,117	1,114	1,135	1,128	1,129	<b>1,116</b>
19.04.2017	1,121	1,122	1,118	1,105	1,120	1,113	1,143	1,136	1,136	<b>1,120</b>
20.04.2017	1,119	1,121	1,117	1,107	1,123	1,115	1,145	1,141	1,131	<b>1,120</b>
21.04.2017	1,117	1,117	1,114	1,102	1,120	1,113	1,144	1,141	1,129	<b>1,117</b>
22.04.2017	1,102	1,096	1,093	1,078	1,098	1,094	1,120	1,116	1,102	<b>1,095</b>
23.04.2017	1,092	1,083	1,088	1,072	1,090	1,092	1,116	1,109	1,098	<b>1,090</b>
24.04.2017	1,111	1,105	1,103	1,088	1,106	1,102	1,130	1,129	1,117	<b>1,105</b>
25.04.2017	1,109	1,109	1,101	1,087	1,106	1,102	1,132	1,136	1,118	<b>1,105</b>
26.04.2017	1,109	1,111	1,100	1,086	1,106	1,100	1,134	1,133	1,116	<b>1,104</b>
27.04.2017	1,106	1,111	1,099	1,085	1,106	1,098	1,136	1,131	1,122	<b>1,105</b>
28.04.2017	1,100	1,102	1,096	1,079	1,103	1,096	1,135	1,127	1,114	<b>1,100</b>
29.04.2017	1,088	1,079	1,071	1,060	1,078	1,081	1,111	1,106	1,091	<b>1,078</b>
30.04.2017	1,074	1,066	1,066	1,048	1,068	1,074	1,104	1,096	1,076	<b>1,069</b>
01.05.2017	1,074	1,056	1,061	1,043	1,059	1,068	1,096	1,088	1,074	<b>1,065</b>
02.05.2017	1,098	1,100	1,083	1,079	1,089	1,089	1,111	1,107	1,092	<b>1,090</b>
03.05.2017	1,104	1,090	1,084	1,067	1,091	1,089	1,116	1,113	1,095	<b>1,088</b>
04.05.2017	1,096	1,090	1,085	1,068	1,091	1,086	1,118	1,115	1,095	<b>1,088</b>
05.05.2017	1,092	1,096	1,081	1,062	1,085	1,082	1,123	1,108	1,096	<b>1,085</b>
06.05.2017	1,063	1,076	1,057	1,034	1,060	1,059	1,098	1,075	1,070	<b>1,059</b>
07.05.2017	1,072	1,062	1,051	1,026	1,054	1,052	1,085	1,065	1,068	<b>1,056</b>
08.05.2017	1,085	1,079	1,069	1,046	1,072	1,070	1,109	1,079	1,083	<b>1,071</b>
09.05.2017	1,080	1,086	1,067	1,047	1,071	1,072	1,108	1,079	1,085	<b>1,072</b>
10.05.2017	1,078	1,086	1,066	1,049	1,067	1,072	1,104	1,074	1,081	<b>1,071</b>
11.05.2017	1,082	1,091	1,072	1,054	1,075	1,073	1,106	1,076	1,084	<b>1,074</b>
12.05.2017	1,085	1,097	1,075	1,057	1,079	1,074	1,108	1,088	1,088	<b>1,078</b>
13.05.2017	1,076	1,077	1,057	1,041	1,060	1,058	1,079	1,070	1,071	<b>1,060</b>
14.05.2017	1,073	1,063	1,050	1,034	1,051	1,053	1,071	1,062	1,065	<b>1,054</b>
15.05.2017	1,089	1,086	1,074	1,056	1,075	1,072	1,099	1,081	1,090	<b>1,076</b>
16.05.2017	1,092	1,095	1,079	1,067	1,085	1,077	1,108	1,094	1,096	<b>1,083</b>
17.05.2017	1,095	1,100	1,082	1,069	1,091	1,076	1,115	1,102	1,095	<b>1,086</b>
18.05.2017	1,091	1,108	1,080	1,067	1,091	1,075	1,116	1,104	1,095	<b>1,085</b>
19.05.2017	1,088	1,104	1,077	1,065	1,092	1,073	1,115	1,100	1,089	<b>1,083</b>
20.05.2017	1,074	1,075	1,055	1,046	1,064	1,052	1,100	1,082	1,063	<b>1,061</b>
21.05.2017	1,075	1,060	1,050	1,067	1,054	1,051	1,094	1,090	1,067	<b>1,064</b>
22.05.2017	1,089	1,082	1,077	1,081	1,077	1,074	1,112	1,109	1,089	<b>1,084</b>
23.05.2017	1,096	1,091	1,082	1,066	1,088	1,079	1,125	1,106	1,089	<b>1,086</b>
24.05.2017	1,096	1,103	1,084	1,077	1,095	1,081	1,130	1,102	1,094	<b>1,091</b>
25.05.2017	1,076	1,077	1,057	1,058	1,073	1,065	1,106	1,071	1,062	<b>1,067</b>
26.05.2017	1,091	1,086	1,078	1,068	1,084	1,077	1,127	1,087	1,086	<b>1,083</b>
27.05.2017	1,084	1,059	1,056	1,053	1,061	1,058	1,108	1,078	1,061	<b>1,063</b>
28.05.2017	1,067	1,049	1,050	1,046	1,059	1,054	1,104	1,071	1,061	<b>1,058</b>
29.05.2017	1,081	1,073	1,073	1,061	1,078	1,072	1,117	1,084	1,085	<b>1,077</b>



Datum	Burgenland	Kärnten	Niederösterreich	Oberösterreich	Salzburg	Steiermark	Tirol	Vorarlberg	Wien	Total
30.05.2017	1,085	1,077	1,075	1,065	1,079	1,073	1,115	1,091	1,084	<b>1,079</b>
31.05.2017	1,086	1,080	1,076	1,068	1,078	1,076	1,113	1,098	1,086	<b>1,080</b>
01.06.2017	1,091	1,080	1,073	1,069	1,081	1,074	1,113	1,090	1,082	<b>1,079</b>
02.06.2017	1,083	1,085	1,073	1,065	1,083	1,077	1,115	1,087	1,081	<b>1,079</b>
03.06.2017	1,077	1,066	1,050	1,045	1,063	1,054	1,084	1,055	1,051	<b>1,056</b>
04.06.2017	1,064	1,055	1,046	1,038	1,050	1,048	1,080	1,052	1,061	<b>1,051</b>
05.06.2017	1,061	1,049	1,040	1,037	1,050	1,045	1,084	1,045	1,068	<b>1,050</b>
06.06.2017	1,075	1,070	1,061	1,050	1,068	1,064	1,097	1,072	1,085	<b>1,067</b>
07.06.2017	1,072	1,074	1,062	1,054	1,068	1,066	1,099	1,072	1,077	<b>1,068</b>
08.06.2017	1,073	1,074	1,062	1,055	1,071	1,065	1,099	1,065	1,077	<b>1,067</b>
09.06.2017	1,067	1,075	1,058	1,054	1,066	1,064	1,101	1,073	1,068	<b>1,065</b>
10.06.2017	1,048	1,059	1,039	1,034	1,044	1,046	1,081	1,050	1,044	<b>1,046</b>
11.06.2017	1,040	1,048	1,034	1,025	1,041	1,038	1,077	1,043	1,054	<b>1,040</b>
12.06.2017	1,062	1,053	1,045	1,035	1,049	1,048	1,080	1,048	1,050	<b>1,050</b>
13.06.2017	1,070	1,066	1,058	1,050	1,065	1,062	1,099	1,071	1,070	<b>1,064</b>
14.06.2017	1,064	1,071	1,059	1,054	1,066	1,057	1,104	1,081	1,068	<b>1,066</b>
15.06.2017	1,038	1,047	1,037	1,061	1,046	1,043	1,080	1,061	1,044	<b>1,051</b>
16.06.2017	1,058	1,062	1,054	1,049	1,062	1,055	1,097	1,080	1,063	<b>1,061</b>
17.06.2017	1,045	1,042	1,034	1,033	1,041	1,039	1,071	1,062	1,042	<b>1,041</b>
18.06.2017	1,036	1,034	1,027	1,028	1,044	1,033	1,078	1,063	1,052	<b>1,040</b>
19.06.2017	1,053	1,055	1,049	1,048	1,061	1,052	1,090	1,069	1,056	<b>1,058</b>
20.06.2017	1,073	1,065	1,053	1,049	1,063	1,057	1,094	1,079	1,064	<b>1,062</b>
21.06.2017	1,054	1,067	1,050	1,052	1,061	1,052	1,092	1,073	1,072	<b>1,060</b>
22.06.2017	1,131	1,068	1,060	1,048	1,056	1,049	1,092	1,068	1,063	<b>1,059</b>
23.06.2017	1,051	1,066	1,051	1,061	1,055	1,045	1,095	1,073	1,064	<b>1,059</b>
24.06.2017	1,035	1,048	1,031	1,032	1,036	1,024	1,071	1,062	1,044	<b>1,039</b>
25.06.2017	1,022	1,038	1,026	1,025	1,032	1,025	1,067	1,070	1,039	<b>1,034</b>
26.06.2017	1,045	1,051	1,043	1,040	1,051	1,037	1,090	1,070	1,058	<b>1,050</b>
27.06.2017	1,047	1,051	1,044	1,041	1,048	1,038	1,091	1,056	1,052	<b>1,049</b>
28.06.2017	1,047	1,042	1,045	1,040	1,051	1,035	1,092	1,051	1,054	<b>1,048</b>
29.06.2017	1,043	1,038	1,047	1,040	1,056	1,036	1,093	1,053	1,054	<b>1,048</b>
30.06.2017	1,047	1,043	1,047	1,053	1,061	1,039	1,096	1,049	1,054	<b>1,053</b>



## 3.2. Entwicklung Mittelwert für "Diesel" Preise

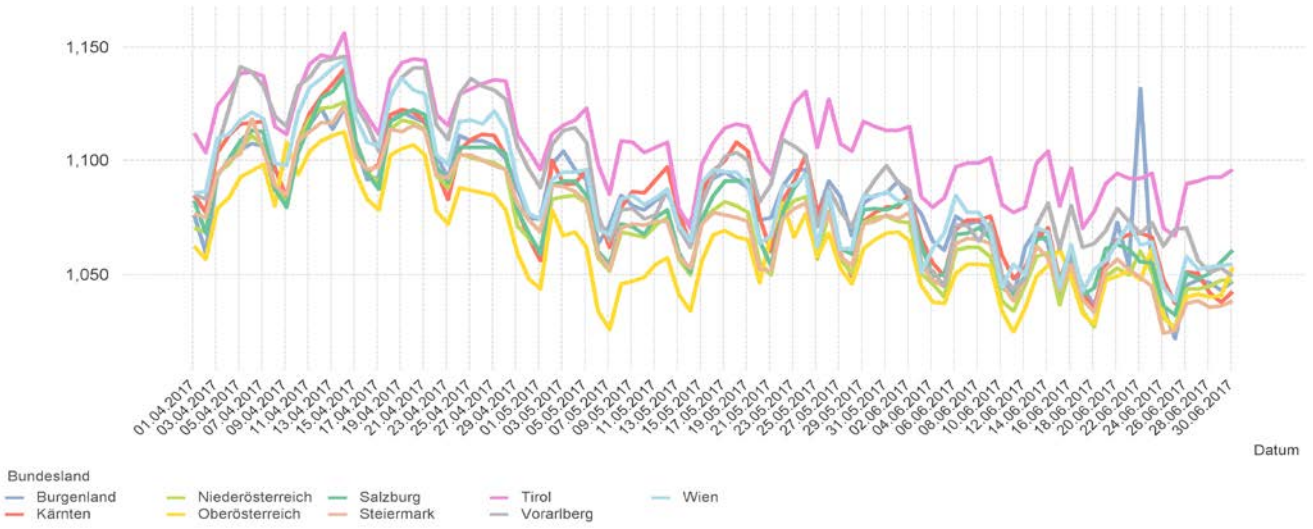

### 3.3. Entwicklung der Mittelwerte der "Super" Preise nach Bundesländern und aller Bundesländer zusammen

Datum	Burgenland	Kärnten	Niederösterreich	Oberösterreich	Salzburg	Steiermark	Tirol	Vorarlberg	Wien	Total
01.04.2017	1,143	1,152	1,133	1,123	1,129	1,153	1,183	1,145	1,142	<b>1,142</b>
02.04.2017	1,132	1,146	1,136	1,117	1,128	1,145	1,177	1,141	1,157	<b>1,141</b>
03.04.2017	1,166	1,175	1,162	1,142	1,161	1,169	1,199	1,165	1,170	<b>1,165</b>
04.04.2017	1,184	1,191	1,175	1,157	1,175	1,182	1,210	1,185	1,181	<b>1,179</b>
05.04.2017	1,191	1,194	1,182	1,168	1,177	1,186	1,218	1,209	1,196	<b>1,187</b>
06.04.2017	1,197	1,196	1,191	1,173	1,187	1,192	1,222	1,226	1,199	<b>1,193</b>
07.04.2017	1,190	1,200	1,187	1,178	1,182	1,193	1,222	1,219	1,203	<b>1,193</b>
08.04.2017	1,168	1,183	1,167	1,161	1,164	1,174	1,198	1,192	1,181	<b>1,174</b>
09.04.2017	1,161	1,171	1,161	1,156	1,157	1,169	1,194	1,181	1,181	<b>1,168</b>
10.04.2017	1,190	1,200	1,190	1,178	1,181	1,194	1,216	1,205	1,203	<b>1,193</b>
11.04.2017	1,204	1,214	1,202	1,189	1,194	1,202	1,231	1,215	1,219	<b>1,205</b>
12.04.2017	1,212	1,223	1,207	1,193	1,207	1,208	1,235	1,227	1,222	<b>1,211</b>
13.04.2017	1,206	1,227	1,208	1,198	1,211	1,208	1,235	1,231	1,226	<b>1,213</b>
14.04.2017	1,210	1,227	1,211	1,202	1,215	1,214	1,242	1,233	1,229	<b>1,217</b>
15.04.2017	1,195	1,202	1,190	1,183	1,189	1,191	1,216	1,206	1,211	<b>1,194</b>
16.04.2017	1,187	1,190	1,182	1,172	1,173	1,192	1,207	1,196	1,201	<b>1,186</b>
17.04.2017	1,185	1,189	1,177	1,163	1,169	1,185	1,203	1,188	1,199	<b>1,182</b>
18.04.2017	1,212	1,207	1,200	1,181	1,197	1,204	1,230	1,207	1,218	<b>1,202</b>
19.04.2017	1,220	1,212	1,204	1,184	1,198	1,206	1,237	1,216	1,225	<b>1,206</b>
20.04.2017	1,220	1,213	1,203	1,185	1,197	1,205	1,239	1,219	1,220	<b>1,206</b>
21.04.2017	1,217	1,209	1,200	1,177	1,193	1,202	1,239	1,217	1,217	<b>1,201</b>
22.04.2017	1,202	1,185	1,179	1,153	1,171	1,181	1,215	1,194	1,195	<b>1,179</b>
23.04.2017	1,190	1,172	1,172	1,146	1,164	1,180	1,209	1,186	1,186	<b>1,174</b>
24.04.2017	1,208	1,195	1,191	1,167	1,185	1,192	1,225	1,201	1,205	<b>1,191</b>
25.04.2017	1,209	1,198	1,190	1,171	1,188	1,191	1,229	1,217	1,207	<b>1,193</b>
26.04.2017	1,207	1,199	1,189	1,168	1,188	1,189	1,230	1,220	1,205	<b>1,192</b>
27.04.2017	1,207	1,196	1,189	1,167	1,188	1,187	1,231	1,224	1,210	<b>1,193</b>
28.04.2017	1,201	1,188	1,184	1,163	1,184	1,185	1,232	1,223	1,200	<b>1,188</b>
29.04.2017	1,190	1,163	1,161	1,145	1,163	1,167	1,209	1,203	1,176	<b>1,166</b>
30.04.2017	1,173	1,148	1,156	1,136	1,149	1,161	1,202	1,188	1,163	<b>1,157</b>
01.05.2017	1,178	1,144	1,151	1,127	1,140	1,154	1,194	1,176	1,164	<b>1,152</b>
02.05.2017	1,196	1,188	1,170	1,150	1,167	1,178	1,209	1,194	1,182	<b>1,175</b>
03.05.2017	1,205	1,182	1,171	1,152	1,171	1,178	1,213	1,202	1,188	<b>1,177</b>
04.05.2017	1,196	1,183	1,170	1,155	1,171	1,177	1,214	1,204	1,185	<b>1,177</b>
05.05.2017	1,194	1,191	1,167	1,151	1,168	1,170	1,219	1,199	1,179	<b>1,174</b>
06.05.2017	1,159	1,175	1,144	1,127	1,143	1,147	1,197	1,164	1,156	<b>1,150</b>
07.05.2017	1,162	1,161	1,137	1,117	1,138	1,139	1,184	1,154	1,150	<b>1,145</b>
08.05.2017	1,167	1,175	1,154	1,137	1,153	1,157	1,203	1,166	1,162	<b>1,159</b>
09.05.2017	1,172	1,185	1,155	1,138	1,151	1,161	1,204	1,170	1,169	<b>1,161</b>
10.05.2017	1,169	1,180	1,154	1,140	1,144	1,161	1,197	1,170	1,164	<b>1,159</b>
11.05.2017	1,177	1,182	1,160	1,143	1,155	1,165	1,200	1,174	1,169	<b>1,164</b>
12.05.2017	1,179	1,191	1,164	1,150	1,160	1,166	1,204	1,186	1,177	<b>1,169</b>
13.05.2017	1,172	1,168	1,146	1,133	1,140	1,148	1,180	1,166	1,158	<b>1,151</b>
14.05.2017	1,169	1,155	1,139	1,124	1,129	1,144	1,171	1,155	1,152	<b>1,144</b>
15.05.2017	1,190	1,194	1,163	1,145	1,159	1,165	1,195	1,173	1,178	<b>1,167</b>
16.05.2017	1,193	1,191	1,169	1,156	1,168	1,169	1,206	1,183	1,186	<b>1,174</b>
17.05.2017	1,197	1,199	1,174	1,158	1,176	1,169	1,211	1,190	1,187	<b>1,178</b>
18.05.2017	1,194	1,207	1,173	1,156	1,181	1,167	1,214	1,195	1,183	<b>1,177</b>
19.05.2017	1,189	1,206	1,168	1,152	1,173	1,164	1,209	1,190	1,174	<b>1,173</b>
20.05.2017	1,169	1,180	1,141	1,132	1,140	1,140	1,191	1,169	1,141	<b>1,147</b>
21.05.2017	1,172	1,167	1,137	1,120	1,124	1,144	1,187	1,174	1,154	<b>1,142</b>
22.05.2017	1,182	1,184	1,163	1,143	1,153	1,166	1,208	1,196	1,169	<b>1,167</b>
23.05.2017	1,189	1,193	1,169	1,150	1,163	1,169	1,222	1,195	1,172	<b>1,174</b>
24.05.2017	1,193	1,197	1,173	1,161	1,172	1,171	1,228	1,187	1,178	<b>1,179</b>
25.05.2017	1,175	1,170	1,143	1,141	1,149	1,156	1,207	1,159	1,144	<b>1,154</b>
26.05.2017	1,189	1,185	1,163	1,154	1,169	1,166	1,225	1,175	1,165	<b>1,171</b>
27.05.2017	1,178	1,153	1,139	1,139	1,150	1,148	1,209	1,164	1,141	<b>1,150</b>
28.05.2017	1,169	1,139	1,135	1,129	1,141	1,141	1,203	1,159	1,146	<b>1,144</b>
29.05.2017	1,173	1,165	1,156	1,140	1,156	1,160	1,219	1,179	1,166	<b>1,162</b>

Datum	Burgenland	Kärnten	Niederösterreich	Oberösterreich	Salzburg	Steiermark	Tirol	Vorarlberg	Wien	Total
30.05.2017	1,179	1,170	1,158	1,143	1,159	1,164	1,216	1,189	1,162	<b>1,165</b>
31.05.2017	1,180	1,169	1,159	1,150	1,162	1,164	1,213	1,201	1,163	<b>1,167</b>
01.06.2017	1,190	1,175	1,158	1,151	1,165	1,166	1,213	1,203	1,161	<b>1,168</b>
02.06.2017	1,186	1,182	1,156	1,149	1,168	1,167	1,216	1,196	1,164	<b>1,168</b>
03.06.2017	1,165	1,162	1,132	1,127	1,144	1,144	1,187	1,163	1,135	<b>1,143</b>
04.06.2017	1,158	1,151	1,127	1,119	1,129	1,134	1,188	1,154	1,139	<b>1,138</b>
05.06.2017	1,150	1,138	1,126	1,121	1,124	1,131	1,183	1,146	1,141	<b>1,137</b>
06.06.2017	1,172	1,166	1,149	1,134	1,151	1,152	1,195	1,162	1,154	<b>1,155</b>
07.06.2017	1,169	1,164	1,151	1,136	1,154	1,153	1,197	1,167	1,157	<b>1,156</b>
08.06.2017	1,171	1,164	1,152	1,138	1,160	1,157	1,198	1,164	1,158	<b>1,157</b>
09.06.2017	1,167	1,168	1,150	1,137	1,157	1,157	1,202	1,170	1,153	<b>1,156</b>
10.06.2017	1,142	1,149	1,128	1,116	1,134	1,141	1,173	1,155	1,129	<b>1,135</b>
11.06.2017	1,143	1,139	1,128	1,108	1,124	1,133	1,178	1,148	1,137	<b>1,132</b>
12.06.2017	1,162	1,144	1,134	1,119	1,136	1,143	1,179	1,151	1,136	<b>1,141</b>
13.06.2017	1,169	1,160	1,151	1,136	1,157	1,158	1,200	1,171	1,156	<b>1,157</b>
14.06.2017	1,161	1,162	1,151	1,140	1,162	1,151	1,203	1,181	1,156	<b>1,158</b>
15.06.2017	1,136	1,136	1,125	1,118	1,138	1,135	1,177	1,161	1,131	<b>1,134</b>
16.06.2017	1,160	1,153	1,146	1,136	1,153	1,146	1,195	1,180	1,150	<b>1,152</b>
17.06.2017	1,143	1,130	1,123	1,122	1,124	1,129	1,171	1,164	1,127	<b>1,130</b>
18.06.2017	1,137	1,121	1,118	1,113	1,121	1,124	1,175	1,162	1,138	<b>1,129</b>
19.06.2017	1,148	1,142	1,140	1,134	1,142	1,140	1,186	1,173	1,141	<b>1,147</b>
20.06.2017	1,172	1,153	1,144	1,136	1,145	1,147	1,190	1,183	1,149	<b>1,153</b>
21.06.2017	1,151	1,154	1,141	1,136	1,144	1,143	1,188	1,172	1,159	<b>1,149</b>
22.06.2017	1,150	1,156	1,142	1,136	1,140	1,140	1,187	1,163	1,150	<b>1,148</b>
23.06.2017	1,149	1,158	1,144	1,138	1,138	1,139	1,191	1,171	1,152	<b>1,149</b>
24.06.2017	1,128	1,138	1,121	1,122	1,117	1,122	1,167	1,150	1,131	<b>1,129</b>
25.06.2017	1,110	1,127	1,117	1,112	1,112	1,116	1,153	1,157	1,122	<b>1,122</b>
26.06.2017	1,140	1,138	1,135	1,126	1,136	1,132	1,174	1,147	1,145	<b>1,138</b>
27.06.2017	1,145	1,140	1,137	1,130	1,136	1,134	1,179	1,142	1,144	<b>1,140</b>
28.06.2017	1,145	1,141	1,139	1,131	1,140	1,132	1,184	1,137	1,142	<b>1,140</b>
29.06.2017	1,143	1,140	1,140	1,131	1,140	1,132	1,186	1,141	1,143	<b>1,141</b>
30.06.2017	1,143	1,142	1,140	1,132	1,142	1,133	1,190	1,143	1,145	<b>1,143</b>

### 3.4. Entwicklung Mittelwert für "Super" Preise

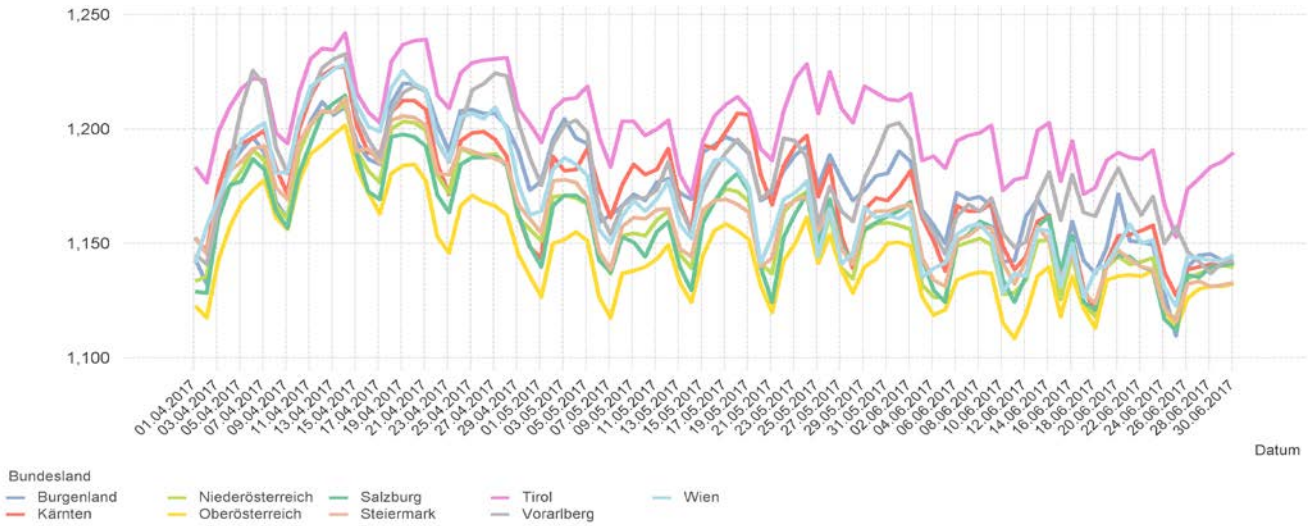

## 4.1. Entwicklung des Median der "Diesel" Preise nach Bundesländern und aller Bundesländer

Datum	Burgenland	Kärnten	Niederösterreich	Oberösterreich	Salzburg	Steiermark	Tirol	Vorarlberg	Wien	Total
01.04.2017	1,069	1,078	1,069	1,055	1,076	1,081	1,112	1,076	1,078	<b>1,076</b>
02.04.2017	1,058	1,072	1,069	1,048	1,063	1,076	1,104	1,072	1,071	<b>1,070</b>
03.04.2017	1,089	1,098	1,091	1,077	1,089	1,089	1,124	1,099	1,099	<b>1,093</b>
04.04.2017	1,096	1,108	1,096	1,079	1,099	1,099	1,129	1,119	1,105	<b>1,099</b>
05.04.2017	1,099	1,112	1,099	1,089	1,108	1,099	1,138	1,139	1,109	<b>1,105</b>
06.04.2017	1,105	1,109	1,102	1,094	1,109	1,104	1,133	1,129	1,116	<b>1,108</b>
07.04.2017	1,099	1,113	1,099	1,094	1,109	1,104	1,134	1,126	1,114	<b>1,109</b>
08.04.2017	1,087	1,094	1,086	1,077	1,083	1,089	1,117	1,115	1,091	<b>1,089</b>
09.04.2017	1,084	1,079	1,078	1,067	1,073	1,089	1,109	1,109	1,084	<b>1,082</b>
10.04.2017	1,104	1,099	1,106	1,092	1,099	1,104	1,129	1,128	1,117	<b>1,104</b>
11.04.2017	1,114	1,114	1,118	1,102	1,114	1,110	1,139	1,129	1,129	<b>1,118</b>
12.04.2017	1,119	1,119	1,119	1,109	1,119	1,115	1,139	1,131	1,129	<b>1,119</b>
13.04.2017	1,117	1,129	1,119	1,109	1,124	1,116	1,139	1,139	1,133	<b>1,119</b>
14.04.2017	1,116	1,129	1,119	1,109	1,129	1,119	1,149	1,134	1,133	<b>1,124</b>
15.04.2017	1,109	1,109	1,104	1,090	1,108	1,099	1,124	1,119	1,109	<b>1,106</b>
16.04.2017	1,091	1,093	1,093	1,079	1,090	1,094	1,118	1,111	1,098	<b>1,096</b>
17.04.2017	1,089	1,087	1,088	1,075	1,086	1,091	1,109	1,099	1,090	<b>1,089</b>
18.04.2017	1,114	1,114	1,109	1,094	1,114	1,109	1,134	1,123	1,127	<b>1,109</b>
19.04.2017	1,119	1,119	1,118	1,104	1,119	1,109	1,137	1,129	1,129	<b>1,118</b>
20.04.2017	1,117	1,111	1,114	1,103	1,118	1,113	1,139	1,132	1,122	<b>1,115</b>
21.04.2017	1,118	1,109	1,109	1,098	1,114	1,109	1,139	1,129	1,124	<b>1,114</b>
22.04.2017	1,098	1,089	1,091	1,074	1,093	1,093	1,117	1,109	1,092	<b>1,089</b>
23.04.2017	1,089	1,078	1,087	1,068	1,086	1,091	1,114	1,102	1,084	<b>1,087</b>
24.04.2017	1,107	1,094	1,099	1,083	1,099	1,098	1,124	1,123	1,109	<b>1,099</b>
25.04.2017	1,099	1,103	1,099	1,084	1,099	1,099	1,129	1,129	1,114	<b>1,099</b>
26.04.2017	1,109	1,107	1,098	1,079	1,099	1,095	1,129	1,129	1,109	<b>1,099</b>
27.04.2017	1,099	1,104	1,097	1,082	1,099	1,094	1,134	1,123	1,119	<b>1,099</b>
28.04.2017	1,099	1,094	1,092	1,074	1,096	1,094	1,129	1,119	1,109	<b>1,096</b>
29.04.2017	1,089	1,073	1,070	1,057	1,074	1,079	1,108	1,099	1,084	<b>1,074</b>
30.04.2017	1,069	1,059	1,066	1,044	1,067	1,078	1,099	1,090	1,067	<b>1,064</b>
01.05.2017	1,074	1,050	1,059	1,038	1,053	1,069	1,095	1,082	1,062	<b>1,059</b>
02.05.2017	1,098	1,074	1,079	1,063	1,084	1,085	1,109	1,099	1,079	<b>1,079</b>
03.05.2017	1,099	1,079	1,079	1,059	1,084	1,087	1,109	1,106	1,089	<b>1,083</b>
04.05.2017	1,089	1,079	1,079	1,064	1,084	1,084	1,116	1,108	1,089	<b>1,084</b>
05.05.2017	1,089	1,089	1,079	1,058	1,079	1,079	1,123	1,103	1,089	<b>1,079</b>
06.05.2017	1,062	1,069	1,057	1,031	1,055	1,056	1,099	1,067	1,059	<b>1,057</b>
07.05.2017	1,075	1,057	1,049	1,019	1,048	1,049	1,089	1,057	1,062	<b>1,052</b>
08.05.2017	1,079	1,069	1,064	1,039	1,064	1,066	1,099	1,067	1,078	<b>1,065</b>
09.05.2017	1,084	1,079	1,064	1,042	1,064	1,069	1,099	1,069	1,078	<b>1,067</b>
10.05.2017	1,079	1,079	1,062	1,044	1,059	1,069	1,099	1,069	1,074	<b>1,066</b>
11.05.2017	1,079	1,089	1,069	1,053	1,069	1,071	1,106	1,071	1,078	<b>1,069</b>
12.05.2017	1,079	1,089	1,069	1,058	1,074	1,069	1,104	1,079	1,083	<b>1,074</b>
13.05.2017	1,077	1,074	1,054	1,042	1,054	1,059	1,077	1,063	1,064	<b>1,056</b>
14.05.2017	1,063	1,059	1,046	1,029	1,046	1,053	1,063	1,054	1,049	<b>1,049</b>
15.05.2017	1,087	1,084	1,069	1,054	1,069	1,069	1,099	1,073	1,089	<b>1,069</b>
16.05.2017	1,089	1,089	1,076	1,064	1,079	1,075	1,109	1,089	1,089	<b>1,079</b>
17.05.2017	1,089	1,094	1,079	1,064	1,088	1,069	1,114	1,094	1,088	<b>1,079</b>
18.05.2017	1,086	1,104	1,074	1,063	1,084	1,069	1,114	1,099	1,089	<b>1,079</b>
19.05.2017	1,079	1,099	1,072	1,060	1,084	1,069	1,114	1,091	1,079	<b>1,079</b>
20.05.2017	1,082	1,074	1,053	1,044	1,063	1,050	1,099	1,075	1,048	<b>1,056</b>
21.05.2017	1,065	1,054	1,044	1,033	1,049	1,048	1,093	1,084	1,046	<b>1,047</b>
22.05.2017	1,085	1,078	1,074	1,059	1,074	1,072	1,114	1,109	1,079	<b>1,074</b>
23.05.2017	1,091	1,084	1,079	1,064	1,084	1,076	1,119	1,099	1,079	<b>1,079</b>
24.05.2017	1,092	1,099	1,079	1,074	1,089	1,079	1,124	1,097	1,089	<b>1,084</b>
25.05.2017	1,089	1,074	1,050	1,057	1,068	1,064	1,099	1,060	1,051	<b>1,062</b>
26.05.2017	1,089	1,079	1,074	1,067	1,079	1,075	1,124	1,082	1,079	<b>1,077</b>
27.05.2017	1,077	1,049	1,053	1,049	1,059	1,059	1,109	1,069	1,053	<b>1,059</b>
28.05.2017	1,061	1,044	1,049	1,041	1,058	1,052	1,103	1,064	1,048	<b>1,053</b>
29.05.2017	1,078	1,064	1,069	1,058	1,074	1,069	1,112	1,074	1,078	<b>1,069</b>

Datum	Burgenland	Kärnten	Niederösterreich	Oberösterreich	Salzburg	Steiermark	Tirol	Vorarlberg	Wien	Total
30.05.2017	1,089	1,069	1,069	1,059	1,073	1,073	1,109	1,084	1,078	<b>1,074</b>
31.05.2017	1,087	1,069	1,069	1,063	1,074	1,074	1,109	1,094	1,079	<b>1,074</b>
01.06.2017	1,092	1,069	1,069	1,064	1,075	1,073	1,109	1,085	1,074	<b>1,074</b>
02.06.2017	1,084	1,078	1,069	1,059	1,074	1,074	1,109	1,084	1,074	<b>1,073</b>
03.06.2017	1,083	1,060	1,049	1,042	1,059	1,053	1,079	1,048	1,039	<b>1,049</b>
04.06.2017	1,076	1,049	1,039	1,032	1,047	1,043	1,079	1,045	1,045	<b>1,043</b>
05.06.2017	1,065	1,047	1,036	1,033	1,047	1,038	1,076	1,039	1,069	<b>1,044</b>
06.06.2017	1,069	1,059	1,058	1,047	1,063	1,059	1,094	1,068	1,068	<b>1,059</b>
07.06.2017	1,069	1,069	1,059	1,052	1,061	1,062	1,094	1,069	1,069	<b>1,063</b>
08.06.2017	1,069	1,069	1,059	1,052	1,066	1,064	1,094	1,059	1,069	<b>1,063</b>
09.06.2017	1,063	1,069	1,054	1,053	1,059	1,059	1,099	1,066	1,059	<b>1,059</b>
10.06.2017	1,043	1,052	1,037	1,033	1,042	1,047	1,079	1,044	1,033	<b>1,041</b>
11.06.2017	1,036	1,043	1,029	1,022	1,037	1,039	1,069	1,035	1,042	<b>1,034</b>
12.06.2017	1,053	1,049	1,039	1,029	1,042	1,044	1,074	1,042	1,038	<b>1,044</b>
13.06.2017	1,069	1,059	1,054	1,048	1,059	1,052	1,099	1,063	1,060	<b>1,058</b>
14.06.2017	1,054	1,059	1,055	1,049	1,059	1,049	1,099	1,074	1,059	<b>1,059</b>
15.06.2017	1,028	1,039	1,033	1,033	1,043	1,039	1,078	1,056	1,039	<b>1,039</b>
16.06.2017	1,049	1,054	1,049	1,044	1,056	1,049	1,098	1,074	1,054	<b>1,054</b>
17.06.2017	1,026	1,037	1,029	1,029	1,037	1,039	1,074	1,058	1,035	<b>1,037</b>
18.06.2017	1,021	1,027	1,025	1,023	1,039	1,030	1,078	1,053	1,031	<b>1,032</b>
19.06.2017	1,039	1,049	1,046	1,042	1,049	1,049	1,089	1,068	1,049	<b>1,049</b>
20.06.2017	1,069	1,054	1,049	1,044	1,054	1,054	1,093	1,077	1,059	<b>1,054</b>
21.06.2017	1,039	1,064	1,046	1,049	1,049	1,049	1,089	1,069	1,052	<b>1,053</b>
22.06.2017	1,048	1,064	1,046	1,047	1,049	1,049	1,089	1,063	1,055	<b>1,053</b>
23.06.2017	1,039	1,064	1,048	1,049	1,049	1,044	1,089	1,064	1,058	<b>1,053</b>
24.06.2017	1,029	1,043	1,029	1,029	1,033	1,029	1,069	1,058	1,037	<b>1,035</b>
25.06.2017	1,013	1,034	1,023	1,019	1,027	1,029	1,064	1,068	1,026	<b>1,028</b>
26.06.2017	1,029	1,047	1,039	1,038	1,044	1,038	1,089	1,064	1,049	<b>1,044</b>
27.06.2017	1,039	1,046	1,039	1,037	1,039	1,039	1,089	1,049	1,044	<b>1,043</b>
28.06.2017	1,039	1,037	1,039	1,037	1,044	1,034	1,089	1,049	1,044	<b>1,039</b>
29.06.2017	1,037	1,029	1,044	1,037	1,049	1,035	1,089	1,049	1,049	<b>1,044</b>
30.06.2017	1,039	1,036	1,044	1,038	1,054	1,035	1,089	1,049	1,044	<b>1,044</b>

## 4.2. Entwicklung Median für "Diesel" Preisen





### 4.3. Entwicklung des Median der "Super" Preise nach Bundesländern und aller Bundesländer

Datum	Burgenland	Kärnten	Niederösterreich	Oberösterreich	Salzburg	Steiermark	Tirol	Vorarlberg	Wien	Total
01.04.2017	1,131	1,147	1,124	1,119	1,129	1,153	1,188	1,136	1,129	<b>1,137</b>
02.04.2017	1,139	1,141	1,129	1,112	1,129	1,142	1,180	1,129	1,154	<b>1,136</b>
03.04.2017	1,166	1,169	1,159	1,139	1,158	1,164	1,199	1,159	1,159	<b>1,159</b>
04.04.2017	1,179	1,188	1,169	1,154	1,169	1,179	1,204	1,179	1,172	<b>1,174</b>
05.04.2017	1,189	1,189	1,179	1,166	1,169	1,184	1,214	1,209	1,189	<b>1,184</b>
06.04.2017	1,189	1,189	1,179	1,169	1,179	1,189	1,217	1,213	1,189	<b>1,188</b>
07.04.2017	1,187	1,193	1,181	1,174	1,179	1,189	1,214	1,208	1,199	<b>1,189</b>
08.04.2017	1,169	1,178	1,161	1,161	1,158	1,174	1,198	1,186	1,169	<b>1,169</b>
09.04.2017	1,162	1,165	1,156	1,154	1,147	1,171	1,189	1,174	1,169	<b>1,164</b>
10.04.2017	1,189	1,189	1,189	1,177	1,174	1,189	1,217	1,199	1,199	<b>1,189</b>
11.04.2017	1,199	1,209	1,199	1,188	1,189	1,199	1,224	1,209	1,209	<b>1,199</b>
12.04.2017	1,207	1,219	1,207	1,193	1,199	1,207	1,229	1,219	1,219	<b>1,209</b>
13.04.2017	1,207	1,219	1,205	1,198	1,209	1,209	1,229	1,221	1,219	<b>1,209</b>
14.04.2017	1,208	1,219	1,208	1,199	1,209	1,212	1,234	1,224	1,219	<b>1,212</b>
15.04.2017	1,197	1,201	1,190	1,181	1,188	1,189	1,213	1,199	1,199	<b>1,193</b>
16.04.2017	1,191	1,187	1,184	1,169	1,169	1,188	1,208	1,191	1,189	<b>1,184</b>
17.04.2017	1,184	1,179	1,178	1,158	1,166	1,180	1,202	1,183	1,185	<b>1,179</b>
18.04.2017	1,208	1,199	1,197	1,179	1,194	1,199	1,229	1,199	1,214	<b>1,199</b>
19.04.2017	1,217	1,209	1,199	1,184	1,194	1,199	1,232	1,209	1,219	<b>1,199</b>
20.04.2017	1,219	1,203	1,199	1,179	1,189	1,199	1,234	1,209	1,209	<b>1,199</b>
21.04.2017	1,214	1,199	1,198	1,172	1,184	1,199	1,234	1,209	1,209	<b>1,197</b>
22.04.2017	1,203	1,178	1,179	1,148	1,166	1,180	1,217	1,188	1,186	<b>1,177</b>
23.04.2017	1,192	1,166	1,169	1,142	1,161	1,184	1,210	1,179	1,174	<b>1,169</b>
24.04.2017	1,207	1,184	1,189	1,164	1,179	1,189	1,219	1,192	1,199	<b>1,187</b>
25.04.2017	1,206	1,189	1,189	1,168	1,179	1,188	1,229	1,212	1,199	<b>1,189</b>
26.04.2017	1,199	1,189	1,187	1,164	1,183	1,187	1,229	1,218	1,199	<b>1,189</b>
27.04.2017	1,199	1,188	1,189	1,164	1,181	1,184	1,229	1,219	1,204	<b>1,189</b>
28.04.2017	1,199	1,179	1,184	1,158	1,179	1,179	1,229	1,217	1,194	<b>1,184</b>
29.04.2017	1,196	1,154	1,162	1,143	1,159	1,167	1,207	1,198	1,169	<b>1,159</b>
30.04.2017	1,181	1,141	1,155	1,134	1,145	1,159	1,199	1,184	1,154	<b>1,149</b>
01.05.2017	1,181	1,134	1,151	1,123	1,133	1,153	1,194	1,169	1,159	<b>1,149</b>
02.05.2017	1,196	1,163	1,168	1,144	1,159	1,175	1,209	1,185	1,178	<b>1,169</b>
03.05.2017	1,206	1,169	1,168	1,147	1,164	1,179	1,209	1,194	1,180	<b>1,169</b>
04.05.2017	1,199	1,174	1,164	1,149	1,164	1,178	1,209	1,198	1,179	<b>1,169</b>
05.05.2017	1,194	1,187	1,162	1,144	1,159	1,168	1,219	1,194	1,169	<b>1,169</b>
06.05.2017	1,154	1,169	1,142	1,124	1,138	1,144	1,199	1,157	1,148	<b>1,145</b>
07.05.2017	1,165	1,154	1,134	1,114	1,133	1,137	1,188	1,147	1,135	<b>1,139</b>
08.05.2017	1,164	1,169	1,149	1,132	1,144	1,154	1,199	1,157	1,157	<b>1,152</b>
09.05.2017	1,176	1,179	1,149	1,134	1,144	1,159	1,199	1,163	1,159	<b>1,157</b>
10.05.2017	1,177	1,174	1,149	1,136	1,139	1,159	1,198	1,164	1,158	<b>1,156</b>
11.05.2017	1,177	1,179	1,159	1,142	1,149	1,164	1,199	1,169	1,159	<b>1,159</b>
12.05.2017	1,179	1,188	1,159	1,148	1,152	1,164	1,199	1,178	1,169	<b>1,164</b>
13.05.2017	1,176	1,159	1,142	1,131	1,138	1,149	1,174	1,161	1,148	<b>1,148</b>
14.05.2017	1,163	1,149	1,134	1,122	1,129	1,146	1,171	1,148	1,135	<b>1,139</b>
15.05.2017	1,189	1,177	1,159	1,139	1,154	1,163	1,197	1,167	1,174	<b>1,161</b>
16.05.2017	1,195	1,184	1,166	1,154	1,164	1,168	1,207	1,178	1,179	<b>1,169</b>
17.05.2017	1,199	1,194	1,169	1,154	1,169	1,167	1,209	1,183	1,179	<b>1,173</b>
18.05.2017	1,196	1,204	1,169	1,152	1,174	1,164	1,213	1,192	1,179	<b>1,174</b>
19.05.2017	1,189	1,199	1,164	1,147	1,164	1,159	1,209	1,182	1,163	<b>1,169</b>
20.05.2017	1,183	1,179	1,137	1,129	1,134	1,139	1,189	1,164	1,133	<b>1,140</b>
21.05.2017	1,169	1,164	1,129	1,118	1,118	1,141	1,185	1,169	1,134	<b>1,134</b>
22.05.2017	1,179	1,179	1,159	1,139	1,148	1,164	1,209	1,199	1,159	<b>1,159</b>
23.05.2017	1,192	1,189	1,164	1,147	1,159	1,169	1,219	1,192	1,164	<b>1,169</b>
24.05.2017	1,189	1,194	1,169	1,159	1,164	1,169	1,229	1,184	1,169	<b>1,174</b>
25.05.2017	1,188	1,168	1,139	1,139	1,146	1,157	1,204	1,147	1,139	<b>1,147</b>
26.05.2017	1,187	1,174	1,159	1,152	1,159	1,159	1,224	1,169	1,158	<b>1,164</b>
27.05.2017	1,176	1,147	1,136	1,134	1,146	1,149	1,211	1,158	1,129	<b>1,144</b>
28.05.2017	1,161	1,133	1,129	1,123	1,139	1,142	1,202	1,153	1,129	<b>1,137</b>
29.05.2017	1,173	1,154	1,152	1,134	1,153	1,158	1,219	1,171	1,159	<b>1,158</b>



Datum	Burgenland	Kärnten	Niederösterreich	Oberösterreich	Salzburg	Steiermark	Tirol	Vorarlberg	Wien	Total
30.05.2017	1,184	1,161	1,154	1,137	1,149	1,161	1,209	1,181	1,149	<b>1,159</b>
31.05.2017	1,184	1,159	1,154	1,144	1,154	1,161	1,209	1,195	1,159	<b>1,163</b>
01.06.2017	1,191	1,164	1,154	1,144	1,159	1,164	1,209	1,198	1,149	<b>1,164</b>
02.06.2017	1,188	1,171	1,149	1,142	1,159	1,164	1,209	1,188	1,159	<b>1,164</b>
03.06.2017	1,159	1,154	1,127	1,121	1,139	1,143	1,183	1,157	1,119	<b>1,139</b>
04.06.2017	1,154	1,144	1,119	1,108	1,127	1,129	1,184	1,148	1,122	<b>1,133</b>
05.06.2017	1,156	1,138	1,119	1,109	1,123	1,133	1,178	1,137	1,129	<b>1,133</b>
06.06.2017	1,173	1,154	1,143	1,129	1,143	1,146	1,189	1,157	1,143	<b>1,149</b>
07.06.2017	1,169	1,156	1,149	1,132	1,147	1,149	1,194	1,159	1,149	<b>1,149</b>
08.06.2017	1,169	1,158	1,149	1,134	1,153	1,156	1,194	1,159	1,152	<b>1,149</b>
09.06.2017	1,163	1,159	1,147	1,133	1,149	1,154	1,199	1,164	1,149	<b>1,149</b>
10.06.2017	1,141	1,142	1,124	1,109	1,129	1,144	1,177	1,148	1,117	<b>1,131</b>
11.06.2017	1,138	1,133	1,116	1,101	1,123	1,134	1,174	1,139	1,118	<b>1,128</b>
12.06.2017	1,159	1,139	1,124	1,114	1,129	1,139	1,174	1,148	1,123	<b>1,135</b>
13.06.2017	1,169	1,149	1,148	1,129	1,149	1,149	1,199	1,159	1,149	<b>1,149</b>
14.06.2017	1,154	1,154	1,149	1,134	1,153	1,149	1,199	1,171	1,149	<b>1,149</b>
15.06.2017	1,119	1,129	1,119	1,113	1,133	1,133	1,176	1,156	1,121	<b>1,128</b>
16.06.2017	1,149	1,144	1,139	1,133	1,144	1,143	1,194	1,174	1,139	<b>1,145</b>
17.06.2017	1,134	1,122	1,119	1,116	1,124	1,129	1,177	1,162	1,119	<b>1,124</b>
18.06.2017	1,125	1,109	1,114	1,105	1,118	1,125	1,174	1,154	1,122	<b>1,119</b>
19.06.2017	1,143	1,134	1,136	1,127	1,134	1,139	1,189	1,169	1,129	<b>1,139</b>
20.06.2017	1,173	1,139	1,139	1,129	1,134	1,145	1,189	1,179	1,139	<b>1,144</b>
21.06.2017	1,139	1,148	1,138	1,133	1,133	1,139	1,185	1,167	1,139	<b>1,141</b>
22.06.2017	1,144	1,149	1,139	1,133	1,133	1,139	1,184	1,154	1,141	<b>1,143</b>
23.06.2017	1,139	1,154	1,139	1,134	1,129	1,138	1,184	1,164	1,146	<b>1,143</b>
24.06.2017	1,121	1,134	1,118	1,118	1,114	1,124	1,167	1,151	1,124	<b>1,124</b>
25.06.2017	1,103	1,124	1,113	1,106	1,104	1,119	1,154	1,156	1,111	<b>1,116</b>
26.06.2017	1,129	1,126	1,129	1,119	1,129	1,129	1,169	1,142	1,139	<b>1,129</b>
27.06.2017	1,139	1,129	1,133	1,124	1,128	1,129	1,178	1,137	1,136	<b>1,133</b>
28.06.2017	1,139	1,134	1,137	1,127	1,129	1,129	1,179	1,129	1,134	<b>1,134</b>
29.06.2017	1,139	1,134	1,139	1,127	1,134	1,129	1,184	1,134	1,138	<b>1,137</b>
30.06.2017	1,139	1,134	1,139	1,127	1,134	1,129	1,184	1,139	1,139	<b>1,138</b>

01.04.2017 - 30.06.2017

## 4.4. Entwicklung Median für "Super" Preisen

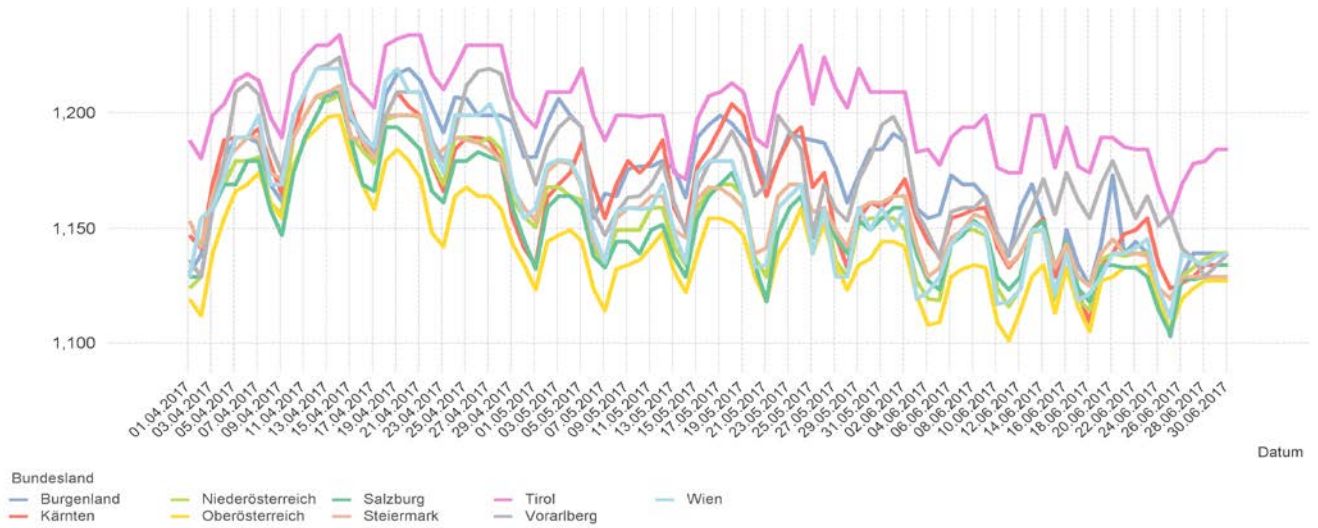

**5.1. Entwicklung der Kennzahlen nach Bezirken für "Diesel"**

Bundesland	Bezirk	Anzahl der Tankstellen	Anzahl der Änderungen	durchschn. Häufigkeit	Mittelwert €/Liter	Median €/Liter	1. Quartil €/Liter	3. Quartil €/Liter	Preisband €/Liter	Preisband in %
Burgenland	Eisenstadt (Stadt, Umgebung) / Rust (Stadt)	32	3.990	124,69	1,077	1,069	1,049	1,099	0,050	4,77%
Burgenland	Güssing / Jennersdorf	27	798	29,56	1,086	1,079	1,059	1,109	0,050	4,72%
Burgenland	Mattersburg	19	2.836	149,26	1,058	1,054	1,034	1,079	0,045	4,35%
Burgenland	Neusiedl am See	50	4.437	88,74	1,118	1,114	1,092	1,134	0,042	3,85%
Burgenland	Oberpullendorf	14	441	31,50	1,046	1,049	1,019	1,069	0,050	4,91%
Burgenland	Oberwart	35	4.463	127,51	1,082	1,086	1,058	1,106	0,048	4,54%
Kärnten	Klagenfurt (Stadt / Land)	51	20.158	395,25	1,076	1,073	1,049	1,098	0,049	4,67%
Kärnten	Villach (Stadt)	19	5.254	276,53	1,073	1,069	1,049	1,093	0,044	4,19%
Kärnten	Hermagor	8	700	87,50	1,141	1,134	1,119	1,159	0,040	3,57%
Kärnten	Sankt Veit an der Glan	25	4.564	182,56	1,085	1,083	1,056	1,109	0,053	5,02%
Kärnten	Spittal an der Drau	29	8.230	283,79	1,088	1,083	1,055	1,119	0,064	6,07%
Kärnten	Villach Land	28	4.999	178,54	1,096	1,093	1,064	1,124	0,060	5,64%
Kärnten	Völkermarkt	17	1.695	99,71	1,122	1,119	1,094	1,149	0,055	5,03%
Kärnten	Wolfsberg	17	4.181	245,94	1,099	1,095	1,076	1,119	0,043	4,00%
Kärnten	Feldkirchen	11	2.927	266,09	1,090	1,089	1,059	1,119	0,060	5,67%
Niederösterreich	Sankt Pölten (Stadt)	16	6.611	413,19	1,090	1,086	1,064	1,112	0,048	4,51%
Niederösterreich	Amstetten / Waidhofen an der Ybbs (Stadt)	54	12.350	228,70	1,074	1,069	1,046	1,099	0,053	5,07%
Niederösterreich	Wiener Neustadt (Stadt)	15	7.337	489,13	1,062	1,059	1,041	1,079	0,038	3,65%
Niederösterreich	Baden	50	15.735	314,70	1,084	1,079	1,059	1,108	0,049	4,63%
Niederösterreich	Bruck an der Leitha	26	7.045	270,96	1,096	1,089	1,069	1,115	0,046	4,30%
Niederösterreich	Gänserndorf	49	5.856	119,51	1,073	1,069	1,044	1,099	0,055	5,27%
Niederösterreich	Gmünd	18	2.248	124,89	1,074	1,069	1,049	1,099	0,050	4,77%
Niederösterreich	Hollabrunn	33	3.198	96,91	1,090	1,089	1,059	1,118	0,059	5,57%
Niederösterreich	Horn	25	4.754	190,16	1,080	1,079	1,049	1,109	0,060	5,72%
Niederösterreich	Korneuburg	30	7.121	237,37	1,072	1,069	1,045	1,096	0,051	4,88%
Niederösterreich	Krems (Stadt / Land)	39	6.989	179,21	1,074	1,069	1,047	1,099	0,052	4,97%
Niederösterreich	Lilienfeld	12	2.846	237,17	1,096	1,094	1,069	1,119	0,050	4,68%
Niederösterreich	Melk	49	4.077	83,20	1,096	1,094	1,073	1,117	0,044	4,10%
Niederösterreich	Mistelbach	54	6.400	118,52	1,064	1,059	1,033	1,089	0,056	5,42%
Niederösterreich	Mödling	32	11.429	357,16	1,064	1,059	1,038	1,088	0,050	4,82%
Niederösterreich	Neunkirchen	27	3.399	125,89	1,092	1,084	1,059	1,119	0,060	5,67%
Niederösterreich	Sankt Pölten (Land)	38	6.669	175,50	1,084	1,083	1,056	1,109	0,053	5,02%
Niederösterreich	Scheibbs	17	1.080	63,53	1,105	1,099	1,079	1,129	0,050	4,63%
Niederösterreich	Tulln	35	4.896	139,89	1,078	1,074	1,049	1,099	0,050	4,77%
Niederösterreich	Waidhofen an der Thaya	14	445	31,79	1,073	1,074	1,049	1,099	0,050	4,77%
Niederösterreich	Wiener Neustadt (Land)	26	6.325	243,27	1,067	1,063	1,043	1,087	0,044	4,22%

Bundesland	Bezirk	Anzahl der Tankstellen	Anzahl der Änderungen	durchschn. Häufigkeit	Mittelwert €/Liter	Median €/Liter	1. Quartil €/Liter	3. Quartil €/Liter	Preisband €/Liter	Preisband in %
Niederösterreich	Wien-Umgebung	47	13.634	290,09	1,079	1,076	1,054	1,099	0,045	4,27%
Niederösterreich	Zwettl	38	4.773	125,61	1,053	1,049	1,031	1,073	0,042	4,07%
Oberösterreich	Linz(Stadt)	41	18.384	448,39	1,067	1,063	1,042	1,086	0,044	4,22%
Oberösterreich	Steyr(Land / Stadt)	36	9.659	268,31	1,066	1,064	1,039	1,089	0,050	4,81%
Oberösterreich	Wels(Stadt / Land)	49	14.250	290,82	1,059	1,049	1,033	1,073	0,040	3,87%
Oberösterreich	Braunau am Inn	43	5.149	119,74	1,081	1,079	1,057	1,104	0,047	4,45%
Oberösterreich	Eferding	17	724	42,59	1,077	1,069	1,049	1,099	0,050	4,77%
Oberösterreich	Freistadt	36	4.128	114,67	1,066	1,066	1,044	1,089	0,045	4,31%
Oberösterreich	Gmunden	40	12.913	322,83	1,069	1,059	1,040	1,089	0,049	4,71%
Oberösterreich	Grieskirchen	35	1.228	35,09	1,074	1,069	1,049	1,099	0,050	4,77%
Oberösterreich	Kirchdorf an der Krems	22	4.155	188,86	1,065	1,059	1,039	1,085	0,046	4,43%
Oberösterreich	Linz-Land	39	14.266	365,79	1,067	1,063	1,041	1,089	0,048	4,64%
Oberösterreich	Perg	27	3.374	124,96	1,063	1,059	1,039	1,084	0,045	4,33%
Oberösterreich	Ried im Innkreis	35	9.128	260,80	1,070	1,064	1,048	1,087	0,039	3,72%
Oberösterreich	Rohrbach	29	863	29,76	1,088	1,079	1,069	1,104	0,035	3,27%
Oberösterreich	Schärding	40	5.551	138,78	1,064	1,060	1,043	1,079	0,036	3,45%
Oberösterreich	Urfahr-Umgebung	39	11.414	292,67	1,068	1,063	1,044	1,084	0,040	3,83%
Oberösterreich	Vöcklabruck	51	12.644	247,92	1,065	1,059	1,039	1,089	0,050	4,81%
Salzburg	Salzburg(Stadt)	32	10.846	338,94	1,086	1,083	1,058	1,109	0,051	4,82%
Salzburg	Hallein	19	5.974	314,42	1,086	1,081	1,059	1,109	0,050	4,72%
Salzburg	Salzburg-Umgebung	60	13.999	233,32	1,078	1,074	1,049	1,099	0,050	4,77%
Salzburg	Sankt Johann im Pongau	43	10.091	234,67	1,075	1,069	1,044	1,099	0,055	5,27%
Salzburg	Tamsweg	11	604	54,91	1,162	1,159	1,134	1,179	0,045	3,97%
Salzburg	Zell am See	40	9.561	239,03	1,081	1,076	1,052	1,104	0,052	4,94%
Steiermark	Graz(Stadt)	55	14.997	272,67	1,062	1,059	1,034	1,089	0,055	5,32%
Steiermark	Bruck an der Mur	24	4.473	186,38	1,068	1,064	1,043	1,089	0,046	4,41%
Steiermark	Deutschlandsberg	27	3.497	129,52	1,080	1,079	1,049	1,104	0,055	5,24%
Steiermark	Feldbach	38	4.097	107,82	1,098	1,099	1,074	1,119	0,045	4,19%
Steiermark	Fürstenfeld	21	1.634	77,81	1,107	1,103	1,074	1,139	0,065	6,05%
Steiermark	Graz-Umgebung	86	19.231	223,62	1,069	1,069	1,039	1,094	0,055	5,29%
Steiermark	Hartberg	41	4.568	111,41	1,068	1,068	1,041	1,094	0,053	5,09%
Steiermark	Leibnitz	44	7.236	164,45	1,087	1,084	1,061	1,109	0,048	4,52%
Steiermark	Leoben	25	5.561	222,44	1,078	1,074	1,049	1,099	0,050	4,77%
Steiermark	Liezen	44	8.458	192,23	1,083	1,079	1,051	1,109	0,058	5,52%
Steiermark	Mürzzuschlag	17	2.457	144,53	1,082	1,079	1,054	1,104	0,050	4,74%
Steiermark	Murau	17	3.667	215,71	1,095	1,089	1,069	1,119	0,050	4,68%
Steiermark	Radkersburg	18	751	41,72	1,081	1,079	1,054	1,109	0,055	5,22%
Steiermark	Voitsberg	20	3.820	191,00	1,056	1,054	1,029	1,079	0,050	4,86%
Steiermark	Weiz	48	4.128	86,00	1,081	1,079	1,059	1,099	0,040	3,78%
Steiermark	Murtal	27	9.270	343,33	1,083	1,079	1,059	1,104	0,045	4,25%
Tirol	Innsbruck-Stadt	32	9.428	294,63	1,112	1,109	1,087	1,139	0,052	4,78%
Tirol	Imst	25	3.867	154,68	1,132	1,129	1,109	1,154	0,045	4,06%
Tirol	Innsbruck-Land	74	10.979	148,36	1,111	1,109	1,079	1,139	0,060	5,56%
Tirol	Kitzbühel	30	4.965	165,50	1,110	1,109	1,089	1,129	0,040	3,67%

Bundesland	Bezirk	Anzahl der Tankstellen	Anzahl der Änderungen	durchschn. Häufigkeit	Mittelwert €/Liter	Median €/Liter	1. Quartil €/Liter	3. Quartil €/Liter	Preisband €/Liter	Preisband in %
Tirol	Kufstein	50	10.186	203,72	1,094	1,089	1,064	1,119	0,055	5,17%
Tirol	Landeck	18	2.889	160,50	1,126	1,119	1,099	1,149	0,050	4,55%
Tirol	Lienz	20	7.896	394,80	1,113	1,112	1,088	1,133	0,045	4,14%
Tirol	Reutte	18	2.279	126,61	1,122	1,119	1,094	1,139	0,045	4,11%
Tirol	Schwaz	30	5.749	191,63	1,122	1,119	1,099	1,144	0,045	4,09%
Vorarlberg	Bludenz	20	4.416	220,80	1,104	1,099	1,074	1,129	0,055	5,12%
Vorarlberg	Bregenz	43	7.893	183,56	1,106	1,104	1,079	1,134	0,055	5,10%
Vorarlberg	Dornbirn	27	11.596	429,48	1,086	1,083	1,055	1,114	0,059	5,59%
Vorarlberg	Feldkirch	24	8.957	373,21	1,087	1,084	1,057	1,114	0,057	5,39%
Wien	Wien 1., 3., 4., Bezirk	11	1.231	111,91	1,113	1,109	1,084	1,139	0,055	5,07%
Wien	Wien 2., Leopoldstadt	9	1.539	171,00	1,123	1,119	1,099	1,144	0,045	4,09%
Wien	Wien 5., 6., 7., 8., 9. Bezirk	11	1.195	108,64	1,119	1,119	1,079	1,149	0,070	6,49%
Wien	Wien 10., Favoriten	18	7.327	407,06	1,086	1,079	1,054	1,119	0,065	6,17%
Wien	Wien 11., Simmering	16	6.516	407,25	1,072	1,068	1,044	1,094	0,050	4,79%
Wien	Wien 12., 13., Bezirk	16	3.752	234,50	1,096	1,097	1,064	1,124	0,060	5,64%
Wien	Wien 14., Penzing	11	2.857	259,73	1,092	1,089	1,063	1,119	0,056	5,27%
Wien	Wien 15., Rudolfsheim-Fünfhaus	6	1.011	168,50	1,102	1,099	1,069	1,129	0,060	5,61%
Wien	Wien 16., 17., 18. Bezirk	15	2.244	149,60	1,125	1,129	1,094	1,159	0,065	5,94%
Wien	Wien 19., Döbling	10	2.428	242,80	1,122	1,124	1,089	1,159	0,070	6,43%
Wien	Wien 20., Brigittenau	6	922	153,67	1,135	1,134	1,109	1,159	0,050	4,51%
Wien	Wien 21., Floridsdorf	26	7.488	288,00	1,081	1,079	1,049	1,109	0,060	5,72%
Wien	Wien 22., Donaustadt	21	5.581	265,76	1,089	1,089	1,059	1,119	0,060	5,69%
Wien	Wien 23., Liesing	21	8.881	422,90	1,063	1,059	1,039	1,084	0,045	4,33%

**5.2. Entwicklung der Kennzahlen nach Bezirken für "Super"**

Bundesland	Bezirk	Anzahl der Tankstellen	Anzahl der Änderungen	durchschn. Häufigkeit	Mittelwert €/Liter	Median €/Liter	1. Quartil €/Liter	3. Quartil €/Liter	Preisband €/Liter	Preisband in %
Burgenland	Eisenstadt (Stadt, Umgebung) / Rust (Stadt)	29	4.330	149,31	1,176	1,169	1,149	1,199	0,050	4,35%
Burgenland	Güssing / Jennersdorf	15	771	51,40	1,185	1,179	1,159	1,209	0,050	4,31%
Burgenland	Mattersburg	16	2.891	180,69	1,146	1,142	1,119	1,169	0,050	4,47%
Burgenland	Neusiedl am See	36	4.733	131,47	1,206	1,204	1,185	1,224	0,039	3,29%
Burgenland	Oberpullendorf	14	443	31,64	1,135	1,129	1,109	1,159	0,050	4,51%
Burgenland	Oberwart	29	4.284	147,72	1,179	1,183	1,155	1,199	0,044	3,81%
Kärnten	Klagenfurt (Stadt / Land)	49	19.917	406,47	1,166	1,162	1,139	1,188	0,049	4,30%
Kärnten	Villach (Stadt)	19	5.216	274,53	1,168	1,164	1,144	1,187	0,043	3,76%
Kärnten	Hermagor	8	714	89,25	1,233	1,229	1,209	1,259	0,050	4,14%
Kärnten	Sankt Veit an der Glan	21	4.468	212,76	1,177	1,174	1,149	1,199	0,050	4,35%
Kärnten	Spittal an der Drau	30	8.265	275,50	1,180	1,174	1,149	1,209	0,060	5,22%
Kärnten	Villach Land	26	4.834	185,92	1,189	1,184	1,159	1,219	0,060	5,18%
Kärnten	Völkermarkt	16	1.623	101,44	1,217	1,219	1,189	1,244	0,055	4,63%
Kärnten	Wolfsberg	15	4.186	279,07	1,191	1,189	1,164	1,213	0,049	4,21%
Kärnten	Feldkirchen	11	2.943	267,55	1,181	1,179	1,154	1,204	0,050	4,33%
Niederösterreich	Sankt Pölten (Stadt)	15	6.562	437,47	1,188	1,184	1,165	1,208	0,043	3,69%
Niederösterreich	Amstetten / Waidhofen an der Ybbs (Stadt)	49	11.979	244,47	1,159	1,156	1,131	1,184	0,053	4,69%
Niederösterreich	Wiener Neustadt (Stadt)	15	7.307	487,13	1,151	1,147	1,129	1,169	0,040	3,54%
Niederösterreich	Baden	42	13.271	315,98	1,174	1,169	1,149	1,198	0,049	4,26%
Niederösterreich	Bruck an der Leitha	15	4.578	305,20	1,184	1,182	1,159	1,207	0,048	4,14%
Niederösterreich	Gänserndorf	36	4.815	133,75	1,156	1,149	1,124	1,179	0,055	4,89%
Niederösterreich	Gmünd	16	2.269	141,81	1,158	1,158	1,134	1,179	0,045	3,97%
Niederösterreich	Hollabrunn	18	3.012	167,33	1,164	1,159	1,137	1,187	0,050	4,42%
Niederösterreich	Horn	19	4.570	240,53	1,161	1,161	1,129	1,189	0,060	5,31%
Niederösterreich	Korneuburg	26	7.020	270,00	1,151	1,148	1,121	1,179	0,058	5,17%
Niederösterreich	Krems (Stadt / Land)	32	6.946	217,06	1,159	1,154	1,134	1,179	0,045	3,97%
Niederösterreich	Lilienfeld	11	2.878	261,64	1,190	1,189	1,169	1,212	0,043	3,68%
Niederösterreich	Melk	40	3.760	94,00	1,190	1,189	1,169	1,206	0,037	3,17%
Niederösterreich	Mistelbach	34	6.138	180,53	1,147	1,139	1,117	1,169	0,052	4,66%
Niederösterreich	Mödling	29	10.060	346,90	1,150	1,144	1,123	1,173	0,050	4,45%
Niederösterreich	Neunkirchen	26	2.808	108,00	1,185	1,179	1,158	1,209	0,051	4,40%
Niederösterreich	Sankt Pölten (Land)	33	6.495	196,82	1,179	1,179	1,154	1,199	0,045	3,90%
Niederösterreich	Scheibbs	17	1.062	62,47	1,193	1,189	1,169	1,219	0,050	4,28%
Niederösterreich	Tulln	29	4.952	170,76	1,169	1,164	1,139	1,194	0,055	4,83%
Niederösterreich	Waidhofen an der Thaya	10	436	43,60	1,156	1,158	1,129	1,179	0,050	4,43%
Niederösterreich	Wiener Neustadt (Land)	19	5.460	287,37	1,154	1,149	1,129	1,172	0,043	3,81%

Bundesland	Bezirk	Anzahl der Tankstellen	Anzahl der Änderungen	durchschn. Häufigkeit	Mittelwert €/Liter	Median €/Liter	1. Quartil €/Liter	3. Quartil €/Liter	Preisband €/Liter	Preisband in %
Niederösterreich	Wien-Umgebung	41	11.372	277,37	1,164	1,159	1,135	1,189	0,054	4,76%
Niederösterreich	Zwettl	27	4.829	178,85	1,136	1,131	1,114	1,154	0,040	3,59%
Oberösterreich	Linz(Stadt)	41	18.669	455,34	1,150	1,144	1,127	1,169	0,042	3,73%
Oberösterreich	Steyr(Land / Stadt)	34	9.594	282,18	1,147	1,144	1,124	1,169	0,045	4,00%
Oberösterreich	Wels(Stadt / Land)	49	14.087	287,49	1,138	1,133	1,114	1,158	0,044	3,95%
Oberösterreich	Braunau am Inn	40	5.318	132,95	1,172	1,172	1,149	1,194	0,045	3,92%
Oberösterreich	Eferding	11	763	69,36	1,158	1,149	1,129	1,179	0,050	4,43%
Oberösterreich	Freistadt	33	3.869	117,24	1,155	1,153	1,134	1,177	0,043	3,79%
Oberösterreich	Gmunden	40	12.876	321,90	1,147	1,141	1,124	1,164	0,040	3,56%
Oberösterreich	Grieskirchen	31	1.204	38,84	1,160	1,149	1,139	1,179	0,040	3,51%
Oberösterreich	Kirchdorf an der Krems	19	4.042	212,74	1,149	1,144	1,123	1,169	0,046	4,10%
Oberösterreich	Linz-Land	39	14.289	366,38	1,149	1,143	1,124	1,169	0,045	4,00%
Oberösterreich	Perg	22	3.064	139,27	1,142	1,139	1,119	1,164	0,045	4,02%
Oberösterreich	Ried im Innkreis	27	9.441	349,67	1,164	1,164	1,147	1,179	0,032	2,79%
Oberösterreich	Rohrbach	21	597	28,43	1,184	1,179	1,169	1,199	0,030	2,57%
Oberösterreich	Schärding	39	5.320	136,41	1,145	1,143	1,128	1,159	0,031	2,75%
Oberösterreich	Urfahr-Umgebung	39	11.729	300,74	1,151	1,147	1,129	1,169	0,040	3,54%
Oberösterreich	Vöcklabruck	50	12.508	250,16	1,147	1,142	1,122	1,169	0,047	4,19%
Salzburg	Salzburg(Stadt)	30	10.909	363,63	1,167	1,164	1,140	1,189	0,049	4,30%
Salzburg	Hallein	18	5.528	307,11	1,163	1,159	1,138	1,184	0,046	4,04%
Salzburg	Salzburg-Umgebung	56	14.044	250,79	1,158	1,154	1,134	1,179	0,045	3,97%
Salzburg	Sankt Johann im Pongau	35	9.364	267,54	1,158	1,149	1,124	1,184	0,060	5,34%
Salzburg	Tamsweg	9	627	69,67	1,252	1,249	1,229	1,269	0,040	3,25%
Salzburg	Zell am See	35	10.102	288,63	1,161	1,158	1,133	1,188	0,055	4,85%
Steiermark	Graz(Stadt)	55	14.924	271,35	1,151	1,147	1,121	1,174	0,053	4,73%
Steiermark	Bruck an der Mur	21	4.569	217,57	1,157	1,154	1,129	1,181	0,052	4,61%
Steiermark	Deutschlandsberg	23	2.881	125,26	1,173	1,174	1,142	1,199	0,057	4,99%
Steiermark	Feldbach	26	3.993	153,58	1,192	1,189	1,169	1,209	0,040	3,42%
Steiermark	Fürstenfeld	17	1.378	81,06	1,210	1,199	1,179	1,239	0,060	5,09%
Steiermark	Graz-Umgebung	80	18.183	227,29	1,158	1,154	1,129	1,179	0,050	4,43%
Steiermark	Hartberg	33	4.530	137,27	1,165	1,167	1,139	1,189	0,050	4,39%
Steiermark	Leibnitz	34	6.970	205,00	1,173	1,169	1,149	1,196	0,047	4,07%
Steiermark	Leoben	21	5.435	258,81	1,166	1,164	1,139	1,189	0,050	4,39%
Steiermark	Liezen	36	8.401	233,36	1,167	1,159	1,139	1,189	0,050	4,39%
Steiermark	Mürzzuschlag	13	2.291	176,23	1,174	1,169	1,149	1,199	0,050	4,35%
Steiermark	Murau	15	3.557	237,13	1,188	1,188	1,164	1,209	0,045	3,87%
Steiermark	Radkersburg	13	703	54,08	1,180	1,179	1,153	1,199	0,046	3,99%
Steiermark	Voitsberg	15	2.412	160,80	1,143	1,139	1,109	1,164	0,055	4,96%
Steiermark	Weiz	34	3.606	106,06	1,169	1,167	1,144	1,189	0,045	3,93%
Steiermark	Murtal	26	9.345	359,42	1,175	1,174	1,153	1,194	0,041	3,56%
Tirol	Innsbruck-Stadt	31	9.213	297,19	1,205	1,199	1,179	1,229	0,050	4,24%
Tirol	Imst	24	3.631	151,29	1,229	1,229	1,204	1,249	0,045	3,74%
Tirol	Innsbruck-Land	72	11.049	153,46	1,205	1,202	1,177	1,229	0,052	4,42%
Tirol	Kitzbühel	27	4.779	177,00	1,202	1,199	1,179	1,219	0,040	3,39%

Bundesland	Bezirk	Anzahl der Tankstellen	Anzahl der Änderungen	durchschn. Häufigkeit	Mittelwert €/Liter	Median €/Liter	1. Quartil €/Liter	3. Quartil €/Liter	Preisband €/Liter	Preisband in %
Tirol	Kufstein	47	10.062	214,09	1,189	1,188	1,163	1,213	0,050	4,30%
Tirol	Landeck	18	2.788	154,89	1,222	1,219	1,197	1,244	0,047	3,93%
Tirol	Lienz	20	7.844	392,20	1,209	1,206	1,185	1,229	0,044	3,71%
Tirol	Reutte	18	2.228	123,78	1,220	1,219	1,194	1,234	0,040	3,35%
Tirol	Schwaz	29	5.798	199,93	1,215	1,214	1,194	1,239	0,045	3,77%
Vorarlberg	Bludenz	20	4.294	214,70	1,193	1,189	1,166	1,219	0,053	4,55%
Vorarlberg	Bregenz	35	7.990	228,29	1,198	1,199	1,169	1,224	0,055	4,70%
Vorarlberg	Dornbirn	25	11.586	463,44	1,176	1,174	1,149	1,199	0,050	4,35%
Vorarlberg	Feldkirch	23	8.764	381,04	1,176	1,173	1,150	1,199	0,049	4,26%
Wien	Wien 1., 3., 4., Bezirk	11	1.198	108,91	1,196	1,199	1,169	1,221	0,052	4,45%
Wien	Wien 2., Leopoldstadt	9	1.894	210,44	1,201	1,197	1,174	1,224	0,050	4,26%
Wien	Wien 5., 6., 7., 8., 9. Bezirk	11	1.179	107,18	1,202	1,199	1,169	1,239	0,070	5,99%
Wien	Wien 10., Favoriten	18	7.180	398,89	1,172	1,169	1,139	1,199	0,060	5,29%
Wien	Wien 11., Simmering	16	6.212	388,25	1,157	1,149	1,129	1,179	0,050	4,43%
Wien	Wien 12., 13., Bezirk	16	3.514	219,63	1,187	1,189	1,156	1,219	0,064	5,50%
Wien	Wien 14., Penzing	11	2.679	243,55	1,178	1,174	1,149	1,199	0,050	4,35%
Wien	Wien 15., Rudolfsheim-Fünfhaus	6	976	162,67	1,188	1,184	1,159	1,214	0,055	4,75%
Wien	Wien 16., 17., 18. Bezirk	15	2.279	151,93	1,212	1,209	1,179	1,239	0,060	5,09%
Wien	Wien 19., Döbling	10	2.414	241,40	1,210	1,209	1,174	1,249	0,075	6,39%
Wien	Wien 20., Brigittenau	6	994	165,67	1,224	1,219	1,194	1,249	0,055	4,61%
Wien	Wien 21., Floridsdorf	26	7.388	284,15	1,161	1,159	1,124	1,192	0,068	6,05%
Wien	Wien 22., Donaustadt	21	5.530	263,33	1,169	1,169	1,134	1,199	0,065	5,73%
Wien	Wien 23., Liesing	20	8.927	446,35	1,150	1,144	1,124	1,169	0,045	4,00%



## 6. Häufigkeit der Preisänderungen durch Tankstellenbetreiber je Meldekanal nach Monaten

### DIESEL

Monat	Kanal	CSV	SMS	Web	Total
Apr		156.779	2.520	34.970	194.269
Mai		175.423	2.685	38.071	216.179
Jun		176.602	2.413	34.804	213.819
<b>Total</b>		<b>508.804</b>	<b>7.618</b>	<b>107.845</b>	<b>624.267</b>

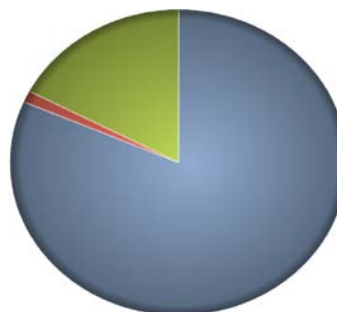

### SUPER

Monat	Kanal	CSV	SMS	Web	Total
Apr		151.005	2.389	32.690	186.084
Mai		171.484	2.545	35.826	209.855
Jun		173.589	2.303	32.733	208.625
<b>Total</b>		<b>496.078</b>	<b>7.237</b>	<b>101.249</b>	<b>604.564</b>

