



E-CONTROL

BERICHT

1. Juli 2014 – 30. September 2014

**Preistransparenzdatenbank der E – Control
Spritpreisrechner**

Quartalsbericht Q3/2014

Gem. § 3 Preistransparenzverordnung Treibstoffpreise 2011

INHALT

1. Zusammenfassung der Auswertungen.....	2
2. Einleitung	6
3. Gesetzliche Grundlage	6
4. Zeitraum der Auswertung	7
5. Entwicklung der Besucheranzahl.....	7
6. Datenauswertungen.....	9
6.1. Kennzahlen	9
6.2. Aufgliederung	10
6.3. Ergebnisse	10
6.4. Erläuterungen und Anmerkungen zu den Ergebnissen.....	11
ANLAGE zum Bericht Spritpreisrechner 01.07.2014 – 30.09.2014	12

1. Zusammenfassung der Auswertungen

Zwischen 1. September 2011 und 30. September 2014 gab es insgesamt 17,1 Mio. Besuche auf der Seite www.spritpreisrechner.at. Dies inkludiert seit 27. Oktober 2011 auch die mobile Version unter mobile.spritpreisrechner.at, über welche aktuell rund 25% der Besuche erfolgen. Im dritten Quartal 2014 waren es mit insgesamt 1,2 Mio. Besuchen etwa gleich viele wie im 2. Quartal 2014 und rund 14% mehr als im 3. Quartal des Vorjahres (Tabelle 1).

Zeitraum	Besuche	Veränderungen	Summe
Q3 / 2011	1.324.849		
Jahr 2011			2.038.363
Q1 / 2012	1.390.627	5%	
Q2 / 2012	1.617.726	16%	
Q3 / 2012	1.656.900	2%	
Q4 / 2012	1.437.767	-13%	
Jahr 2012			6.103.020
Q1 / 2013	1.541.459	7%	
Q2 / 2013	1.399.312	-9%	
Q3 / 2013	1.085.312	-22%	
Q4 / 2013	1.308.931	21%	
Jahr 2013			5.335.014
Q1 / 2014	1.134.690	-13%	
Q2 / 2014	1.206.763	6%	
Q3 / 2014	1.233.060	2%	
Gesamt			17.050.910

**Tabelle 1 Spritpreisrechner – Besuchszahl pro Quartal
Stand 3. Quartal 2014**

Die tägliche Besuchszahl¹ liegt im 3. Quartal typischerweise an den Werktagen zwischen 10.000 und 16.000 und an Wochenenden zwischen 7.000 und 8.500. Eine typische Woche ist dadurch gekennzeichnet, dass an Montagen die meisten und an Wochenenden die wenigsten Besuche registriert werden.

Der Verlauf der Besuchszahlen war im 3. Quartal ausgesprochen konstant.

¹ Unter einem Besuch ist das Aufrufen und Schließen der Webseite durch einen Benutzer zu verstehen, d.h. ein Besuch kann eine oder mehrere Abfragen beinhalten.

2.270 Tankstellen meldeten Diesel- und 1.975 Tankstellen meldeten Superpreise an die Preistransparenzdatenbank. Bei der Aufteilung der Preisänderungsmeldungen nach Meldekanal hat es im Vergleich zum Vorquartal erneut eine leichte Verschiebung von der automatisierten Meldung hin zur Meldung über das Webformular gegeben. Auf automatisierte Datenkommunikation entfallen im 3. Quartal ca. 73% der Preismeldungen (im Vergleich zu 75% im Vorquartal), auf das Web-Formular ca. 24% (im Vergleich zu 21%) und auf SMS Meldungen ca. 3%.

Regional erfolgen die meisten Preisänderungen pro Tankstelle und Tag bei Diesel in Vorarlberg (2,05), die wenigsten im Burgenland (0,55) sowie bei Super die meisten ebenfalls in Vorarlberg (2,33) und ebenfalls die wenigsten im Burgenland (0,61). Insgesamt ergibt sich eine Abnahme um österreichweit durchschnittlich 2,4% im Vergleich zum Vorquartal.

Hinsichtlich der Preisentwicklung wird auf den Treibstoffpreismonitor (<http://www.bmwf.wg.v.at/EnergieUndBergbau/Energiepreise/Seiten/Treibstoffpreismonitor.aspx>) verwiesen, dem die mengengewichteten Durchschnittswerte zugrunde liegen. Demgegenüber werden beim Spritpreisrechner naturgemäß keine abgesetzten Mengen berücksichtigt, weshalb hilfsweise die Medianwerte herangezogen werden.

Bei Betrachtung der Medianwerte ist im Wochenablauf ein Preisverlaufsmuster zu erkennen. Während typischerweise die Preise am Montag- oder Freitagmittag, je nachdem wie der generelle Preistrend ist, die Wochenspitzen darstellen, sind am Sonntag, respektive am Montagvormittag vor 12 Uhr, die Preise am günstigsten.

Ebenfalls bei Betrachtung der Medianwerte sind bei Diesel im 3. Quartal 2014 die teuersten Bezirke Österreichs Tamsweg und Imst (beide 1,359 €/Lit.). Die günstigsten Bezirke sind Schärding (1,284 €/Lit.) und Ried im Innkreis (1,283 €/Lit.). Bei Super waren nach den Medianwerten die teuersten Bezirke ebenfalls Tamsweg (1,439 €/Lit.) und Rohrbach (1,429 €/Lit.), die günstigsten Schärding, Mödling und Wels (alle 1,364 €/Lit.).

In der ersten Hälfte des Quartals sanken vor allem die Preise für Super merklich, jene für Diesel nur zur Quartalsmitte leicht. Die Superpreise stiegen anschließend wieder etwas an, ohne jedoch das Ausgangsniveau zu erreichen, gegen Ende des Quartals sanken die Preise für beide Kraftstoffe wieder ein wenig. Der Abstand zwischen den Diesel- und Superpreisen hat sich über das Quartal hinweg betrachtet somit ein Stück weit verringert (Abbildung 1).

Im Vergleich zum 2. Quartal 2014 ist der Median² für Diesel um 0,87% gesunken und für Super um 0,40% gestiegen. Das Preisband (Differenz zwischen dem 3. und 1. Quartil) hat sich gegenüber der letzten Auswertungsperiode bei Diesel um 1,41% verringert und bei Super um 7,42% vergrößert.

² Im Median für Treibstoffpreisentwicklung werden nur die Preisänderungen derjenigen Tankstellen angeführt, die in diesen Zeiträumen jeweils tatsächlich Preisänderungen gemeldet haben. Das ist nicht der Median aller zu dem Zeitpunkt aktiven Preise.

Entwicklung Median für "Diesel" und "Super" Preise in Österreich

Zeitraum: Juli - September 2014



Abbildung 1: Entwicklung der Spritpreise (Median) in Österreich für den Zeitraum 01.07.2014 – 30.09.2014

Entwicklung der Häufigkeit der Preisänderungen für "Diesel" und "Super" Preis

Zeitraum: Juli - September 2014

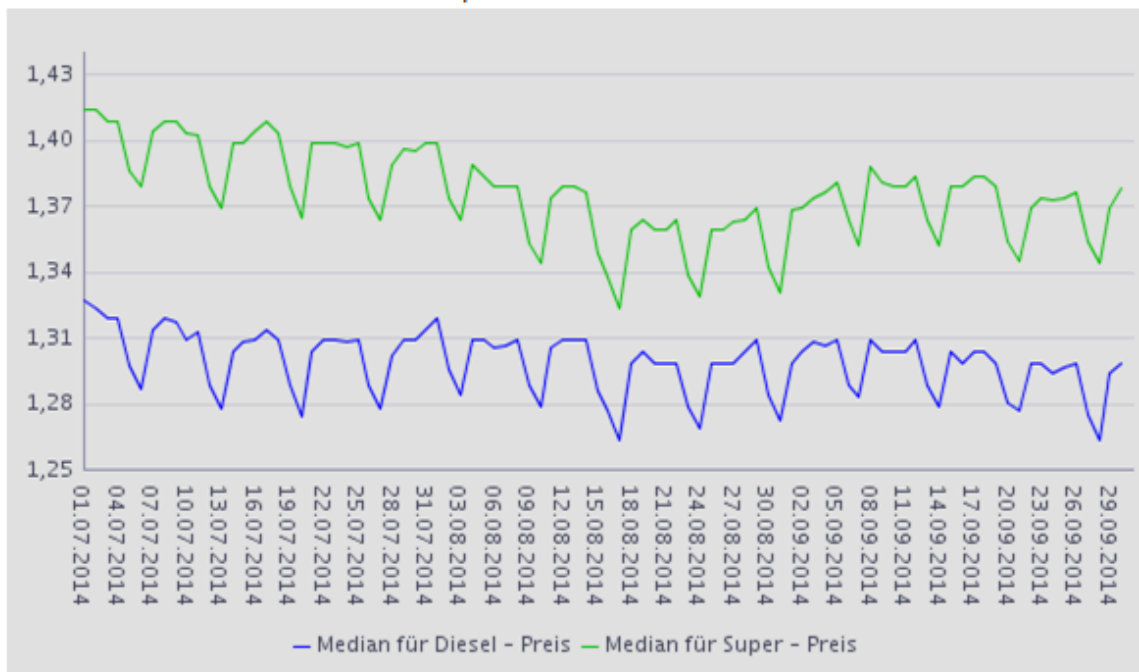

Abbildung 2: Entwicklung der Häufigkeit der Preisänderungen für „Diesel“ und „Super“ Preis für den Zeitraum 01.07.2014 – 30.09.2014

2. Einleitung

Aufgrund des Preistransparenzgesetzes sowie der am 1.8.2011 in Kraft getretenen Preistransparenzverordnung Treibstoffpreise 2011 hat die Energie-Control Austria gemäß den Weisungen des Bundesministers für Wissenschaft, Forschung und Wirtschaft eine Preistransparenzdatenbank zu betreiben und im Internet zu veröffentlichen.

Die aktuellen Preise wurden der Öffentlichkeit über einen Spritpreisrechner im Internet zugänglich gemacht. Der Spritpreisrechner ermöglicht den Tankstellenbetreibern über unterschiedliche Mechanismen die vorgeschriebene Preisänderungsmeldung zu machen sowie den Konsumenten eine Information über die günstigsten Spritpreise in der Umgebung einer definierten Adresse zu finden.

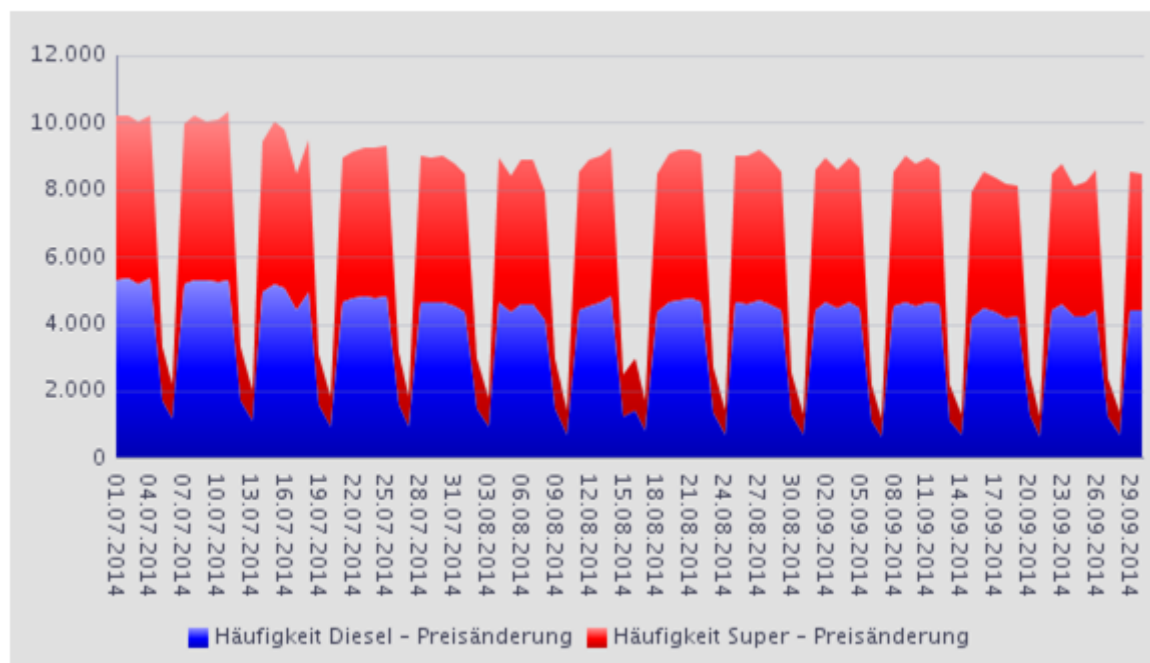
Die Registrierung von Tankstellen im Spritpreisrechner – Administrationsbereich startete am 18. Juli 2011. Das Frontend unter www.spritpreisrecher.at wurde am 16.08.2011 online geschaltet. Die Energie-Control Austria ist verpflichtet, die gemeldeten Daten in einem zusammenfassenden Bericht quartalsweise gemäß § 3 Preistransparenzverordnung Treibstoffpreise 2011 für das Bundesministerium aufzubereiten.

3. Gesetzliche Grundlage

Auf Grund des § 1a des Preistransparenzgesetzes, BGBl. Nr. 761/1992, zuletzt geändert durch das Bundesgesetz BGBl. I Nr. 54/2011, wurde folgendes mit der Preistransparenzverordnung Treibstoffpreise 2011 vom 1.8.2011 verordnet:

§ 1. (1) Betreiber von Tankstellen, die auch Verbrauchern (§ 1 KSchG) Treibstoffe gewerbsmäßig anbieten, haben jeweils die an ihrem Tankstellenareal ausgezeichneten Preise für Dieselmotorkraftstoff und Superbenzin 95 Oktan spätestens innerhalb einer halben Stunde nach der jeweiligen Preisänderung an die Preistransparenzdatenbank der E-Control in elektronischer Form zu melden. Wird um 12.00 Uhr ein neuer Treibstoffpreis festgesetzt, so ist dieser unverzüglich zu melden. Die Preismeldungen haben über eine von der E-Control zur Verfügung gestellte elektronische Plattform oder über ein automatisiertes Short Message Service - SMS - zu erfolgen. Die E-Control hat den Tankstellenbetreibern die durchgeführte Meldung zu bestätigen. Die Tankstellenbetreiber haben der E-Control zur Veröffentlichung an die Datenbank auch die Öffnungszeiten der jeweiligen Tankstelle, die Art der Betriebsform, die möglichen Zahlungsarten und Zugangsmodalitäten zu melden.

§ 3. Die E-Control ist verpflichtet, die übermittelten Daten für die Dauer von mindestens einem Jahr aufzubewahren. Sie hat quartalsweise die gemeldeten Daten in einem zusammenfassenden Bericht an den Bundesminister für Wissenschaft, Forschung und Wirtschaft aufzubereiten, wobei insbesondere Preisentwicklungen und Häufigkeit der Preisänderungen sowie der Abfragen darzustellen sind. Dieser Bericht der E-Control ist auch dem Verein für Konsumenteninformation und der Bundesarbeitskammer unter Übermittlung der elektronischen Datengrundlagen zur Verfügung zu stellen.

4. Zeitraum der Auswertung

Der folgende Bericht berücksichtigt die Preismeldungen zwischen 1. Juli und 30. September 2014.

5. Entwicklung der Besucheranzahl

Die Besuche erfolgen über:

- Desktop - Anzahl der Besuche auf der Homepage-Seite über einen Computer-Browser,
- Mobil - Anzahl der Besuche auf der Spritpreisrechner-Web-App über einen Browser eines Smartphones oder eines Handys

Zusätzlich werden die Preisinformationen aus der Preistransparenzdatenbank über die Internetangebote der Automobilklubs ÖAMTC und ARBÖ von Verbrauchern abgerufen. Als Besuch (Page View) zählt das Aufrufen und Schließen der Webseite d.h. ein Besuch kann eine oder mehrere Abfragen beinhalten.

Spritpreisrechner Website-Statistik

01.07. – 30.09. 2014

Zusammenfassung

Besuche gesamt	1.233.060
davon Desktop	925.671
bzw. MobilApp	307.389

Hinzu kommen Besuche auf den Angeboten der Automobilklubs

Gesamt	1.243.256
ÖAMTC Website	1.212.010
ARBÖ	31.246



Abbildung 3: Entwicklung der Besuche (01.07. – 30.09.2014)

Besuche nach Bundesländern

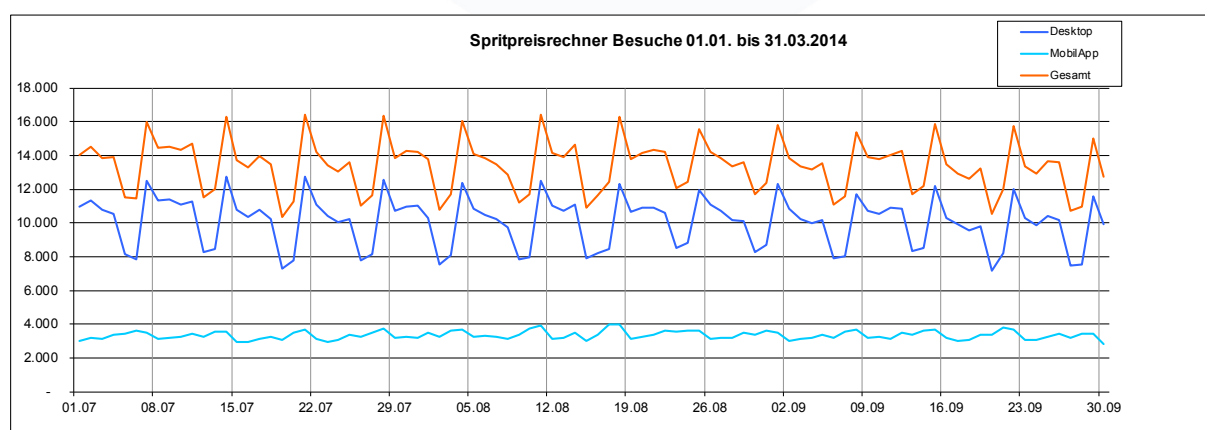

Abbildung 4: Verteilung der Besuche nach Bundesländern

6. Datenauswertungen

Die Auswertungen wurden getrennt nach Super und Diesel durchgeführt. Diese enthalten die Kennzahlen betreffend Tankstellenanzahl, Häufigkeit der Preisänderungen und Preise.

Diese Kennzahlen werden nach Bundesländern, Bezirken und Meldekanal gegliedert und tabellarisch - gegebenenfalls auch grafisch - dargestellt. Eine Zusammenfassung erfolgt pro Auswertungsperiode, zudem wird je nach Möglichkeit auch der zeitliche Verlauf (tägliche und monatliche Entwicklung) gezeigt.

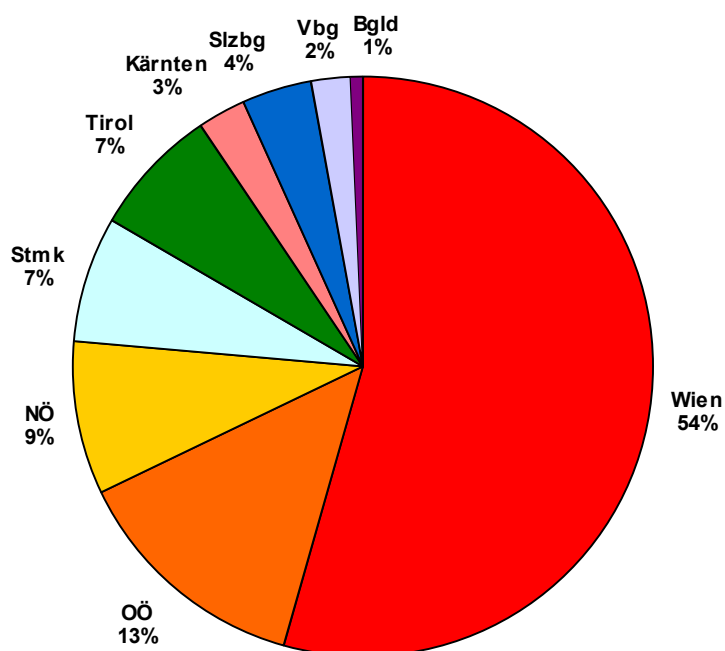
6.1. Kennzahlen

Anzahl der Tankstellen

Diese Kennzahl zeigt die Anzahl sämtlicher Tankstellen, welche in der Auswertungsperiode mindestens einmal eine Preisänderung gemeldet haben, d.h. sie enthält auch die Tankstellen, welche in dieser Periode geöffnet, geschlossen oder neu übernommen wurden. Die Anzahl der Tankstellen ist in den zusammengefassten Auswertungen für die betreffende Periode gesamt, nach Bundesländern und nach Bezirken sowie in den detaillierten Auswertungen (tägliche Entwicklung in gesamt Österreich) dargestellt.

Anzahl der Preisänderungen (Häufigkeit)

Diese Kennzahl zeigt die Anzahl sämtlicher gemeldeter Preisänderungen und wird wie folgt dargestellt:

- als absoluter Wert in den zusammengefassten Auswertungen für die betreffende Periode gesamt, nach Bundesländern, Bezirken und Meldekanal,
- als absoluter Wert in den detaillierten Auswertungen für tägliche und monatliche Entwicklung,
- Durchschnittshäufigkeit je Tankstelle in einem Bezirk, Bundesland oder gesamt (entspricht der Anzahl der Preisänderungen geteilt durch die Anzahl der Tankstellen für die Auswertungsperiode).

Preisauswertungen

Diese Auswertungen enthalten die folgenden Kennzahlen:

- Mittelwert - ist die Summe der ermittelten Preise geteilt durch die Anzahl der erfassten Preise (Preisänderungen) - d.h. kein gewichteter Mittelwert
- Median - teilt die der Größe nach sortierten Preise exakt in der Mitte.
- 1. und 3. Quartil: Quartile teilen die Preise in vier gleich große Teile ein.

Das erste Quartil teilt eine der Größe nach geordnete Liste so in zwei Teile, dass 25 % der Werte unterhalb dieses Quartils liegen und der Rest darüber. Das dritte Quartil teilt eine der Größe nach geordnete Liste so in zwei Teile, dass 75 % der Werte unterhalb dieses Quartils liegen und der Rest darüber. Das 4. Quartil ist der Maximalwert und das 2. Quartil ist der Median.

- Preisband = (3.Quartil – 1.Quartil) Absolut in EUR / Liter (€/Lit.)
- Preisband in % = Preisband/ 1.Quartil

6.2. Aufgliederung

Die Aufgliederung der Kennzahlen erfolgt gegebenenfalls nach:

- Bundesländern (9),
- Bezirken (121): um die Datenschutzregelung nicht zu verletzen, wurde eine gezielte Zusammenfassung von Bezirken vorgenommen, für diejenigen Bezirke, welche weniger als 10 Tankstellen haben.
- Meldekanal - Tankstellen haben die folgenden Möglichkeiten der Preismeldung:
 - **per SMS:** die Treibstoffart und der neue Preis werden an die SMS-Nummer gesendet. Daraufhin erhält der Sender eine Bestätigungs-SMS zur Kontrolle und der Vorgang ist abgeschlossen.
 - **per Internet (web):** der Tankstellenbetreiber loggt sich mit seinem Benutzernamen und Passwort ein und gibt die neuen Preise ein.
 - **per Fileservice (csv³):** größere Handelsketten und Konzerne, bei denen die Preisgestaltung zentral gesteuert wird, melden ihre Preise für alle betroffenen Tankstellen gleichzeitig.

6.3. Ergebnisse

In der Anlage befinden sich die folgenden Ergebnisse der Auswertungen:

- 1.1. Zusammenfassung der Kennzahlen für den Berichtszeitraum nach Bundesländern
- 1.2. Tankstellenanzahl und Median für "Diesel" und "Super" nach Bundesländern
- 1.3. Häufigkeit und durchschnittliche Häufigkeit (je Tankstelle) der Preisänderungen für "Diesel" und "Super" nach Bundesländern
- 1.4. Entwicklung der Kennzahlen in Österreich für "Diesel"
- 1.5. Entwicklung der Kennzahlen in Österreich für "Super"
- 1.6. Entwicklung der Spritpreise in Österreich
- 1.7. Entwicklung der Häufigkeit der Preisänderungen in Österreich

- 2.1. Entwicklung der Häufigkeit der Preisänderungen nach Bundesländern und aller Bundesländer zusammen für "Diesel"
- 2.2. Entwicklung der Häufigkeit der Preisänderungen für "Diesel" Preise (grafisch)
- 2.3. Entwicklung der Häufigkeit der Preisänderungen für "Diesel" Preise nach Bundesländern (grafisch)
- 2.4. Entwicklung der Häufigkeit der Preisänderungen nach Bundesländern und aller Bundesländer zusammen für "Super"
- 2.5. Entwicklung der Häufigkeit der Preisänderungen für "Super" Preise (grafisch)
- 2.6. Entwicklung der Häufigkeit der Preisänderungen für "Super" Preise nach Bundesländern (grafisch)

- 3.1. Entwicklung der Mittelwerte der Dieselpreise nach Bundesländern und aller Bundesländer zusammen
- 3.2. Entwicklung der Mittelwerte der Dieselpreise nach Bundesländern und Gesamt (grafisch)
- 3.3. Entwicklung der Mittelwerte der "Super" Preise nach Bundesländern und aller Bundesländer zusammen
- 3.4. Entwicklung der Mittelwerte der "Super" Preise nach Bundesländern und Gesamt (grafisch)

³ CSV – comma separated values – ist ein Dateiformat.

- 4.1. Entwicklung des Median der "Diesel" Preise nach Bundesländern und aller Bundesländer zusammen
- 4.2. Entwicklung des Median der Dieselpreise nach Bundesländern und gesamt (grafisch)
- 4.3. Entwicklung des Median der "Super" Preise nach Bundesländern und aller Bundesländer zusammen
- 4.4. Entwicklung des Median der Superpreise nach Bundesländern und gesamt (grafisch)

- 5.1. Entwicklung der Kennzahlen nach Bezirken für "Diesel"
- 5.2. Entwicklung der Kennzahlen nach Bezirken für "Super"

6. Häufigkeit der Preisänderungen durch Tankstellenbetreiber je Meldekanal nach Monaten

6.4. Erläuterungen und Anmerkungen zu den Ergebnissen

Median versus Mittelwert

Die Auswertungen enthalten das ungewichtete arithmetische Mittel (Mittelwert) aller Preise und den Median. Für die Analysen ist der Median besser geeignet als der Mittelwert, da er denjenigen Preis darstellt, welcher genau in der Mitte einer, der Größe nach geordneten Preisreihe steht. Der Mittelwert ist ungewichtet und berücksichtigt daher keine abgesetzte Menge zu den jeweiligen Preisen. Daher stellt er keinesfalls einen gewichteten Durchschnittspreis der betreffenden Auswertungsperiode in einem Bezirk, Bundesland oder insgesamt dar.

Mittelwertpreise des Spritpreisrechners versus Treibstoffmonitoring

Die Mittelwertpreise in diesen Auswertungen unterscheiden sich von denjenigen des wöchentlichen Treibstoffmonitors auf der BMWFW Homepage, welche einen gewichteten Durchschnitt darstellen. Diese fallen etwas niedriger aus, was auch zu erwarten ist, da der Absatz an den günstigeren Tankstellen tendenziell höher ist.

ANLAGE
zum Bericht Spritpreisrechner
01.07.2014 – 30.09.2014





1.1. Zusammenfassung der Kennzahlen für den Berichtszeitraum nach Bundesländern

DIESEL	Anzahl der Tankstellen	Anzahl der Änderungen (Häufigkeit)	durchschn. Häufigkeit	Preise in €/Lit.				Preisband	
				Mittelwert	Median	1. Quartil	3. Quartil	€/Liter	in %
Burgenland	114	5.741	50,36	1,317	1,314	1,299	1,339	0,040	3,08%
Kärnten	149	27.201	182,56	1,305	1,302	1,284	1,329	0,045	3,50%
Niederösterreich	557	73.588	132,11	1,303	1,299	1,284	1,319	0,035	2,73%
Oberösterreich	461	67.652	146,75	1,298	1,298	1,279	1,314	0,035	2,74%
Salzburg	138	23.925	173,37	1,311	1,306	1,288	1,329	0,041	3,18%
Steiermark	408	51.951	127,33	1,302	1,299	1,279	1,319	0,040	3,13%
Tirol	213	39.368	184,83	1,344	1,339	1,319	1,369	0,050	3,79%
Vorarlberg	79	14.899	188,59	1,324	1,319	1,299	1,344	0,045	3,46%
Wien	151	27.410	181,52	1,312	1,309	1,289	1,334	0,045	3,49%
Gesamt:	2.270	331.735	146,14	1,313	1,309	1,291	1,333	0,042	3,23%

SUPER	Anzahl der Tankstellen	Anzahl der Änderungen (Häufigkeit)	durchschn. Häufigkeit	Preise in €/Lit.				Preisband	
				Mittelwert	Median	1. Quartil	3. Quartil	€/Liter	in %
Burgenland	93	5.258	56,54	1,399	1,399	1,379	1,419	0,040	2,90%
Kärnten	138	26.897	194,91	1,387	1,389	1,364	1,409	0,045	3,30%
Niederösterreich	441	66.534	150,87	1,378	1,379	1,354	1,399	0,045	3,32%
Oberösterreich	417	65.911	158,06	1,374	1,372	1,353	1,394	0,041	3,03%
Salzburg	118	21.990	186,36	1,387	1,384	1,364	1,409	0,045	3,30%
Steiermark	345	48.299	140,00	1,381	1,379	1,359	1,399	0,040	2,94%
Tirol	205	36.113	176,16	1,410	1,408	1,389	1,434	0,045	3,24%
Vorarlberg	67	14.350	214,18	1,394	1,394	1,369	1,418	0,049	3,58%
Wien	151	26.302	174,19	1,386	1,384	1,359	1,409	0,050	3,68%
Gesamt:	1.975	311.654	157,80	1,388	1,388	1,366	1,410	0,044	3,25%

1.2. Tankstellenanzahl und Median für "Diesel" und "Super" nach Bundesländern

Zeitraum: Juli - September 2014

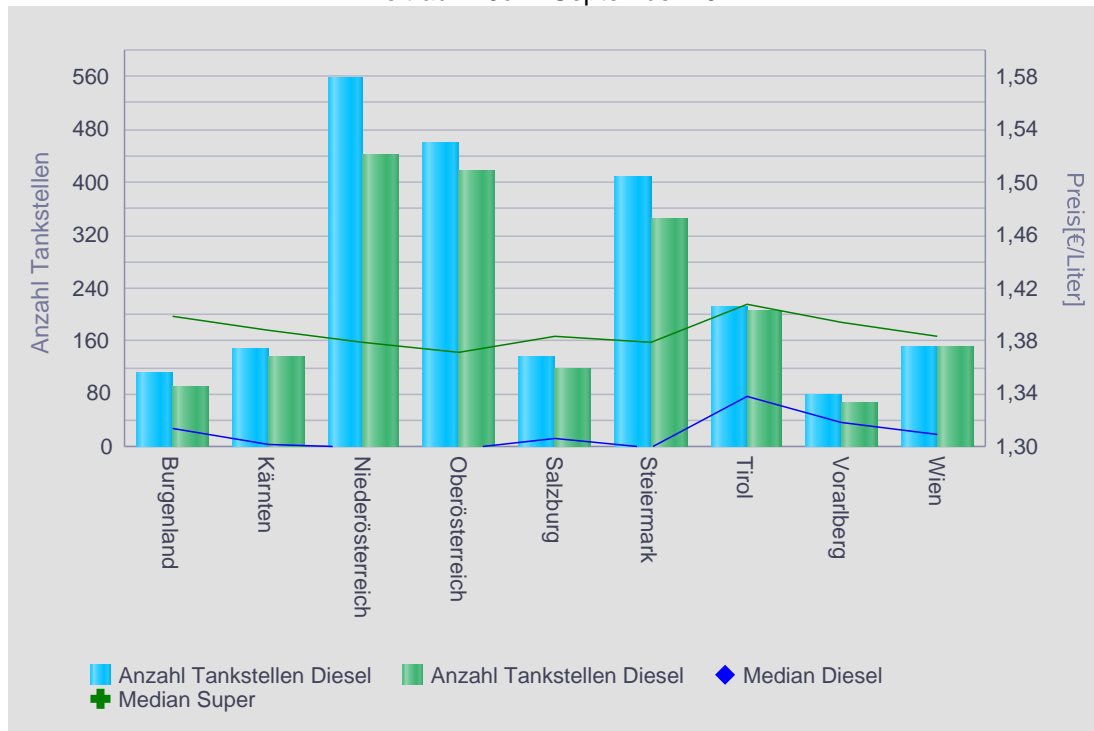

1.3. Häufigkeit und durchschnittliche Häufigkeit (je Tankstelle) der Preisänderungen für "Diesel" und "Super" nach Bundesländern

Zeitraum: Juli - September 2014

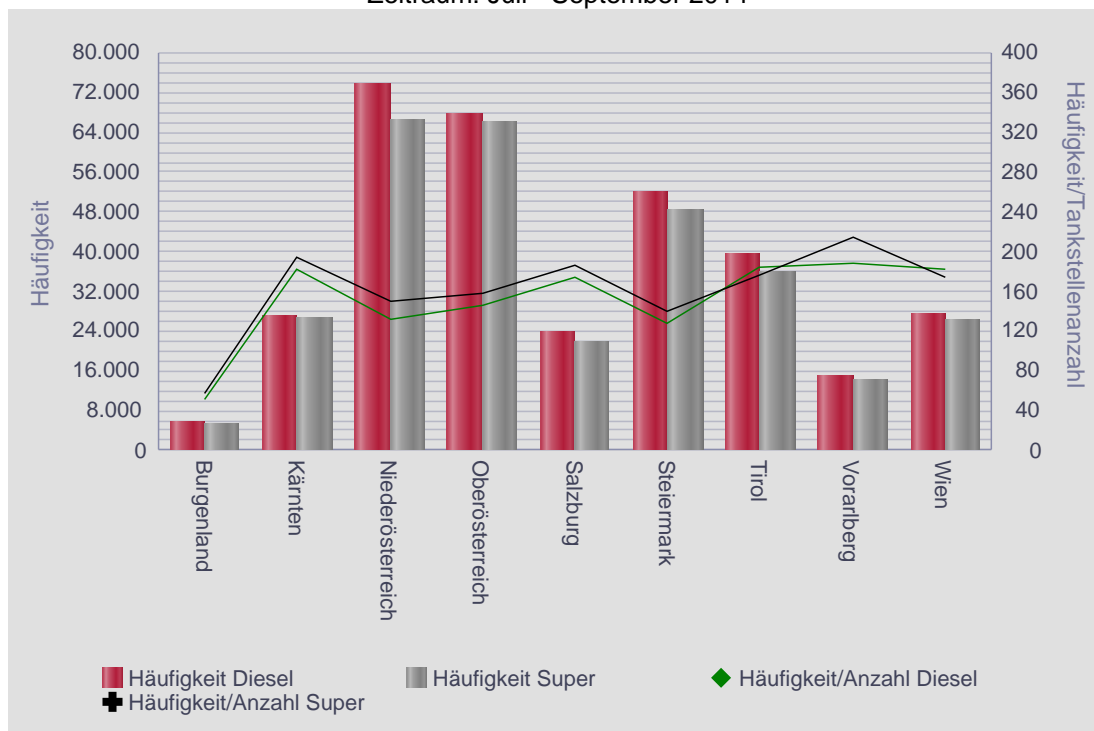

Spritpreisdatenbank – Report

Berichtszeitraum 1. Juli 2014 - 30. September 2014



1.4. Entwicklung der Kennzahlen in Österreich für "Diesel"

DIESEL	Anzahl der Tankstellen	Anzahl der Änderungen (Häufigkeit)	Durchschn. Häufigkeit	Preise in €/Lit.				Preisband	
				Mittelwert	Median	1. Quartil	3. Quartil	€/Liter	in %
Di 01.07.2014	1.455	5.300	3,64	1,330	1,327	1,308	1,349	0,041	3,13%
Mi 02.07.2014	1.430	5.350	3,74	1,330	1,324	1,304	1,349	0,045	3,45%
Do 03.07.2014	1.408	5.161	3,67	1,325	1,319	1,299	1,344	0,045	3,46%
Fr 04.07.2014	1.448	5.336	3,69	1,322	1,319	1,298	1,339	0,041	3,16%
Sa 05.07.2014	866	1.709	1,97	1,300	1,298	1,283	1,314	0,031	2,42%
So 06.07.2014	667	1.147	1,72	1,290	1,287	1,274	1,303	0,029	2,28%
Mo 07.07.2014	1.483	5.174	3,49	1,318	1,314	1,294	1,337	0,043	3,32%
Di 08.07.2014	1.414	5.277	3,73	1,321	1,319	1,299	1,339	0,040	3,08%
Mi 09.07.2014	1.414	5.270	3,73	1,321	1,317	1,298	1,339	0,041	3,16%
Do 10.07.2014	1.452	5.213	3,59	1,317	1,309	1,294	1,334	0,040	3,09%
Fr 11.07.2014	1.481	5.319	3,59	1,316	1,313	1,294	1,334	0,040	3,09%
Sa 12.07.2014	934	1.693	1,81	1,292	1,289	1,279	1,304	0,025	1,95%
So 13.07.2014	620	1.094	1,76	1,279	1,278	1,264	1,292	0,028	2,22%
Mo 14.07.2014	1.444	4.925	3,41	1,308	1,304	1,284	1,328	0,044	3,43%
Di 15.07.2014	1.423	5.156	3,62	1,312	1,308	1,289	1,329	0,040	3,10%
Mi 16.07.2014	1.419	5.029	3,54	1,314	1,309	1,294	1,329	0,035	2,70%
Do 17.07.2014	1.390	4.385	3,15	1,317	1,314	1,294	1,339	0,045	3,48%
Fr 18.07.2014	1.412	4.945	3,50	1,315	1,309	1,294	1,332	0,038	2,94%
Sa 19.07.2014	844	1.585	1,88	1,290	1,289	1,278	1,299	0,021	1,64%
So 20.07.2014	546	899	1,65	1,276	1,274	1,264	1,288	0,024	1,90%
Mo 21.07.2014	1.322	4.614	3,49	1,309	1,304	1,288	1,329	0,041	3,18%
Di 22.07.2014	1.333	4.734	3,55	1,312	1,309	1,289	1,329	0,040	3,10%
Mi 23.07.2014	1.326	4.800	3,62	1,312	1,309	1,289	1,329	0,040	3,10%
Do 24.07.2014	1.292	4.726	3,66	1,312	1,308	1,289	1,329	0,040	3,10%
Fr 25.07.2014	1.318	4.782	3,63	1,313	1,309	1,291	1,330	0,039	3,02%
Sa 26.07.2014	842	1.573	1,87	1,290	1,289	1,274	1,299	0,025	1,96%
So 27.07.2014	551	933	1,69	1,279	1,278	1,264	1,289	0,025	1,98%
Mo 28.07.2014	1.352	4.610	3,41	1,307	1,302	1,286	1,329	0,043	3,34%
Di 29.07.2014	1.348	4.648	3,45	1,314	1,309	1,293	1,333	0,040	3,09%
Mi 30.07.2014	1.336	4.622	3,46	1,316	1,309	1,294	1,334	0,040	3,09%
Do 31.07.2014	1.296	4.539	3,50	1,318	1,314	1,294	1,339	0,045	3,48%
Fr 01.08.2014	1.338	4.354	3,25	1,322	1,319	1,299	1,339	0,040	3,08%
Sa 02.08.2014	803	1.461	1,82	1,298	1,296	1,281	1,309	0,028	2,19%
So 03.08.2014	551	899	1,63	1,287	1,284	1,269	1,299	0,030	2,36%
Mo 04.08.2014	1.342	4.620	3,44	1,314	1,309	1,289	1,334	0,045	3,49%
Di 05.08.2014	1.339	4.325	3,23	1,315	1,309	1,289	1,335	0,046	3,57%
Mi 06.08.2014	1.329	4.577	3,44	1,311	1,306	1,287	1,329	0,042	3,26%
Do 07.08.2014	1.297	4.561	3,52	1,312	1,307	1,289	1,329	0,040	3,10%
Fr 08.08.2014	1.293	4.095	3,17	1,316	1,309	1,289	1,339	0,050	3,88%
Sa 09.08.2014	794	1.468	1,85	1,290	1,289	1,269	1,304	0,035	2,76%
So 10.08.2014	454	695	1,53	1,280	1,279	1,259	1,296	0,037	2,94%
Mo 11.08.2014	1.320	4.398	3,33	1,310	1,306	1,289	1,329	0,040	3,10%
Di 12.08.2014	1.306	4.525	3,46	1,315	1,309	1,294	1,334	0,040	3,09%
Mi 13.08.2014	1.280	4.614	3,60	1,315	1,309	1,294	1,333	0,039	3,01%
Do 14.08.2014	1.327	4.783	3,60	1,314	1,309	1,289	1,334	0,045	3,49%
Fr 15.08.2014	630	1.222	1,94	1,288	1,286	1,274	1,299	0,025	1,96%
Sa 16.08.2014	824	1.418	1,72	1,280	1,277	1,264	1,292	0,028	2,22%
So 17.08.2014	525	798	1,52	1,267	1,264	1,251	1,279	0,028	2,24%
Mo 18.08.2014	1.343	4.309	3,21	1,305	1,299	1,283	1,324	0,041	3,20%
Di 19.08.2014	1.310	4.629	3,53	1,310	1,304	1,288	1,329	0,041	3,18%
Mi 20.08.2014	1.326	4.693	3,54	1,307	1,299	1,281	1,329	0,048	3,75%
Do 21.08.2014	1.320	4.730	3,58	1,305	1,299	1,279	1,326	0,047	3,67%
Fr 22.08.2014	1.318	4.651	3,53	1,306	1,299	1,279	1,329	0,050	3,91%



1.4. Entwicklung der Kennzahlen in Österreich für "Diesel"

DIESEL	Anzahl der Tankstellen	Anzahl der Änderungen (Häufigkeit)	Durchschn. Häufigkeit	Preise in €/Lit.				Preisband	
				Mittelwert	Median	1. Quartil	3. Quartil	€/Liter	in %
Sa 23.08.2014	783	1.361	1,74	1,281	1,279	1,265	1,298	0,033	2,61%
So 24.08.2014	461	678	1,47	1,275	1,269	1,257	1,292	0,035	2,78%
Mo 25.08.2014	1.322	4.644	3,51	1,301	1,299	1,278	1,323	0,045	3,52%
Di 26.08.2014	1.294	4.593	3,55	1,305	1,299	1,279	1,329	0,050	3,91%
Mi 27.08.2014	1.332	4.709	3,54	1,305	1,299	1,279	1,329	0,050	3,91%
Do 28.08.2014	1.333	4.588	3,44	1,309	1,304	1,284	1,329	0,045	3,50%
Fr 29.08.2014	1.298	4.384	3,38	1,312	1,309	1,289	1,334	0,045	3,49%
Sa 30.08.2014	739	1.294	1,75	1,285	1,284	1,269	1,299	0,030	2,36%
So 31.08.2014	433	660	1,52	1,276	1,273	1,259	1,293	0,034	2,70%
Mo 01.09.2014	1.301	4.398	3,38	1,307	1,299	1,279	1,329	0,050	3,91%
Di 02.09.2014	1.313	4.609	3,51	1,311	1,304	1,284	1,329	0,045	3,50%
Mi 03.09.2014	1.312	4.467	3,40	1,311	1,308	1,288	1,333	0,045	3,49%
Do 04.09.2014	1.276	4.626	3,63	1,311	1,307	1,287	1,329	0,042	3,26%
Fr 05.09.2014	1.387	4.452	3,21	1,315	1,309	1,289	1,339	0,050	3,88%
Sa 06.09.2014	699	1.123	1,61	1,294	1,289	1,276	1,311	0,035	2,74%
So 07.09.2014	440	627	1,42	1,286	1,283	1,269	1,299	0,030	2,36%
Mo 08.09.2014	1.376	4.490	3,26	1,314	1,309	1,289	1,334	0,045	3,49%
Di 09.09.2014	1.335	4.642	3,48	1,311	1,304	1,288	1,331	0,043	3,34%
Mi 10.09.2014	1.309	4.516	3,45	1,310	1,304	1,284	1,329	0,045	3,50%
Do 11.09.2014	1.339	4.627	3,46	1,310	1,304	1,284	1,329	0,045	3,50%
Fr 12.09.2014	1.362	4.546	3,34	1,311	1,309	1,286	1,333	0,047	3,65%
Sa 13.09.2014	703	1.108	1,58	1,289	1,289	1,269	1,307	0,038	2,99%
So 14.09.2014	435	673	1,55	1,279	1,279	1,259	1,299	0,040	3,18%
Mo 15.09.2014	1.311	4.135	3,15	1,309	1,304	1,284	1,329	0,045	3,50%
Di 16.09.2014	1.276	4.432	3,47	1,306	1,299	1,282	1,329	0,047	3,67%
Mi 17.09.2014	1.285	4.319	3,36	1,309	1,304	1,288	1,329	0,041	3,18%
Do 18.09.2014	1.258	4.162	3,31	1,309	1,304	1,288	1,329	0,041	3,18%
Fr 19.09.2014	1.304	4.185	3,21	1,308	1,299	1,282	1,329	0,047	3,67%
Sa 20.09.2014	731	1.248	1,71	1,283	1,281	1,264	1,299	0,035	2,77%
So 21.09.2014	411	599	1,46	1,277	1,277	1,259	1,294	0,035	2,78%
Mo 22.09.2014	1.304	4.389	3,37	1,301	1,299	1,278	1,323	0,045	3,52%
Di 23.09.2014	1.310	4.557	3,48	1,304	1,299	1,279	1,324	0,045	3,52%
Mi 24.09.2014	1.325	4.218	3,18	1,299	1,294	1,274	1,319	0,045	3,53%
Do 25.09.2014	1.253	4.230	3,38	1,300	1,297	1,274	1,319	0,045	3,53%
Fr 26.09.2014	1.304	4.394	3,37	1,302	1,299	1,278	1,324	0,046	3,60%
Sa 27.09.2014	685	1.245	1,82	1,278	1,275	1,261	1,292	0,031	2,46%
So 28.09.2014	480	660	1,38	1,269	1,264	1,251	1,287	0,036	2,88%
Mo 29.09.2014	1.295	4.382	3,38	1,298	1,294	1,276	1,319	0,043	3,37%
Di 30.09.2014	1.258	4.392	3,49	1,302	1,299	1,279	1,324	0,045	3,52%

Spritpreisdatenbank – Report

Berichtszeitraum 1. Juli 2014 - 30. September 2014



1.5. Entwicklung der Kennzahlen in Österreich für "Super"

SUPER	Anzahl der Tankstellen	Anzahl der Änderungen (Häufigkeit)	Durchschn. Häufigkeit	Preise in €/Lit.				Preisband	
				Mittelwert	Median	1. Quartil	3. Quartil	€/Liter	in %
Di 01.07.2014	1.365	4.926	3,61	1,414	1,414	1,394	1,434	0,040	2,87%
Mi 02.07.2014	1.332	4.865	3,65	1,414	1,414	1,394	1,434	0,040	2,87%
Do 03.07.2014	1.321	4.857	3,68	1,411	1,409	1,389	1,429	0,040	2,88%
Fr 04.07.2014	1.345	4.888	3,63	1,410	1,409	1,389	1,429	0,040	2,88%
Sa 05.07.2014	806	1.594	1,98	1,390	1,386	1,374	1,404	0,030	2,18%
So 06.07.2014	590	1.023	1,73	1,381	1,379	1,364	1,394	0,030	2,20%
Mo 07.07.2014	1.373	4.789	3,49	1,408	1,404	1,387	1,429	0,042	3,03%
Di 08.07.2014	1.330	4.922	3,70	1,410	1,409	1,389	1,429	0,040	2,88%
Mi 09.07.2014	1.321	4.776	3,62	1,410	1,409	1,389	1,429	0,040	2,88%
Do 10.07.2014	1.343	4.854	3,61	1,406	1,403	1,384	1,424	0,040	2,89%
Fr 11.07.2014	1.367	5.008	3,66	1,405	1,402	1,384	1,423	0,039	2,82%
Sa 12.07.2014	886	1.637	1,85	1,382	1,379	1,368	1,395	0,027	1,97%
So 13.07.2014	537	889	1,66	1,371	1,369	1,359	1,382	0,023	1,69%
Mo 14.07.2014	1.337	4.524	3,38	1,399	1,399	1,379	1,419	0,040	2,90%
Di 15.07.2014	1.319	4.866	3,69	1,403	1,399	1,382	1,424	0,042	3,04%
Mi 16.07.2014	1.319	4.773	3,62	1,405	1,404	1,384	1,424	0,040	2,89%
Do 17.07.2014	1.305	4.072	3,12	1,408	1,409	1,389	1,429	0,040	2,88%
Fr 18.07.2014	1.295	4.528	3,50	1,405	1,403	1,386	1,422	0,036	2,60%
Sa 19.07.2014	807	1.506	1,87	1,382	1,379	1,367	1,394	0,027	1,98%
So 20.07.2014	563	902	1,60	1,369	1,365	1,354	1,383	0,029	2,14%
Mo 21.07.2014	1.241	4.353	3,51	1,399	1,399	1,379	1,419	0,040	2,90%
Di 22.07.2014	1.241	4.374	3,52	1,402	1,399	1,382	1,419	0,037	2,68%
Mi 23.07.2014	1.235	4.447	3,60	1,401	1,399	1,379	1,419	0,040	2,90%
Do 24.07.2014	1.210	4.492	3,71	1,399	1,397	1,379	1,417	0,038	2,76%
Fr 25.07.2014	1.234	4.528	3,67	1,399	1,399	1,379	1,419	0,040	2,90%
Sa 26.07.2014	807	1.546	1,92	1,376	1,374	1,362	1,389	0,027	1,98%
So 27.07.2014	545	893	1,64	1,366	1,364	1,350	1,379	0,029	2,15%
Mo 28.07.2014	1.258	4.394	3,49	1,390	1,389	1,369	1,409	0,040	2,92%
Di 29.07.2014	1.227	4.272	3,48	1,396	1,396	1,378	1,414	0,036	2,61%
Mi 30.07.2014	1.239	4.372	3,53	1,397	1,396	1,379	1,414	0,035	2,54%
Do 31.07.2014	1.196	4.248	3,55	1,398	1,399	1,379	1,414	0,035	2,54%
Fr 01.08.2014	1.226	4.086	3,33	1,401	1,399	1,384	1,419	0,035	2,53%
Sa 02.08.2014	817	1.497	1,83	1,375	1,374	1,359	1,389	0,030	2,21%
So 03.08.2014	529	871	1,65	1,364	1,364	1,349	1,378	0,029	2,15%
Mo 04.08.2014	1.252	4.341	3,47	1,388	1,389	1,369	1,404	0,035	2,56%
Di 05.08.2014	1.240	4.079	3,29	1,387	1,384	1,364	1,399	0,035	2,57%
Mi 06.08.2014	1.241	4.327	3,49	1,381	1,379	1,359	1,399	0,040	2,94%
Do 07.08.2014	1.216	4.307	3,54	1,382	1,379	1,359	1,399	0,040	2,94%
Fr 08.08.2014	1.216	3.857	3,17	1,382	1,379	1,359	1,399	0,040	2,94%
Sa 09.08.2014	779	1.468	1,88	1,355	1,353	1,339	1,369	0,030	2,24%
So 10.08.2014	484	704	1,45	1,345	1,344	1,329	1,359	0,030	2,26%
Mo 11.08.2014	1.220	4.142	3,40	1,375	1,374	1,355	1,393	0,038	2,80%
Di 12.08.2014	1.209	4.356	3,60	1,379	1,379	1,359	1,399	0,040	2,94%
Mi 13.08.2014	1.200	4.367	3,64	1,380	1,379	1,359	1,399	0,040	2,94%
Do 14.08.2014	1.229	4.464	3,63	1,379	1,376	1,359	1,399	0,040	2,94%
Fr 15.08.2014	649	1.260	1,94	1,352	1,349	1,339	1,363	0,024	1,79%
Sa 16.08.2014	846	1.510	1,78	1,341	1,338	1,324	1,354	0,030	2,27%
So 17.08.2014	529	905	1,71	1,326	1,324	1,309	1,339	0,030	2,29%
Mo 18.08.2014	1.266	4.126	3,26	1,362	1,359	1,339	1,384	0,045	3,36%
Di 19.08.2014	1.219	4.404	3,61	1,367	1,364	1,344	1,389	0,045	3,35%
Mi 20.08.2014	1.247	4.462	3,58	1,364	1,359	1,339	1,388	0,049	3,66%
Do 21.08.2014	1.230	4.451	3,62	1,363	1,359	1,339	1,386	0,047	3,51%
Fr 22.08.2014	1.221	4.420	3,62	1,366	1,364	1,342	1,389	0,047	3,50%

Spritpreisdatenbank – Report

Berichtszeitraum 1. Juli 2014 - 30. September 2014



1.5. Entwicklung der Kennzahlen in Österreich für "Super"

SUPER	Anzahl der Tankstellen	Anzahl der Änderungen (Häufigkeit)	Durchschn. Häufigkeit	Preise in €/Lit.				Preisband	
				Mittelwert	Median	1. Quartil	3. Quartil	€/Liter	in %
Sa 23.08.2014	751	1.328	1,77	1,341	1,339	1,324	1,354	0,030	2,27%
So 24.08.2014	446	692	1,55	1,333	1,329	1,314	1,349	0,035	2,66%
Mo 25.08.2014	1.228	4.388	3,57	1,360	1,359	1,337	1,383	0,046	3,44%
Di 26.08.2014	1.208	4.385	3,63	1,364	1,359	1,339	1,389	0,050	3,73%
Mi 27.08.2014	1.234	4.463	3,62	1,365	1,363	1,339	1,389	0,050	3,73%
Do 28.08.2014	1.233	4.362	3,54	1,367	1,364	1,341	1,389	0,048	3,58%
Fr 29.08.2014	1.199	4.150	3,46	1,370	1,369	1,346	1,394	0,048	3,57%
Sa 30.08.2014	712	1.225	1,72	1,345	1,342	1,327	1,360	0,033	2,49%
So 31.08.2014	406	637	1,57	1,336	1,331	1,319	1,354	0,035	2,65%
Mo 01.09.2014	1.217	4.178	3,43	1,368	1,368	1,344	1,391	0,047	3,50%
Di 02.09.2014	1.227	4.333	3,53	1,374	1,369	1,349	1,397	0,048	3,56%
Mi 03.09.2014	1.211	4.145	3,42	1,375	1,374	1,351	1,399	0,048	3,55%
Do 04.09.2014	1.193	4.317	3,62	1,376	1,376	1,354	1,398	0,044	3,25%
Fr 05.09.2014	1.289	4.174	3,24	1,382	1,381	1,359	1,404	0,045	3,31%
Sa 06.09.2014	653	1.024	1,57	1,365	1,364	1,347	1,383	0,036	2,67%
So 07.09.2014	373	518	1,39	1,357	1,352	1,339	1,374	0,035	2,61%
Mo 08.09.2014	1.287	4.013	3,12	1,387	1,388	1,369	1,409	0,040	2,92%
Di 09.09.2014	1.241	4.348	3,50	1,384	1,381	1,361	1,404	0,043	3,16%
Mi 10.09.2014	1.219	4.254	3,49	1,381	1,379	1,359	1,399	0,040	2,94%
Do 11.09.2014	1.237	4.307	3,48	1,382	1,379	1,359	1,399	0,040	2,94%
Fr 12.09.2014	1.242	4.181	3,37	1,383	1,384	1,359	1,399	0,040	2,94%
Sa 13.09.2014	682	1.084	1,59	1,362	1,364	1,343	1,381	0,038	2,83%
So 14.09.2014	371	617	1,66	1,351	1,352	1,333	1,367	0,034	2,55%
Mo 15.09.2014	1.224	3.794	3,10	1,379	1,379	1,358	1,399	0,041	3,02%
Di 16.09.2014	1.195	4.102	3,43	1,379	1,379	1,359	1,399	0,040	2,94%
Mi 17.09.2014	1.196	4.030	3,37	1,384	1,384	1,364	1,399	0,035	2,57%
Do 18.09.2014	1.177	3.981	3,38	1,385	1,384	1,364	1,399	0,035	2,57%
Fr 19.09.2014	1.195	3.903	3,27	1,380	1,379	1,359	1,399	0,040	2,94%
Sa 20.09.2014	706	1.201	1,70	1,356	1,354	1,339	1,374	0,035	2,61%
So 21.09.2014	427	622	1,46	1,349	1,345	1,333	1,369	0,036	2,70%
Mo 22.09.2014	1.188	4.100	3,45	1,373	1,369	1,349	1,394	0,045	3,34%
Di 23.09.2014	1.208	4.232	3,50	1,376	1,374	1,354	1,399	0,045	3,32%
Mi 24.09.2014	1.202	3.870	3,22	1,374	1,373	1,352	1,394	0,042	3,11%
Do 25.09.2014	1.171	4.013	3,43	1,376	1,374	1,354	1,399	0,045	3,32%
Fr 26.09.2014	1.208	4.194	3,47	1,377	1,376	1,354	1,399	0,045	3,32%
Sa 27.09.2014	633	1.123	1,77	1,355	1,354	1,339	1,369	0,030	2,24%
So 28.09.2014	452	649	1,44	1,347	1,344	1,331	1,364	0,033	2,48%
Mo 29.09.2014	1.198	4.118	3,44	1,373	1,369	1,349	1,394	0,045	3,34%
Di 30.09.2014	1.133	4.077	3,60	1,377	1,378	1,354	1,399	0,045	3,32%

1.6. Entwicklung der Spritpreise in Österreich

Entwicklung Median für "Diesel" und "Super" Preise in Österreich

Zeitraum: Juli - September 2014

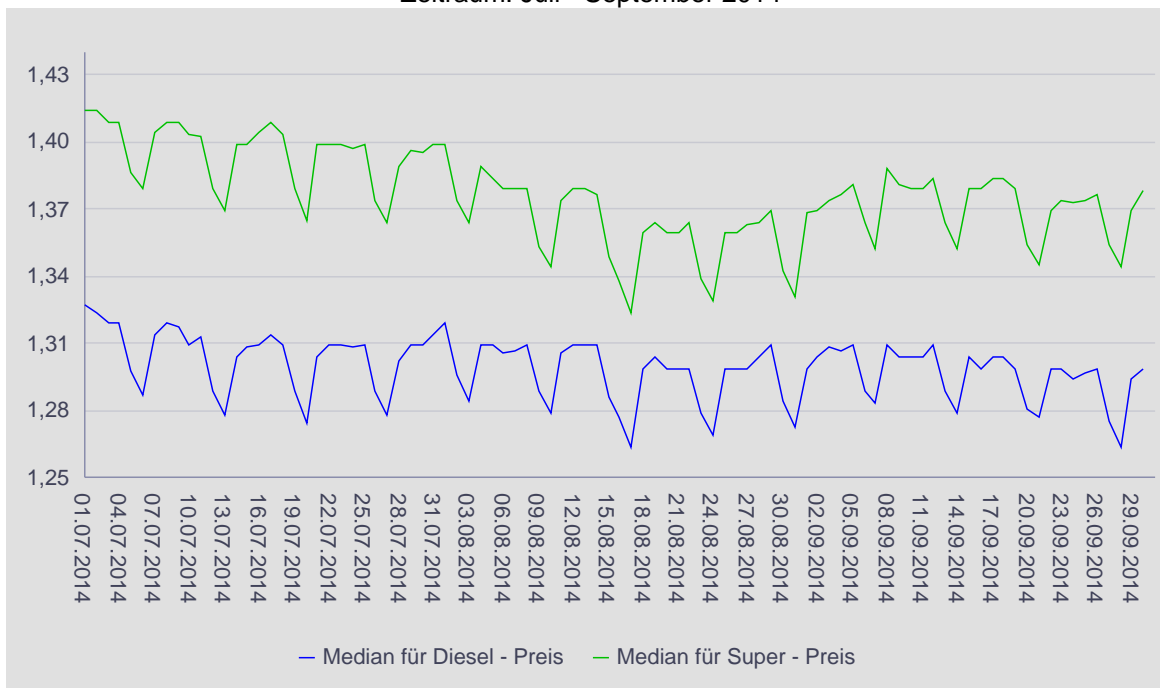

1.7. Entwicklung der Häufigkeit der Preisänderungen in Österreich

Entwicklung der Häufigkeit der Preisänderungen für "Diesel" und "Super" Preis

Zeitraum: Juli - September 2014

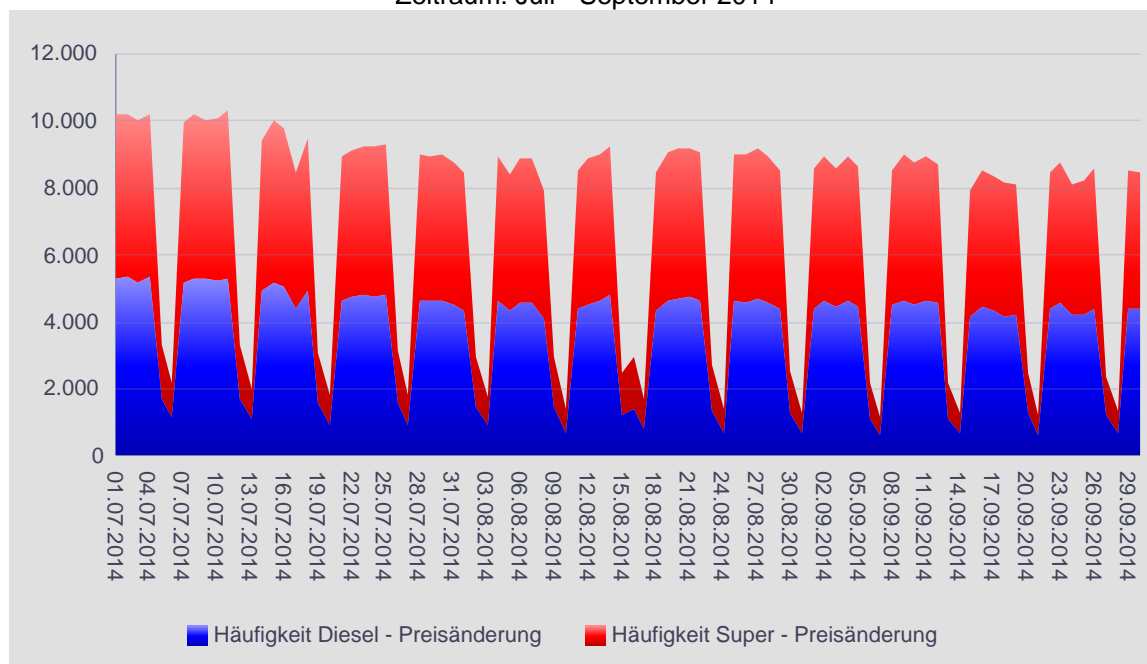

2.1. Entwicklung der Häufigkeit der Preisänderungen nach Bundesländern und aller Bundesländer zusammen für "Diesel"

DIESEL	Burgenland	Kärnten	Niederösterreich	Oberösterreich	Salzburg	Steiermark	Tirol	Vorarlberg	Wien	Gesamt
Di 01.07.2014	109	428	1.189	1.004	388	830	642	247	463	5.300
Mi 02.07.2014	109	440	1.192	986	420	847	624	247	485	5.350
Do 03.07.2014	98	428	1.190	979	405	791	571	252	447	5.161
Fr 04.07.2014	126	405	1.219	1.004	432	829	598	239	484	5.336
Sa 05.07.2014	25	178	325	421	147	199	216	98	100	1.709
So 06.07.2014	11	88	235	237	100	163	161	85	67	1.147
Mo 07.07.2014	80	408	1.166	953	395	842	664	241	425	5.174
Di 08.07.2014	85	420	1.172	1.057	424	806	582	238	493	5.277
Mi 09.07.2014	107	397	1.122	1.020	435	834	658	235	462	5.270
Do 10.07.2014	114	416	1.168	1.004	406	840	594	232	439	5.213
Fr 11.07.2014	99	414	1.206	1.076	401	798	647	229	449	5.319
Sa 12.07.2014	18	159	335	374	146	205	261	80	115	1.693
So 13.07.2014	6	81	213	296	104	96	177	61	60	1.094
Mo 14.07.2014	86	382	1.058	960	402	772	612	239	414	4.925
Di 15.07.2014	95	418	1.140	1.013	402	750	677	228	433	5.156
Mi 16.07.2014	101	393	1.150	938	378	764	640	237	428	5.029
Do 17.07.2014	93	334	959	833	344	660	548	224	390	4.385
Fr 18.07.2014	92	417	1.126	939	364	746	570	241	450	4.945
Sa 19.07.2014	15	203	326	341	138	169	206	80	107	1.585
So 20.07.2014	10	91	185	204	81	117	103	53	55	899
Mo 21.07.2014	83	393	997	892	344	723	580	218	384	4.614
Di 22.07.2014	79	355	1.049	926	337	737	622	214	415	4.734
Mi 23.07.2014	76	433	1.043	942	364	710	594	218	420	4.800
Do 24.07.2014	90	379	1.028	886	385	733	591	211	423	4.726
Fr 25.07.2014	81	414	1.017	941	378	746	612	196	397	4.782
Sa 26.07.2014	9	172	290	395	154	152	208	84	109	1.573
So 27.07.2014	2	84	182	205	102	81	172	58	47	933
Mo 28.07.2014	77	384	1.031	918	353	710	541	211	385	4.610
Di 29.07.2014	76	373	1.065	868	353	744	578	218	373	4.648
Mi 30.07.2014	79	357	1.072	938	340	713	552	212	359	4.622
Do 31.07.2014	82	402	1.012	859	334	761	549	198	342	4.539
Fr 01.08.2014	75	373	968	864	296	726	515	181	356	4.354
Sa 02.08.2014	15	146	289	355	117	160	197	71	111	1.461
So 03.08.2014	1	130	210	185	78	87	123	49	36	899
Mo 04.08.2014	81	373	1.063	920	337	692	584	196	374	4.620
Di 05.08.2014	82	341	936	867	291	729	536	184	359	4.325
Mi 06.08.2014	103	385	1.011	914	339	745	529	180	371	4.577
Do 07.08.2014	83	406	964	942	314	704	561	208	379	4.561
Fr 08.08.2014	71	349	873	784	271	689	522	190	346	4.095
Sa 09.08.2014	12	140	291	339	109	210	175	84	108	1.468
So 10.08.2014	6	75	139	148	54	88	93	43	49	695
Mo 11.08.2014	80	385	972	832	301	757	537	192	342	4.398
Di 12.08.2014	73	367	963	916	316	728	554	221	387	4.525
Mi 13.08.2014	76	414	1.012	897	308	779	546	197	385	4.614
Do 14.08.2014	73	420	1.078	948	340	787	537	208	392	4.783
Fr 15.08.2014	4	130	265	237	105	150	133	95	103	1.222
Sa 16.08.2014	9	171	303	317	107	153	160	93	105	1.418
So 17.08.2014	3	88	164	182	66	109	112	38	36	798
Mo 18.08.2014	71	360	979	874	291	749	480	141	364	4.309
Di 19.08.2014	82	368	1.050	977	303	752	506	193	398	4.629
Mi 20.08.2014	82	381	1.056	992	328	756	504	198	396	4.693
Do 21.08.2014	84	341	1.059	1.005	319	807	502	203	410	4.730
Fr 22.08.2014	73	375	1.026	961	351	778	505	214	368	4.651
Sa 23.08.2014	19	103	287	337	96	172	180	87	80	1.361
So 24.08.2014	14	43	115	189	48	88	99	61	21	678
Mo 25.08.2014	84	374	1.006	960	279	772	549	219	401	4.644
Di 26.08.2014	81	356	1.015	910	328	792	518	209	384	4.593
Mi 27.08.2014	87	356	1.059	984	321	807	524	193	378	4.709
Do 28.08.2014	87	338	1.053	954	312	748	524	179	393	4.588
Fr 29.08.2014	78	389	951	916	293	714	493	186	364	4.384



2.1. Entwicklung der Häufigkeit der Preisänderungen nach Bundesländern und aller Bundesländer zusammen für "Diesel"

DIESEL	Burgenland	Kärnten	Niederösterreich	Oberösterreich	Salzburg	Steiermark	Tirol	Vorarlberg	Wien	Gesamt
Sa 30.08.2014	20	115	289	346	110	146	123	49	96	1.294
So 31.08.2014	6	41	140	168	50	91	101	31	32	660
Mo 01.09.2014	71	352	939	978	307	703	528	172	348	4.398
Di 02.09.2014	83	388	1.008	1.004	313	707	530	197	379	4.609
Mi 03.09.2014	82	372	1.047	948	292	679	499	173	375	4.467
Do 04.09.2014	88	374	1.061	965	334	724	495	174	411	4.626
Fr 05.09.2014	71	357	971	986	319	695	522	176	355	4.452
Sa 06.09.2014	17	74	231	270	70	190	143	55	73	1.123
So 07.09.2014	11	55	121	148	46	82	86	43	35	627
Mo 08.09.2014	85	346	974	952	280	717	553	204	379	4.490
Di 09.09.2014	87	361	1.065	962	329	769	480	196	393	4.642
Mi 10.09.2014	80	396	1.009	956	283	750	485	164	393	4.516
Do 11.09.2014	80	363	1.042	970	302	765	523	186	396	4.627
Fr 12.09.2014	101	366	1.008	1.000	287	716	518	181	369	4.546
Sa 13.09.2014	14	80	236	226	91	128	178	56	99	1.108
So 14.09.2014	7	56	144	132	59	79	119	48	29	673
Mo 15.09.2014	67	313	898	844	257	661	536	199	360	4.135
Di 16.09.2014	78	345	1.024	929	284	684	532	181	375	4.432
Mi 17.09.2014	64	360	1.007	878	280	674	493	166	397	4.319
Do 18.09.2014	72	333	973	815	269	685	444	203	368	4.162
Fr 19.09.2014	75	329	976	897	262	648	474	184	340	4.185
Sa 20.09.2014	15	118	253	256	122	174	150	73	87	1.248
So 21.09.2014	8	42	126	118	53	82	93	37	40	599
Mo 22.09.2014	86	340	1.000	955	296	696	483	168	365	4.389
Di 23.09.2014	91	338	1.033	969	299	730	534	178	385	4.557
Mi 24.09.2014	83	312	996	869	298	668	459	180	353	4.218
Do 25.09.2014	80	329	998	820	297	718	464	169	355	4.230
Fr 26.09.2014	64	351	1.032	854	288	753	506	195	351	4.394
Sa 27.09.2014	16	124	257	323	81	174	129	76	65	1.245
So 28.09.2014	7	62	132	137	39	103	81	47	52	660
Mo 29.09.2014	64	342	973	937	272	752	481	203	358	4.382
Di 30.09.2014	66	344	1.006	925	282	712	478	198	381	4.392

2.2. Entwicklung der Häufigkeit der Preisänderungen für "Diesel" Preise

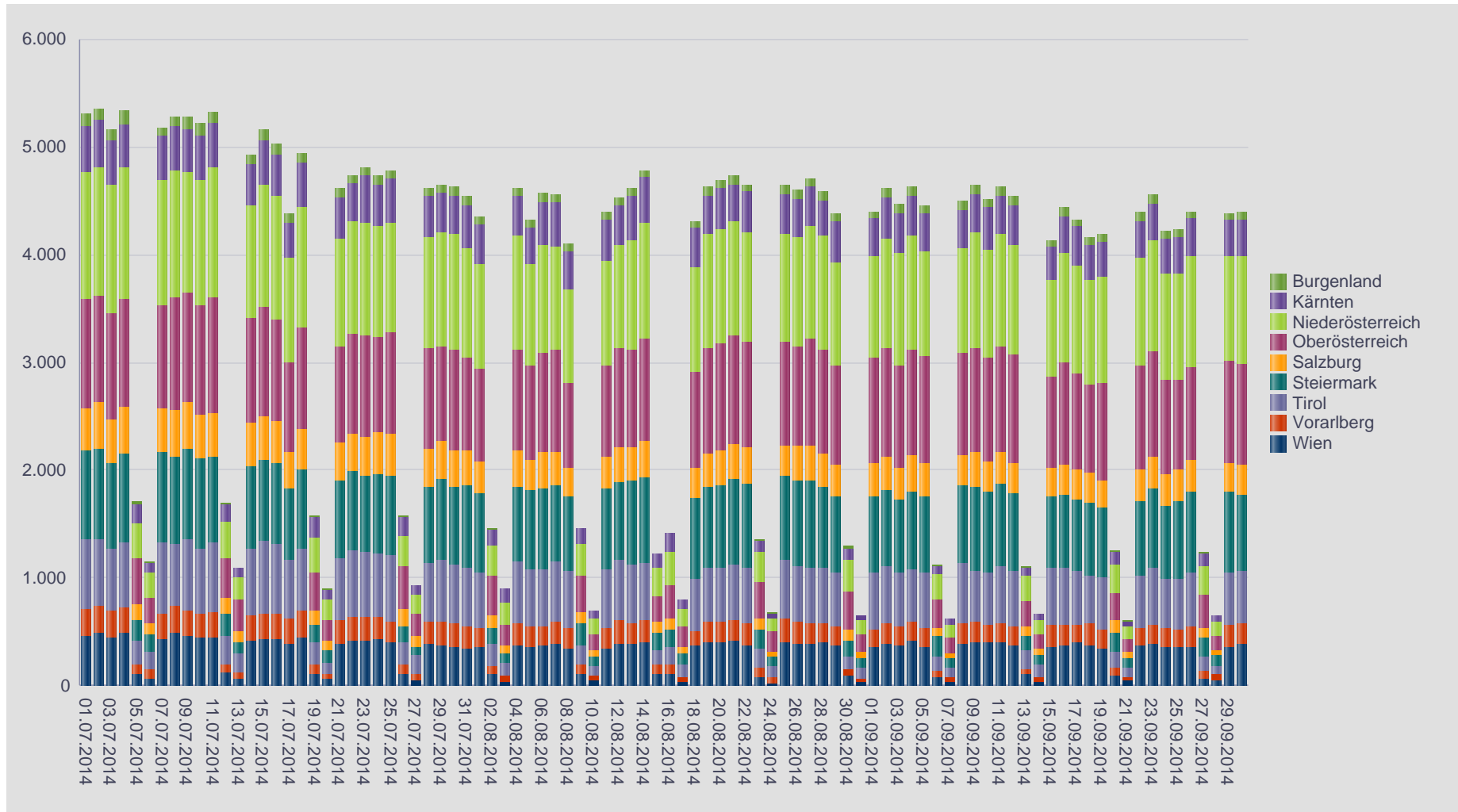

2.3. Entwicklung der Häufigkeit der Preisänderungen für "Diesel" Preise nach Bundesländern

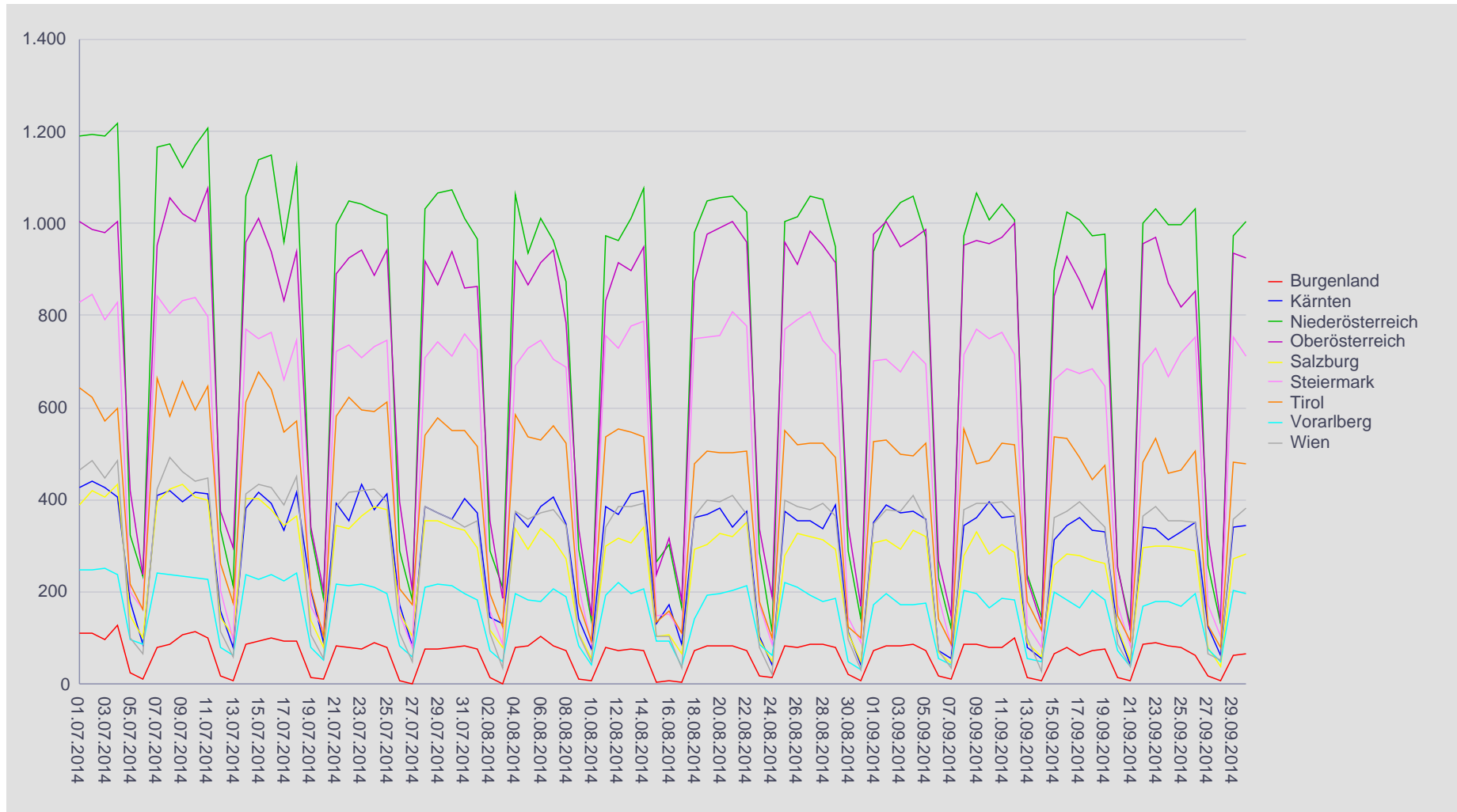



2.4. Entwicklung der Häufigkeit der Preisänderungen nach Bundesländern und aller Bundesländer zusammen für "Super"

SUPER	Burgenland	Kärnten	Niederösterreich	Oberösterreich	Salzburg	Steiermark	Tirol	Vorarlberg	Wien	Gesamt
Di 01.07.2014	103	405	1.076	979	366	772	568	237	420	4.926
Mi 02.07.2014	98	412	1.062	951	374	766	546	232	424	4.865
Do 03.07.2014	92	428	1.056	966	387	771	517	241	399	4.857
Fr 04.07.2014	105	398	1.095	948	374	770	516	221	461	4.888
Sa 05.07.2014	22	162	327	358	136	209	193	90	97	1.594
So 06.07.2014	11	87	199	204	106	144	141	74	57	1.023
Mo 07.07.2014	77	419	1.001	927	363	781	587	220	414	4.789
Di 08.07.2014	84	421	1.058	989	394	756	517	234	469	4.922
Mi 09.07.2014	93	393	998	939	398	756	522	231	446	4.776
Do 10.07.2014	99	401	1.029	960	363	802	538	240	422	4.854
Fr 11.07.2014	101	406	1.093	1.012	360	756	613	220	447	5.008
Sa 12.07.2014	20	159	348	338	119	191	243	83	136	1.637
So 13.07.2014	7	71	200	215	76	78	162	32	48	889
Mo 14.07.2014	81	378	927	943	348	720	553	190	384	4.524
Di 15.07.2014	94	420	1.019	975	354	722	625	231	426	4.866
Mi 16.07.2014	99	393	1.033	932	341	723	588	218	446	4.773
Do 17.07.2014	85	343	847	784	315	640	479	203	376	4.072
Fr 18.07.2014	83	404	988	892	337	714	490	223	397	4.528
Sa 19.07.2014	14	196	324	320	111	170	176	83	112	1.506
So 20.07.2014	8	95	177	216	78	108	115	57	48	902
Mo 21.07.2014	77	387	915	867	301	682	531	211	382	4.353
Di 22.07.2014	72	349	946	880	326	714	504	207	376	4.374
Mi 23.07.2014	74	408	931	874	351	675	517	208	409	4.447
Do 24.07.2014	82	356	956	898	361	689	553	205	392	4.492
Fr 25.07.2014	74	384	940	918	362	713	554	196	387	4.528
Sa 26.07.2014	7	158	288	425	145	158	182	90	93	1.546
So 27.07.2014	3	84	183	181	92	83	156	64	47	893
Mo 28.07.2014	72	382	956	914	340	665	498	201	366	4.394
Di 29.07.2014	70	347	948	819	333	687	517	203	348	4.272
Mi 30.07.2014	69	360	957	920	328	668	517	199	354	4.372
Do 31.07.2014	73	389	895	840	316	688	522	194	331	4.248
Fr 01.08.2014	71	360	862	861	283	658	473	174	344	4.086
Sa 02.08.2014	16	147	311	379	114	172	175	73	110	1.497
So 03.08.2014	1	121	199	197	78	85	102	51	37	871
Mo 04.08.2014	71	386	981	876	288	656	538	190	355	4.341
Di 05.08.2014	64	329	828	853	282	670	529	176	348	4.079
Mi 06.08.2014	91	390	895	926	315	696	503	164	347	4.327
Do 07.08.2014	65	400	899	898	290	652	542	188	373	4.307
Fr 08.08.2014	65	342	811	791	246	623	481	164	334	3.857
Sa 09.08.2014	13	133	319	348	100	186	168	74	127	1.468
So 10.08.2014	7	77	149	174	52	76	93	33	43	704
Mo 11.08.2014	70	377	884	840	261	656	519	187	348	4.142
Di 12.08.2014	71	375	906	926	307	665	540	202	364	4.356
Mi 13.08.2014	69	413	899	947	285	690	509	196	359	4.367
Do 14.08.2014	58	399	957	932	303	729	499	224	363	4.464
Fr 15.08.2014	6	139	280	282	90	165	135	79	84	1.260
Sa 16.08.2014	9	167	323	363	101	170	183	88	106	1.510
So 17.08.2014	3	93	195	235	67	103	118	54	37	905
Mo 18.08.2014	64	377	881	839	290	660	489	176	350	4.126
Di 19.08.2014	73	363	953	932	278	697	500	201	407	4.404
Mi 20.08.2014	75	372	978	1.003	286	706	471	197	374	4.462
Do 21.08.2014	71	350	948	987	299	732	480	199	385	4.451
Fr 22.08.2014	65	368	958	956	313	717	472	212	359	4.420
Sa 23.08.2014	20	110	288	333	83	169	149	88	88	1.328
So 24.08.2014	16	45	120	202	58	82	87	58	24	692
Mo 25.08.2014	82	377	913	929	267	705	506	213	396	4.388
Di 26.08.2014	75	390	924	943	303	721	457	212	360	4.385
Mi 27.08.2014	84	367	971	980	286	738	488	190	359	4.463
Do 28.08.2014	83	352	958	913	299	721	479	177	380	4.362
Fr 29.08.2014	72	391	847	892	284	683	456	185	340	4.150

Spritpreisdatenbank – Report

Berichtszeitraum 1. Juli 2014 - 30. September 2014



E-CONTROL

2.4. Entwicklung der Häufigkeit der Preisänderungen nach Bundesländern und aller Bundesländer zusammen für "Super"

SUPER	Burgenland	Kärnten	Niederösterreich	Oberösterreich	Salzburg	Steiermark	Tirol	Vorarlberg	Wien	Gesamt
Sa 30.08.2014	17	127	266	328	76	150	111	53	97	1.225
So 31.08.2014	3	41	121	193	51	78	98	28	24	637
Mo 01.09.2014	64	351	870	946	279	642	501	184	341	4.178
Di 02.09.2014	83	372	893	963	287	667	519	181	368	4.333
Mi 03.09.2014	74	371	888	922	279	631	457	175	348	4.145
Do 04.09.2014	84	370	927	926	318	671	436	185	400	4.317
Fr 05.09.2014	61	337	866	970	299	663	452	168	358	4.174
Sa 06.09.2014	19	85	218	232	70	165	127	42	66	1.024
So 07.09.2014	6	47	106	130	32	72	61	35	29	518
Mo 08.09.2014	79	347	824	887	251	640	443	191	351	4.013
Di 09.09.2014	74	369	950	910	291	711	497	175	371	4.348
Mi 10.09.2014	77	390	922	929	257	686	448	167	378	4.254
Do 11.09.2014	69	348	927	955	272	687	472	192	385	4.307
Fr 12.09.2014	85	385	883	947	276	660	446	162	337	4.181
Sa 13.09.2014	13	87	222	226	95	121	148	72	100	1.084
So 14.09.2014	8	53	126	164	47	66	82	49	22	617
Mo 15.09.2014	58	306	789	783	241	602	478	190	347	3.794
Di 16.09.2014	76	343	925	852	255	620	515	159	357	4.102
Mi 17.09.2014	63	355	878	839	258	631	450	170	386	4.030
Do 18.09.2014	69	331	892	799	248	665	422	187	368	3.981
Fr 19.09.2014	73	323	851	886	237	625	417	155	336	3.903
Sa 20.09.2014	11	109	249	283	83	165	145	63	93	1.201
So 21.09.2014	6	55	128	145	40	77	99	35	37	622
Mo 22.09.2014	76	333	884	918	274	639	433	183	360	4.100
Di 23.09.2014	71	343	902	937	266	676	489	174	374	4.232
Mi 24.09.2014	75	288	842	828	257	611	444	173	352	3.870
Do 25.09.2014	68	330	900	812	268	686	428	179	342	4.013
Fr 26.09.2014	71	348	952	846	272	690	478	188	349	4.194
Sa 27.09.2014	15	130	232	325	72	126	114	56	53	1.123
So 28.09.2014	8	61	122	158	36	81	94	38	51	649
Mo 29.09.2014	64	335	879	875	262	676	479	200	348	4.118
Di 30.09.2014	59	322	891	876	278	665	449	178	359	4.077

2.5. Entwicklung der Häufigkeit der Preisänderungen für "Super" Preise

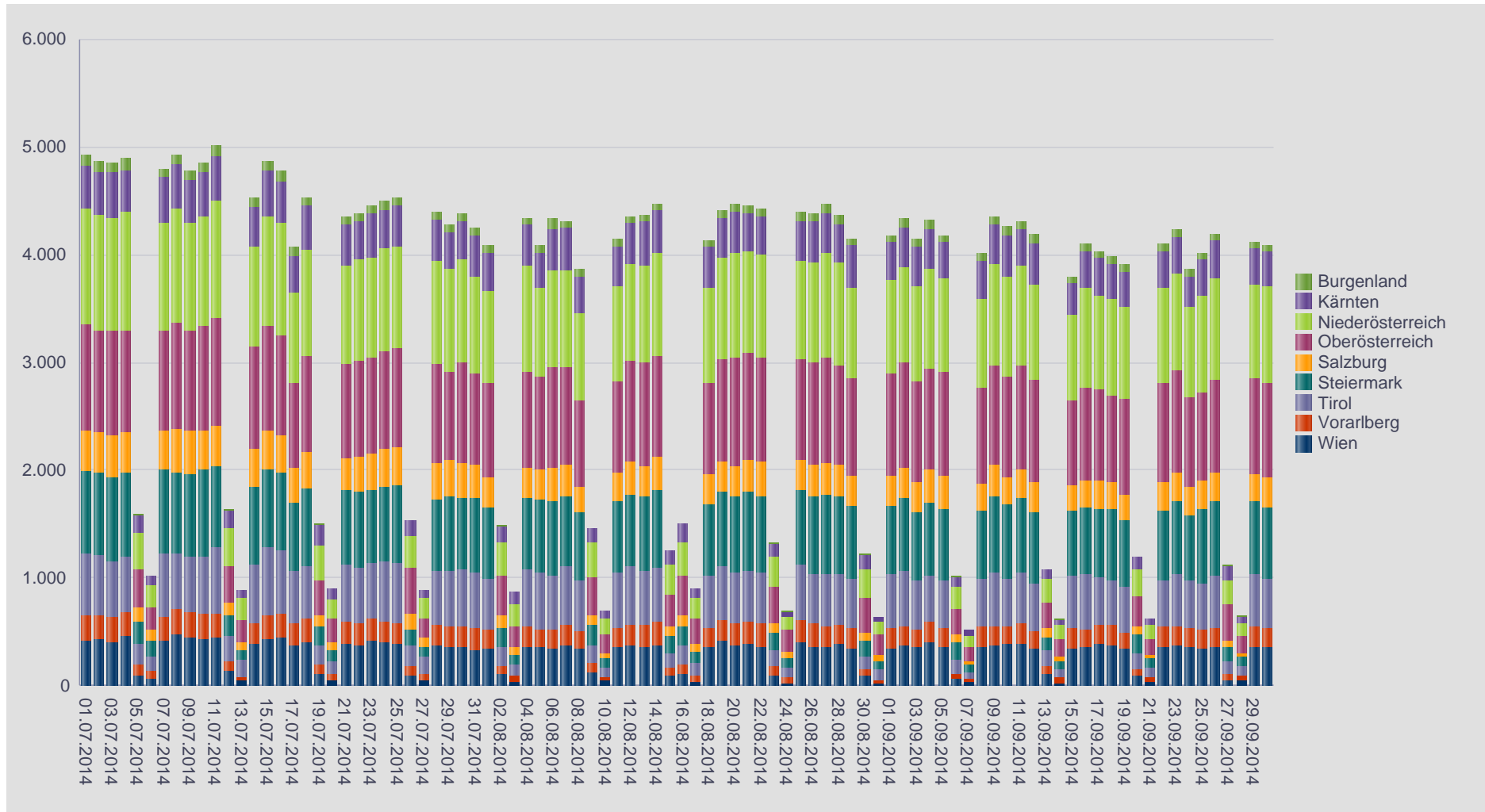

2.6. Entwicklung der Häufigkeit für "Super" Preise nach Bundesländern



Spritpreisdatenbank – Report



E-CONTROL

Berichtszeitraum 1. Juli 2014 - 30. September 2014

3.1. Entwicklung der Mittelwerte der Dieselpreise nach Bundesländern und aller Bundesländer zusammen

DIESEL	Burgen land	Kärnten	Nieder österreich	Oberösterreich	Salzburg	Steier mark	Tirol	Vorarl berg	Wien	Gesamt
Di 01.07.2014	1,326	1,330	1,322	1,317	1,319	1,320	1,372	1,354	1,335	1,326
Mi 02.07.2014	1,326	1,333	1,323	1,315	1,325	1,317	1,370	1,352	1,337	1,326
Do 03.07.2014	1,325	1,328	1,318	1,312	1,321	1,312	1,368	1,345	1,327	1,325
Fr 04.07.2014	1,320	1,322	1,315	1,312	1,315	1,311	1,363	1,347	1,320	1,320
Sa 05.07.2014	1,304	1,291	1,295	1,293	1,293	1,291	1,333	1,318	1,297	1,304
So 06.07.2014	1,284	1,281	1,286	1,281	1,282	1,284	1,319	1,306	1,291	1,284
Mo 07.07.2014	1,326	1,314	1,313	1,310	1,314	1,307	1,352	1,331	1,322	1,326
Di 08.07.2014	1,321	1,320	1,316	1,315	1,316	1,310	1,358	1,321	1,329	1,321
Mi 09.07.2014	1,320	1,319	1,317	1,312	1,316	1,307	1,356	1,318	1,330	1,320
Do 10.07.2014	1,317	1,312	1,312	1,307	1,313	1,308	1,357	1,315	1,325	1,317
Fr 11.07.2014	1,319	1,311	1,310	1,307	1,311	1,309	1,349	1,320	1,321	1,319
Sa 12.07.2014	1,304	1,289	1,289	1,285	1,283	1,287	1,315	1,287	1,296	1,304
So 13.07.2014	1,278	1,273	1,278	1,272	1,270	1,283	1,300	1,276	1,281	1,278
Mo 14.07.2014	1,318	1,304	1,303	1,298	1,303	1,305	1,339	1,305	1,312	1,318
Di 15.07.2014	1,319	1,307	1,305	1,301	1,308	1,308	1,342	1,310	1,318	1,319
Mi 16.07.2014	1,310	1,314	1,308	1,306	1,311	1,308	1,339	1,311	1,320	1,310
Do 17.07.2014	1,311	1,319	1,310	1,310	1,316	1,310	1,346	1,312	1,320	1,311
Fr 18.07.2014	1,317	1,317	1,311	1,306	1,314	1,308	1,344	1,308	1,316	1,317
Sa 19.07.2014	1,288	1,294	1,286	1,280	1,291	1,286	1,311	1,281	1,297	1,288
So 20.07.2014	1,274	1,278	1,273	1,268	1,273	1,277	1,297	1,269	1,274	1,274
Mo 21.07.2014	1,318	1,303	1,306	1,300	1,307	1,305	1,336	1,302	1,314	1,318
Di 22.07.2014	1,313	1,311	1,309	1,301	1,313	1,305	1,339	1,313	1,322	1,313
Mi 23.07.2014	1,313	1,314	1,309	1,299	1,313	1,304	1,336	1,316	1,325	1,313
Do 24.07.2014	1,312	1,315	1,307	1,301	1,313	1,303	1,335	1,322	1,320	1,312
Fr 25.07.2014	1,313	1,317	1,307	1,302	1,312	1,305	1,337	1,327	1,322	1,313
Sa 26.07.2014	1,298	1,295	1,283	1,281	1,284	1,285	1,313	1,302	1,294	1,298
So 27.07.2014	1,289	1,282	1,276	1,268	1,271	1,277	1,297	1,285	1,278	1,289
Mo 28.07.2014	1,316	1,306	1,305	1,296	1,300	1,302	1,334	1,317	1,315	1,316
Di 29.07.2014	1,318	1,319	1,308	1,304	1,310	1,307	1,341	1,326	1,322	1,318
Mi 30.07.2014	1,321	1,319	1,310	1,302	1,314	1,308	1,350	1,327	1,326	1,321
Do 31.07.2014	1,325	1,319	1,313	1,303	1,317	1,306	1,354	1,333	1,323	1,325
Fr 01.08.2014	1,327	1,325	1,316	1,311	1,320	1,309	1,360	1,342	1,326	1,327
Sa 02.08.2014	1,289	1,311	1,295	1,283	1,296	1,285	1,323	1,315	1,297	1,289
So 03.08.2014	1,299	1,295	1,283	1,267	1,280	1,278	1,315	1,305	1,292	1,299
Mo 04.08.2014	1,321	1,316	1,309	1,298	1,309	1,307	1,347	1,334	1,315	1,321
Di 05.08.2014	1,318	1,319	1,310	1,299	1,311	1,306	1,348	1,338	1,319	1,318
Mi 06.08.2014	1,314	1,314	1,307	1,296	1,309	1,304	1,344	1,333	1,311	1,314
Do 07.08.2014	1,318	1,315	1,308	1,296	1,312	1,304	1,345	1,324	1,316	1,318
Fr 08.08.2014	1,319	1,322	1,309	1,301	1,321	1,307	1,350	1,319	1,319	1,319
Sa 09.08.2014	1,303	1,294	1,287	1,272	1,295	1,284	1,322	1,284	1,301	1,303
So 10.08.2014	1,282	1,286	1,279	1,261	1,283	1,281	1,306	1,270	1,289	1,282
Mo 11.08.2014	1,317	1,308	1,307	1,297	1,318	1,303	1,334	1,307	1,316	1,317
Di 12.08.2014	1,323	1,313	1,312	1,303	1,325	1,309	1,343	1,310	1,320	1,323
Mi 13.08.2014	1,323	1,313	1,311	1,302	1,326	1,305	1,349	1,317	1,322	1,323
Do 14.08.2014	1,322	1,315	1,311	1,299	1,320	1,304	1,350	1,315	1,322	1,322
Fr 15.08.2014	1,269	1,288	1,287	1,278	1,294	1,281	1,311	1,283	1,295	1,269

Sa 16.08.2014	1,283	1,279	1,276	1,269	1,285	1,278	1,311	1,268	1,281	1,283
So 17.08.2014	1,287	1,263	1,264	1,257	1,262	1,272	1,293	1,256	1,275	1,287
Mo 18.08.2014	1,318	1,300	1,302	1,292	1,307	1,303	1,340	1,311	1,306	1,318
Di 19.08.2014	1,320	1,304	1,306	1,296	1,313	1,303	1,347	1,319	1,312	1,320
Mi 20.08.2014	1,317	1,295	1,303	1,293	1,310	1,300	1,347	1,320	1,312	1,317
Do 21.08.2014	1,319	1,295	1,302	1,291	1,307	1,299	1,346	1,319	1,304	1,319
Fr 22.08.2014	1,322	1,294	1,303	1,294	1,308	1,300	1,342	1,321	1,307	1,322
Sa 23.08.2014	1,288	1,273	1,280	1,270	1,279	1,277	1,309	1,291	1,277	1,288
So 24.08.2014	1,286	1,266	1,270	1,259	1,280	1,273	1,310	1,278	1,279	1,286
Mo 25.08.2014	1,315	1,288	1,297	1,285	1,312	1,297	1,338	1,310	1,298	1,315
Di 26.08.2014	1,318	1,288	1,299	1,293	1,314	1,299	1,344	1,324	1,304	1,318
Mi 27.08.2014	1,314	1,290	1,299	1,292	1,314	1,299	1,347	1,326	1,304	1,314
Do 28.08.2014	1,318	1,294	1,300	1,299	1,318	1,301	1,347	1,335	1,310	1,318
Fr 29.08.2014	1,325	1,294	1,302	1,303	1,321	1,305	1,351	1,343	1,312	1,325
Sa 30.08.2014	1,303	1,270	1,274	1,282	1,292	1,279	1,320	1,314	1,287	1,303
So 31.08.2014	1,291	1,258	1,266	1,266	1,283	1,276	1,301	1,301	1,279	1,291
Mo 01.09.2014	1,327	1,295	1,300	1,292	1,315	1,302	1,344	1,335	1,308	1,327
Di 02.09.2014	1,326	1,300	1,304	1,295	1,317	1,305	1,351	1,338	1,311	1,326
Mi 03.09.2014	1,322	1,300	1,304	1,297	1,314	1,305	1,353	1,350	1,310	1,322
Do 04.09.2014	1,324	1,300	1,303	1,298	1,317	1,302	1,355	1,350	1,308	1,324
Fr 05.09.2014	1,332	1,303	1,308	1,304	1,317	1,307	1,354	1,348	1,310	1,332
Sa 06.09.2014	1,306	1,284	1,287	1,285	1,302	1,287	1,320	1,322	1,296	1,306
So 07.09.2014	1,292	1,271	1,277	1,277	1,290	1,280	1,320	1,307	1,274	1,292
Mo 08.09.2014	1,325	1,305	1,308	1,303	1,324	1,305	1,349	1,335	1,311	1,325
Di 09.09.2014	1,325	1,304	1,304	1,299	1,312	1,304	1,354	1,334	1,308	1,325
Mi 10.09.2014	1,322	1,302	1,301	1,299	1,314	1,303	1,356	1,336	1,307	1,322
Do 11.09.2014	1,318	1,305	1,297	1,300	1,318	1,301	1,354	1,345	1,308	1,318
Fr 12.09.2014	1,318	1,304	1,299	1,301	1,316	1,302	1,351	1,350	1,311	1,318
Sa 13.09.2014	1,299	1,281	1,277	1,284	1,284	1,276	1,323	1,321	1,277	1,299
So 14.09.2014	1,287	1,265	1,264	1,273	1,270	1,271	1,309	1,312	1,271	1,287
Mo 15.09.2014	1,318	1,302	1,298	1,302	1,312	1,301	1,343	1,335	1,301	1,318
Di 16.09.2014	1,318	1,301	1,298	1,300	1,313	1,299	1,334	1,333	1,304	1,318
Mi 17.09.2014	1,318	1,302	1,303	1,303	1,311	1,302	1,339	1,343	1,306	1,318
Do 18.09.2014	1,313	1,302	1,301	1,302	1,311	1,301	1,351	1,338	1,303	1,313
Fr 19.09.2014	1,314	1,304	1,298	1,300	1,315	1,299	1,345	1,337	1,299	1,314
Sa 20.09.2014	1,296	1,276	1,274	1,279	1,286	1,275	1,308	1,315	1,271	1,296
So 21.09.2014	1,282	1,257	1,267	1,272	1,274	1,276	1,302	1,304	1,272	1,282
Mo 22.09.2014	1,313	1,296	1,291	1,294	1,307	1,297	1,338	1,331	1,292	1,313
Di 23.09.2014	1,310	1,299	1,294	1,294	1,308	1,298	1,344	1,342	1,293	1,310
Mi 24.09.2014	1,299	1,294	1,289	1,287	1,307	1,293	1,341	1,338	1,291	1,299
Do 25.09.2014	1,295	1,295	1,290	1,289	1,304	1,294	1,345	1,340	1,295	1,295
Fr 26.09.2014	1,301	1,296	1,292	1,293	1,312	1,294	1,345	1,333	1,296	1,301
Sa 27.09.2014	1,285	1,275	1,267	1,275	1,284	1,267	1,311	1,295	1,276	1,285
So 28.09.2014	1,278	1,262	1,254	1,264	1,278	1,263	1,303	1,287	1,268	1,278
Mo 29.09.2014	1,302	1,290	1,291	1,289	1,310	1,290	1,338	1,303	1,296	1,302
Di 30.09.2014	1,301	1,296	1,293	1,293	1,313	1,294	1,346	1,318	1,297	1,301

3.2. Entwicklung Mittelwert für "Diesel" Preise



3.3. Entwicklung der Mittelwerte der "Super" Preise nach Bundesländern und aller Bundesländer zusammen

SUPER	Burgen land	Kärnten	Nieder österreich	Oberösterreich	Salzburg	Steier mark	Tirol	Vorarl berg	Wien	Gesamt
Di 01.07.2014	1,419	1,422	1,408	1,399	1,407	1,411	1,438	1,429	1,419	1,419
Mi 02.07.2014	1,421	1,424	1,411	1,398	1,411	1,411	1,435	1,428	1,424	1,421
Do 03.07.2014	1,420	1,421	1,407	1,399	1,407	1,407	1,432	1,420	1,420	1,420
Fr 04.07.2014	1,412	1,418	1,408	1,399	1,406	1,408	1,435	1,414	1,414	1,412
Sa 05.07.2014	1,399	1,388	1,387	1,382	1,382	1,390	1,418	1,386	1,393	1,399
So 06.07.2014	1,376	1,375	1,377	1,372	1,371	1,380	1,409	1,376	1,386	1,376
Mo 07.07.2014	1,421	1,406	1,405	1,399	1,402	1,403	1,432	1,402	1,414	1,421
Di 08.07.2014	1,417	1,409	1,407	1,402	1,406	1,407	1,435	1,401	1,418	1,417
Mi 09.07.2014	1,415	1,412	1,406	1,403	1,405	1,407	1,436	1,396	1,417	1,415
Do 10.07.2014	1,415	1,407	1,404	1,397	1,401	1,401	1,432	1,394	1,415	1,415
Fr 11.07.2014	1,416	1,409	1,403	1,394	1,401	1,403	1,423	1,398	1,411	1,416
Sa 12.07.2014	1,402	1,389	1,382	1,371	1,374	1,380	1,398	1,368	1,386	1,402
So 13.07.2014	1,374	1,376	1,372	1,361	1,364	1,374	1,385	1,366	1,367	1,374
Mo 14.07.2014	1,415	1,403	1,395	1,390	1,390	1,400	1,420	1,398	1,404	1,415
Di 15.07.2014	1,417	1,407	1,397	1,395	1,395	1,401	1,424	1,395	1,408	1,417
Mi 16.07.2014	1,411	1,412	1,400	1,398	1,397	1,402	1,426	1,396	1,413	1,411
Do 17.07.2014	1,409	1,416	1,403	1,403	1,404	1,403	1,429	1,403	1,413	1,409
Fr 18.07.2014	1,411	1,413	1,401	1,399	1,401	1,401	1,424	1,402	1,408	1,411
Sa 19.07.2014	1,384	1,389	1,378	1,372	1,376	1,378	1,408	1,374	1,382	1,384
So 20.07.2014	1,365	1,377	1,365	1,358	1,357	1,371	1,396	1,360	1,368	1,365
Mo 21.07.2014	1,411	1,400	1,395	1,390	1,395	1,398	1,422	1,392	1,400	1,411
Di 22.07.2014	1,403	1,407	1,398	1,393	1,400	1,396	1,424	1,396	1,411	1,403
Mi 23.07.2014	1,405	1,410	1,396	1,392	1,397	1,396	1,422	1,399	1,408	1,405
Do 24.07.2014	1,404	1,411	1,391	1,389	1,397	1,393	1,420	1,404	1,404	1,404
Fr 25.07.2014	1,408	1,409	1,391	1,391	1,395	1,396	1,422	1,408	1,402	1,408
Sa 26.07.2014	1,404	1,388	1,369	1,369	1,369	1,373	1,397	1,384	1,371	1,404
So 27.07.2014	1,384	1,378	1,361	1,354	1,353	1,366	1,385	1,370	1,357	1,384
Mo 28.07.2014	1,407	1,398	1,384	1,380	1,382	1,391	1,418	1,400	1,387	1,407
Di 29.07.2014	1,415	1,407	1,388	1,387	1,390	1,393	1,418	1,407	1,396	1,415
Mi 30.07.2014	1,414	1,408	1,391	1,388	1,394	1,393	1,417	1,405	1,399	1,414
Do 31.07.2014	1,414	1,409	1,394	1,390	1,398	1,390	1,417	1,410	1,398	1,414
Fr 01.08.2014	1,416	1,411	1,397	1,392	1,403	1,393	1,420	1,412	1,402	1,416
Sa 02.08.2014	1,377	1,394	1,370	1,368	1,377	1,365	1,391	1,387	1,369	1,377
So 03.08.2014	1,399	1,377	1,358	1,350	1,364	1,361	1,382	1,375	1,360	1,399
Mo 04.08.2014	1,403	1,393	1,383	1,377	1,389	1,383	1,408	1,402	1,389	1,403
Di 05.08.2014	1,398	1,390	1,384	1,375	1,386	1,380	1,405	1,404	1,393	1,398
Mi 06.08.2014	1,392	1,383	1,377	1,369	1,379	1,376	1,402	1,400	1,389	1,392
Do 07.08.2014	1,398	1,387	1,376	1,372	1,381	1,377	1,405	1,393	1,388	1,398
Fr 08.08.2014	1,397	1,387	1,373	1,371	1,386	1,378	1,406	1,382	1,384	1,397
Sa 09.08.2014	1,377	1,354	1,354	1,344	1,364	1,353	1,378	1,349	1,358	1,377
So 10.08.2014	1,349	1,349	1,344	1,334	1,351	1,346	1,361	1,338	1,346	1,349
Mo 11.08.2014	1,394	1,377	1,370	1,366	1,387	1,375	1,394	1,369	1,371	1,394
Di 12.08.2014	1,395	1,384	1,373	1,370	1,392	1,378	1,401	1,375	1,376	1,395
Mi 13.08.2014	1,395	1,385	1,372	1,370	1,391	1,376	1,407	1,388	1,377	1,395
Do 14.08.2014	1,399	1,387	1,370	1,367	1,386	1,375	1,408	1,385	1,376	1,399
Fr 15.08.2014	1,346	1,363	1,345	1,346	1,360	1,348	1,365	1,355	1,348	1,346

Sa 16.08.2014	1,357	1,349	1,332	1,333	1,352	1,343	1,359	1,342	1,334	1,357
So 17.08.2014	1,377	1,334	1,317	1,320	1,328	1,334	1,342	1,323	1,325	1,377
Mo 18.08.2014	1,392	1,364	1,356	1,353	1,367	1,367	1,382	1,359	1,358	1,392
Di 19.08.2014	1,394	1,370	1,359	1,356	1,374	1,367	1,392	1,376	1,361	1,394
Mi 20.08.2014	1,387	1,363	1,356	1,354	1,368	1,365	1,400	1,370	1,362	1,387
Do 21.08.2014	1,390	1,361	1,355	1,351	1,369	1,362	1,400	1,368	1,361	1,390
Fr 22.08.2014	1,391	1,365	1,360	1,354	1,370	1,362	1,403	1,377	1,364	1,391
Sa 23.08.2014	1,357	1,342	1,337	1,328	1,337	1,338	1,374	1,353	1,336	1,357
So 24.08.2014	1,355	1,334	1,327	1,315	1,338	1,332	1,372	1,337	1,331	1,355
Mo 25.08.2014	1,378	1,358	1,351	1,344	1,371	1,360	1,396	1,369	1,356	1,378
Di 26.08.2014	1,380	1,356	1,355	1,349	1,377	1,362	1,403	1,383	1,363	1,380
Mi 27.08.2014	1,378	1,358	1,358	1,350	1,376	1,362	1,404	1,389	1,365	1,378
Do 28.08.2014	1,382	1,358	1,357	1,353	1,379	1,362	1,406	1,396	1,367	1,382
Fr 29.08.2014	1,388	1,358	1,360	1,357	1,379	1,365	1,408	1,397	1,373	1,388
Sa 30.08.2014	1,367	1,334	1,334	1,339	1,350	1,338	1,385	1,376	1,343	1,367
So 31.08.2014	1,347	1,318	1,327	1,323	1,345	1,336	1,366	1,365	1,336	1,347
Mo 01.09.2014	1,389	1,358	1,358	1,355	1,377	1,367	1,402	1,399	1,369	1,389
Di 02.09.2014	1,388	1,371	1,364	1,361	1,382	1,370	1,406	1,406	1,372	1,388
Mi 03.09.2014	1,389	1,372	1,366	1,365	1,381	1,370	1,402	1,409	1,374	1,389
Do 04.09.2014	1,391	1,373	1,368	1,366	1,383	1,371	1,406	1,405	1,374	1,391
Fr 05.09.2014	1,400	1,381	1,373	1,371	1,387	1,377	1,413	1,414	1,381	1,400
Sa 06.09.2014	1,375	1,361	1,354	1,361	1,371	1,356	1,391	1,399	1,365	1,375
So 07.09.2014	1,364	1,351	1,347	1,346	1,356	1,356	1,386	1,388	1,347	1,364
Mo 08.09.2014	1,398	1,384	1,380	1,378	1,399	1,381	1,415	1,412	1,385	1,398
Di 09.09.2014	1,398	1,383	1,377	1,375	1,392	1,377	1,411	1,408	1,383	1,398
Mi 10.09.2014	1,396	1,383	1,373	1,372	1,389	1,375	1,412	1,408	1,378	1,396
Do 11.09.2014	1,394	1,385	1,370	1,374	1,392	1,375	1,412	1,411	1,381	1,394
Fr 12.09.2014	1,398	1,381	1,373	1,375	1,388	1,376	1,412	1,413	1,384	1,398
Sa 13.09.2014	1,373	1,360	1,350	1,358	1,360	1,349	1,388	1,390	1,352	1,373
So 14.09.2014	1,360	1,346	1,338	1,351	1,343	1,339	1,377	1,368	1,347	1,360
Mo 15.09.2014	1,395	1,383	1,371	1,374	1,385	1,372	1,405	1,385	1,375	1,395
Di 16.09.2014	1,391	1,383	1,372	1,372	1,389	1,374	1,396	1,395	1,379	1,391
Mi 17.09.2014	1,393	1,387	1,378	1,377	1,390	1,378	1,405	1,409	1,383	1,393
Do 18.09.2014	1,394	1,381	1,377	1,380	1,391	1,376	1,414	1,409	1,380	1,394
Fr 19.09.2014	1,391	1,380	1,373	1,375	1,387	1,373	1,406	1,410	1,374	1,391
Sa 20.09.2014	1,369	1,352	1,348	1,355	1,352	1,348	1,375	1,390	1,344	1,369
So 21.09.2014	1,360	1,331	1,344	1,343	1,341	1,346	1,371	1,380	1,343	1,360
Mo 22.09.2014	1,387	1,373	1,365	1,365	1,378	1,369	1,400	1,398	1,365	1,387
Di 23.09.2014	1,388	1,378	1,368	1,368	1,382	1,371	1,406	1,398	1,369	1,388
Mi 24.09.2014	1,384	1,374	1,366	1,364	1,383	1,367	1,403	1,400	1,368	1,384
Do 25.09.2014	1,385	1,378	1,368	1,367	1,378	1,370	1,409	1,405	1,372	1,385
Fr 26.09.2014	1,386	1,378	1,369	1,369	1,383	1,370	1,403	1,398	1,373	1,386
Sa 27.09.2014	1,371	1,356	1,350	1,350	1,364	1,346	1,377	1,368	1,355	1,371
So 28.09.2014	1,353	1,347	1,341	1,337	1,352	1,342	1,367	1,361	1,349	1,353
Mo 29.09.2014	1,387	1,373	1,368	1,364	1,379	1,369	1,396	1,378	1,372	1,387
Di 30.09.2014	1,390	1,381	1,370	1,366	1,383	1,373	1,407	1,397	1,373	1,390

3.4. Entwicklung Mittelwert für "Super" Preise



Spritpreisdatenbank – Report



E-CONTROL

Berichtszeitraum 1. Juli 2014 - 30. September 2014

4.1. Entwicklung des Median der "Diesel" Preise nach Bundesländern und aller Bundesländer

DIESEL	Burgen land	Kärnten	Nieder österreich	Oberöster reich	Salzburg	Steier mark	Tirol	Vorarl berg	Wien	Gesamt
Di 01.07.2014	1,326	1,329	1,324	1,319	1,319	1,319	1,369	1,349	1,329	1,326
Mi 02.07.2014	1,322	1,329	1,322	1,309	1,319	1,314	1,369	1,344	1,329	1,322
Do 03.07.2014	1,320	1,319	1,319	1,308	1,316	1,309	1,364	1,339	1,319	1,320
Fr 04.07.2014	1,312	1,316	1,314	1,309	1,307	1,309	1,359	1,343	1,314	1,312
Sa 05.07.2014	1,303	1,284	1,294	1,289	1,294	1,289	1,329	1,309	1,294	1,303
So 06.07.2014	1,284	1,278	1,284	1,279	1,279	1,284	1,319	1,303	1,286	1,284
Mo 07.07.2014	1,321	1,309	1,309	1,309	1,309	1,302	1,348	1,329	1,319	1,321
Di 08.07.2014	1,319	1,314	1,316	1,314	1,306	1,308	1,354	1,314	1,324	1,319
Mi 09.07.2014	1,313	1,314	1,314	1,309	1,307	1,304	1,349	1,309	1,324	1,313
Do 10.07.2014	1,309	1,304	1,309	1,304	1,304	1,304	1,355	1,305	1,317	1,309
Fr 11.07.2014	1,319	1,304	1,309	1,308	1,301	1,307	1,344	1,313	1,319	1,319
Sa 12.07.2014	1,306	1,288	1,289	1,284	1,281	1,289	1,313	1,279	1,293	1,306
So 13.07.2014	1,278	1,274	1,279	1,272	1,268	1,284	1,301	1,265	1,274	1,278
Mo 14.07.2014	1,319	1,299	1,299	1,299	1,298	1,299	1,332	1,299	1,307	1,319
Di 15.07.2014	1,319	1,299	1,304	1,299	1,299	1,299	1,339	1,304	1,313	1,319
Mi 16.07.2014	1,309	1,309	1,307	1,304	1,304	1,305	1,334	1,303	1,318	1,309
Do 17.07.2014	1,309	1,319	1,309	1,309	1,313	1,306	1,339	1,304	1,319	1,309
Fr 18.07.2014	1,316	1,314	1,309	1,304	1,309	1,303	1,339	1,302	1,310	1,316
Sa 19.07.2014	1,299	1,293	1,284	1,279	1,289	1,289	1,307	1,279	1,294	1,299
So 20.07.2014	1,272	1,279	1,273	1,269	1,269	1,278	1,294	1,261	1,276	1,272
Mo 21.07.2014	1,319	1,299	1,306	1,299	1,299	1,299	1,332	1,294	1,309	1,319
Di 22.07.2014	1,313	1,308	1,307	1,299	1,303	1,299	1,337	1,307	1,319	1,313
Mi 23.07.2014	1,309	1,311	1,307	1,299	1,308	1,299	1,329	1,310	1,319	1,309
Do 24.07.2014	1,309	1,309	1,304	1,299	1,304	1,299	1,329	1,314	1,313	1,309
Fr 25.07.2014	1,309	1,314	1,304	1,299	1,304	1,299	1,334	1,321	1,316	1,309
Sa 26.07.2014	1,299	1,294	1,284	1,279	1,279	1,288	1,314	1,298	1,294	1,299
So 27.07.2014	1,289	1,279	1,278	1,263	1,268	1,279	1,297	1,285	1,274	1,289
Mo 28.07.2014	1,314	1,299	1,301	1,294	1,294	1,299	1,334	1,314	1,306	1,314
Di 29.07.2014	1,319	1,319	1,308	1,299	1,301	1,299	1,339	1,324	1,319	1,319
Mi 30.07.2014	1,316	1,317	1,309	1,299	1,309	1,300	1,349	1,323	1,319	1,316
Do 31.07.2014	1,327	1,318	1,309	1,299	1,311	1,299	1,353	1,329	1,319	1,327
Fr 01.08.2014	1,324	1,322	1,318	1,309	1,314	1,305	1,359	1,334	1,322	1,324
Sa 02.08.2014	1,279	1,309	1,297	1,279	1,294	1,284	1,319	1,314	1,294	1,279
So 03.08.2014	1,299	1,291	1,284	1,264	1,279	1,279	1,319	1,299	1,289	1,299
Mo 04.08.2014	1,314	1,316	1,309	1,298	1,309	1,299	1,344	1,329	1,312	1,314
Di 05.08.2014	1,318	1,319	1,309	1,299	1,304	1,299	1,344	1,334	1,314	1,318
Mi 06.08.2014	1,309	1,309	1,308	1,291	1,304	1,299	1,344	1,329	1,308	1,309
Do 07.08.2014	1,312	1,314	1,309	1,294	1,309	1,299	1,342	1,319	1,309	1,312
Fr 08.08.2014	1,319	1,324	1,309	1,299	1,319	1,304	1,344	1,309	1,315	1,319
Sa 09.08.2014	1,302	1,289	1,289	1,269	1,299	1,284	1,319	1,274	1,299	1,302
So 10.08.2014	1,282	1,279	1,279	1,259	1,284	1,279	1,299	1,264	1,289	1,282
Mo 11.08.2014	1,312	1,304	1,309	1,294	1,317	1,299	1,329	1,304	1,314	1,312
Di 12.08.2014	1,324	1,309	1,309	1,299	1,321	1,304	1,339	1,304	1,314	1,324
Mi 13.08.2014	1,319	1,309	1,309	1,299	1,324	1,299	1,345	1,314	1,319	1,319
Do 14.08.2014	1,319	1,309	1,309	1,298	1,314	1,299	1,347	1,317	1,319	1,319
Fr 15.08.2014	1,262	1,286	1,289	1,278	1,294	1,284	1,314	1,274	1,293	1,262
Sa 16.08.2014	1,279	1,277	1,279	1,266	1,279	1,278	1,317	1,264	1,279	1,279

So 17.08.2014	1,287	1,261	1,264	1,254	1,261	1,269	1,301	1,253	1,278	1,287
Mo 18.08.2014	1,319	1,299	1,299	1,289	1,301	1,299	1,339	1,299	1,304	1,319
Di 19.08.2014	1,322	1,299	1,304	1,294	1,309	1,299	1,344	1,314	1,304	1,322
Mi 20.08.2014	1,314	1,293	1,299	1,289	1,304	1,299	1,344	1,309	1,309	1,314
Do 21.08.2014	1,314	1,289	1,299	1,289	1,299	1,297	1,347	1,314	1,299	1,314
Fr 22.08.2014	1,319	1,288	1,299	1,294	1,304	1,299	1,339	1,314	1,299	1,319
Sa 23.08.2014	1,289	1,268	1,280	1,269	1,287	1,275	1,310	1,289	1,279	1,289
So 24.08.2014	1,286	1,257	1,268	1,258	1,286	1,273	1,309	1,277	1,279	1,286
Mo 25.08.2014	1,309	1,284	1,299	1,286	1,309	1,296	1,339	1,304	1,294	1,309
Di 26.08.2014	1,319	1,284	1,299	1,294	1,309	1,299	1,339	1,319	1,299	1,319
Mi 27.08.2014	1,309	1,289	1,299	1,293	1,314	1,297	1,344	1,323	1,299	1,309
Do 28.08.2014	1,314	1,289	1,299	1,299	1,318	1,299	1,344	1,329	1,304	1,314
Fr 29.08.2014	1,319	1,289	1,299	1,299	1,319	1,299	1,349	1,334	1,309	1,319
Sa 30.08.2014	1,299	1,264	1,273	1,284	1,299	1,276	1,324	1,314	1,289	1,299
So 31.08.2014	1,298	1,254	1,264	1,268	1,294	1,274	1,304	1,303	1,279	1,298
Mo 01.09.2014	1,319	1,293	1,299	1,289	1,314	1,299	1,344	1,329	1,299	1,319
Di 02.09.2014	1,319	1,297	1,299	1,294	1,314	1,299	1,349	1,334	1,304	1,319
Mi 03.09.2014	1,319	1,298	1,304	1,299	1,311	1,299	1,349	1,344	1,304	1,319
Do 04.09.2014	1,319	1,298	1,299	1,299	1,314	1,299	1,354	1,341	1,301	1,319
Fr 05.09.2014	1,329	1,299	1,307	1,301	1,319	1,302	1,354	1,339	1,304	1,329
Sa 06.09.2014	1,299	1,279	1,283	1,286	1,309	1,285	1,322	1,319	1,289	1,299
So 07.09.2014	1,289	1,272	1,276	1,277	1,299	1,279	1,319	1,309	1,276	1,289
Mo 08.09.2014	1,322	1,299	1,308	1,299	1,324	1,299	1,349	1,332	1,309	1,322
Di 09.09.2014	1,324	1,299	1,299	1,298	1,309	1,299	1,354	1,326	1,299	1,324
Mi 10.09.2014	1,319	1,299	1,299	1,299	1,312	1,299	1,354	1,329	1,299	1,319
Do 11.09.2014	1,317	1,299	1,294	1,299	1,319	1,299	1,354	1,339	1,299	1,317
Fr 12.09.2014	1,313	1,299	1,299	1,299	1,319	1,299	1,349	1,344	1,309	1,313
Sa 13.09.2014	1,297	1,279	1,274	1,288	1,299	1,269	1,324	1,319	1,279	1,297
So 14.09.2014	1,285	1,258	1,261	1,274	1,289	1,269	1,309	1,309	1,269	1,285
Mo 15.09.2014	1,314	1,299	1,299	1,299	1,314	1,299	1,339	1,329	1,299	1,314
Di 16.09.2014	1,309	1,299	1,299	1,299	1,309	1,294	1,334	1,329	1,299	1,309
Mi 17.09.2014	1,309	1,298	1,299	1,299	1,309	1,299	1,337	1,336	1,299	1,309
Do 18.09.2014	1,309	1,299	1,299	1,299	1,309	1,299	1,349	1,329	1,299	1,309
Fr 19.09.2014	1,309	1,300	1,296	1,299	1,314	1,299	1,344	1,329	1,295	1,309
Sa 20.09.2014	1,289	1,274	1,274	1,281	1,294	1,269	1,316	1,314	1,269	1,289
So 21.09.2014	1,279	1,249	1,268	1,273	1,289	1,277	1,309	1,301	1,264	1,279
Mo 22.09.2014	1,308	1,298	1,289	1,289	1,309	1,297	1,334	1,327	1,289	1,308
Di 23.09.2014	1,304	1,298	1,289	1,293	1,309	1,295	1,344	1,332	1,287	1,304
Mi 24.09.2014	1,289	1,294	1,288	1,286	1,309	1,289	1,344	1,334	1,289	1,289
Do 25.09.2014	1,289	1,294	1,289	1,289	1,309	1,289	1,344	1,334	1,289	1,289
Fr 26.09.2014	1,299	1,299	1,289	1,293	1,313	1,289	1,344	1,324	1,289	1,299
Sa 27.09.2014	1,284	1,279	1,264	1,276	1,295	1,268	1,312	1,301	1,269	1,284
So 28.09.2014	1,278	1,253	1,254	1,264	1,289	1,259	1,307	1,289	1,269	1,278
Mo 29.09.2014	1,299	1,288	1,289	1,289	1,309	1,289	1,337	1,296	1,289	1,299
Di 30.09.2014	1,299	1,294	1,289	1,289	1,312	1,289	1,344	1,315	1,289	1,299

4.2. Entwicklung Median für "Diesel" Preisen

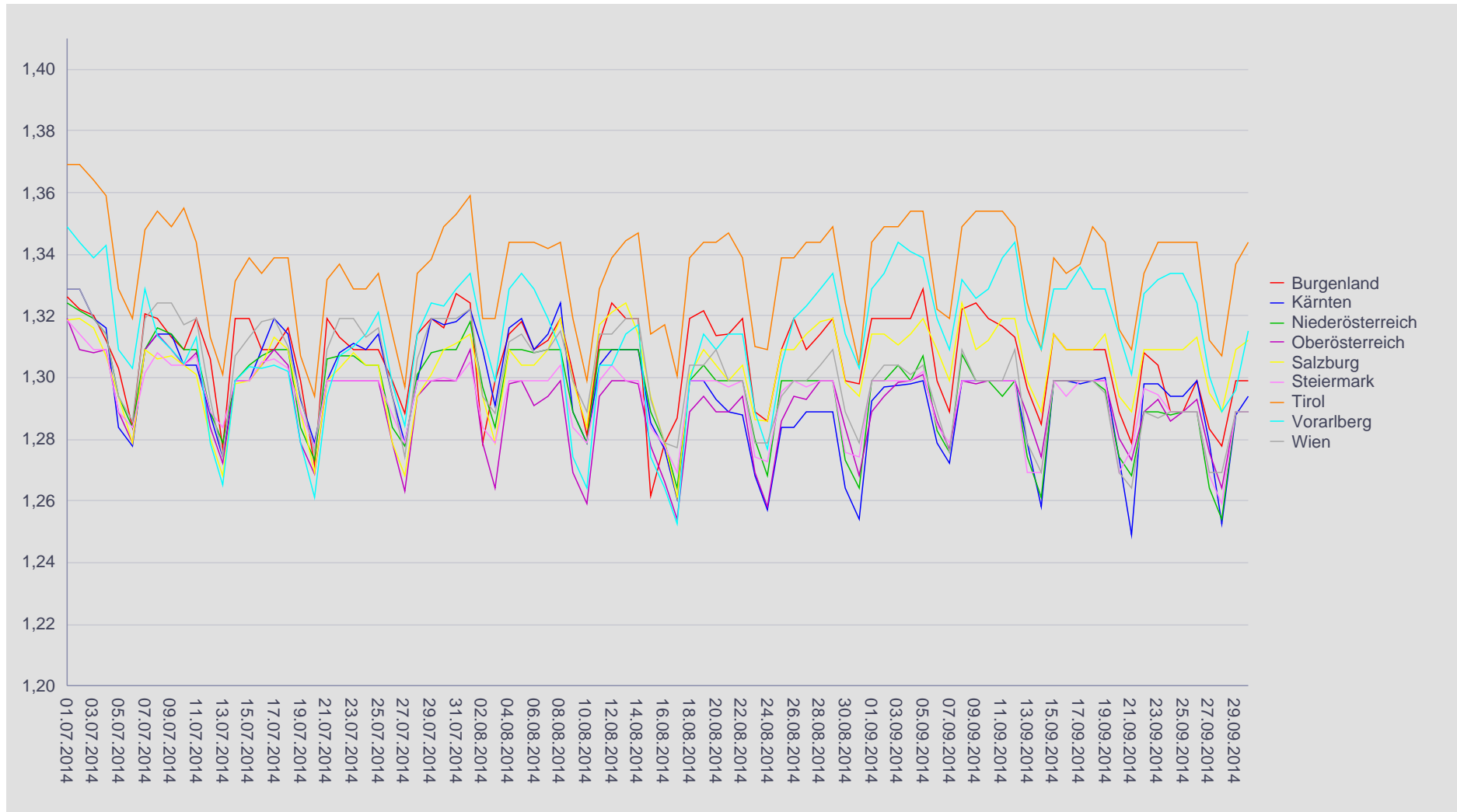

Spritpreisdatenbank – Report



E-CONTROL

Berichtszeitraum 1. Juli 2014 - 30. September 2014

4.3. Entwicklung des Median der "Super" Preise nach Bundesländern und aller Bundesländer

SUPER	Burgen land	Kärnten	Nieder österreich	Oberösterreich	Salzburg	Steier mark	Tirol	Vorarl berg	Wien	Gesamt
Di 01.07.2014	1,419	1,419	1,409	1,399	1,405	1,408	1,439	1,429	1,419	1,419
Mi 02.07.2014	1,419	1,419	1,411	1,398	1,404	1,409	1,438	1,429	1,419	1,419
Do 03.07.2014	1,419	1,419	1,406	1,397	1,399	1,399	1,434	1,417	1,419	1,419
Fr 04.07.2014	1,409	1,413	1,409	1,395	1,399	1,408	1,438	1,409	1,409	1,409
Sa 05.07.2014	1,404	1,383	1,384	1,379	1,378	1,389	1,424	1,379	1,389	1,404
So 06.07.2014	1,374	1,372	1,379	1,369	1,369	1,384	1,412	1,373	1,384	1,374
Mo 07.07.2014	1,419	1,399	1,404	1,399	1,399	1,399	1,434	1,399	1,414	1,419
Di 08.07.2014	1,419	1,404	1,408	1,399	1,399	1,404	1,434	1,394	1,419	1,419
Mi 09.07.2014	1,413	1,404	1,404	1,399	1,398	1,404	1,434	1,389	1,416	1,413
Do 10.07.2014	1,417	1,403	1,399	1,394	1,394	1,399	1,429	1,384	1,414	1,417
Fr 11.07.2014	1,418	1,404	1,403	1,393	1,396	1,399	1,419	1,389	1,409	1,418
Sa 12.07.2014	1,406	1,389	1,381	1,369	1,374	1,378	1,396	1,364	1,379	1,406
So 13.07.2014	1,371	1,376	1,369	1,359	1,360	1,374	1,380	1,364	1,362	1,371
Mo 14.07.2014	1,419	1,399	1,396	1,389	1,388	1,399	1,419	1,394	1,399	1,419
Di 15.07.2014	1,419	1,399	1,396	1,393	1,389	1,399	1,419	1,388	1,404	1,419
Mi 16.07.2014	1,413	1,409	1,399	1,398	1,389	1,399	1,422	1,384	1,414	1,413
Do 17.07.2014	1,409	1,414	1,401	1,399	1,399	1,399	1,424	1,399	1,409	1,409
Fr 18.07.2014	1,409	1,413	1,399	1,399	1,394	1,399	1,419	1,399	1,407	1,409
Sa 19.07.2014	1,392	1,389	1,379	1,369	1,369	1,374	1,406	1,369	1,384	1,392
So 20.07.2014	1,360	1,379	1,364	1,357	1,357	1,369	1,394	1,359	1,362	1,360
Mo 21.07.2014	1,409	1,399	1,396	1,389	1,389	1,399	1,419	1,389	1,399	1,409
Di 22.07.2014	1,399	1,404	1,398	1,394	1,390	1,394	1,420	1,389	1,409	1,399
Mi 23.07.2014	1,409	1,409	1,394	1,389	1,393	1,398	1,419	1,394	1,404	1,409
Do 24.07.2014	1,399	1,408	1,389	1,388	1,389	1,389	1,414	1,397	1,399	1,399
Fr 25.07.2014	1,411	1,407	1,389	1,389	1,389	1,394	1,419	1,406	1,399	1,411
Sa 26.07.2014	1,409	1,389	1,369	1,367	1,368	1,374	1,399	1,384	1,369	1,409
So 27.07.2014	1,384	1,379	1,359	1,353	1,352	1,367	1,388	1,369	1,349	1,384
Mo 28.07.2014	1,404	1,399	1,384	1,379	1,379	1,389	1,414	1,394	1,384	1,404
Di 29.07.2014	1,415	1,407	1,389	1,388	1,384	1,389	1,414	1,399	1,394	1,415
Mi 30.07.2014	1,411	1,404	1,393	1,386	1,389	1,389	1,414	1,404	1,395	1,411
Do 31.07.2014	1,409	1,406	1,394	1,389	1,392	1,389	1,414	1,404	1,397	1,409
Fr 01.08.2014	1,416	1,409	1,398	1,389	1,399	1,391	1,419	1,409	1,399	1,416
Sa 02.08.2014	1,379	1,394	1,369	1,367	1,374	1,362	1,389	1,386	1,369	1,379
So 03.08.2014	1,399	1,379	1,358	1,348	1,364	1,359	1,379	1,374	1,351	1,399
Mo 04.08.2014	1,399	1,393	1,384	1,379	1,389	1,384	1,404	1,399	1,389	1,399
Di 05.08.2014	1,399	1,388	1,384	1,371	1,379	1,379	1,399	1,399	1,389	1,399
Mi 06.08.2014	1,394	1,379	1,374	1,368	1,371	1,375	1,399	1,399	1,389	1,394
Do 07.08.2014	1,399	1,384	1,372	1,369	1,374	1,377	1,399	1,389	1,388	1,399
Fr 08.08.2014	1,399	1,389	1,372	1,369	1,383	1,379	1,399	1,379	1,384	1,399
Sa 09.08.2014	1,371	1,349	1,353	1,339	1,363	1,353	1,379	1,339	1,354	1,371
So 10.08.2014	1,349	1,339	1,344	1,329	1,350	1,345	1,364	1,334	1,348	1,349
Mo 11.08.2014	1,396	1,374	1,369	1,369	1,384	1,377	1,394	1,364	1,374	1,396
Di 12.08.2014	1,399	1,379	1,369	1,369	1,384	1,379	1,399	1,369	1,374	1,399
Mi 13.08.2014	1,399	1,384	1,369	1,367	1,384	1,376	1,399	1,384	1,374	1,399
Do 14.08.2014	1,399	1,384	1,369	1,364	1,379	1,374	1,399	1,379	1,374	1,399
Fr 15.08.2014	1,339	1,362	1,345	1,344	1,359	1,348	1,362	1,349	1,348	1,339
Sa 16.08.2014	1,359	1,349	1,329	1,329	1,348	1,338	1,362	1,344	1,331	1,359

So 17.08.2014	1,377	1,329	1,317	1,321	1,329	1,331	1,344	1,319	1,324	1,377
Mo 18.08.2014	1,399	1,364	1,354	1,353	1,364	1,368	1,384	1,354	1,358	1,399
Di 19.08.2014	1,399	1,374	1,359	1,354	1,368	1,367	1,394	1,377	1,359	1,399
Mi 20.08.2014	1,388	1,360	1,354	1,352	1,364	1,359	1,397	1,359	1,364	1,388
Do 21.08.2014	1,389	1,359	1,354	1,349	1,364	1,359	1,399	1,359	1,359	1,389
Fr 22.08.2014	1,394	1,359	1,359	1,354	1,369	1,359	1,399	1,369	1,359	1,394
Sa 23.08.2014	1,349	1,340	1,339	1,327	1,341	1,338	1,378	1,349	1,338	1,349
So 24.08.2014	1,354	1,329	1,327	1,314	1,344	1,329	1,374	1,337	1,329	1,354
Mo 25.08.2014	1,379	1,354	1,349	1,344	1,373	1,359	1,398	1,364	1,359	1,379
Di 26.08.2014	1,379	1,350	1,354	1,349	1,372	1,359	1,399	1,379	1,359	1,379
Mi 27.08.2014	1,376	1,354	1,356	1,349	1,379	1,359	1,399	1,384	1,359	1,376
Do 28.08.2014	1,379	1,354	1,354	1,349	1,379	1,359	1,399	1,389	1,364	1,379
Fr 29.08.2014	1,389	1,349	1,359	1,359	1,376	1,364	1,399	1,389	1,374	1,389
Sa 30.08.2014	1,369	1,329	1,334	1,341	1,359	1,338	1,384	1,374	1,344	1,369
So 31.08.2014	1,339	1,323	1,328	1,323	1,354	1,333	1,366	1,363	1,329	1,339
Mo 01.09.2014	1,389	1,359	1,359	1,356	1,379	1,369	1,399	1,394	1,366	1,389
Di 02.09.2014	1,389	1,368	1,359	1,359	1,382	1,369	1,399	1,399	1,369	1,389
Mi 03.09.2014	1,389	1,369	1,366	1,362	1,379	1,369	1,399	1,403	1,369	1,389
Do 04.09.2014	1,389	1,369	1,369	1,367	1,379	1,369	1,399	1,399	1,369	1,389
Fr 05.09.2014	1,399	1,379	1,373	1,369	1,388	1,379	1,409	1,409	1,379	1,399
Sa 06.09.2014	1,388	1,355	1,354	1,359	1,379	1,356	1,389	1,399	1,365	1,388
So 07.09.2014	1,363	1,347	1,344	1,346	1,364	1,357	1,388	1,389	1,339	1,363
Mo 08.09.2014	1,399	1,379	1,379	1,379	1,397	1,382	1,414	1,409	1,384	1,399
Di 09.09.2014	1,399	1,378	1,374	1,369	1,389	1,374	1,409	1,399	1,379	1,399
Mi 10.09.2014	1,399	1,380	1,369	1,369	1,389	1,372	1,404	1,399	1,374	1,399
Do 11.09.2014	1,394	1,385	1,368	1,371	1,393	1,373	1,409	1,404	1,379	1,394
Fr 12.09.2014	1,395	1,380	1,369	1,374	1,389	1,369	1,405	1,404	1,379	1,395
Sa 13.09.2014	1,383	1,354	1,349	1,364	1,369	1,349	1,389	1,389	1,349	1,383
So 14.09.2014	1,365	1,338	1,334	1,354	1,356	1,335	1,379	1,361	1,340	1,365
Mo 15.09.2014	1,389	1,382	1,369	1,374	1,389	1,369	1,402	1,381	1,374	1,389
Di 16.09.2014	1,389	1,379	1,372	1,369	1,389	1,369	1,399	1,394	1,379	1,389
Mi 17.09.2014	1,389	1,388	1,379	1,378	1,389	1,379	1,399	1,404	1,379	1,389
Do 18.09.2014	1,393	1,382	1,379	1,379	1,389	1,374	1,409	1,404	1,379	1,393
Fr 19.09.2014	1,394	1,382	1,373	1,373	1,384	1,369	1,404	1,405	1,369	1,394
Sa 20.09.2014	1,373	1,349	1,346	1,356	1,364	1,341	1,377	1,387	1,344	1,373
So 21.09.2014	1,363	1,324	1,339	1,342	1,349	1,341	1,378	1,381	1,334	1,363
Mo 22.09.2014	1,389	1,379	1,366	1,364	1,377	1,369	1,399	1,389	1,359	1,389
Di 23.09.2014	1,389	1,379	1,364	1,367	1,379	1,369	1,399	1,394	1,367	1,389
Mi 24.09.2014	1,377	1,374	1,368	1,359	1,379	1,369	1,399	1,396	1,369	1,377
Do 25.09.2014	1,384	1,379	1,369	1,364	1,374	1,369	1,404	1,399	1,369	1,384
Fr 26.09.2014	1,389	1,379	1,369	1,369	1,379	1,369	1,399	1,397	1,369	1,389
Sa 27.09.2014	1,369	1,357	1,349	1,349	1,366	1,344	1,379	1,364	1,346	1,369
So 28.09.2014	1,352	1,341	1,339	1,336	1,359	1,336	1,368	1,360	1,344	1,352
Mo 29.09.2014	1,389	1,369	1,368	1,359	1,374	1,369	1,397	1,369	1,369	1,389
Di 30.09.2014	1,389	1,379	1,369	1,364	1,379	1,369	1,399	1,397	1,374	1,389

4.4. Entwicklung Median für "Super" Preisen

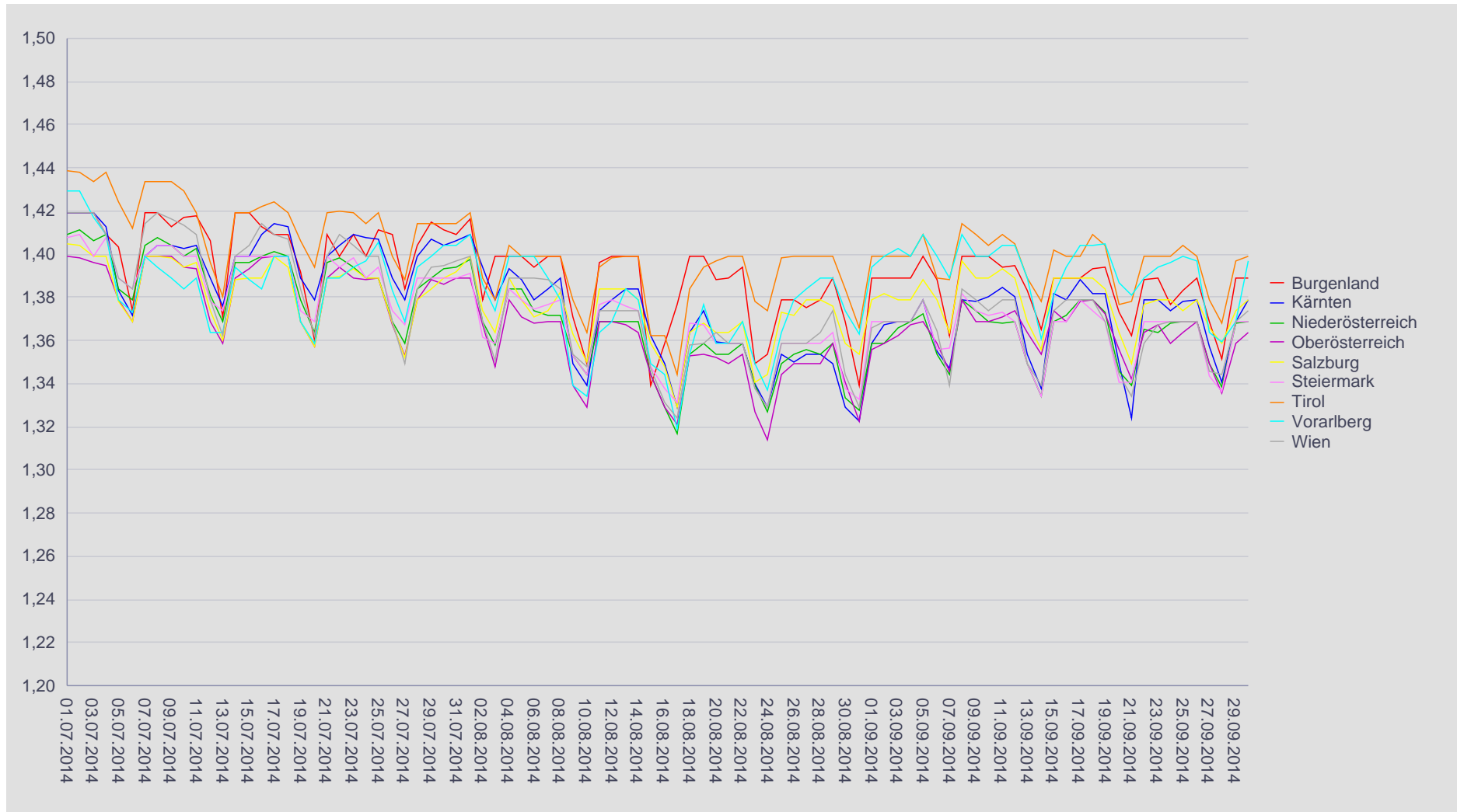

Spritpreisdatenbank – Report

Berichtszeitraum 1. Juli 2014 - 30. September 2014



5.1. Entwicklung der Kennzahlen nach Bezirken für "Diesel"

DIESEL	Bezirk	Anzahl der Tankstellen	Anzahl der Änderungen (Häufigkeit)	durchschn. Häufigkeit	Preise in €/Lit.				Preisband	
					Mittelwert	Median	1. Quartil	3. Quartil	€/Liter	in %
Burgenland	Eisenstadt (Stadt, Umgebung) und Rust (Stadt)	22	1.799	81,77	1,316	1,314	1,309	1,358	0,049	3,74%
Burgenland	Güssing und Jennersdorf	16	536	33,50	1,308	1,299	1,309	1,358	0,049	3,74%
Burgenland	Mattersburg	12	851	70,92	1,290	1,289	1,309	1,358	0,049	3,74%
Burgenland	Neusiedl am See	35	1.122	32,06	1,330	1,328	1,309	1,358	0,049	3,74%
Burgenland	Oberpullendorf	10	241	24,10	1,320	1,314	1,309	1,358	0,049	3,74%
Burgenland	Oberwart	19	1.192	62,74	1,326	1,329	1,309	1,358	0,049	3,74%
Kärnten	Feldkirchen	9	1.415	157,22	1,325	1,328	1,309	1,349	0,040	3,06%
Kärnten	Klagenfurt (Stadt und Land)	31	8.570	276,45	1,290	1,289	1,309	1,349	0,040	3,06%
Kärnten	Sankt Veit an der Glan	21	3.055	145,48	1,306	1,301	1,309	1,349	0,040	3,06%
Kärnten	Spittal an der Drau	21	2.574	122,57	1,333	1,329	1,309	1,349	0,040	3,06%
Kärnten	Villach Land	22	2.549	115,86	1,318	1,317	1,309	1,349	0,040	3,06%
Kärnten	Villach (Stadt)	16	3.475	217,19	1,308	1,303	1,309	1,349	0,040	3,06%
Kärnten	Völkermarkt	15	1.264	84,27	1,312	1,309	1,309	1,349	0,040	3,06%
Kärnten	Wolfsberg	14	4.299	307,07	1,301	1,299	1,309	1,349	0,040	3,06%
Niederösterreich	Amstetten und Waidhofen/Ybbs (Stadt)	38	5.850	153,95	1,299	1,299	1,309	1,354	0,045	3,44%
Niederösterreich	Baden	41	8.060	196,59	1,305	1,299	1,309	1,354	0,045	3,44%
Niederösterreich	Bruck an der Leitha	24	3.306	137,75	1,324	1,323	1,309	1,354	0,045	3,44%
Niederösterreich	Gänserndorf	33	4.030	122,12	1,311	1,312	1,309	1,354	0,045	3,44%
Niederösterreich	Gmünd	15	2.161	144,07	1,304	1,299	1,309	1,354	0,045	3,44%
Niederösterreich	Hollabrunn	33	1.736	52,61	1,307	1,309	1,309	1,354	0,045	3,44%
Niederösterreich	Horn	18	2.516	139,78	1,297	1,294	1,309	1,354	0,045	3,44%
Niederösterreich	Korneuburg	26	4.536	174,46	1,295	1,294	1,309	1,354	0,045	3,44%
Niederösterreich	Krems (Stadt und Land)	27	3.443	127,52	1,304	1,304	1,309	1,354	0,045	3,44%
Niederösterreich	Lilienfeld	9	1.417	157,44	1,314	1,309	1,309	1,354	0,045	3,44%
Niederösterreich	Melk	33	2.753	83,42	1,316	1,314	1,309	1,354	0,045	3,44%
Niederösterreich	Mistelbach	45	1.892	42,04	1,316	1,310	1,309	1,354	0,045	3,44%
Niederösterreich	Mödling	18	4.850	269,44	1,293	1,289	1,309	1,354	0,045	3,44%
Niederösterreich	Neunkirchen	19	780	41,05	1,317	1,313	1,309	1,354	0,045	3,44%
Niederösterreich	Sankt Pölten (Land)	28	4.038	144,21	1,314	1,312	1,309	1,354	0,045	3,44%
Niederösterreich	Sankt Pölten (Stadt)	15	4.143	276,20	1,309	1,307	1,309	1,354	0,045	3,44%
Niederösterreich	Scheibbs	16	507	31,69	1,333	1,333	1,309	1,354	0,045	3,44%

Spritpreisdatenbank – Report

Berichtszeitraum 1. Juli 2014 - 30. September 2014



5.1. Entwicklung der Kennzahlen nach Bezirken für "Diesel"

DIESEL	Bezirk	Anzahl der Tankstellen	Anzahl der Änderungen (Häufigkeit)	durchschn. Häufigkeit	Preise in €/Lit.				Preisband	
					Mittelwert	Median	1. Quartil	3. Quartil	€/Liter	in %
Niederösterreich	Tulln	28	3.154	112,64	1,307	1,304	1,309	1,354	0,045	3,44%
Niederösterreich	Waidhofen an der Thaya	8	225	28,12	1,301	1,299	1,309	1,354	0,045	3,44%
Niederösterreich	Wien - Umgebung	24	4.883	203,46	1,296	1,294	1,309	1,354	0,045	3,44%
Niederösterreich	Wiener Neustadt(Land)	13	2.390	183,85	1,293	1,289	1,309	1,354	0,045	3,44%
Niederösterreich	Wiener Neustadt(Stadt)	13	3.610	277,69	1,288	1,287	1,309	1,354	0,045	3,44%
Niederösterreich	Zwettl	33	3.308	100,24	1,288	1,289	1,309	1,354	0,045	3,44%
Oberösterreich	Braunau am Inn	35	3.544	101,26	1,294	1,294	1,329	1,359	0,030	2,26%
Oberösterreich	Eferding	14	301	21,50	1,303	1,299	1,329	1,359	0,030	2,26%
Oberösterreich	Freistadt	35	3.746	107,03	1,302	1,299	1,329	1,359	0,030	2,26%
Oberösterreich	Gmunden	28	5.839	208,54	1,308	1,309	1,329	1,359	0,030	2,26%
Oberösterreich	Grieskirchen	32	1.402	43,81	1,304	1,299	1,329	1,359	0,030	2,26%
Oberösterreich	Kirchdorf an der Krems	32	4.348	135,88	1,296	1,294	1,329	1,359	0,030	2,26%
Oberösterreich	Linz - Land	30	6.515	217,17	1,300	1,298	1,329	1,359	0,030	2,26%
Oberösterreich	Linz(Stadt)	33	10.762	326,12	1,300	1,299	1,329	1,359	0,030	2,26%
Oberösterreich	Perg	24	2.259	94,12	1,292	1,289	1,329	1,359	0,030	2,26%
Oberösterreich	Ried im Innkreis	19	4.707	247,74	1,286	1,283	1,329	1,359	0,030	2,26%
Oberösterreich	Rohrbach	28	566	20,21	1,342	1,339	1,329	1,359	0,030	2,26%
Oberösterreich	Schärding	31	2.785	89,84	1,285	1,284	1,329	1,359	0,030	2,26%
Oberösterreich	Steyr (Stadt und Land)	27	4.813	178,26	1,295	1,294	1,329	1,359	0,030	2,26%
Oberösterreich	Urfahr-Umgebung	21	2.803	133,48	1,306	1,299	1,329	1,359	0,030	2,26%
Oberösterreich	Vöcklabruck	42	6.666	158,71	1,302	1,299	1,329	1,359	0,030	2,26%
Oberösterreich	Wels (Stadt und Land)	30	6.596	219,87	1,289	1,289	1,329	1,359	0,030	2,26%
Salzburg	Hallein	10	1.765	176,50	1,321	1,319	1,339	1,394	0,055	4,11%
Salzburg	Salzburg - Umgebung	27	4.707	174,33	1,314	1,309	1,339	1,394	0,055	4,11%
Salzburg	Salzburg(Stadt)	31	6.775	218,55	1,308	1,304	1,339	1,394	0,055	4,11%
Salzburg	Sankt Johann im Pongau	30	5.277	175,90	1,296	1,293	1,339	1,394	0,055	4,11%
Salzburg	Tamsweg	9	1.030	114,44	1,367	1,359	1,339	1,394	0,055	4,11%
Salzburg	Zell am See	31	4.371	141,00	1,310	1,304	1,339	1,394	0,055	4,11%
Steiermark	Bruck an der Mur	17	3.066	180,35	1,294	1,288	1,299	1,339	0,040	3,08%
Steiermark	Deutschlandsberg	30	2.468	82,27	1,306	1,299	1,299	1,339	0,040	3,08%
Steiermark	Feldbach	26	2.595	99,81	1,316	1,314	1,299	1,339	0,040	3,08%

Spritpreisdatenbank – Report

Berichtszeitraum 1. Juli 2014 - 30. September 2014



5.1. Entwicklung der Kennzahlen nach Bezirken für "Diesel"

DIESEL	Bezirk	Anzahl der Tankstellen	Anzahl der Änderungen (Häufigkeit)	durchschn. Häufigkeit	Preise in €/Lit.				Preisband	
					Mittelwert	Median	1. Quartil	3. Quartil	€/Liter	in %
Steiermark	Fürstenfeld	15	551	36,73	1,306	1,299	1,299	1,339	0,040	3,08%
Steiermark	Graz - Umgebung	31	5.150	166,13	1,296	1,293	1,299	1,339	0,040	3,08%
Steiermark	Graz(Stadt)	52	10.613	204,10	1,302	1,299	1,299	1,339	0,040	3,08%
Steiermark	Hartberg	45	4.122	91,60	1,304	1,299	1,299	1,339	0,040	3,08%
Steiermark	Leibnitz	30	3.490	116,33	1,298	1,299	1,299	1,339	0,040	3,08%
Steiermark	Leoben	17	2.786	163,88	1,298	1,299	1,299	1,339	0,040	3,08%
Steiermark	Liezen	31	3.041	98,10	1,311	1,309	1,299	1,339	0,040	3,08%
Steiermark	Murau	15	2.348	156,53	1,320	1,319	1,299	1,339	0,040	3,08%
Steiermark	Murtal	21	4.373	208,24	1,292	1,288	1,299	1,339	0,040	3,08%
Steiermark	Mürzzuschlag	12	1.478	123,17	1,321	1,319	1,299	1,339	0,040	3,08%
Steiermark	Radkersburg	14	245	17,50	1,318	1,314	1,299	1,339	0,040	3,08%
Steiermark	Voitsberg	19	2.739	144,16	1,289	1,289	1,299	1,339	0,040	3,08%
Steiermark	Weiz	33	2.886	87,45	1,307	1,299	1,299	1,339	0,040	3,08%
Tirol	Imst	18	2.800	155,56	1,365	1,359	1,339	1,389	0,050	3,73%
Tirol	Innsbruck-Land	47	6.756	143,74	1,356	1,349	1,339	1,389	0,050	3,73%
Tirol	Innsbruck-Stadt	22	5.785	262,95	1,351	1,349	1,339	1,389	0,050	3,73%
Tirol	Kitzbühel	27	4.662	172,67	1,344	1,344	1,339	1,389	0,050	3,73%
Tirol	Kufstein	31	6.758	218,00	1,313	1,309	1,339	1,389	0,050	3,73%
Tirol	Landeck	13	2.437	187,46	1,351	1,345	1,339	1,389	0,050	3,73%
Tirol	Lienz	18	5.248	291,56	1,340	1,333	1,339	1,389	0,050	3,73%
Tirol	Reutte	15	1.543	102,87	1,347	1,349	1,339	1,389	0,050	3,73%
Tirol	Schwaz	22	3.379	153,59	1,350	1,349	1,339	1,389	0,050	3,73%
Vorarlberg	Bludenz	10	1.648	164,80	1,355	1,354	1,326	1,389	0,063	4,75%
Vorarlberg	Bregenz	42	7.454	177,48	1,318	1,314	1,326	1,389	0,063	4,75%
Vorarlberg	Dornbirn	9	1.906	211,78	1,317	1,314	1,326	1,389	0,063	4,75%
Vorarlberg	Feldkirch	18	3.891	216,17	1,324	1,319	1,326	1,389	0,063	4,75%
Wien	Wien 1., 2., 3. und 4.	16	1.855	115,94	1,317	1,314	1,304	1,374	0,070	5,37%
Wien	Wien 10., Favoriten	11	2.625	238,64	1,312	1,309	1,304	1,374	0,070	5,37%
Wien	Wien 11., Simmering	17	3.562	209,53	1,297	1,296	1,304	1,374	0,070	5,37%
Wien	Wien 12., Meidling	13	3.087	237,46	1,314	1,309	1,304	1,374	0,070	5,37%
Wien	Wien 13. und 14.	10	2.189	218,90	1,317	1,309	1,304	1,374	0,070	5,37%

Spritpreisdatenbank – Report

Berichtszeitraum 1. Juli 2014 - 30. September 2014



5.1. Entwicklung der Kennzahlen nach Bezirken für "Diesel"

DIESEL	Bezirk	Anzahl der Tankstellen	Anzahl der Änderungen (Häufigkeit)	durchschn. Häufigkeit	Preise in €/Lit.				Preisband	
					Mittelwert	Median	1. Quartil	3. Quartil	€/Liter	in %
Wien	Wien 15., 16., 17., 18. und 19.	24	1.848	77,00	1,338	1,339	1,304	1,374	0,070	5,37%
Wien	Wien 20. und 21.	24	5.341	222,54	1,314	1,309	1,304	1,374	0,070	5,37%
Wien	Wien 22., Donaustadt	15	3.065	204,33	1,316	1,311	1,304	1,374	0,070	5,37%
Wien	Wien 23., Liesing	10	3.128	312,80	1,296	1,289	1,304	1,374	0,070	5,37%
Wien	Wien 5., 6., 7., 8. und 9.	11	710	64,55	1,307	1,299	1,304	1,374	0,070	5,37%
Gesamt		2.270	331.735	146,14	1,312	1,309	1,315	1,361	0,046	3,49%

Spritpreisdatenbank – Report

Berichtszeitraum 1. Juli 2014 - 30. September 2014



5.2. Entwicklung der Kennzahlen nach Bezirken für "Super"

SUPER	Bezirk	Anzahl der Tankstellen	Anzahl der Änderungen (Häufigkeit)	durchschn. Häufigkeit	Preise in €/Lit.				Preisband	
					Mittelwert	Median	1. Quartil	3. Quartil	€/Liter	in %
Burgenland	Eisenstadt (Stadt, Umgebung) und Rust (Stadt)	20	1.691	84,55	1,398	1,399	1,393	1,434	0,041	2,94%
Burgenland	Güssing und Jennersdorf	12	458	38,17	1,402	1,399	1,393	1,434	0,041	2,94%
Burgenland	Mattersburg	11	827	75,18	1,368	1,364	1,393	1,434	0,041	2,94%
Burgenland	Neusiedl am See	22	901	40,95	1,412	1,414	1,393	1,434	0,041	2,94%
Burgenland	Oberpullendorf	10	233	23,30	1,406	1,399	1,393	1,434	0,041	2,94%
Burgenland	Oberwart	18	1.148	63,78	1,409	1,406	1,393	1,434	0,041	2,94%
Kärnten	Feldkirchen	9	1.330	147,78	1,405	1,399	1,389	1,429	0,040	2,88%
Kärnten	Klagenfurt (Stadt und Land)	30	8.571	285,70	1,372	1,374	1,389	1,429	0,040	2,88%
Kärnten	Sankt Veit an der Glan	17	2.993	176,06	1,387	1,389	1,389	1,429	0,040	2,88%
Kärnten	Spittal an der Drau	21	2.561	121,95	1,406	1,406	1,389	1,429	0,040	2,88%
Kärnten	Villach Land	19	2.525	132,89	1,400	1,399	1,389	1,429	0,040	2,88%
Kärnten	Villach (Stadt)	16	3.477	217,31	1,393	1,393	1,389	1,429	0,040	2,88%
Kärnten	Völkermarkt	14	1.234	88,14	1,396	1,399	1,389	1,429	0,040	2,88%
Kärnten	Wolfsberg	12	4.206	350,50	1,382	1,379	1,389	1,429	0,040	2,88%
Niederösterreich	Amstetten und Waidhofen/Ybbs (Stadt)	35	5.745	164,14	1,377	1,374	1,389	1,429	0,040	2,88%
Niederösterreich	Baden	36	7.123	197,86	1,381	1,379	1,389	1,429	0,040	2,88%
Niederösterreich	Bruck an der Leitha	13	1.393	107,15	1,400	1,399	1,389	1,429	0,040	2,88%
Niederösterreich	Gänserndorf	22	2.993	136,05	1,384	1,384	1,389	1,429	0,040	2,88%
Niederösterreich	Gmünd	15	1.844	122,93	1,380	1,379	1,389	1,429	0,040	2,88%
Niederösterreich	Hollabrunn	16	1.434	89,62	1,382	1,379	1,389	1,429	0,040	2,88%
Niederösterreich	Horn	15	2.111	140,73	1,375	1,374	1,389	1,429	0,040	2,88%
Niederösterreich	Korneuburg	23	4.499	195,61	1,370	1,369	1,389	1,429	0,040	2,88%
Niederösterreich	Krems (Stadt und Land)	23	3.279	142,57	1,373	1,371	1,389	1,429	0,040	2,88%
Niederösterreich	Lilienfeld	8	1.365	170,62	1,389	1,389	1,389	1,429	0,040	2,88%
Niederösterreich	Melk	28	2.684	95,86	1,393	1,392	1,389	1,429	0,040	2,88%
Niederösterreich	Mistelbach	22	1.697	77,14	1,388	1,389	1,389	1,429	0,040	2,88%
Niederösterreich	Mödling	17	4.517	265,71	1,366	1,364	1,389	1,429	0,040	2,88%
Niederösterreich	Neunkirchen	16	602	37,62	1,396	1,396	1,389	1,429	0,040	2,88%
Niederösterreich	Sankt Pölten (Land)	27	4.070	150,74	1,388	1,389	1,389	1,429	0,040	2,88%
Niederösterreich	Sankt Pölten (Stadt)	13	4.223	324,85	1,378	1,379	1,389	1,429	0,040	2,88%
Niederösterreich	Scheibbs	15	449	29,93	1,406	1,409	1,389	1,429	0,040	2,88%

Spritpreisdatenbank – Report

Berichtszeitraum 1. Juli 2014 - 30. September 2014



5.2. Entwicklung der Kennzahlen nach Bezirken für "Super"

SUPER	Bezirk	Anzahl der Tankstellen	Anzahl der Änderungen (Häufigkeit)	durchschn. Häufigkeit	Preise in €/Lit.				Preisband	
					Mittelwert	Median	1. Quartil	3. Quartil	€/Liter	in %
Niederösterreich	Tulln	24	3.227	134,46	1,383	1,383	1,389	1,429	0,040	2,88%
Niederösterreich	Waidhofen an der Thaya	6	218	36,33	1,380	1,379	1,389	1,429	0,040	2,88%
Niederösterreich	Wien - Umgebung	21	4.349	207,10	1,367	1,366	1,389	1,429	0,040	2,88%
Niederösterreich	Wiener Neustadt(Land)	9	1.916	212,89	1,369	1,369	1,389	1,429	0,040	2,88%
Niederösterreich	Wiener Neustadt(Stadt)	13	3.591	276,23	1,371	1,369	1,389	1,429	0,040	2,88%
Niederösterreich	Zwettl	24	3.205	133,54	1,371	1,369	1,389	1,429	0,040	2,88%
Oberösterreich	Braunau am Inn	31	3.469	111,90	1,371	1,373	1,409	1,439	0,030	2,13%
Oberösterreich	Eferding	9	260	28,89	1,373	1,369	1,409	1,439	0,030	2,13%
Oberösterreich	Freistadt	32	3.415	106,72	1,380	1,379	1,409	1,439	0,030	2,13%
Oberösterreich	Gmunden	27	5.715	211,67	1,386	1,388	1,409	1,439	0,030	2,13%
Oberösterreich	Grieskirchen	30	1.498	49,93	1,378	1,379	1,409	1,439	0,030	2,13%
Oberösterreich	Kirchdorf an der Krems	27	4.161	154,11	1,372	1,369	1,409	1,439	0,030	2,13%
Oberösterreich	Linz - Land	30	6.432	214,40	1,372	1,369	1,409	1,439	0,030	2,13%
Oberösterreich	Linz(Stadt)	32	10.899	340,59	1,371	1,369	1,409	1,439	0,030	2,13%
Oberösterreich	Perg	17	2.171	127,71	1,368	1,369	1,409	1,439	0,030	2,13%
Oberösterreich	Ried im Innkreis	16	4.504	281,50	1,365	1,367	1,409	1,439	0,030	2,13%
Oberösterreich	Rohrbach	21	440	20,95	1,424	1,429	1,409	1,439	0,030	2,13%
Oberösterreich	Schärding	30	2.799	93,30	1,365	1,364	1,409	1,439	0,030	2,13%
Oberösterreich	Steyr (Stadt und Land)	25	4.634	185,36	1,375	1,374	1,409	1,439	0,030	2,13%
Oberösterreich	Urfahr-Umgebung	20	2.559	127,95	1,380	1,378	1,409	1,439	0,030	2,13%
Oberösterreich	Vöcklabruck	41	6.400	156,10	1,380	1,379	1,409	1,439	0,030	2,13%
Oberösterreich	Wels (Stadt und Land)	29	6.555	226,03	1,365	1,364	1,409	1,439	0,030	2,13%
Salzburg	Hallein	9	1.488	165,33	1,393	1,389	1,414	1,449	0,035	2,48%
Salzburg	Salzburg - Umgebung	26	4.527	174,12	1,391	1,386	1,414	1,449	0,035	2,48%
Salzburg	Salzburg(Stadt)	27	6.433	238,26	1,386	1,382	1,414	1,449	0,035	2,48%
Salzburg	Sankt Johann im Pongau	22	4.618	209,91	1,372	1,369	1,414	1,449	0,035	2,48%
Salzburg	Tamsweg	8	940	117,50	1,435	1,439	1,414	1,449	0,035	2,48%
Salzburg	Zell am See	26	3.984	153,23	1,387	1,384	1,414	1,449	0,035	2,48%
Steiermark	Bruck an der Mur	16	3.028	189,25	1,369	1,369	1,393	1,439	0,046	3,30%
Steiermark	Deutschlandsberg	23	1.933	84,04	1,392	1,389	1,393	1,439	0,046	3,30%
Steiermark	Feldbach	21	2.364	112,57	1,400	1,399	1,393	1,439	0,046	3,30%

Spritpreisdatenbank – Report

Berichtszeitraum 1. Juli 2014 - 30. September 2014



5.2. Entwicklung der Kennzahlen nach Bezirken für "Super"

SUPER	Bezirk	Anzahl der Tankstellen	Anzahl der Änderungen (Häufigkeit)	durchschn. Häufigkeit	Preise in €/Lit.				Preisband	
					Mittelwert	Median	1. Quartil	3. Quartil	€/Liter	in %
Steiermark	Fürstenfeld	14	503	35,93	1,399	1,399	1,393	1,439	0,046	3,30%
Steiermark	Graz - Umgebung	28	4.696	167,71	1,371	1,373	1,393	1,439	0,046	3,30%
Steiermark	Graz(Stadt)	52	10.576	203,38	1,379	1,379	1,393	1,439	0,046	3,30%
Steiermark	Hartberg	39	3.662	93,90	1,384	1,389	1,393	1,439	0,046	3,30%
Steiermark	Leibnitz	24	3.561	148,38	1,378	1,374	1,393	1,439	0,046	3,30%
Steiermark	Leoben	14	2.716	194,00	1,377	1,379	1,393	1,439	0,046	3,30%
Steiermark	Liezen	23	2.882	125,30	1,389	1,389	1,393	1,439	0,046	3,30%
Steiermark	Murau	13	2.272	174,77	1,398	1,399	1,393	1,439	0,046	3,30%
Steiermark	Murtal	21	4.244	202,10	1,373	1,369	1,393	1,439	0,046	3,30%
Steiermark	Mürzzuschlag	8	1.385	173,12	1,397	1,397	1,393	1,439	0,046	3,30%
Steiermark	Radkersburg	11	221	20,09	1,408	1,400	1,393	1,439	0,046	3,30%
Steiermark	Voitsberg	13	1.616	124,31	1,365	1,367	1,393	1,439	0,046	3,30%
Steiermark	Weiz	25	2.640	105,60	1,381	1,379	1,393	1,439	0,046	3,30%
Tirol	Imst	17	2.448	144,00	1,419	1,419	1,399	1,444	0,045	3,22%
Tirol	Innsbruck-Land	45	5.841	129,80	1,417	1,417	1,399	1,444	0,045	3,22%
Tirol	Innsbruck-Stadt	21	5.202	247,71	1,413	1,409	1,399	1,444	0,045	3,22%
Tirol	Kitzbühel	26	4.196	161,38	1,413	1,414	1,399	1,444	0,045	3,22%
Tirol	Kufstein	29	6.538	225,45	1,393	1,394	1,399	1,444	0,045	3,22%
Tirol	Landeck	13	2.332	179,38	1,409	1,402	1,399	1,444	0,045	3,22%
Tirol	Lienz	18	5.152	286,22	1,413	1,409	1,399	1,444	0,045	3,22%
Tirol	Reutte	15	1.395	93,00	1,405	1,402	1,399	1,444	0,045	3,22%
Tirol	Schwaz	21	3.009	143,29	1,410	1,406	1,399	1,444	0,045	3,22%
Vorarlberg	Bludenz	10	1.689	168,90	1,421	1,421	1,397	1,447	0,050	3,58%
Vorarlberg	Bregenz	33	7.301	221,24	1,391	1,389	1,397	1,447	0,050	3,58%
Vorarlberg	Dornbirn	7	1.711	244,43	1,385	1,384	1,397	1,447	0,050	3,58%
Vorarlberg	Feldkirch	17	3.649	214,65	1,393	1,389	1,397	1,447	0,050	3,58%
Wien	Wien 1., 2., 3. und 4.	16	1.830	114,38	1,391	1,389	1,379	1,439	0,060	4,35%
Wien	Wien 10., Favoriten	11	2.559	232,64	1,388	1,389	1,379	1,439	0,060	4,35%
Wien	Wien 11., Simmering	17	3.521	207,12	1,374	1,374	1,379	1,439	0,060	4,35%
Wien	Wien 12., Meidling	13	2.818	216,77	1,395	1,394	1,379	1,439	0,060	4,35%
Wien	Wien 13. und 14.	10	2.138	213,80	1,392	1,389	1,379	1,439	0,060	4,35%

5.2. Entwicklung der Kennzahlen nach Bezirken für "Super"

SUPER	Bezirk	Anzahl der Tankstellen	Anzahl der Änderungen (Häufigkeit)	durchschn. Häufigkeit	Preise in €/Lit.				Preisband	
					Mittelwert	Median	1. Quartil	3. Quartil	€/Liter	in %
Wien	Wien 15., 16., 17., 18. und 19.	24	1.631	67,96	1,405	1,409	1,379	1,439	0,060	4,35%
Wien	Wien 20. und 21.	24	5.183	215,96	1,384	1,384	1,379	1,439	0,060	4,35%
Wien	Wien 22., Donaustadt	15	2.867	191,13	1,389	1,389	1,379	1,439	0,060	4,35%
Wien	Wien 23., Liesing	10	3.052	305,20	1,370	1,368	1,379	1,439	0,060	4,35%
Wien	Wien 5., 6., 7., 8. und 9.	11	703	63,91	1,385	1,379	1,379	1,439	0,060	4,35%
Gesamt		1.975	311.654	157,80	1,388	1,387	1,395	1,437	0,042	3,01%

Spritpreisdatenbank – Report

Berichtszeitraum 1. Juli 2014 - 30. September 2014



6. Häufigkeit der Preisänderungen durch Tankstellenbetreiber je Meldekanal nach Monaten

DIESEL	CSV	SMS	Web	Summe
JULI	91.677	3.760	29.111	124.548
AUGUST	74.453	3.093	25.190	102.736
SEPTEMBER	76.078	2.931	25.442	104.451
Gesamt	242.208	9.784	79.743	331.735

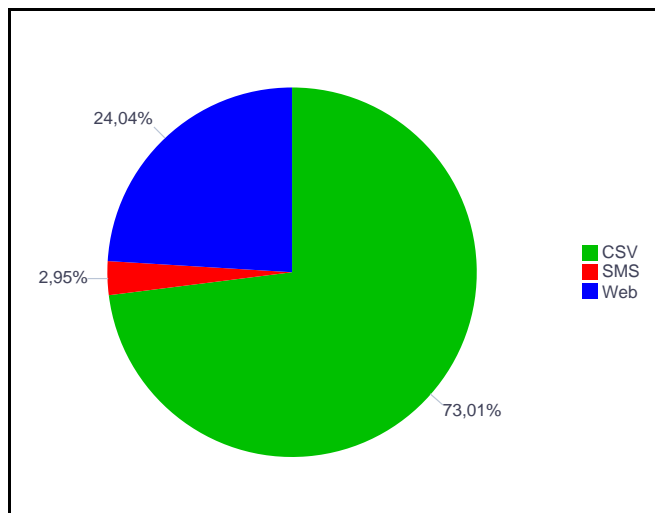

SUPER	CSV	SMS	Web	Summe
JULI	85.913	3.578	26.627	116.118
AUGUST	71.388	2.969	23.677	98.034
SEPTEMBER	71.972	2.741	22.789	97.502
Gesamt	229.273	9.288	73.093	311.654

