



**E-CONTROL**

# **BERICHT**

**1. Juli 2015 – 30. September 2015**

**Preistransparenzdatenbank der E – Control  
Spritpreisrechner**

**Quartalsbericht Q3/2015**

**Gem. § 3 Preistransparenzverordnung Treibstoffpreise 2011**

# INHALT

1. Zusammenfassung der Auswertungen.....	2
2. Einleitung .....	6
3. Gesetzliche Grundlage .....	6
4. Zeitraum der Auswertung .....	7
5. Entwicklung der Besuchszahl.....	7
6. Datenauswertungen.....	9
6.1. Kennzahlen .....	9
6.2. Aufgliederung .....	10
6.3. Ergebnisse .....	10
6.4. Erläuterungen und Anmerkungen zu den Ergebnissen.....	11
ANLAGE zum Bericht Spritpreisrechner .....	12

## 1. Zusammenfassung der Auswertungen

Zwischen 1. September 2011 und 30. September 2015 gab es insgesamt 22,4 Mio. Besuche auf der Seite [www.spritpreisrechner.at](http://www.spritpreisrechner.at). Dies inkludiert seit 27. Oktober 2011 auch die mobile Version unter [mobile.spritpreisrechner.at](http://mobile.spritpreisrechner.at), über welche aktuell rund 28% der Besuche erfolgen. Im dritten Quartal 2015 waren es mit insgesamt 1,3 Mio. Besuchen rund 10% mehr, als im 2. Quartal des Jahres und rund 2% mehr, als im 3. Quartal des Vorjahres (Tabelle 1).

Zeitraum	Besuche	Veränderungen	Summe
Q3 / 2011	1.324.849		
<b>Jahr 2011</b>			<b>2.038.363</b>
Q1 / 2012	1.390.627	5%	
Q2 / 2012	1.617.726	16%	
Q3 / 2012	1.656.900	2%	
Q4 / 2012	1.437.767	-13%	
<b>Jahr 2012</b>			<b>6.103.020</b>
Q1 / 2013	1.541.459	7%	
Q2 / 2013	1.399.312	-9%	
Q3 / 2013	1.085.312	-22%	
Q4 / 2013	1.308.931	21%	
<b>Jahr 2013</b>			<b>5.335.014</b>
Q1 / 2014	1.134.690	-13%	
Q2 / 2014	1.206.763	6%	
Q3 / 2014	1.233.060	2%	
Q4 / 2014	1.444.581	17%	
<b>Jahr 2014</b>			<b>5.019.094</b>
Q1 / 2015	1.490.659	3%	
Q2 / 2015	1.141.037	-23%	
Q3 / 2015	1.260.576	10%	
<b>Gesamt</b>			<b>22.387.763</b>

**Tabelle 1 Spritpreisrechner – Besuchsanzahl pro Quartal**

Die tägliche Besuchsanzahl<sup>1</sup> liegt im 3. Quartal typischerweise an den Werktagen zwischen 12.000 und 18.000 und an Wochenenden zwischen 10.000 und 13.000. Eine typische Woche ist dadurch gekennzeichnet, dass an Montagen die meisten und an Wochenenden, sowie an den Feiertagen die wenigsten Besuche registriert werden.

Der Verlauf der Besuchszahlen im 3. Quartal zeigte bis Ende August einen stetig ansteigenden Trend. Nach den Sommerferien gingen die Besuchszahlen erwartungsgemäß wieder zurück und blieben im weiteren Verlauf des Septembers etwa auf gleichem Niveau.

<sup>1</sup> Unter einem Besuch ist das Aufrufen und Schließen der Webseite durch einen Benutzer zu verstehen d.h. ein Besuch kann eine oder mehrere Abfragen beinhalten.

2.004 Tankstellen meldeten Diesel- und 1.713 Tankstellen meldeten Superpreise an die Preistransparenzdatenbank. Dies entspricht, im Vergleich zum Vorquartal einem Rückgang von 2% sowohl an Diesel-, wie auch an Supertankstellen.

Bei der Aufteilung der Preisänderungsmeldungen nach Meldekanal hat es im Vergleich zum Vorquartal leichte Veränderungen gegeben. Auf automatisierte Datenkommunikation entfallen ca. 72% der Preismeldungen, auf das Web-Formular knapp 25% und auf SMS Meldungen unverändert ca. 3%.

Regional erfolgten die meisten Preisänderungen pro Tankstelle und Tag bei Diesel in Salzburg (2,27), die wenigsten im Burgenland (0,53) sowie bei Super die meisten ebenfalls in Salzburg (2,55) und die wenigsten abermals im Burgenland (0,64). Insgesamt ergibt sich eine Steigerung der Preismeldungen um österreichweit durchschnittlich 8,2% im Vergleich zum Vorquartal.

Hinsichtlich der Preisentwicklung wird auf den Treibstoffpreismonitor (<http://www.bmfwf.gv.at/EnergieUndBergbau/Energiepreise/Seiten/Treibstoffpreismonitor.aspx>) verwiesen, dem die mengengewichteten Durchschnittswerte zugrunde liegen. Demgegenüber werden beim Spritpreisrechner naturgemäß keine abgesetzten Mengen berücksichtigt, weshalb hilfsweise die Medianwerte herangezogen werden.

Bei Betrachtung der Medianwerte ist im Wochenablauf ein Preisverlaufsmuster zu erkennen. Während typischerweise die Preise am Montag- oder Freitagmittag, je nachdem wie der generelle Preistrend ist, die Wochenspitzen darstellen, sind am Sonntag, respektive am Montagvormittag vor 12 Uhr, die Preise am günstigsten.

Ebenfalls bei Betrachtung der Medianwerte sind bei Diesel im 3. Quartal 2015 die teuersten Bezirke Österreichs Tamsweg (1,149 €/Lit) und Imst (1,139 €/Lit.). Die günstigsten Bezirke sind Ried im Innkreis (1,049 €/Lit.) und Voitsberg (1,065 €/Lit.). Bei Super waren nach den Medianwerten die teuersten Bezirke ebenfalls Tamsweg und Landeck (beide 1,284 €/Lit.) sowie Imst (1,279 €/Lit.), die günstigsten Voitsberg (1,183 €/Lit.) und (1,184 €/Lit.).

Im Verlauf des Quartals zeigten die Preise, sowohl für Diesel, als auch für Super, einen kontinuierlich sinkenden Trend, der bei Diesel Ende August etwas früher stagnierte, wodurch sich die Preise von Super und Diesel wieder ein wenig annäherten. Der Abstand zwischen den Kraftstoffen blieb jedoch über das ganze Quartal hinweg vergleichsweise hoch (Abbildung 1).

Im Vergleich zum 2. Quartal 2015 ist der Median<sup>2</sup> für Diesel um 6,98% gesunken, der für Super um 4,87% gestiegen. Das Preisband (Differenz zwischen dem 3. und 1. Quartil) hat sich gegenüber der letzten Auswertungsperiode bei Diesel um 5,7% verringert und bei Super um 6,6% erhöht.

### Entwicklung Median für „Diesel“ und „Super“ in Österreich



Abbildung 1

<sup>2</sup> Im Median für Treibstoffpreisentwicklung werden nur die Preisänderungen derjenigen Tankstellen angeführt, die in diesen Zeiträumen jeweils tatsächlich Preisänderungen gemeldet haben. Das ist nicht der Median aller zu dem Zeitpunkt aktiven Preise.

## Entwicklung der Häufigkeit der Preisänderungen für "Diesel" und "Super" Preise

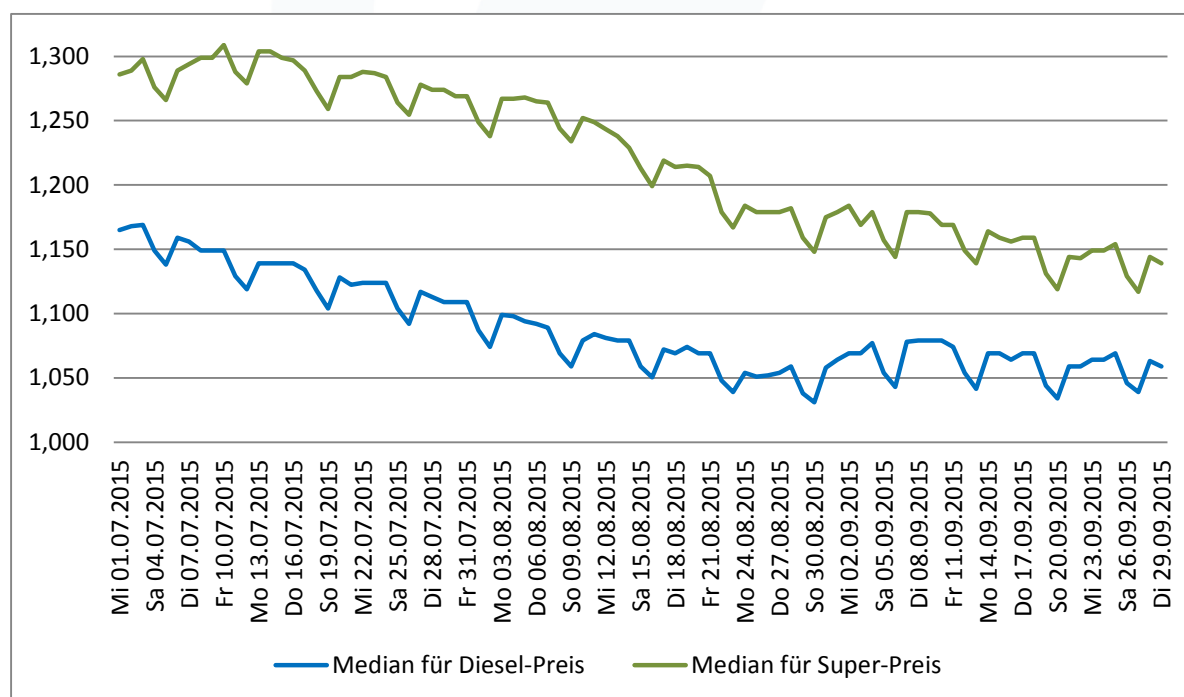

Abbildung 2

## 2. Einleitung

Aufgrund des Preistransparenzgesetzes sowie der am 1.8.2011 in Kraft getretenen Preistransparenzverordnung Treibstoffpreise 2011 hat die Energie-Control Austria gemäß den Weisungen des Bundesministers für Wissenschaft, Forschung und Wirtschaft eine Preistransparenzdatenbank zu betreiben und im Internet zu veröffentlichen.

Die aktuellen Preise wurden der Öffentlichkeit über einen Spritpreisrechner im Internet zugänglich gemacht. Der Spritpreisrechner ermöglicht den Tankstellenbetreibern über unterschiedliche Mechanismen die vorgeschriebene Preisänderungsmeldung zu machen sowie den Konsumenten eine Information über die günstigsten Spritpreise in der Umgebung einer definierten Adresse zu finden.

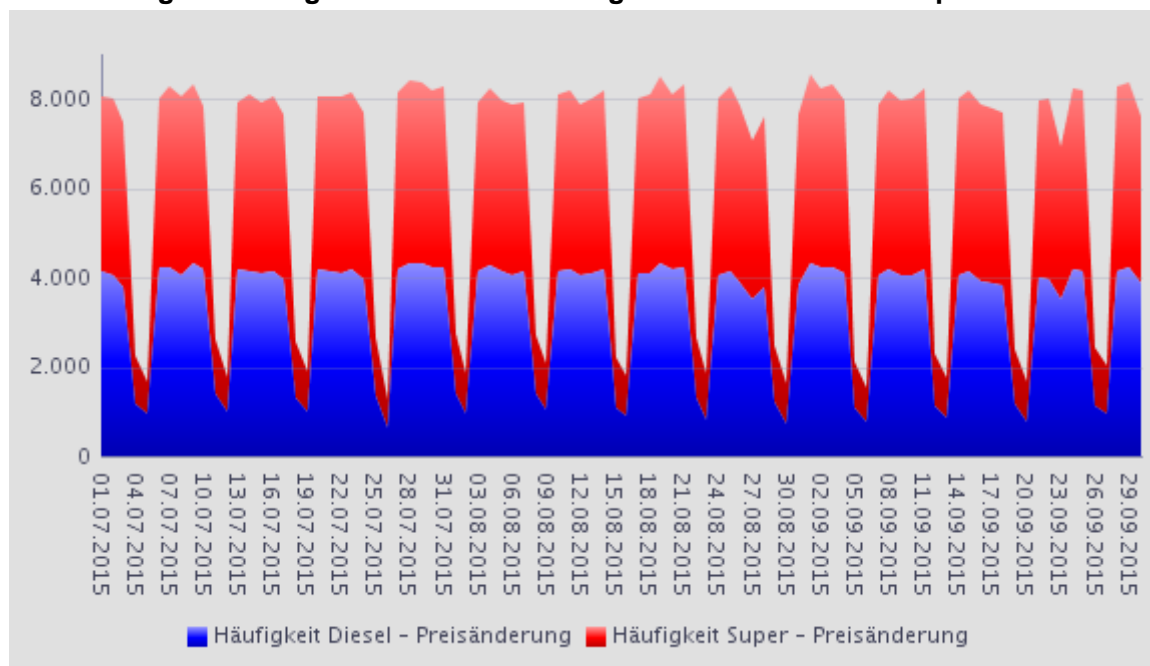
Die Registrierung von Tankstellen im Spritpreisrechner – Administrationsbereich startete am 18. Juli 2011. Das Frontend unter [www.spritpreisrecher.at](http://www.spritpreisrecher.at) wurde am 16.08.2011 online geschaltet. Die Energie-Control Austria ist verpflichtet, die gemeldeten Daten in einem zusammenfassenden Bericht quartalsweise gemäß § 3 Preistransparenzverordnung Treibstoffpreise 2011 für das Bundesministerium aufzubereiten.

## 3. Gesetzliche Grundlage

Auf Grund des § 1a des Preistransparenzgesetzes, BGBl. Nr. 761/1992, zuletzt geändert durch das Bundesgesetz BGBl. I Nr. 54/2011, wurde folgendes mit der Preistransparenzverordnung Treibstoffpreise 2011 vom 1.8.2011 verordnet:

§ 1. (1) Betreiber von Tankstellen, die auch Verbrauchern (§ 1 KSchG) Treibstoffe gewerbsmäßig anbieten, haben jeweils die an ihrem Tankstellenareal ausgezeichneten Preise für Dieselmotorkraftstoff und Superbenzin 95 Oktan spätestens innerhalb einer halben Stunde nach der jeweiligen Preisänderung an die Preistransparenzdatenbank der E-Control in elektronischer Form zu melden. Wird um 12.00 Uhr ein neuer Treibstoffpreis festgesetzt, so ist dieser unverzüglich zu melden. Die Preismeldungen haben über eine von der E-Control zur Verfügung gestellte elektronische Plattform oder über ein automatisiertes Short Message Service - SMS - zu erfolgen. Die E-Control hat den Tankstellenbetreibern die durchgeführte Meldung zu bestätigen. Die Tankstellenbetreiber haben der E-Control zur Veröffentlichung an die Datenbank auch die Öffnungszeiten der jeweiligen Tankstelle, die Art der Betriebsform, die möglichen Zahlungsarten und Zugangsmodalitäten zu melden.

§ 3. Die E-Control ist verpflichtet, die übermittelten Daten für die Dauer von mindestens einem Jahr aufzubewahren. Sie hat quartalsweise die gemeldeten Daten in einem zusammenfassenden Bericht an den Bundesminister für Wissenschaft, Forschung und Wirtschaft aufzubereiten, wobei insbesondere Preisentwicklungen und Häufigkeit der Preisänderungen sowie der Abfragen darzustellen sind. Dieser Bericht der E-Control ist auch dem Verein für Konsumenteninformation und der Bundesarbeitskammer unter Übermittlung der elektronischen Datengrundlagen zur Verfügung zu stellen.

## 4. Zeitraum der Auswertung

Der folgende Bericht berücksichtigt die Preismeldungen zwischen 1. Juli und 30. September 2015.

## 5. Entwicklung der Besuchszahl

Die Besuche erfolgen über:

- Desktop - Anzahl der Besuche auf der Homepage-Seite über einen Computer-Browser
- Mobil - Anzahl der Besuche auf der Spritpreisrechner-Web-App über einen Browser eines Smartphones oder eines Handys

Zusätzlich werden die Preisinformationen aus der Preistransparenzdatenbank über die Internetangebote der Automobilklubs ÖAMTC und ARBÖ von Verbrauchern abgerufen. Als Besuch (Page View) zählt das Aufrufen und Schließen der Webseite, d.h. ein Besuch kann eine oder mehrere Abfragen beinhalten.

### Spritpreisrechner Website-Statistik

#### Zusammenfassung

<b>Besuche gesamt</b>	<b>1.260.576</b>
davon Desktop	910.294
bzw. MobilApp	350.282

#### Hinzu kommen Besuche auf den Angeboten der Automobilklubs

<b>Gesamt</b>	<b>1.467.035</b>
ÖAMTC Website	1.436.721
ARBÖ	30.314



Abbildung 3: Entwicklung der Besuche



## Besuche nach Bundesländern

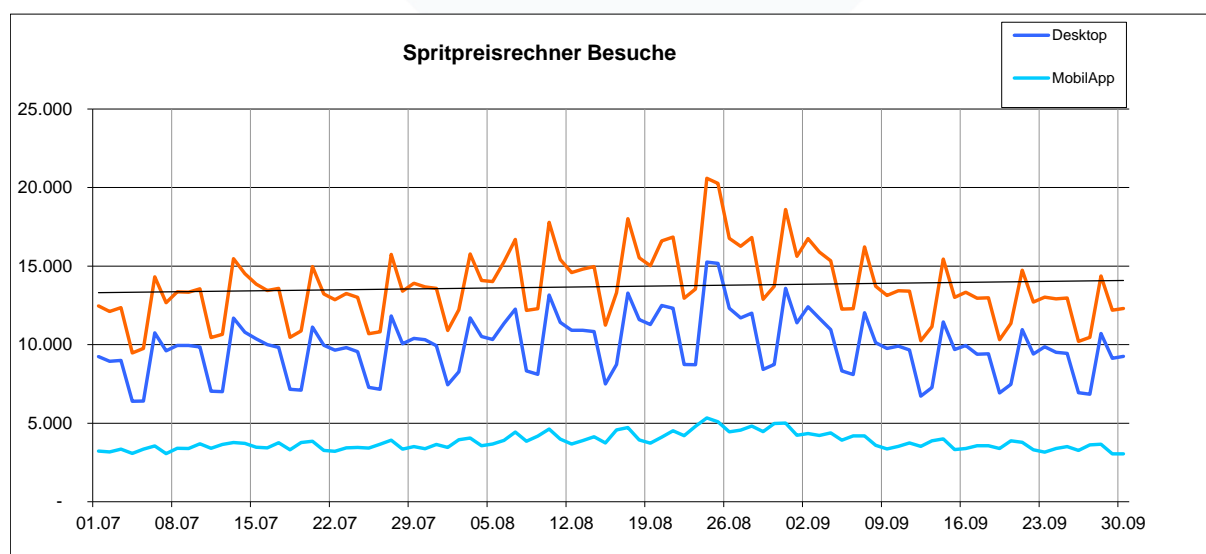

Abbildung 4: Verteilung der Besuche nach Bundesländern

## 6. Datenauswertungen

Die Auswertungen wurden getrennt nach Super und Diesel durchgeführt. Sie enthalten die Kennzahlen betreffend Tankstellenanzahl, Häufigkeit der Preisänderungen und Preise.

Diese Kennzahlen werden nach Bundesländern, Bezirken und Meldekanal gegliedert und tabellarisch gegebenfalls auch grafisch dargestellt. Eine Zusammenfassung erfolgt pro Auswertungsperiode, zudem wird je nach Möglichkeit auch der zeitliche Verlauf (tägliche und monatliche Entwicklung) gezeigt.

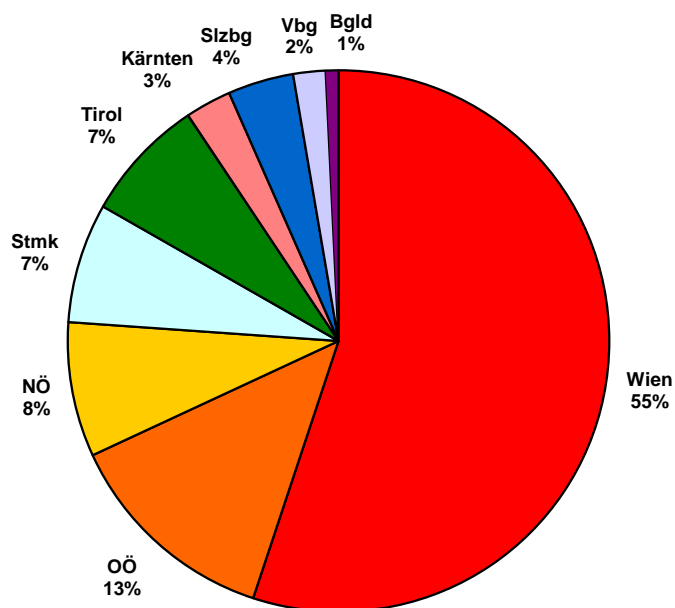
### 6.1. Kennzahlen

#### Anzahl der Tankstellen

Diese Kennzahl zeigt die Anzahl sämtlicher Tankstellen, welche in der Auswertungsperiode mindestens einmal eine Preisänderung gemeldet haben, d.h. sie enthält auch die Tankstellen, welche in dieser Periode geöffnet, geschlossen oder neu übernommen wurden. Die Anzahl der Tankstellen ist in den zusammengefassten Auswertungen für die betreffende Periode gesamt, nach Bundesländern und nach Bezirken sowie in den detaillierten Auswertungen (tägliche Entwicklung in gesamt Österreich) dargestellt.

#### Anzahl der Preisänderungen (Häufigkeit)

Diese Kennzahl zeigt die Anzahl sämtlicher gemeldeter Preisänderungen und wird wie folgt dargestellt:

- als absoluter Wert in den zusammengefassten Auswertungen für die betreffende Periode gesamt, nach Bundesländern, Bezirken und Meldekanal,
- als absoluter Wert in den detaillierten Auswertungen für tägliche und monatliche Entwicklung,
- Durchschnittshäufigkeit je Tankstelle in einem Bezirk, Bundesland oder gesamt (entspricht der Anzahl der Preisänderungen geteilt durch die Anzahl der Tankstellen für die Auswertungsperiode).

#### Preisauswertungen

Diese Auswertungen enthalten die folgenden Kennzahlen:

- Mittelwert - ist die Summe der ermittelten Preise geteilt durch die Anzahl der erfassten Preise (Preisänderungen) - d.h. kein gewichteter Mittelwert
- Median - teilt die der Größe nach sortierten Preise exakt in der Mitte.
- 1. und 3. Quartil: Quartile teilen die Preise in vier gleich große Teile ein.

Das erste Quartil teilt eine der Größe nach geordnete Liste so in zwei Teile, dass 25 % der Werte unterhalb dieses Quartils liegen und der Rest darüber. Das dritte Quartil teilt eine der Größe nach geordnete Liste so in zwei Teile, dass 75 % der Werte unterhalb dieses Quartils liegen und der Rest darüber. Das 4. Quartil ist der Maximalwert und das 2. Quartil ist der Median.

- Preisband = (3.Quartil – 1.Quartil) Absolut in EUR / Liter (€/Lit.)
- Preisband in % = Preisband/ 1.Quartil

## 6.2. Aufgliederung

Die Aufgliederung der Kennzahlen erfolgt gegebenenfalls nach:

- Bundesländern (9),
- Bezirken (121): um die Datenschutzregelung nicht zu verletzen, wurde eine gezielte Zusammenfassung von Bezirken vorgenommen, für diejenigen Bezirke, welche weniger als 10 Tankstellen haben.
- Meldekanal - Tankstellen haben die folgenden Möglichkeiten der Preismeldung:
  - **per SMS (sms)**: die Treibstoffart und der neue Preis werden an die SMS-Nummer gesendet. Daraufhin erhält der Sender eine Bestätigungs-SMS zur Kontrolle und der Vorgang ist abgeschlossen.
  - **per Internet (web)**: der Tankstellenbetreiber loggt sich mit seinem Benutzernamen und Passwort ein und gibt die neuen Preise ein.
  - **per Fileservice (csv<sup>3</sup>)**: größere Handelsketten und Konzerne, bei denen die Preisgestaltung zentral gesteuert wird, melden ihre Preise für alle betroffenen Tankstellen gleichzeitig.

## 6.3. Ergebnisse

In der Anlage befinden sich die folgenden Ergebnisse der Auswertungen:

- 1.1. Zusammenfassung der Kennzahlen für den Berichtszeitraum nach Bundesländern
- 1.2. Tankstellenanzahl und Median für "Diesel" und "Super" nach Bundesländern
- 1.3. Häufigkeit und durchschnittliche Häufigkeit (je Tankstelle) der Preisänderungen für "Diesel" und "Super" nach Bundesländern
- 1.4. Entwicklung der Kennzahlen in Österreich für "Diesel"
- 1.5. Entwicklung der Kennzahlen in Österreich für "Super"
- 1.6. Entwicklung der Spritpreise in Österreich
- 1.7. Entwicklung der Häufigkeit der Preisänderungen in Österreich
  
- 2.1. Entwicklung der Häufigkeit der Preisänderungen nach Bundesländern und aller Bundesländer zusammen für "Diesel"
- 2.2. Entwicklung der Häufigkeit der Preisänderungen für "Diesel" Preise (grafisch)
- 2.3. Entwicklung der Häufigkeit der Preisänderungen für "Diesel" Preise nach Bundesländern (grafisch)
- 2.4. Entwicklung der Häufigkeit der Preisänderungen nach Bundesländern und aller Bundesländer zusammen für "Super"
- 2.5. Entwicklung der Häufigkeit der Preisänderungen für "Super" Preise (grafisch)
- 2.6. Entwicklung der Häufigkeit der Preisänderungen für "Super" Preise nach Bundesländern (grafisch)
  
- 3.1. Entwicklung der Mittelwerte der Dieselpreise nach Bundesländern und aller Bundesländer zusammen
- 3.2. Entwicklung der Mittelwerte der Dieselpreise nach Bundesländern und Gesamt (grafisch)
- 3.3. Entwicklung der Mittelwerte der "Super" Preise nach Bundesländern und aller Bundesländer zusammen
- 3.4. Entwicklung der Mittelwerte der "Super" Preise nach Bundesländern und Gesamt (grafisch)

<sup>3</sup> CSV – comma separated values – ist ein Dateiformat.

- 4.1. Entwicklung des Median der "Diesel" Preise nach Bundesländern und aller Bundesländer zusammen
- 4.2. Entwicklung des Median der Dieselpreise nach Bundesländern und gesamt (grafisch)
- 4.3. Entwicklung des Median der "Super" Preise nach Bundesländern und aller Bundesländer zusammen
- 4.4. Entwicklung des Median der Superpreise nach Bundesländern und gesamt (grafisch)
  
- 5.1. Entwicklung der Kennzahlen nach Bezirken für "Diesel"
- 5.2. Entwicklung der Kennzahlen nach Bezirken für "Super"
  
6. Häufigkeit der Preisänderungen durch Tankstellenbetreiber je Meldekanal nach Monaten

## **6.4. Erläuterungen und Anmerkungen zu den Ergebnissen**

### **Median versus Mittelwert**

Die Auswertungen enthalten das ungewichtete arithmetische Mittel (Mittelwert) aller Preise und den Median. Für die Analysen ist der Median besser geeignet als der Mittelwert, da er denjenigen Preis darstellt, welcher genau in der Mitte einer, der Größe nach geordneten Preisreihe steht. Der Mittelwert ist ungewichtet und berücksichtigt daher keine abgesetzte Menge zu den jeweiligen Preisen. Daher stellt er keinesfalls einen gewichteten Durchschnittspreis der betreffenden Auswertungsperiode in einem Bezirk, Bundesland oder insgesamt dar.

### **Mittelwertpreise des Spritpreisrechners versus Treibstoffmonitoring**

Die Mittelwertpreise in diesen Auswertungen unterscheiden sich von denjenigen des wöchentlichen Treibstoffmonitors auf der BMWFW Homepage, welche einen gewichteten Durchschnitt darstellen. Diese fallen etwas niedriger aus, was auch zu erwarten ist, da der Absatz an den günstigeren Tankstellen tendenziell höher ist.

**ANLAGE**  
**zum Bericht Spritpreisrechner**  
**01.07.2015 – 30.09.2015**



# Spritpreisdatenbank – Report

Berichtszeitraum 1. Juli 2015 - 30. September 2015



E-CONTROL

## 1.1. Zusammenfassung der Kennzahlen für den Berichtszeitraum nach Bundesländern

DIESEL	Anzahl der Tankstellen	Anzahl der Änderungen (Häufigkeit)	durchschn. Häufigkeit	Preise in €/Lit.				Preisband	
				Mittelwert	Median	1. Quartil	3. Quartil	€/Liter	in %
Burgenland	120	5.814	48,45	1,103	1,099	1,069	1,134	0,065	6,08%
Kärnten	136	23.417	172,18	1,100	1,094	1,064	1,134	0,070	6,58%
Niederösterreich	522	69.508	133,16	1,095	1,089	1,061	1,124	0,063	5,94%
Oberösterreich	420	66.930	159,36	1,080	1,074	1,044	1,109	0,065	6,23%
Salzburg	94	19.434	206,74	1,103	1,099	1,064	1,139	0,075	7,05%
Steiermark	339	46.378	136,81	1,086	1,079	1,049	1,117	0,068	6,48%
Tirol	181	32.262	178,24	1,121	1,114	1,089	1,149	0,060	5,51%
Vorarlberg	68	11.306	166,26	1,121	1,114	1,093	1,145	0,052	4,76%
Wien	124	23.296	187,87	1,102	1,099	1,069	1,132	0,063	5,89%
<b>Gesamt:</b>	<b>2.004</b>	<b>298.345</b>	<b>148,87</b>	<b>1,101</b>	<b>1,096</b>	<b>1,067</b>	<b>1,131</b>	<b>0,065</b>	<b>6,06%</b>

SUPER	Anzahl der Tankstellen	Anzahl der Änderungen (Häufigkeit)	durchschn. Häufigkeit	Preise in €/Lit.				Preisband	
				Mittelwert	Median	1. Quartil	3. Quartil	€/Liter	in %
Burgenland	89	5.190	58,31	1,241	1,244	1,189	1,289	0,100	8,41%
Kärnten	122	23.033	188,80	1,231	1,234	1,174	1,284	0,110	9,37%
Niederösterreich	413	62.540	151,43	1,223	1,224	1,169	1,275	0,106	9,07%
Oberösterreich	380	67.802	178,43	1,211	1,212	1,149	1,268	0,119	10,36%
Salzburg	79	18.307	231,73	1,232	1,239	1,174	1,289	0,115	9,80%
Steiermark	278	42.870	154,21	1,219	1,224	1,166	1,269	0,103	8,83%
Tirol	170	32.180	189,29	1,251	1,253	1,199	1,299	0,100	8,34%
Vorarlberg	58	11.107	191,50	1,248	1,249	1,199	1,294	0,095	7,92%
Wien	124	23.033	185,75	1,235	1,238	1,179	1,289	0,110	9,33%
<b>Gesamt:</b>	<b>1.713</b>	<b>286.062</b>	<b>166,99</b>	<b>1,232</b>	<b>1,235</b>	<b>1,178</b>	<b>1,284</b>	<b>0,106</b>	<b>9,05%</b>

## 1.2. Tankstellenanzahl und Median für "Diesel" und "Super" nach Bundesländern

Zeitraum: Juli - September 2015

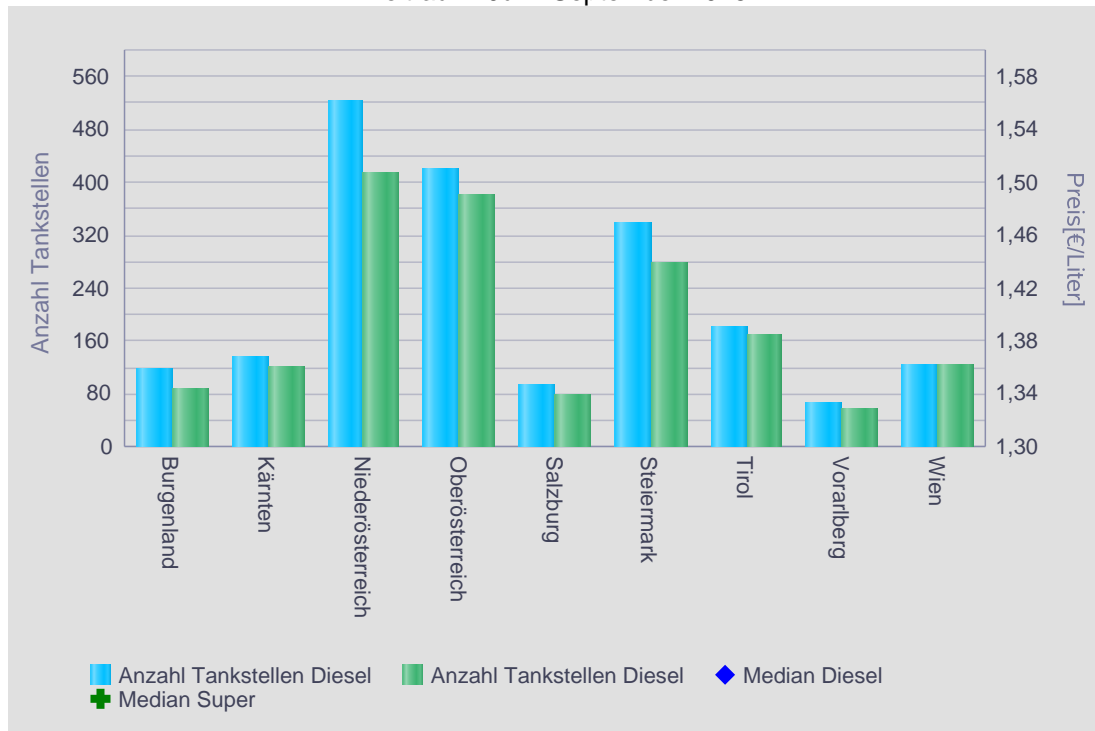

## 1.3. Häufigkeit und durchschnittliche Häufigkeit (je Tankstelle) der Preisänderungen für "Diesel" und "Super" nach Bundesländern

Zeitraum: Juli - September 2015

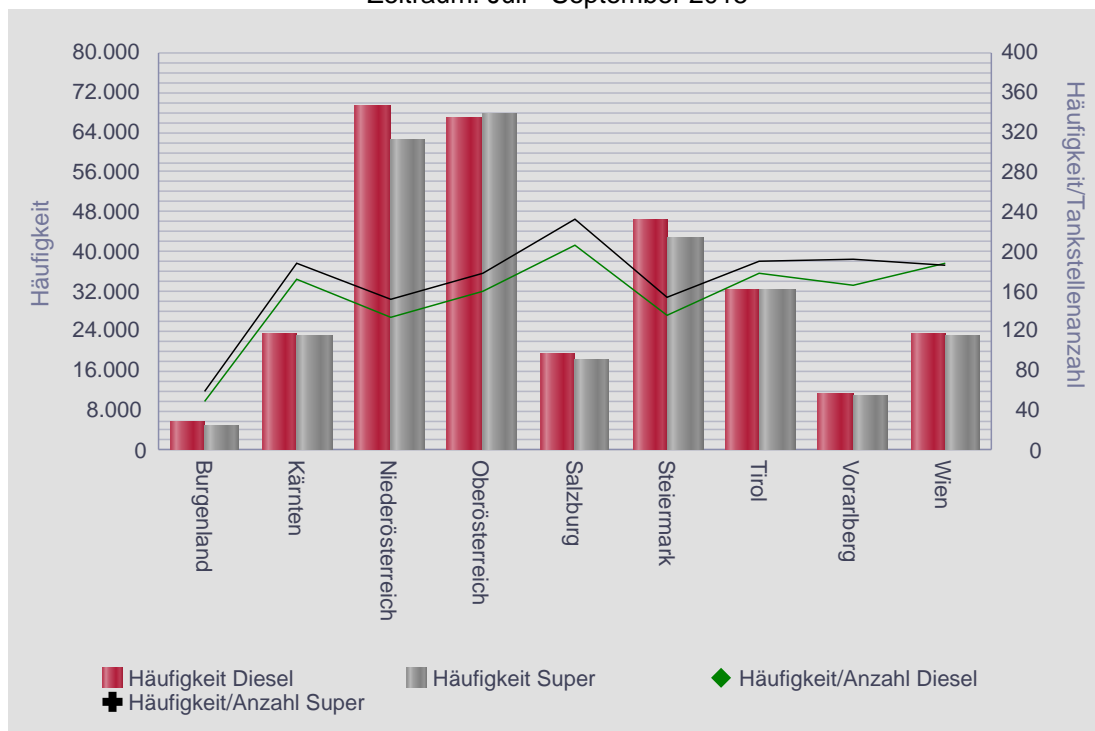

# Spritpreisdatenbank – Report

Berichtszeitraum 1. Juli 2015 - 30. September 2015



## 1.4. Entwicklung der Kennzahlen in Österreich für "Diesel"

DIESEL	Anzahl der Tankstellen	Anzahl der Änderungen (Häufigkeit)	Durchschn. Häufigkeit	Preise in €/Lit.				Preisband	
				Mittelwert	Median	1. Quartil	3. Quartil	€/Liter	in %
Mi 01.07.2015	1.123	4.128	3,68	1,168	1,165	1,144	1,189	0,045	3,93%
Do 02.07.2015	1.134	4.079	3,60	1,169	1,168	1,149	1,189	0,040	3,48%
Fr 03.07.2015	1.195	3.807	3,19	1,174	1,169	1,149	1,194	0,045	3,92%
Sa 04.07.2015	681	1.186	1,74	1,149	1,149	1,132	1,164	0,032	2,83%
So 05.07.2015	501	961	1,92	1,139	1,138	1,119	1,157	0,038	3,40%
Mo 06.07.2015	1.210	4.225	3,49	1,162	1,159	1,139	1,179	0,040	3,51%
Di 07.07.2015	1.221	4.235	3,47	1,159	1,156	1,139	1,178	0,039	3,42%
Mi 08.07.2015	1.204	4.078	3,39	1,153	1,149	1,133	1,169	0,036	3,18%
Do 09.07.2015	1.237	4.338	3,51	1,150	1,149	1,129	1,169	0,040	3,54%
Fr 10.07.2015	1.251	4.178	3,34	1,149	1,149	1,128	1,169	0,041	3,63%
Sa 11.07.2015	724	1.416	1,96	1,129	1,129	1,111	1,147	0,036	3,24%
So 12.07.2015	534	996	1,87	1,121	1,119	1,099	1,139	0,040	3,64%
Mo 13.07.2015	1.251	4.208	3,36	1,139	1,139	1,119	1,159	0,040	3,57%
Di 14.07.2015	1.218	4.160	3,42	1,141	1,139	1,119	1,159	0,040	3,57%
Mi 15.07.2015	1.193	4.110	3,45	1,141	1,139	1,119	1,159	0,040	3,57%
Do 16.07.2015	1.158	4.137	3,57	1,138	1,139	1,118	1,159	0,041	3,67%
Fr 17.07.2015	1.189	3.970	3,34	1,136	1,134	1,114	1,158	0,044	3,95%
Sa 18.07.2015	705	1.326	1,88	1,116	1,118	1,098	1,131	0,033	3,01%
So 19.07.2015	482	993	2,06	1,105	1,104	1,086	1,119	0,033	3,04%
Mo 20.07.2015	1.223	4.173	3,41	1,128	1,128	1,104	1,149	0,045	4,08%
Di 21.07.2015	1.212	4.158	3,43	1,125	1,122	1,104	1,144	0,040	3,62%
Mi 22.07.2015	1.221	4.122	3,38	1,126	1,124	1,104	1,144	0,040	3,62%
Do 23.07.2015	1.164	4.175	3,59	1,125	1,124	1,104	1,144	0,040	3,62%
Fr 24.07.2015	1.227	3.956	3,22	1,128	1,124	1,107	1,144	0,037	3,34%
Sa 25.07.2015	732	1.363	1,86	1,104	1,104	1,089	1,119	0,030	2,75%
So 26.07.2015	441	631	1,43	1,096	1,092	1,079	1,109	0,030	2,78%
Mo 27.07.2015	1.258	4.186	3,33	1,119	1,117	1,098	1,139	0,041	3,73%
Di 28.07.2015	1.241	4.317	3,48	1,116	1,113	1,094	1,134	0,040	3,66%
Mi 29.07.2015	1.278	4.317	3,38	1,115	1,109	1,094	1,134	0,040	3,66%
Do 30.07.2015	1.201	4.242	3,53	1,113	1,109	1,094	1,129	0,035	3,20%
Fr 31.07.2015	1.188	4.256	3,58	1,114	1,109	1,091	1,129	0,038	3,48%
Sa 01.08.2015	745	1.399	1,88	1,088	1,087	1,074	1,099	0,025	2,33%
So 02.08.2015	500	969	1,94	1,078	1,074	1,064	1,089	0,025	2,35%
Mo 03.08.2015	1.264	4.136	3,27	1,103	1,099	1,079	1,119	0,040	3,71%
Di 04.08.2015	1.246	4.283	3,44	1,100	1,098	1,079	1,119	0,040	3,71%
Mi 05.08.2015	1.198	4.124	3,44	1,099	1,094	1,079	1,119	0,040	3,71%
Do 06.08.2015	1.164	4.064	3,49	1,096	1,092	1,074	1,114	0,040	3,72%
Fr 07.08.2015	1.248	4.125	3,31	1,095	1,089	1,074	1,114	0,040	3,72%
Sa 08.08.2015	753	1.391	1,85	1,072	1,069	1,057	1,084	0,027	2,55%
So 09.08.2015	555	1.059	1,91	1,061	1,059	1,044	1,074	0,030	2,87%
Mo 10.08.2015	1.257	4.148	3,30	1,084	1,079	1,059	1,099	0,040	3,78%
Di 11.08.2015	1.205	4.201	3,49	1,087	1,084	1,064	1,108	0,044	4,14%
Mi 12.08.2015	1.152	4.077	3,54	1,085	1,081	1,064	1,104	0,040	3,76%
Do 13.08.2015	1.190	4.103	3,45	1,083	1,079	1,059	1,101	0,042	3,97%
Fr 14.08.2015	1.182	4.189	3,54	1,084	1,079	1,059	1,099	0,040	3,78%
Sa 15.08.2015	608	1.099	1,81	1,060	1,059	1,043	1,074	0,031	2,97%
So 16.08.2015	464	898	1,94	1,054	1,050	1,038	1,067	0,029	2,79%
Mo 17.08.2015	1.230	4.094	3,33	1,076	1,072	1,049	1,096	0,047	4,48%
Di 18.08.2015	1.205	4.116	3,42	1,074	1,069	1,049	1,094	0,045	4,29%
Mi 19.08.2015	1.191	4.338	3,64	1,076	1,074	1,054	1,099	0,045	4,27%
Do 20.08.2015	1.202	4.171	3,47	1,076	1,069	1,053	1,094	0,041	3,89%
Fr 21.08.2015	1.295	4.238	3,27	1,074	1,069	1,049	1,094	0,045	4,29%
Sa 22.08.2015	720	1.315	1,83	1,049	1,048	1,030	1,064	0,034	3,30%



## 1.4. Entwicklung der Kennzahlen in Österreich für "Diesel"

DIESEL	Anzahl der Tankstellen	Anzahl der Änderungen (Häufigkeit)	Durchschn. Häufigkeit	Preise in €/Lit.				Preisband	
				Mittelwert	Median	1. Quartil	3. Quartil	€/Liter	in %
So 23.08.2015	473	831	1,76	1,041	1,039	1,019	1,054	0,035	3,43%
Mo 24.08.2015	1.300	4.046	3,11	1,060	1,054	1,034	1,079	0,045	4,35%
Di 25.08.2015	1.277	4.169	3,26	1,056	1,051	1,032	1,074	0,042	4,07%
Mi 26.08.2015	1.200	3.898	3,25	1,056	1,052	1,033	1,074	0,041	3,97%
Do 27.08.2015	1.217	3.523	2,89	1,058	1,054	1,034	1,078	0,044	4,26%
Fr 28.08.2015	1.231	3.805	3,09	1,063	1,059	1,036	1,084	0,048	4,63%
Sa 29.08.2015	643	1.220	1,90	1,041	1,038	1,021	1,059	0,038	3,72%
So 30.08.2015	390	722	1,85	1,033	1,031	1,014	1,048	0,034	3,35%
Mo 31.08.2015	1.270	3.840	3,02	1,062	1,058	1,034	1,084	0,050	4,84%
Di 01.09.2015	1.287	4.321	3,36	1,066	1,064	1,039	1,089	0,050	4,81%
Mi 02.09.2015	1.252	4.218	3,37	1,073	1,069	1,049	1,094	0,045	4,29%
Do 03.09.2015	1.237	4.247	3,43	1,071	1,069	1,048	1,092	0,044	4,20%
Fr 04.09.2015	1.264	4.081	3,23	1,080	1,077	1,054	1,099	0,045	4,27%
Sa 05.09.2015	636	1.074	1,69	1,060	1,054	1,039	1,079	0,040	3,85%
So 06.09.2015	423	776	1,83	1,050	1,043	1,032	1,064	0,032	3,10%
Mo 07.09.2015	1.243	4.067	3,27	1,079	1,078	1,059	1,099	0,040	3,78%
Di 08.09.2015	1.215	4.175	3,44	1,080	1,079	1,059	1,099	0,040	3,78%
Mi 09.09.2015	1.160	4.077	3,51	1,081	1,079	1,059	1,099	0,040	3,78%
Do 10.09.2015	1.130	4.056	3,59	1,081	1,079	1,059	1,099	0,040	3,78%
Fr 11.09.2015	1.192	4.208	3,53	1,078	1,074	1,058	1,099	0,041	3,88%
Sa 12.09.2015	636	1.147	1,80	1,056	1,054	1,039	1,069	0,030	2,89%
So 13.09.2015	471	874	1,86	1,044	1,042	1,028	1,057	0,029	2,82%
Mo 14.09.2015	1.181	4.053	3,43	1,073	1,069	1,049	1,093	0,044	4,19%
Di 15.09.2015	1.236	4.160	3,37	1,069	1,069	1,045	1,089	0,044	4,21%
Mi 16.09.2015	1.184	3.921	3,31	1,068	1,064	1,039	1,089	0,050	4,81%
Do 17.09.2015	1.169	3.891	3,33	1,070	1,069	1,043	1,093	0,050	4,79%
Fr 18.09.2015	1.177	3.842	3,26	1,070	1,069	1,044	1,094	0,050	4,79%
Sa 19.09.2015	660	1.167	1,77	1,049	1,044	1,029	1,069	0,040	3,89%
So 20.09.2015	418	782	1,87	1,040	1,034	1,019	1,059	0,040	3,93%
Mo 21.09.2015	1.209	4.014	3,32	1,062	1,059	1,037	1,084	0,047	4,53%
Di 22.09.2015	1.164	3.977	3,42	1,061	1,059	1,034	1,084	0,050	4,84%
Mi 23.09.2015	1.193	3.525	2,95	1,067	1,064	1,039	1,089	0,050	4,81%
Do 24.09.2015	1.196	4.188	3,50	1,067	1,064	1,043	1,089	0,046	4,41%
Fr 25.09.2015	1.229	4.140	3,37	1,072	1,069	1,047	1,094	0,047	4,49%
Sa 26.09.2015	593	1.157	1,95	1,048	1,046	1,029	1,067	0,038	3,69%
So 27.09.2015	488	938	1,92	1,042	1,039	1,023	1,059	0,036	3,52%
Mo 28.09.2015	1.175	4.149	3,53	1,066	1,063	1,039	1,089	0,050	4,81%
Di 29.09.2015	1.199	4.221	3,52	1,065	1,059	1,039	1,089	0,050	4,81%
Mi 30.09.2015	1.136	3.881	3,42	1,065	1,059	1,039	1,089	0,050	4,81%

# Spritpreisdatenbank – Report

Berichtszeitraum 1. Juli 2015 - 30. September 2015



## 1.5. Entwicklung der Kennzahlen in Österreich für "Super"

SUPER	Anzahl der Tankstellen	Anzahl der Änderungen (Häufigkeit)	Durchschn. Häufigkeit	Preise in €/Lit.				Preisband	
				Mittelwert	Median	1. Quartil	3. Quartil	€/Liter	in %
Mi 01.07.2015	1.054	3.931	3,73	1,289	1,286	1,269	1,309	0,040	3,15%
Do 02.07.2015	1.087	3.936	3,62	1,291	1,289	1,269	1,309	0,040	3,15%
Fr 03.07.2015	1.120	3.672	3,28	1,298	1,298	1,274	1,319	0,045	3,53%
Sa 04.07.2015	647	1.095	1,69	1,275	1,276	1,259	1,289	0,030	2,38%
So 05.07.2015	435	720	1,66	1,267	1,266	1,249	1,281	0,032	2,56%
Mo 06.07.2015	1.139	3.798	3,33	1,295	1,289	1,273	1,314	0,041	3,22%
Di 07.07.2015	1.133	4.047	3,57	1,297	1,294	1,277	1,319	0,042	3,29%
Mi 08.07.2015	1.107	3.970	3,59	1,301	1,299	1,279	1,319	0,040	3,13%
Do 09.07.2015	1.127	3.989	3,54	1,303	1,299	1,279	1,324	0,045	3,52%
Fr 10.07.2015	1.123	3.640	3,24	1,310	1,309	1,289	1,329	0,040	3,10%
Sa 11.07.2015	630	1.183	1,88	1,290	1,288	1,274	1,301	0,027	2,12%
So 12.07.2015	435	790	1,82	1,282	1,279	1,265	1,296	0,031	2,45%
Mo 13.07.2015	1.116	3.733	3,34	1,307	1,304	1,284	1,329	0,045	3,50%
Di 14.07.2015	1.120	3.947	3,52	1,308	1,304	1,284	1,329	0,045	3,50%
Mi 15.07.2015	1.074	3.825	3,56	1,304	1,299	1,283	1,324	0,041	3,20%
Do 16.07.2015	1.068	3.939	3,69	1,299	1,297	1,279	1,319	0,040	3,13%
Fr 17.07.2015	1.097	3.663	3,34	1,297	1,289	1,277	1,319	0,042	3,29%
Sa 18.07.2015	640	1.265	1,98	1,273	1,273	1,261	1,288	0,027	2,14%
So 19.07.2015	469	909	1,94	1,262	1,259	1,249	1,274	0,025	2,00%
Mo 20.07.2015	1.073	3.887	3,62	1,286	1,284	1,264	1,303	0,039	3,09%
Di 21.07.2015	1.079	3.885	3,60	1,286	1,284	1,266	1,299	0,033	2,61%
Mi 22.07.2015	1.070	3.922	3,67	1,288	1,288	1,268	1,309	0,041	3,23%
Do 23.07.2015	1.046	3.948	3,77	1,288	1,287	1,269	1,304	0,035	2,76%
Fr 24.07.2015	1.086	3.752	3,45	1,289	1,284	1,269	1,304	0,035	2,76%
Sa 25.07.2015	685	1.320	1,93	1,265	1,264	1,254	1,276	0,022	1,75%
So 26.07.2015	444	642	1,45	1,258	1,254	1,246	1,269	0,023	1,85%
Mo 27.07.2015	1.104	3.939	3,57	1,279	1,278	1,259	1,299	0,040	3,18%
Di 28.07.2015	1.108	4.087	3,69	1,276	1,274	1,257	1,294	0,037	2,94%
Mi 29.07.2015	1.119	4.036	3,61	1,276	1,274	1,255	1,294	0,039	3,11%
Do 30.07.2015	1.093	3.930	3,60	1,274	1,269	1,254	1,289	0,035	2,79%
Fr 31.07.2015	1.095	4.008	3,66	1,275	1,269	1,254	1,289	0,035	2,79%
Sa 01.08.2015	703	1.342	1,91	1,250	1,249	1,238	1,261	0,023	1,86%
So 02.08.2015	443	864	1,95	1,240	1,238	1,228	1,252	0,024	1,95%
Mo 03.08.2015	1.119	3.806	3,40	1,269	1,267	1,246	1,289	0,043	3,45%
Di 04.08.2015	1.084	3.965	3,66	1,269	1,267	1,247	1,289	0,042	3,37%
Mi 05.08.2015	1.047	3.847	3,67	1,269	1,268	1,249	1,289	0,040	3,20%
Do 06.08.2015	1.064	3.798	3,57	1,267	1,265	1,247	1,284	0,037	2,97%
Fr 07.08.2015	1.111	3.797	3,42	1,268	1,264	1,245	1,289	0,044	3,53%
Sa 08.08.2015	691	1.304	1,89	1,243	1,244	1,226	1,259	0,033	2,69%
So 09.08.2015	518	1.002	1,93	1,235	1,234	1,219	1,248	0,029	2,38%
Mo 10.08.2015	1.127	3.959	3,51	1,254	1,252	1,229	1,274	0,045	3,66%
Di 11.08.2015	1.096	3.979	3,63	1,252	1,249	1,229	1,269	0,040	3,25%
Mi 12.08.2015	1.064	3.818	3,59	1,245	1,244	1,223	1,267	0,044	3,60%
Do 13.08.2015	1.121	3.905	3,48	1,238	1,238	1,214	1,259	0,045	3,71%
Fr 14.08.2015	1.100	4.008	3,64	1,235	1,229	1,209	1,254	0,045	3,72%
Sa 15.08.2015	591	1.100	1,86	1,210	1,213	1,194	1,227	0,033	2,76%
So 16.08.2015	437	900	2,06	1,200	1,199	1,184	1,216	0,032	2,70%
Mo 17.08.2015	1.140	3.933	3,45	1,222	1,219	1,194	1,242	0,048	4,02%
Di 18.08.2015	1.134	3.981	3,51	1,219	1,214	1,196	1,239	0,043	3,60%
Mi 19.08.2015	1.093	4.152	3,80	1,219	1,215	1,194	1,239	0,045	3,77%
Do 20.08.2015	1.100	3.929	3,57	1,217	1,214	1,194	1,239	0,045	3,77%
Fr 21.08.2015	1.198	4.103	3,42	1,212	1,207	1,189	1,229	0,040	3,36%
Sa 22.08.2015	698	1.329	1,90	1,183	1,179	1,168	1,198	0,030	2,57%

# Spritpreisdatenbank – Report

Berichtszeitraum 1. Juli 2015 - 30. September 2015



## 1.5. Entwicklung der Kennzahlen in Österreich für "Super"

SUPER	Anzahl der Tankstellen	Anzahl der Änderungen (Häufigkeit)	Durchschn. Häufigkeit	Preise in €/Lit.				Preisband	
				Mittelwert	Median	1. Quartil	3. Quartil	€/Liter	in %
So 23.08.2015	515	1.027	1,99	1,169	1,167	1,152	1,183	0,031	2,69%
Mo 24.08.2015	1.185	3.951	3,33	1,190	1,184	1,164	1,209	0,045	3,87%
Di 25.08.2015	1.158	4.107	3,55	1,184	1,179	1,159	1,204	0,045	3,88%
Mi 26.08.2015	1.120	3.927	3,51	1,182	1,179	1,159	1,199	0,040	3,45%
Do 27.08.2015	1.135	3.543	3,12	1,182	1,179	1,159	1,199	0,040	3,45%
Fr 28.08.2015	1.128	3.807	3,38	1,185	1,182	1,159	1,207	0,048	4,14%
Sa 29.08.2015	666	1.273	1,91	1,161	1,159	1,143	1,179	0,036	3,15%
So 30.08.2015	455	890	1,96	1,148	1,148	1,131	1,164	0,033	2,92%
Mo 31.08.2015	1.145	3.802	3,32	1,178	1,175	1,149	1,199	0,050	4,35%
Di 01.09.2015	1.141	4.206	3,69	1,182	1,179	1,158	1,199	0,041	3,54%
Mi 02.09.2015	1.123	4.036	3,59	1,185	1,184	1,159	1,204	0,045	3,88%
Do 03.09.2015	1.097	4.066	3,71	1,176	1,169	1,149	1,199	0,050	4,35%
Fr 04.09.2015	1.149	3.891	3,39	1,182	1,179	1,154	1,204	0,050	4,33%
Sa 05.09.2015	622	1.071	1,72	1,159	1,157	1,139	1,174	0,035	3,07%
So 06.09.2015	437	768	1,76	1,149	1,144	1,133	1,159	0,026	2,29%
Mo 07.09.2015	1.104	3.809	3,45	1,179	1,179	1,158	1,199	0,041	3,54%
Di 08.09.2015	1.109	4.005	3,61	1,182	1,179	1,159	1,199	0,040	3,45%
Mi 09.09.2015	1.075	3.898	3,63	1,180	1,178	1,159	1,199	0,040	3,45%
Do 10.09.2015	1.044	3.974	3,81	1,176	1,169	1,150	1,197	0,047	4,09%
Fr 11.09.2015	1.099	4.023	3,66	1,174	1,169	1,149	1,194	0,045	3,92%
Sa 12.09.2015	614	1.138	1,85	1,149	1,149	1,133	1,162	0,029	2,56%
So 13.09.2015	467	894	1,91	1,140	1,139	1,124	1,154	0,030	2,67%
Mo 14.09.2015	1.095	3.958	3,61	1,169	1,164	1,144	1,189	0,045	3,93%
Di 15.09.2015	1.133	4.033	3,56	1,164	1,159	1,139	1,184	0,045	3,95%
Mi 16.09.2015	1.091	3.938	3,61	1,159	1,156	1,134	1,179	0,045	3,97%
Do 17.09.2015	1.081	3.891	3,60	1,161	1,159	1,134	1,183	0,049	4,32%
Fr 18.09.2015	1.095	3.851	3,52	1,161	1,159	1,137	1,183	0,046	4,05%
Sa 19.09.2015	662	1.226	1,85	1,137	1,131	1,119	1,153	0,034	3,04%
So 20.09.2015	435	910	2,09	1,127	1,119	1,109	1,144	0,035	3,16%
Mo 21.09.2015	1.102	3.961	3,59	1,149	1,144	1,119	1,172	0,053	4,74%
Di 22.09.2015	1.080	4.053	3,75	1,148	1,143	1,119	1,169	0,050	4,47%
Mi 23.09.2015	1.099	3.403	3,10	1,154	1,149	1,129	1,175	0,046	4,07%
Do 24.09.2015	1.088	4.049	3,72	1,154	1,149	1,129	1,174	0,045	3,99%
Fr 25.09.2015	1.125	4.046	3,60	1,157	1,154	1,134	1,179	0,045	3,97%
Sa 26.09.2015	613	1.264	2,06	1,133	1,129	1,117	1,147	0,030	2,69%
So 27.09.2015	521	1.100	2,11	1,121	1,117	1,104	1,135	0,031	2,81%
Mo 28.09.2015	1.084	4.133	3,81	1,147	1,144	1,124	1,169	0,045	4,00%
Di 29.09.2015	1.105	4.169	3,77	1,146	1,139	1,123	1,166	0,043	3,83%
Mi 30.09.2015	1.061	3.742	3,53	1,145	1,139	1,124	1,159	0,035	3,11%

# Spritpreisdatenbank – Report

Berichtszeitraum 1. Juli 2015 - 30. September 2015



## 1.6. Entwicklung der Spritpreise in Österreich

Entwicklung Median für "Diesel" und "Super" Preise in Österreich  
Zeitraum: Juli - September 2015

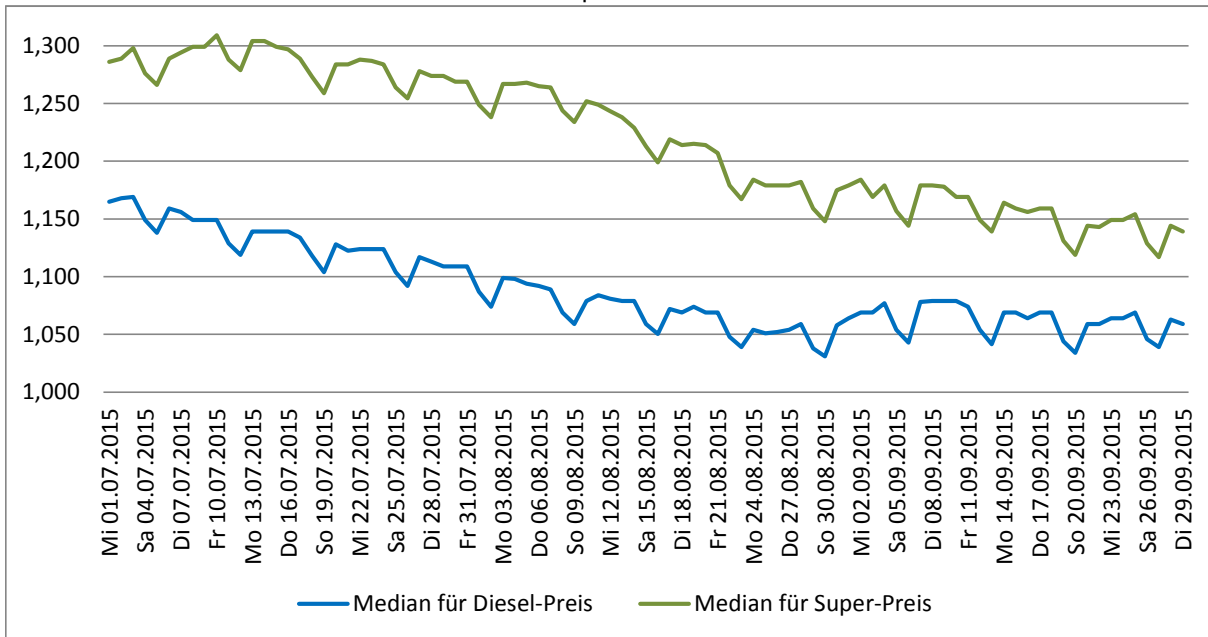

## 1.7. Entwicklung der Häufigkeit der Preisänderungen in Österreich

Entwicklung der Häufigkeit der Preisänderungen für "Diesel" und "Super" Preise

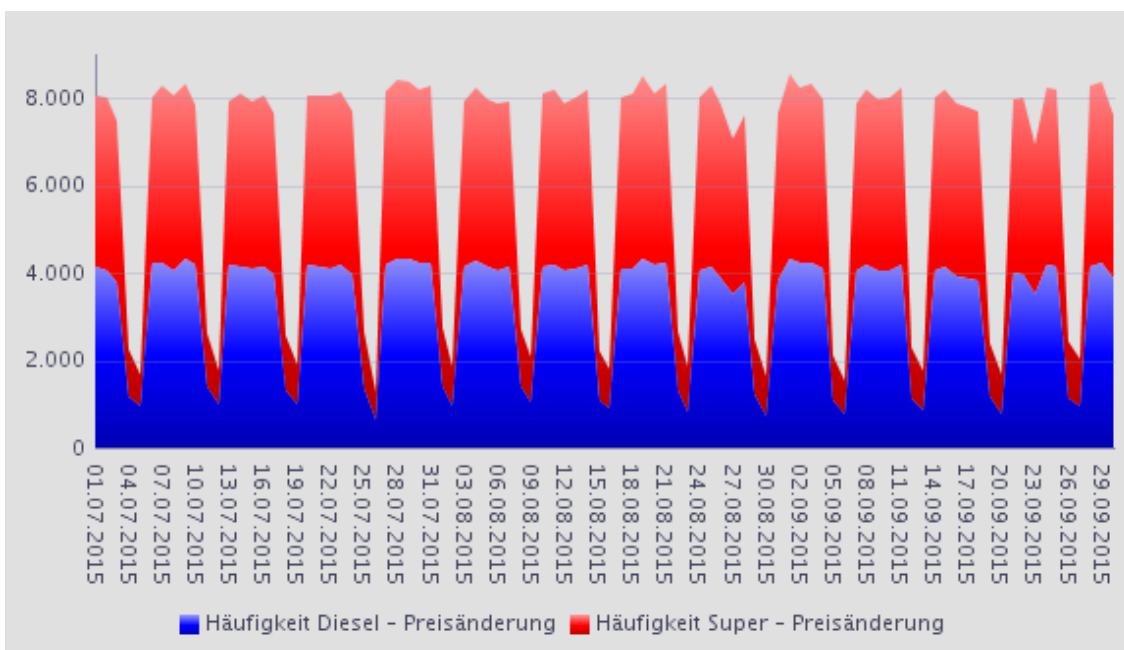



## 2.1. Entwicklung der Häufigkeit der Preisänderungen nach Bundesländern und aller Bundesländer zusammen für "Diesel"

DIESEL	Burgenland	Kärnten	Niederösterreich	Oberösterreich	Salzburg	Steiermark	Tirol	Vorarlberg	Wien	Gesamt
Mi 01.07.2015	77	335	967	935	248	658	421	130	357	4.128
Do 02.07.2015	79	317	1.028	891	249	662	417	133	303	4.079
Fr 03.07.2015	80	315	848	841	242	624	398	131	328	3.807
Sa 04.07.2015	11	109	302	293	89	170	101	22	89	1.186
So 05.07.2015	8	84	250	235	81	95	127	26	55	961
Mo 06.07.2015	86	342	1.005	992	272	628	440	117	343	4.225
Di 07.07.2015	84	351	960	949	270	714	429	139	339	4.235
Mi 08.07.2015	70	309	970	908	232	689	416	161	323	4.078
Do 09.07.2015	108	346	965	981	276	677	440	222	323	4.338
Fr 10.07.2015	85	336	936	925	259	682	471	178	306	4.178
Sa 11.07.2015	13	101	363	325	82	218	192	35	87	1.416
So 12.07.2015	4	84	259	228	79	122	154	17	49	996
Mo 13.07.2015	84	323	952	965	288	627	492	145	332	4.208
Di 14.07.2015	83	307	962	950	271	679	459	147	302	4.160
Mi 15.07.2015	72	302	1.003	876	253	637	467	164	336	4.110
Do 16.07.2015	84	333	953	903	250	672	484	149	309	4.137
Fr 17.07.2015	76	322	902	889	256	648	425	152	300	3.970
Sa 18.07.2015	9	93	321	309	87	178	163	82	84	1.326
So 19.07.2015	7	101	245	254	57	87	127	54	61	993
Mo 20.07.2015	82	322	972	934	269	638	475	154	327	4.173
Di 21.07.2015	71	319	976	903	258	699	455	178	299	4.158
Mi 22.07.2015	96	310	933	906	254	645	468	197	313	4.122
Do 23.07.2015	67	318	986	938	253	647	484	180	302	4.175
Fr 24.07.2015	91	310	926	880	247	633	429	178	262	3.956
Sa 25.07.2015	11	115	376	262	84	199	152	88	76	1.363
So 26.07.2015	7	46	171	126	40	72	95	34	40	631
Mo 27.07.2015	81	291	980	959	268	646	451	200	310	4.186
Di 28.07.2015	87	314	1.009	978	257	694	480	185	313	4.317
Mi 29.07.2015	91	368	1.011	970	251	640	493	177	316	4.317
Do 30.07.2015	70	335	1.027	902	250	666	492	181	319	4.242
Fr 31.07.2015	83	345	1.010	968	288	643	470	142	307	4.256
Sa 01.08.2015	10	106	324	401	99	189	176	34	60	1.399
So 02.08.2015	6	66	231	257	77	117	135	29	51	969
Mo 03.08.2015	83	318	939	955	239	625	481	173	323	4.136
Di 04.08.2015	86	338	993	964	258	613	493	177	361	4.283
Mi 05.08.2015	99	344	942	888	268	632	484	171	296	4.124
Do 06.08.2015	62	340	922	877	246	655	462	175	325	4.064
Fr 07.08.2015	105	331	910	910	239	688	465	157	320	4.125
Sa 08.08.2015	21	123	302	396	105	186	155	34	69	1.391
So 09.08.2015	11	74	232	307	50	131	142	41	71	1.059
Mo 10.08.2015	84	312	966	959	241	656	446	157	327	4.148
Di 11.08.2015	76	309	964	935	266	646	514	152	339	4.201
Mi 12.08.2015	92	338	971	816	241	647	483	152	337	4.077
Do 13.08.2015	87	310	968	875	273	622	486	144	338	4.103
Fr 14.08.2015	95	332	940	904	292	665	464	141	356	4.189
Sa 15.08.2015	19	97	186	317	94	157	137	34	58	1.099
So 16.08.2015	11	80	187	247	77	112	120	11	53	898
Mo 17.08.2015	98	332	948	873	261	659	454	156	313	4.094
Di 18.08.2015	85	312	951	917	269	650	425	186	321	4.116
Mi 19.08.2015	85	339	1.006	1.030	273	650	453	150	352	4.338
Do 20.08.2015	100	288	1.022	947	267	638	421	140	348	4.171
Fr 21.08.2015	107	317	961	1.008	271	666	414	166	328	4.238
Sa 22.08.2015	17	109	269	392	86	206	88	53	95	1.315
So 23.08.2015	15	83	153	198	87	141	54	53	47	831
Mo 24.08.2015	81	311	963	866	258	617	450	177	323	4.046
Di 25.08.2015	91	320	977	964	269	646	410	176	316	4.169
Mi 26.08.2015	73	317	900	796	280	682	402	146	302	3.898
Do 27.08.2015	95	278	854	697	226	552	372	144	305	3.523
Fr 28.08.2015	72	282	883	810	264	628	381	150	335	3.805
Sa 29.08.2015	13	121	266	312	92	182	83	51	100	1.220



## 2.1. Entwicklung der Häufigkeit der Preisänderungen nach Bundesländern und aller Bundesländer zusammen für "Diesel"

DIESEL	Burgenland	Kärnten	Niederösterreich	Oberösterreich	Salzburg	Steiermark	Tirol	Vorarlberg	Wien	Gesamt
So 30.08.2015	9	80	165	195	42	118	43	38	32	722
Mo 31.08.2015	80	309	930	756	260	612	399	169	325	3.840
Di 01.09.2015	102	330	1.027	1.005	249	645	442	166	355	4.321
Mi 02.09.2015	91	323	984	952	271	642	448	154	353	4.218
Do 03.09.2015	96	331	988	1.000	261	671	416	139	345	4.247
Fr 04.09.2015	97	293	915	940	269	624	455	154	334	4.081
Sa 05.09.2015	11	73	242	272	64	140	141	50	81	1.074
So 06.09.2015	2	62	151	211	63	96	115	33	43	776
Mo 07.09.2015	86	317	915	929	258	630	440	170	322	4.067
Di 08.09.2015	73	351	941	965	272	636	435	141	361	4.175
Mi 09.09.2015	77	329	965	881	268	639	421	164	333	4.077
Do 10.09.2015	84	344	893	947	273	592	442	159	322	4.056
Fr 11.09.2015	82	302	956	1.013	303	636	413	140	363	4.208
Sa 12.09.2015	9	101	269	349	102	130	106	27	54	1.147
So 13.09.2015	8	65	252	234	62	109	69	10	65	874
Mo 14.09.2015	79	310	916	873	281	633	446	152	363	4.053
Di 15.09.2015	76	321	971	1.002	261	661	416	141	311	4.160
Mi 16.09.2015	79	307	876	846	295	634	405	129	350	3.921
Do 17.09.2015	78	300	938	774	265	640	430	147	319	3.891
Fr 18.09.2015	82	300	950	788	276	623	390	129	304	3.842
Sa 19.09.2015	6	110	275	294	75	177	117	27	86	1.167
So 20.09.2015	9	51	192	173	77	112	63	29	76	782
Mo 21.09.2015	82	324	929	850	262	653	434	136	344	4.014
Di 22.09.2015	79	296	1.013	826	271	599	435	141	317	3.977
Mi 23.09.2015	62	283	810	757	241	593	359	127	293	3.525
Do 24.09.2015	66	314	994	965	282	666	430	139	332	4.188
Fr 25.09.2015	97	321	992	897	279	668	402	145	339	4.140
Sa 26.09.2015	9	128	250	302	93	183	88	32	72	1.157
So 27.09.2015	13	91	207	183	71	140	103	52	78	938
Mo 28.09.2015	82	327	963	862	275	648	467	168	357	4.149
Di 29.09.2015	94	319	1.031	879	311	639	452	135	361	4.221
Mi 30.09.2015	78	275	910	817	274	642	423	135	327	3.881

## 2.2. Entwicklung der Häufigkeit der Preisänderungen für "Diesel" Preise

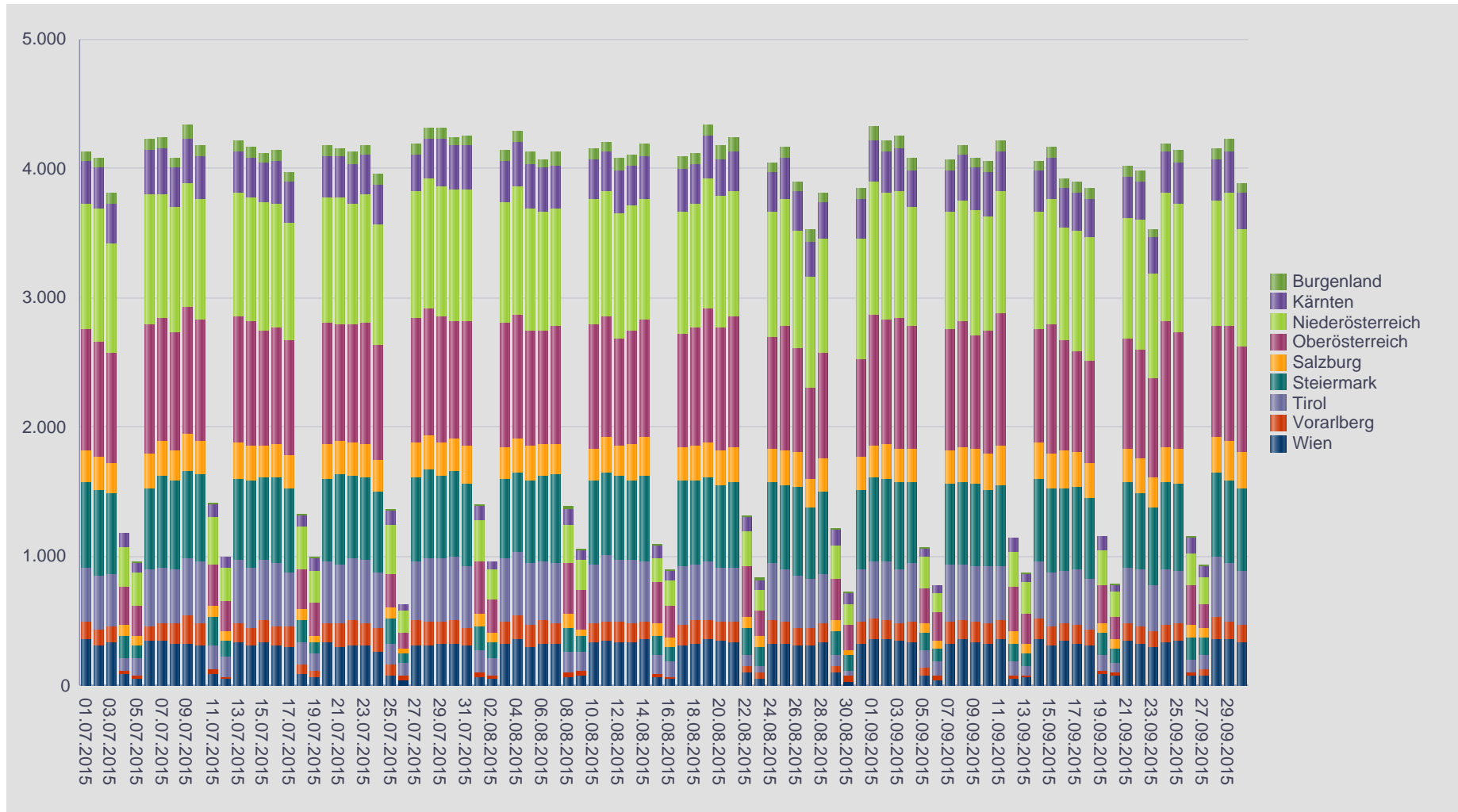

### 2.3. Entwicklung der Häufigkeit der Preisänderungen für "Diesel" Preise nach Bundesländern

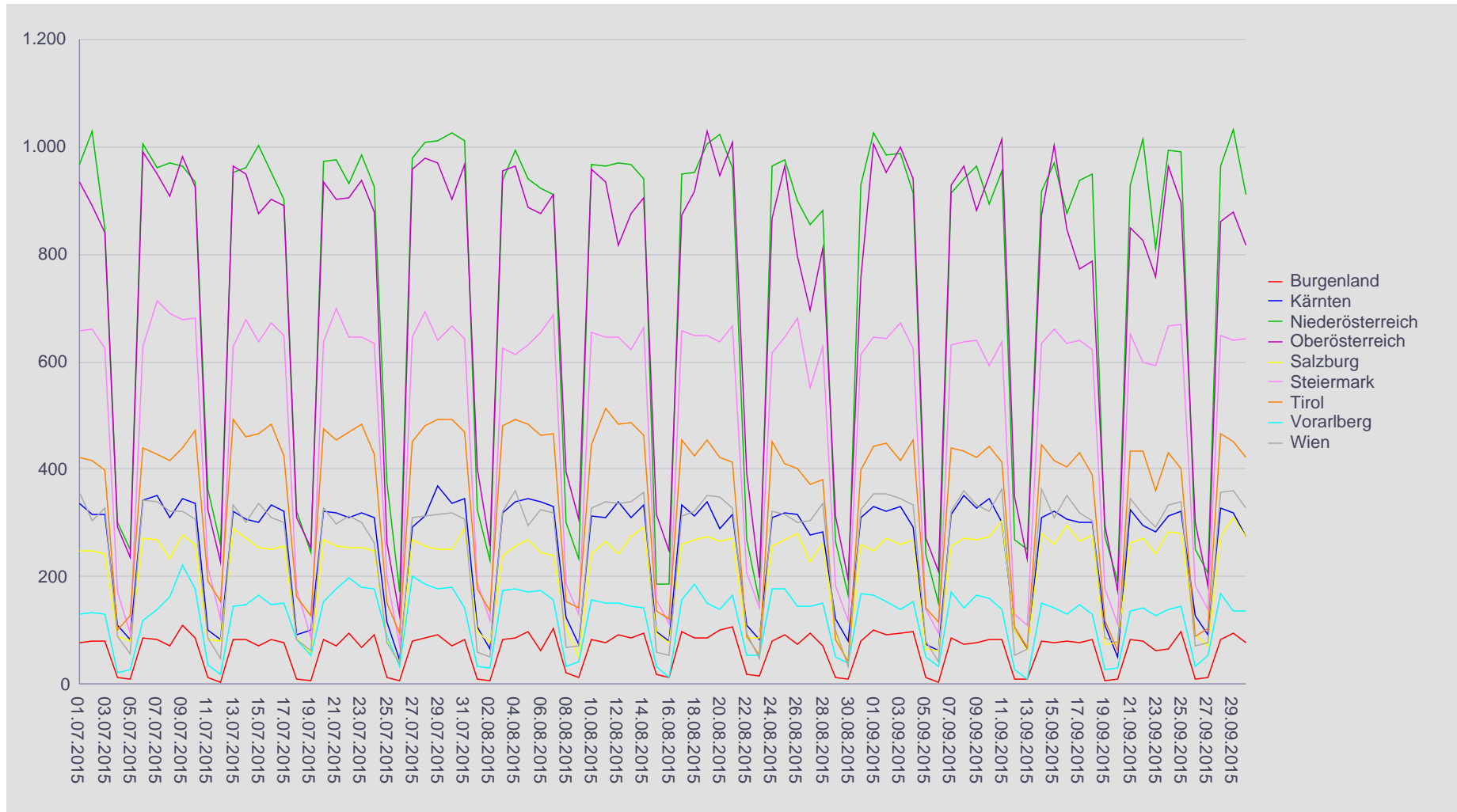



## 2.4. Entwicklung der Häufigkeit der Preisänderungen nach Bundesländern und aller Bundesländer zusammen für "Super"

SUPER	Burgenland	Kärnten	Niederösterreich	Oberösterreich	Salzburg	Steiermark	Tirol	Vorarlberg	Wien	Gesamt
Mi 01.07.2015	68	315	881	905	222	618	422	150	350	3.931
Do 02.07.2015	80	315	893	923	240	605	431	133	316	3.936
Fr 03.07.2015	71	318	754	824	249	551	455	128	322	3.672
Sa 04.07.2015	14	113	234	273	77	137	142	32	73	1.095
So 05.07.2015	7	49	148	177	72	70	130	30	37	720
Mo 06.07.2015	80	328	800	906	237	572	431	110	334	3.798
Di 07.07.2015	80	368	840	943	263	638	428	138	349	4.047
Mi 08.07.2015	70	345	869	913	240	593	442	150	348	3.970
Do 09.07.2015	91	327	822	913	253	603	447	206	327	3.989
Fr 10.07.2015	74	304	758	809	237	546	436	154	322	3.640
Sa 11.07.2015	10	95	270	320	74	134	167	36	77	1.183
So 12.07.2015	5	79	153	216	57	74	148	13	45	790
Mo 13.07.2015	78	315	796	846	237	552	462	128	319	3.733
Di 14.07.2015	81	304	858	928	259	610	457	148	302	3.947
Mi 15.07.2015	68	275	863	895	241	558	438	149	338	3.825
Do 16.07.2015	81	335	866	896	238	601	454	149	319	3.939
Fr 17.07.2015	71	313	788	841	222	596	388	145	299	3.663
Sa 18.07.2015	6	104	260	338	72	166	163	83	73	1.265
So 19.07.2015	7	96	206	239	53	91	112	52	53	909
Mo 20.07.2015	76	298	883	874	241	573	461	151	330	3.887
Di 21.07.2015	68	311	856	903	225	599	447	170	306	3.885
Mi 22.07.2015	64	309	828	895	253	603	466	184	320	3.922
Do 23.07.2015	64	320	886	870	260	597	469	175	307	3.948
Fr 24.07.2015	67	301	823	855	249	588	439	170	260	3.752
Sa 25.07.2015	14	108	307	269	84	193	176	96	73	1.320
So 26.07.2015	7	51	146	146	35	74	112	37	34	642
Mo 27.07.2015	67	293	855	935	264	596	441	184	304	3.939
Di 28.07.2015	65	313	908	973	271	630	457	171	299	4.087
Mi 29.07.2015	69	338	862	937	257	587	483	191	312	4.036
Do 30.07.2015	56	323	877	895	224	595	477	160	323	3.930
Fr 31.07.2015	70	327	872	989	260	585	464	132	309	4.008
Sa 01.08.2015	14	101	290	410	86	167	176	32	66	1.342
So 02.08.2015	8	62	193	252	65	93	104	31	56	864
Mo 03.08.2015	62	314	782	930	229	572	449	161	307	3.806
Di 04.08.2015	78	335	833	938	243	533	482	170	353	3.965
Mi 05.08.2015	62	315	827	903	248	568	460	171	293	3.847
Do 06.08.2015	56	297	854	851	226	594	436	156	328	3.798
Fr 07.08.2015	90	291	822	875	227	604	427	147	314	3.797
Sa 08.08.2015	13	112	281	408	86	172	135	28	69	1.304
So 09.08.2015	14	70	190	308	46	124	136	51	63	1.002
Mo 10.08.2015	70	294	851	1.012	225	586	434	148	339	3.959
Di 11.08.2015	76	284	871	930	245	594	477	156	346	3.979
Mi 12.08.2015	81	321	835	837	224	589	468	144	319	3.818
Do 13.08.2015	79	291	885	863	252	595	453	157	330	3.905
Fr 14.08.2015	89	322	882	903	277	618	443	148	326	4.008
Sa 15.08.2015	18	85	200	331	89	157	129	34	57	1.100
So 16.08.2015	11	79	193	270	71	110	104	9	53	900
Mo 17.08.2015	86	341	844	866	232	633	472	147	312	3.933
Di 18.08.2015	89	305	889	934	255	567	455	167	320	3.981
Mi 19.08.2015	82	329	933	1.014	251	607	441	159	336	4.152
Do 20.08.2015	84	283	877	954	247	579	436	129	340	3.929
Fr 21.08.2015	91	322	928	1.007	255	612	407	150	331	4.103
Sa 22.08.2015	21	105	298	382	84	189	109	56	85	1.329
So 23.08.2015	14	79	190	323	87	147	85	52	50	1.027
Mo 24.08.2015	70	309	884	939	230	592	443	168	316	3.951
Di 25.08.2015	70	337	900	1.058	258	598	431	150	305	4.107
Mi 26.08.2015	72	307	874	936	251	619	425	125	318	3.927
Do 27.08.2015	76	292	759	805	209	565	404	135	298	3.543
Fr 28.08.2015	61	290	832	908	238	572	420	142	344	3.807
Sa 29.08.2015	12	126	271	332	86	192	106	46	102	1.273



## 2.4. Entwicklung der Häufigkeit der Preisänderungen nach Bundesländern und aller Bundesländer zusammen für "Super"

SUPER	Burgenland	Kärnten	Niederösterreich	Oberösterreich	Salzburg	Steiermark	Tirol	Vorarlberg	Wien	Gesamt
So 30.08.2015	14	99	172	215	71	142	86	40	51	890
Mo 31.08.2015	78	312	852	855	247	592	402	158	306	3.802
Di 01.09.2015	88	332	938	1.012	265	614	429	171	357	4.206
Mi 02.09.2015	80	328	909	919	274	586	424	169	347	4.036
Do 03.09.2015	96	338	915	916	250	630	422	152	347	4.066
Fr 04.09.2015	92	295	814	887	257	592	482	150	322	3.891
Sa 05.09.2015	14	91	247	275	69	143	113	44	75	1.071
So 06.09.2015	7	58	143	212	59	96	116	25	52	768
Mo 07.09.2015	74	300	833	873	240	599	437	152	301	3.809
Di 08.09.2015	66	340	901	935	258	596	431	152	326	4.005
Mi 09.09.2015	63	335	894	865	251	608	424	154	304	3.898
Do 10.09.2015	73	338	861	971	255	535	460	150	331	3.974
Fr 11.09.2015	75	295	899	962	275	594	417	151	355	4.023
Sa 12.09.2015	9	94	224	365	102	137	119	39	49	1.138
So 13.09.2015	8	74	207	266	59	107	107	18	48	894
Mo 14.09.2015	66	312	853	887	271	595	469	152	353	3.958
Di 15.09.2015	69	304	867	1.012	257	638	424	148	314	4.033
Mi 16.09.2015	69	307	866	939	289	602	396	154	316	3.938
Do 17.09.2015	69	304	892	887	248	631	400	139	321	3.891
Fr 18.09.2015	72	312	909	843	261	609	394	134	317	3.851
Sa 19.09.2015	5	118	288	329	74	196	107	30	79	1.226
So 20.09.2015	10	53	204	273	78	120	74	33	65	910
Mo 21.09.2015	72	333	856	885	252	636	448	130	349	3.961
Di 22.09.2015	77	318	959	903	282	597	440	153	324	4.053
Mi 23.09.2015	57	281	704	771	229	578	358	136	289	3.403
Do 24.09.2015	63	319	879	1.000	266	626	413	147	336	4.049
Fr 25.09.2015	80	326	887	943	269	630	409	159	343	4.046
Sa 26.09.2015	11	120	281	372	77	174	119	37	73	1.264
So 27.09.2015	17	85	233	313	42	155	118	59	78	1.100
Mo 28.09.2015	78	317	877	983	252	632	473	164	357	4.133
Di 29.09.2015	89	321	953	944	275	604	463	151	369	4.169
Mi 30.09.2015	71	286	793	865	265	593	414	132	323	3.742

## 2.5. Entwicklung der Häufigkeit der Preisänderungen für "Super" Preise

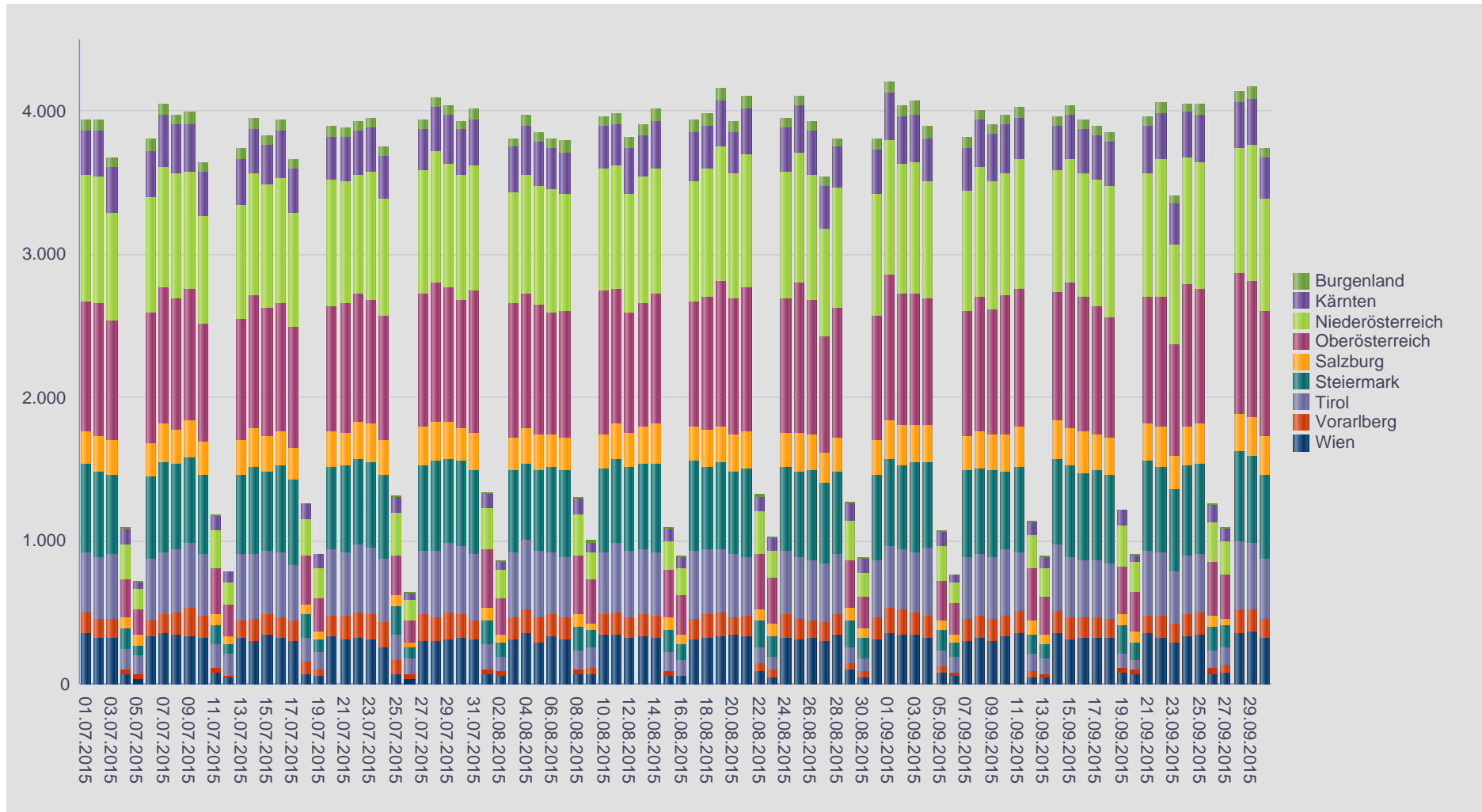

## 2.6. Entwicklung der Häufigkeit für "Super" Preise nach Bundesländern

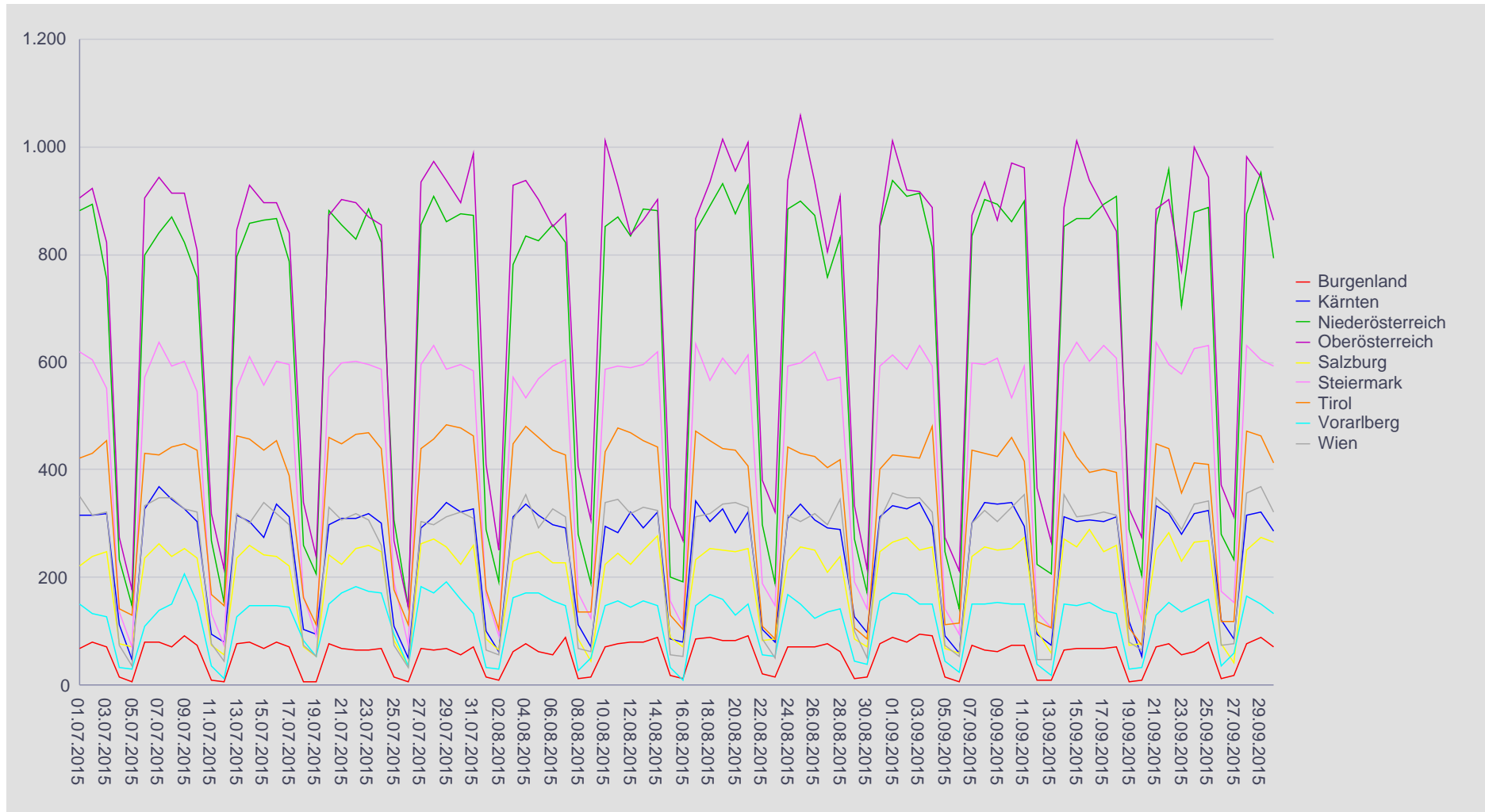

# Spritpreisdatenbank – Report



E-CONTROL

Berichtszeitraum 1. Juli 2015 - 30. September 2015

## 3.1. Entwicklung der Mittelwerte der Dieselpreise nach Bundesländern und aller Bundesländer zusammen

DIESEL	Burgen land	Kärnten	Nieder österreich	Oberöster reich	Salzburg	Steier mark	Tirol	Vorarl berg	Wien	Gesamt
Mi 01.07.2015	1,175	1,162	1,164	1,156	1,177	1,156	1,201	1,207	1,172	1,168
Do 02.07.2015	1,169	1,172	1,166	1,157	1,182	1,155	1,198	1,204	1,173	1,169
Fr 03.07.2015	1,175	1,178	1,171	1,161	1,187	1,158	1,203	1,210	1,186	1,174
Sa 04.07.2015	1,160	1,155	1,150	1,134	1,164	1,144	1,168	1,187	1,151	1,149
So 05.07.2015	1,130	1,143	1,136	1,120	1,150	1,143	1,161	1,177	1,143	1,139
Mo 06.07.2015	1,166	1,165	1,159	1,146	1,175	1,155	1,188	1,200	1,167	1,162
Di 07.07.2015	1,159	1,166	1,157	1,146	1,171	1,147	1,185	1,195	1,164	1,159
Mi 08.07.2015	1,161	1,160	1,152	1,139	1,166	1,142	1,175	1,166	1,162	1,153
Do 09.07.2015	1,155	1,156	1,151	1,138	1,165	1,139	1,174	1,139	1,161	1,150
Fr 10.07.2015	1,158	1,150	1,149	1,137	1,163	1,139	1,175	1,129	1,164	1,149
Sa 11.07.2015	1,141	1,137	1,132	1,118	1,147	1,119	1,151	1,102	1,124	1,129
So 12.07.2015	1,130	1,125	1,124	1,106	1,134	1,110	1,139	1,111	1,118	1,121
Mo 13.07.2015	1,153	1,145	1,139	1,126	1,152	1,131	1,159	1,145	1,147	1,139
Di 14.07.2015	1,151	1,147	1,136	1,129	1,151	1,131	1,165	1,161	1,147	1,141
Mi 15.07.2015	1,151	1,150	1,136	1,127	1,151	1,130	1,168	1,169	1,141	1,141
Do 16.07.2015	1,151	1,148	1,135	1,125	1,152	1,124	1,165	1,164	1,141	1,138
Fr 17.07.2015	1,150	1,142	1,133	1,121	1,149	1,123	1,165	1,163	1,141	1,136
Sa 18.07.2015	1,127	1,121	1,115	1,102	1,130	1,105	1,143	1,136	1,109	1,116
So 19.07.2015	1,109	1,114	1,105	1,091	1,112	1,101	1,124	1,118	1,101	1,105
Mo 20.07.2015	1,145	1,136	1,126	1,113	1,140	1,119	1,152	1,146	1,131	1,128
Di 21.07.2015	1,142	1,136	1,125	1,112	1,141	1,113	1,147	1,133	1,125	1,125
Mi 22.07.2015	1,142	1,136	1,127	1,114	1,143	1,118	1,139	1,127	1,131	1,126
Do 23.07.2015	1,144	1,139	1,127	1,110	1,147	1,114	1,138	1,131	1,133	1,125
Fr 24.07.2015	1,133	1,139	1,130	1,113	1,148	1,116	1,142	1,132	1,136	1,128
Sa 25.07.2015	1,129	1,121	1,107	1,088	1,116	1,095	1,120	1,098	1,106	1,104
So 26.07.2015	1,120	1,119	1,095	1,084	1,112	1,087	1,107	1,083	1,093	1,096
Mo 27.07.2015	1,135	1,132	1,119	1,102	1,134	1,112	1,137	1,118	1,127	1,119
Di 28.07.2015	1,127	1,125	1,116	1,098	1,131	1,109	1,133	1,125	1,128	1,116
Mi 29.07.2015	1,120	1,119	1,115	1,097	1,127	1,108	1,138	1,126	1,125	1,115
Do 30.07.2015	1,123	1,112	1,114	1,095	1,124	1,107	1,136	1,126	1,121	1,113
Fr 31.07.2015	1,117	1,113	1,114	1,097	1,124	1,108	1,137	1,137	1,120	1,114
Sa 01.08.2015	1,107	1,087	1,090	1,075	1,095	1,089	1,107	1,117	1,084	1,088
So 02.08.2015	1,091	1,076	1,079	1,066	1,080	1,078	1,088	1,106	1,084	1,078
Mo 03.08.2015	1,114	1,102	1,103	1,084	1,111	1,100	1,121	1,133	1,111	1,103
Di 04.08.2015	1,112	1,102	1,099	1,081	1,114	1,094	1,118	1,128	1,108	1,100
Mi 05.08.2015	1,104	1,100	1,099	1,084	1,113	1,094	1,113	1,126	1,107	1,099
Do 06.08.2015	1,101	1,099	1,093	1,081	1,111	1,089	1,113	1,125	1,100	1,096
Fr 07.08.2015	1,093	1,103	1,095	1,081	1,110	1,086	1,113	1,125	1,100	1,095
Sa 08.08.2015	1,077	1,078	1,073	1,062	1,079	1,065	1,082	1,103	1,075	1,072
So 09.08.2015	1,052	1,069	1,063	1,048	1,070	1,063	1,068	1,089	1,060	1,061
Mo 10.08.2015	1,089	1,091	1,086	1,065	1,097	1,077	1,100	1,124	1,092	1,084
Di 11.08.2015	1,102	1,095	1,086	1,071	1,102	1,078	1,105	1,113	1,090	1,087
Mi 12.08.2015	1,090	1,095	1,082	1,072	1,104	1,074	1,105	1,111	1,084	1,085
Do 13.08.2015	1,089	1,095	1,080	1,069	1,091	1,076	1,100	1,112	1,090	1,083
Fr 14.08.2015	1,093	1,098	1,079	1,074	1,088	1,074	1,105	1,112	1,085	1,084
Sa 15.08.2015	1,065	1,075	1,054	1,054	1,064	1,052	1,076	1,084	1,053	1,060

So 16.08.2015	1,057	1,073	1,047	1,049	1,052	1,052	1,065	1,081	1,043	1,054
Mo 17.08.2015	1,080	1,083	1,074	1,064	1,083	1,068	1,093	1,107	1,078	1,076
Di 18.08.2015	1,080	1,077	1,074	1,060	1,074	1,065	1,098	1,100	1,080	1,074
Mi 19.08.2015	1,083	1,082	1,075	1,062	1,077	1,066	1,105	1,115	1,081	1,076
Do 20.08.2015	1,083	1,082	1,072	1,062	1,083	1,063	1,107	1,117	1,078	1,076
Fr 21.08.2015	1,075	1,083	1,073	1,057	1,084	1,063	1,105	1,106	1,081	1,074
Sa 22.08.2015	1,070	1,066	1,052	1,034	1,056	1,048	1,073	1,063	1,053	1,049
So 23.08.2015	1,059	1,064	1,039	1,022	1,044	1,040	1,064	1,050	1,038	1,041
Mo 24.08.2015	1,072	1,071	1,059	1,040	1,064	1,053	1,091	1,075	1,065	1,060
Di 25.08.2015	1,065	1,069	1,055	1,034	1,065	1,050	1,086	1,070	1,061	1,056
Mi 26.08.2015	1,075	1,064	1,057	1,037	1,060	1,047	1,083	1,079	1,059	1,056
Do 27.08.2015	1,066	1,065	1,057	1,041	1,064	1,047	1,083	1,089	1,060	1,058
Fr 28.08.2015	1,073	1,072	1,066	1,044	1,070	1,050	1,091	1,096	1,067	1,063
Sa 29.08.2015	1,051	1,049	1,045	1,024	1,051	1,031	1,064	1,072	1,041	1,041
So 30.08.2015	1,038	1,047	1,034	1,016	1,041	1,032	1,050	1,060	1,029	1,033
Mo 31.08.2015	1,070	1,065	1,061	1,042	1,063	1,051	1,096	1,097	1,067	1,062
Di 01.09.2015	1,072	1,070	1,064	1,050	1,073	1,056	1,096	1,110	1,074	1,066
Mi 02.09.2015	1,077	1,078	1,070	1,057	1,084	1,060	1,099	1,110	1,086	1,073
Do 03.09.2015	1,080	1,081	1,068	1,055	1,080	1,058	1,102	1,110	1,080	1,071
Fr 04.09.2015	1,074	1,089	1,074	1,065	1,084	1,067	1,116	1,112	1,088	1,080
Sa 05.09.2015	1,054	1,069	1,051	1,047	1,059	1,054	1,087	1,097	1,063	1,060
So 06.09.2015	1,079	1,059	1,038	1,035	1,048	1,049	1,074	1,089	1,055	1,050
Mo 07.09.2015	1,079	1,080	1,074	1,065	1,086	1,067	1,107	1,114	1,088	1,079
Di 08.09.2015	1,077	1,075	1,077	1,067	1,090	1,068	1,110	1,117	1,092	1,080
Mi 09.09.2015	1,078	1,072	1,080	1,068	1,093	1,069	1,113	1,111	1,091	1,081
Do 10.09.2015	1,076	1,076	1,079	1,066	1,096	1,069	1,110	1,112	1,087	1,081
Fr 11.09.2015	1,075	1,077	1,076	1,066	1,091	1,068	1,107	1,116	1,083	1,078
Sa 12.09.2015	1,059	1,053	1,056	1,045	1,064	1,052	1,079	1,093	1,054	1,056
So 13.09.2015	1,035	1,047	1,045	1,029	1,049	1,051	1,070	1,087	1,043	1,044
Mo 14.09.2015	1,075	1,072	1,071	1,056	1,076	1,065	1,100	1,110	1,080	1,073
Di 15.09.2015	1,082	1,072	1,069	1,050	1,080	1,059	1,101	1,109	1,080	1,069
Mi 16.09.2015	1,080	1,074	1,071	1,042	1,069	1,057	1,099	1,108	1,081	1,068
Do 17.09.2015	1,075	1,073	1,069	1,049	1,070	1,055	1,100	1,110	1,084	1,070
Fr 18.09.2015	1,078	1,073	1,071	1,053	1,068	1,057	1,100	1,109	1,083	1,070
Sa 19.09.2015	1,056	1,062	1,051	1,034	1,044	1,042	1,073	1,088	1,060	1,049
So 20.09.2015	1,046	1,063	1,036	1,020	1,029	1,042	1,079	1,079	1,042	1,040
Mo 21.09.2015	1,073	1,067	1,060	1,043	1,063	1,051	1,091	1,105	1,068	1,062
Di 22.09.2015	1,075	1,060	1,061	1,041	1,060	1,051	1,088	1,104	1,073	1,061
Mi 23.09.2015	1,074	1,060	1,070	1,052	1,065	1,053	1,098	1,105	1,077	1,067
Do 24.09.2015	1,074	1,061	1,070	1,051	1,068	1,052	1,102	1,106	1,071	1,067
Fr 25.09.2015	1,080	1,062	1,075	1,053	1,073	1,056	1,107	1,108	1,087	1,072
Sa 26.09.2015	1,071	1,049	1,055	1,030	1,050	1,037	1,085	1,084	1,060	1,048
So 27.09.2015	1,038	1,041	1,042	1,022	1,038	1,031	1,075	1,080	1,048	1,042
Mo 28.09.2015	1,075	1,059	1,067	1,046	1,069	1,053	1,097	1,102	1,076	1,066
Di 29.09.2015	1,075	1,060	1,066	1,045	1,071	1,052	1,097	1,104	1,075	1,065
Mi 30.09.2015	1,073	1,058	1,067	1,046	1,071	1,051	1,097	1,104	1,080	1,065

### 3.2. Entwicklung Mittelwert für "Diesel" Preise

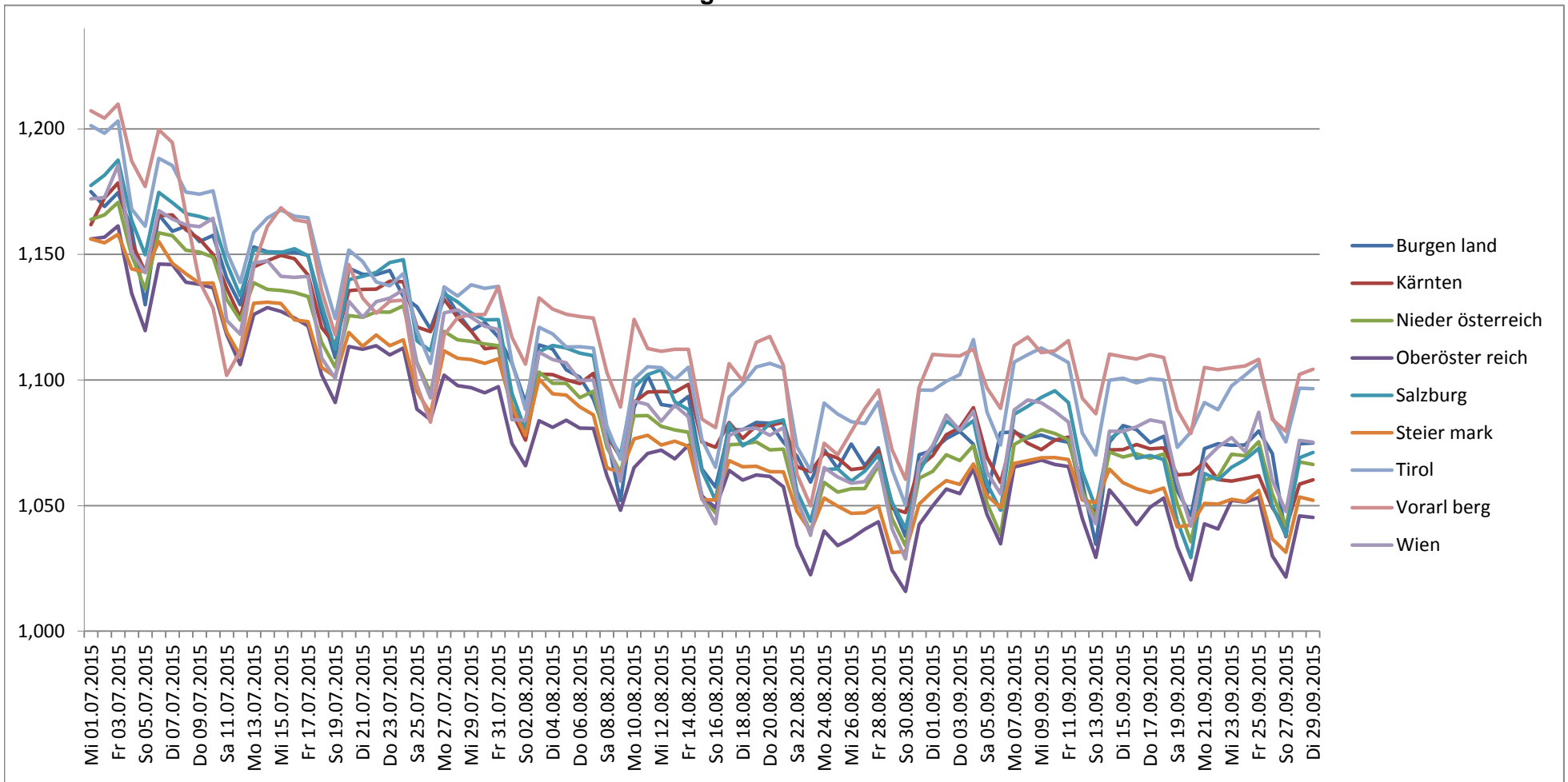

# Spritpreisdatenbank – Report



E-CONTROL

Berichtszeitraum 1. Juli 2015 - 30. September 2015

## 3.3. Entwicklung der Mittelwerte der "Super" Preise nach Bundesländern und aller Bundesländer zusammen

SUPER	Burgen land	Kärnten	Nieder österreich	Oberösterreich	Salzburg	Steier mark	Tirol	Vorarl berg	Wien	Gesamt
Mi 01.07.2015	1,301	1,284	1,281	1,281	1,305	1,278	1,316	1,322	1,289	1,289
Do 02.07.2015	1,293	1,298	1,286	1,282	1,310	1,278	1,317	1,322	1,292	1,291
Fr 03.07.2015	1,305	1,301	1,293	1,287	1,315	1,284	1,321	1,333	1,303	1,298
Sa 04.07.2015	1,289	1,273	1,272	1,264	1,291	1,270	1,291	1,309	1,274	1,275
So 05.07.2015	1,269	1,265	1,261	1,252	1,277	1,269	1,275	1,297	1,282	1,267
Mo 06.07.2015	1,304	1,293	1,291	1,284	1,308	1,285	1,318	1,331	1,301	1,295
Di 07.07.2015	1,300	1,297	1,292	1,289	1,307	1,281	1,325	1,336	1,299	1,297
Mi 08.07.2015	1,312	1,308	1,296	1,291	1,316	1,284	1,329	1,322	1,306	1,301
Do 09.07.2015	1,308	1,309	1,298	1,294	1,318	1,290	1,330	1,297	1,311	1,303
Fr 10.07.2015	1,323	1,309	1,304	1,302	1,322	1,299	1,341	1,305	1,319	1,310
Sa 11.07.2015	1,298	1,297	1,286	1,279	1,299	1,283	1,321	1,275	1,289	1,290
So 12.07.2015	1,279	1,285	1,277	1,269	1,287	1,275	1,307	1,282	1,284	1,282
Mo 13.07.2015	1,315	1,308	1,303	1,295	1,321	1,297	1,329	1,318	1,316	1,307
Di 14.07.2015	1,309	1,313	1,302	1,300	1,317	1,295	1,331	1,328	1,319	1,308
Mi 15.07.2015	1,311	1,311	1,298	1,293	1,312	1,291	1,327	1,336	1,316	1,304
Do 16.07.2015	1,310	1,308	1,294	1,288	1,312	1,285	1,322	1,326	1,309	1,299
Fr 17.07.2015	1,309	1,302	1,293	1,284	1,308	1,284	1,324	1,324	1,308	1,297
Sa 18.07.2015	1,283	1,277	1,273	1,265	1,283	1,260	1,290	1,291	1,273	1,273
So 19.07.2015	1,272	1,267	1,262	1,251	1,263	1,256	1,277	1,272	1,267	1,262
Mo 20.07.2015	1,306	1,294	1,283	1,276	1,293	1,277	1,299	1,297	1,296	1,286
Di 21.07.2015	1,304	1,300	1,283	1,278	1,296	1,274	1,302	1,285	1,291	1,286
Mi 22.07.2015	1,307	1,305	1,287	1,278	1,298	1,281	1,298	1,284	1,296	1,288
Do 23.07.2015	1,308	1,304	1,288	1,277	1,299	1,278	1,296	1,290	1,298	1,288
Fr 24.07.2015	1,305	1,301	1,286	1,281	1,302	1,280	1,296	1,292	1,299	1,289
Sa 25.07.2015	1,286	1,274	1,263	1,263	1,276	1,261	1,270	1,257	1,266	1,265
So 26.07.2015	1,277	1,269	1,256	1,256	1,266	1,250	1,261	1,246	1,256	1,258
Mo 27.07.2015	1,301	1,290	1,276	1,272	1,288	1,273	1,289	1,272	1,286	1,279
Di 28.07.2015	1,295	1,287	1,274	1,265	1,285	1,270	1,286	1,274	1,291	1,276
Mi 29.07.2015	1,291	1,285	1,275	1,264	1,287	1,273	1,289	1,262	1,285	1,276
Do 30.07.2015	1,294	1,280	1,272	1,262	1,288	1,270	1,292	1,266	1,280	1,274
Fr 31.07.2015	1,290	1,278	1,272	1,261	1,286	1,273	1,294	1,285	1,279	1,275
Sa 01.08.2015	1,261	1,253	1,248	1,240	1,257	1,254	1,265	1,267	1,248	1,250
So 02.08.2015	1,252	1,247	1,235	1,231	1,245	1,248	1,249	1,259	1,246	1,240
Mo 03.08.2015	1,285	1,271	1,266	1,255	1,277	1,267	1,285	1,294	1,277	1,269
Di 04.08.2015	1,287	1,271	1,265	1,254	1,283	1,263	1,284	1,298	1,275	1,269
Mi 05.08.2015	1,283	1,269	1,266	1,253	1,283	1,264	1,286	1,292	1,278	1,269
Do 06.08.2015	1,280	1,272	1,264	1,253	1,282	1,260	1,290	1,280	1,276	1,267
Fr 07.08.2015	1,278	1,274	1,265	1,254	1,277	1,262	1,287	1,284	1,277	1,268
Sa 08.08.2015	1,264	1,250	1,239	1,235	1,252	1,240	1,257	1,265	1,248	1,243
So 09.08.2015	1,239	1,241	1,230	1,224	1,238	1,238	1,249	1,252	1,237	1,235
Mo 10.08.2015	1,270	1,261	1,251	1,236	1,266	1,251	1,272	1,286	1,266	1,254
Di 11.08.2015	1,270	1,261	1,248	1,235	1,266	1,247	1,272	1,276	1,257	1,252
Mi 12.08.2015	1,257	1,253	1,241	1,225	1,262	1,239	1,265	1,270	1,250	1,245
Do 13.08.2015	1,252	1,244	1,235	1,218	1,247	1,232	1,259	1,261	1,251	1,238
Fr 14.08.2015	1,247	1,241	1,231	1,220	1,237	1,228	1,261	1,256	1,244	1,235
Sa 15.08.2015	1,217	1,220	1,207	1,203	1,209	1,208	1,222	1,226	1,210	1,210



So 16.08.2015	1,201	1,213	1,192	1,193	1,201	1,207	1,214	1,221	1,198	1,200
Mo 17.08.2015	1,235	1,225	1,219	1,208	1,230	1,218	1,237	1,251	1,226	1,222
Di 18.08.2015	1,226	1,223	1,218	1,206	1,217	1,213	1,237	1,240	1,225	1,219
Mi 19.08.2015	1,234	1,220	1,218	1,206	1,216	1,211	1,242	1,246	1,225	1,219
Do 20.08.2015	1,228	1,222	1,213	1,206	1,224	1,207	1,242	1,253	1,219	1,217
Fr 21.08.2015	1,224	1,218	1,208	1,197	1,221	1,206	1,237	1,241	1,214	1,212
Sa 22.08.2015	1,211	1,194	1,180	1,175	1,193	1,186	1,191	1,187	1,181	1,183
So 23.08.2015	1,202	1,177	1,162	1,157	1,181	1,177	1,192	1,173	1,168	1,169
Mo 24.08.2015	1,212	1,193	1,186	1,171	1,204	1,192	1,215	1,194	1,196	1,190
Di 25.08.2015	1,207	1,194	1,179	1,164	1,198	1,186	1,208	1,193	1,195	1,184
Mi 26.08.2015	1,208	1,192	1,178	1,161	1,194	1,183	1,203	1,204	1,189	1,182
Do 27.08.2015	1,201	1,188	1,179	1,163	1,192	1,177	1,202	1,211	1,190	1,182
Fr 28.08.2015	1,206	1,193	1,185	1,163	1,192	1,180	1,209	1,214	1,197	1,185
Sa 29.08.2015	1,180	1,167	1,167	1,140	1,160	1,158	1,183	1,190	1,177	1,161
So 30.08.2015	1,165	1,151	1,153	1,127	1,143	1,150	1,168	1,173	1,161	1,148
Mo 31.08.2015	1,205	1,177	1,178	1,153	1,179	1,173	1,207	1,210	1,197	1,178
Di 01.09.2015	1,201	1,182	1,181	1,161	1,184	1,178	1,209	1,215	1,196	1,182
Mi 02.09.2015	1,200	1,188	1,183	1,166	1,192	1,178	1,210	1,209	1,202	1,185
Do 03.09.2015	1,188	1,182	1,173	1,155	1,180	1,167	1,211	1,209	1,185	1,176
Fr 04.09.2015	1,193	1,189	1,177	1,165	1,180	1,172	1,214	1,201	1,191	1,182
Sa 05.09.2015	1,169	1,169	1,152	1,145	1,165	1,159	1,185	1,182	1,161	1,159
So 06.09.2015	1,159	1,153	1,140	1,135	1,143	1,153	1,177	1,167	1,153	1,149
Mo 07.09.2015	1,184	1,180	1,177	1,164	1,182	1,169	1,207	1,211	1,190	1,179
Di 08.09.2015	1,190	1,177	1,181	1,166	1,189	1,169	1,209	1,217	1,197	1,182
Mi 09.09.2015	1,189	1,173	1,179	1,164	1,189	1,169	1,209	1,214	1,195	1,180
Do 10.09.2015	1,189	1,174	1,175	1,158	1,188	1,168	1,197	1,208	1,188	1,176
Fr 11.09.2015	1,180	1,176	1,173	1,155	1,185	1,169	1,202	1,206	1,182	1,174
Sa 12.09.2015	1,159	1,151	1,151	1,134	1,161	1,152	1,170	1,154	1,153	1,149
So 13.09.2015	1,151	1,145	1,138	1,126	1,150	1,149	1,160	1,137	1,146	1,140
Mo 14.09.2015	1,180	1,171	1,167	1,152	1,175	1,164	1,192	1,183	1,178	1,169
Di 15.09.2015	1,180	1,171	1,163	1,142	1,175	1,160	1,193	1,183	1,175	1,164
Mi 16.09.2015	1,174	1,169	1,162	1,129	1,157	1,155	1,194	1,191	1,176	1,159
Do 17.09.2015	1,171	1,167	1,162	1,137	1,154	1,152	1,195	1,196	1,179	1,161
Fr 18.09.2015	1,174	1,165	1,161	1,144	1,151	1,151	1,192	1,196	1,169	1,161
Sa 19.09.2015	1,156	1,149	1,139	1,128	1,128	1,130	1,149	1,175	1,147	1,137
So 20.09.2015	1,140	1,145	1,126	1,111	1,113	1,132	1,156	1,162	1,131	1,127
Mo 21.09.2015	1,168	1,154	1,148	1,129	1,146	1,141	1,178	1,193	1,156	1,149
Di 22.09.2015	1,170	1,146	1,146	1,128	1,143	1,141	1,177	1,191	1,161	1,148
Mi 23.09.2015	1,173	1,150	1,154	1,140	1,148	1,145	1,183	1,182	1,165	1,154
Do 24.09.2015	1,174	1,149	1,155	1,140	1,153	1,147	1,185	1,181	1,157	1,154
Fr 25.09.2015	1,176	1,147	1,160	1,140	1,154	1,149	1,188	1,185	1,170	1,157
Sa 26.09.2015	1,160	1,129	1,137	1,118	1,128	1,134	1,159	1,162	1,137	1,133
So 27.09.2015	1,131	1,117	1,120	1,105	1,122	1,127	1,146	1,154	1,122	1,121
Mo 28.09.2015	1,168	1,144	1,148	1,127	1,150	1,144	1,173	1,182	1,155	1,147
Di 29.09.2015	1,163	1,147	1,142	1,129	1,149	1,141	1,172	1,178	1,152	1,146
Mi 30.09.2015	1,158	1,144	1,143	1,130	1,147	1,138	1,169	1,169	1,156	1,145

### 3.4. Entwicklung Mittelwert für "Super" Preise

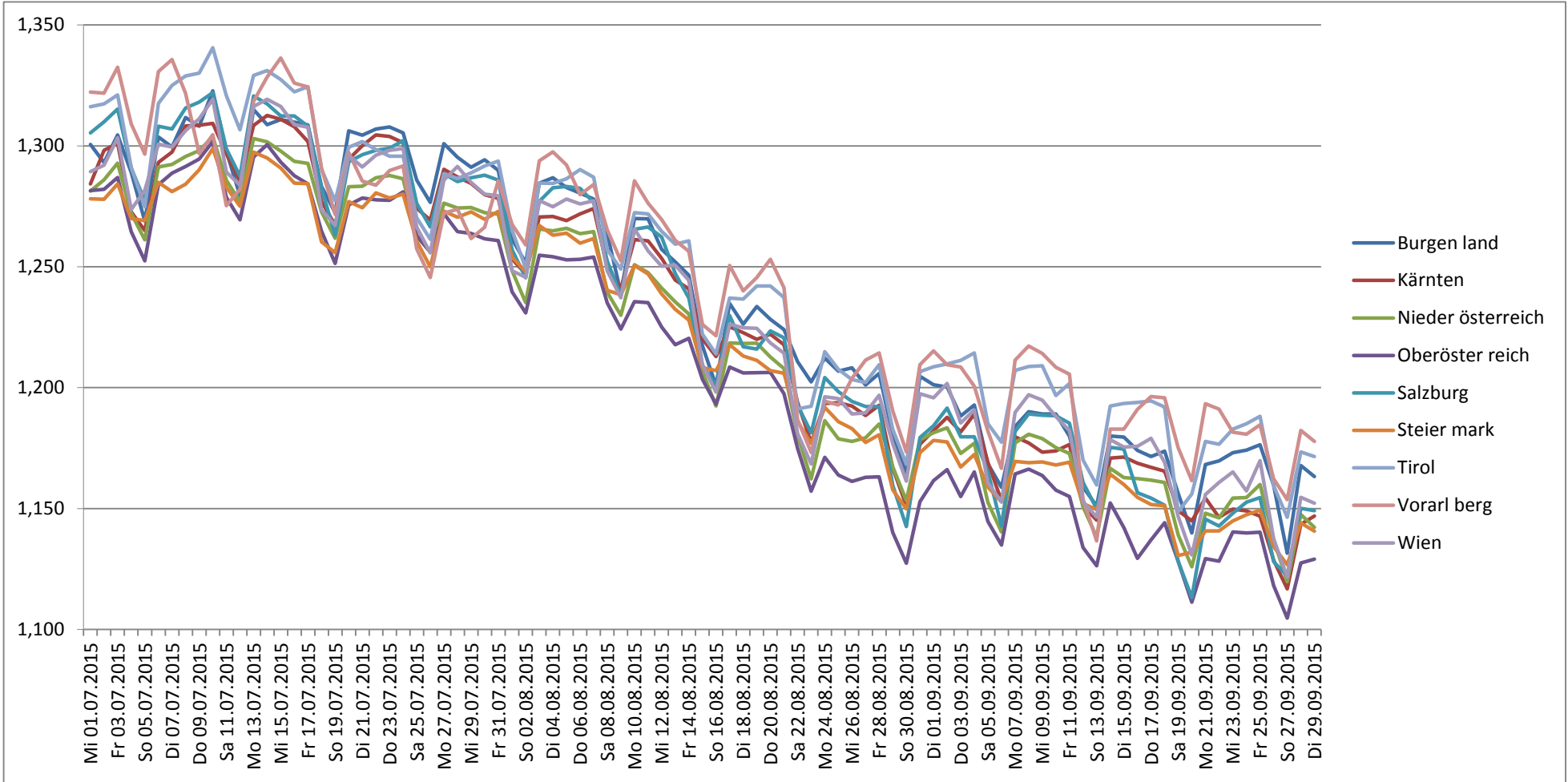

# Spritpreisdatenbank – Report



E-CONTROL

Berichtszeitraum 1. Juli 2015 - 30. September 2015

## 4.1. Entwicklung des Median der "Diesel" Preise nach Bundesländern und aller Bundesländer

DIESEL	Burgen land	Kärnten	Nieder österreich	Oberösterreich	Salzburg	Steier mark	Tirol	Vorarl berg	Wien	Gesamt
Mi 01.07.2015	1,169	1,158	1,164	1,154	1,174	1,157	1,199	1,199	1,169	1,165
Do 02.07.2015	1,164	1,169	1,164	1,158	1,179	1,155	1,194	1,199	1,169	1,168
Fr 03.07.2015	1,178	1,174	1,169	1,162	1,183	1,158	1,199	1,209	1,181	1,169
Sa 04.07.2015	1,156	1,156	1,149	1,134	1,164	1,140	1,173	1,189	1,154	1,149
So 05.07.2015	1,124	1,144	1,135	1,114	1,149	1,138	1,169	1,174	1,144	1,138
Mo 06.07.2015	1,164	1,163	1,159	1,144	1,169	1,155	1,179	1,199	1,164	1,159
Di 07.07.2015	1,154	1,159	1,159	1,144	1,161	1,144	1,174	1,189	1,159	1,156
Mi 08.07.2015	1,154	1,149	1,149	1,138	1,157	1,139	1,169	1,166	1,159	1,149
Do 09.07.2015	1,149	1,149	1,149	1,134	1,159	1,139	1,174	1,144	1,159	1,149
Fr 10.07.2015	1,159	1,149	1,149	1,134	1,159	1,139	1,179	1,129	1,159	1,149
Sa 11.07.2015	1,139	1,134	1,134	1,118	1,144	1,119	1,156	1,094	1,124	1,129
So 12.07.2015	1,137	1,127	1,124	1,100	1,129	1,108	1,146	1,119	1,119	1,119
Mo 13.07.2015	1,152	1,149	1,139	1,128	1,146	1,129	1,159	1,139	1,144	1,139
Di 14.07.2015	1,149	1,149	1,139	1,128	1,146	1,129	1,159	1,159	1,144	1,139
Mi 15.07.2015	1,149	1,149	1,138	1,124	1,149	1,129	1,162	1,159	1,139	1,139
Do 16.07.2015	1,149	1,149	1,137	1,124	1,149	1,122	1,162	1,159	1,134	1,139
Fr 17.07.2015	1,149	1,139	1,131	1,119	1,144	1,119	1,159	1,159	1,139	1,134
Sa 18.07.2015	1,128	1,124	1,118	1,102	1,126	1,107	1,149	1,134	1,109	1,118
So 19.07.2015	1,113	1,117	1,109	1,087	1,113	1,099	1,129	1,115	1,094	1,104
Mo 20.07.2015	1,139	1,134	1,129	1,113	1,134	1,119	1,149	1,147	1,129	1,128
Di 21.07.2015	1,139	1,134	1,124	1,113	1,134	1,109	1,149	1,129	1,124	1,123
Mi 22.07.2015	1,139	1,134	1,126	1,114	1,137	1,114	1,139	1,127	1,129	1,124
Do 23.07.2015	1,138	1,134	1,125	1,109	1,139	1,109	1,134	1,129	1,129	1,124
Fr 24.07.2015	1,129	1,133	1,128	1,109	1,139	1,113	1,139	1,129	1,134	1,124
Sa 25.07.2015	1,129	1,119	1,106	1,085	1,114	1,094	1,118	1,099	1,105	1,104
So 26.07.2015	1,124	1,118	1,092	1,077	1,101	1,085	1,099	1,080	1,089	1,092
Mo 27.07.2015	1,134	1,129	1,119	1,099	1,129	1,108	1,134	1,114	1,119	1,117
Di 28.07.2015	1,124	1,124	1,114	1,098	1,128	1,107	1,129	1,122	1,124	1,113
Mi 29.07.2015	1,114	1,119	1,109	1,094	1,119	1,106	1,134	1,119	1,121	1,109
Do 30.07.2015	1,119	1,109	1,109	1,094	1,119	1,104	1,129	1,119	1,119	1,109
Fr 31.07.2015	1,109	1,109	1,109	1,094	1,114	1,107	1,134	1,129	1,119	1,109
Sa 01.08.2015	1,099	1,087	1,089	1,076	1,089	1,088	1,109	1,119	1,078	1,087
So 02.08.2015	1,088	1,074	1,076	1,064	1,076	1,079	1,087	1,104	1,075	1,074
Mo 03.08.2015	1,109	1,099	1,099	1,079	1,106	1,099	1,118	1,129	1,109	1,099
Di 04.08.2015	1,109	1,099	1,098	1,079	1,109	1,093	1,114	1,124	1,104	1,098
Mi 05.08.2015	1,099	1,098	1,098	1,084	1,104	1,094	1,108	1,119	1,104	1,094
Do 06.08.2015	1,099	1,098	1,089	1,079	1,104	1,089	1,109	1,119	1,099	1,092
Fr 07.08.2015	1,089	1,099	1,089	1,079	1,099	1,080	1,109	1,119	1,095	1,089
Sa 08.08.2015	1,079	1,079	1,077	1,063	1,074	1,065	1,084	1,099	1,072	1,069
So 09.08.2015	1,049	1,068	1,064	1,048	1,069	1,059	1,064	1,089	1,059	1,059
Mo 10.08.2015	1,089	1,089	1,084	1,063	1,093	1,074	1,099	1,114	1,089	1,079
Di 11.08.2015	1,099	1,094	1,084	1,069	1,099	1,074	1,099	1,109	1,089	1,084
Mi 12.08.2015	1,089	1,097	1,079	1,069	1,099	1,074	1,104	1,104	1,079	1,081
Do 13.08.2015	1,089	1,094	1,079	1,069	1,084	1,074	1,099	1,109	1,089	1,079
Fr 14.08.2015	1,089	1,099	1,078	1,073	1,079	1,069	1,103	1,104	1,079	1,079
Sa 15.08.2015	1,067	1,079	1,053	1,058	1,062	1,057	1,079	1,084	1,053	1,059
So 16.08.2015	1,069	1,069	1,044	1,048	1,049	1,056	1,072	1,079	1,039	1,051

Mo 17.08.2015	1,079	1,079	1,074	1,059	1,074	1,064	1,089	1,109	1,079	1,072
Di 18.08.2015	1,079	1,072	1,074	1,058	1,073	1,059	1,094	1,099	1,079	1,069
Mi 19.08.2015	1,079	1,083	1,074	1,059	1,076	1,061	1,104	1,109	1,079	1,074
Do 20.08.2015	1,079	1,084	1,069	1,059	1,079	1,059	1,104	1,109	1,074	1,069
Fr 21.08.2015	1,069	1,079	1,069	1,054	1,079	1,059	1,099	1,099	1,079	1,069
Sa 22.08.2015	1,074	1,068	1,053	1,033	1,054	1,042	1,089	1,059	1,054	1,048
So 23.08.2015	1,069	1,059	1,042	1,019	1,041	1,038	1,079	1,049	1,029	1,039
Mo 24.08.2015	1,073	1,069	1,054	1,037	1,059	1,049	1,092	1,069	1,059	1,054
Di 25.08.2015	1,064	1,068	1,054	1,029	1,063	1,049	1,087	1,064	1,059	1,051
Mi 26.08.2015	1,079	1,059	1,054	1,033	1,059	1,044	1,082	1,079	1,059	1,052
Do 27.08.2015	1,064	1,067	1,056	1,039	1,059	1,044	1,084	1,084	1,059	1,054
Fr 28.08.2015	1,069	1,069	1,064	1,039	1,071	1,048	1,092	1,089	1,064	1,059
Sa 29.08.2015	1,049	1,055	1,041	1,023	1,054	1,029	1,074	1,074	1,039	1,038
So 30.08.2015	1,034	1,048	1,031	1,011	1,039	1,036	1,064	1,059	1,027	1,031
Mo 31.08.2015	1,069	1,063	1,058	1,039	1,054	1,043	1,099	1,099	1,064	1,058
Di 01.09.2015	1,071	1,069	1,063	1,048	1,074	1,052	1,094	1,107	1,069	1,064
Mi 02.09.2015	1,074	1,084	1,069	1,054	1,089	1,059	1,099	1,104	1,084	1,069
Do 03.09.2015	1,079	1,083	1,069	1,054	1,079	1,054	1,099	1,109	1,079	1,069
Fr 04.09.2015	1,079	1,089	1,069	1,063	1,079	1,059	1,119	1,112	1,079	1,077
Sa 05.09.2015	1,048	1,069	1,049	1,044	1,064	1,048	1,089	1,098	1,060	1,054
So 06.09.2015	1,079	1,059	1,036	1,035	1,053	1,043	1,082	1,089	1,049	1,043
Mo 07.09.2015	1,079	1,079	1,074	1,067	1,084	1,064	1,099	1,109	1,084	1,078
Di 08.09.2015	1,079	1,074	1,078	1,068	1,084	1,068	1,104	1,109	1,089	1,079
Mi 09.09.2015	1,079	1,069	1,079	1,069	1,089	1,069	1,109	1,109	1,089	1,079
Do 10.09.2015	1,079	1,079	1,079	1,064	1,094	1,069	1,104	1,109	1,084	1,079
Fr 11.09.2015	1,078	1,074	1,077	1,064	1,084	1,066	1,102	1,109	1,079	1,074
Sa 12.09.2015	1,049	1,053	1,055	1,043	1,064	1,054	1,092	1,089	1,049	1,054
So 13.09.2015	1,026	1,044	1,044	1,025	1,045	1,052	1,081	1,084	1,037	1,042
Mo 14.09.2015	1,079	1,073	1,069	1,054	1,069	1,059	1,099	1,104	1,079	1,069
Di 15.09.2015	1,082	1,079	1,069	1,049	1,079	1,056	1,099	1,109	1,079	1,069
Mi 16.09.2015	1,079	1,078	1,069	1,039	1,064	1,054	1,094	1,104	1,079	1,064
Do 17.09.2015	1,079	1,078	1,069	1,044	1,064	1,049	1,099	1,109	1,081	1,069
Fr 18.09.2015	1,079	1,079	1,069	1,049	1,059	1,053	1,099	1,099	1,084	1,069
Sa 19.09.2015	1,055	1,072	1,049	1,029	1,036	1,037	1,088	1,089	1,055	1,044
So 20.09.2015	1,044	1,066	1,033	1,016	1,026	1,034	1,084	1,079	1,038	1,034
Mo 21.09.2015	1,069	1,064	1,059	1,039	1,054	1,049	1,092	1,099	1,069	1,059
Di 22.09.2015	1,069	1,059	1,059	1,038	1,049	1,047	1,089	1,099	1,069	1,059
Mi 23.09.2015	1,079	1,059	1,069	1,049	1,059	1,049	1,095	1,099	1,074	1,064
Do 24.09.2015	1,074	1,059	1,069	1,049	1,064	1,049	1,099	1,099	1,069	1,064
Fr 25.09.2015	1,079	1,059	1,078	1,049	1,069	1,049	1,099	1,104	1,089	1,069
Sa 26.09.2015	1,079	1,049	1,054	1,029	1,044	1,029	1,084	1,088	1,059	1,046
So 27.09.2015	1,029	1,038	1,043	1,018	1,032	1,025	1,074	1,079	1,044	1,039
Mo 28.09.2015	1,073	1,054	1,066	1,043	1,064	1,049	1,094	1,099	1,074	1,063
Di 29.09.2015	1,079	1,059	1,064	1,043	1,064	1,049	1,094	1,099	1,069	1,059
Mi 30.09.2015	1,074	1,054	1,064	1,039	1,059	1,049	1,094	1,099	1,079	1,059

## 4.2. Entwicklung Median für "Diesel" Preisen

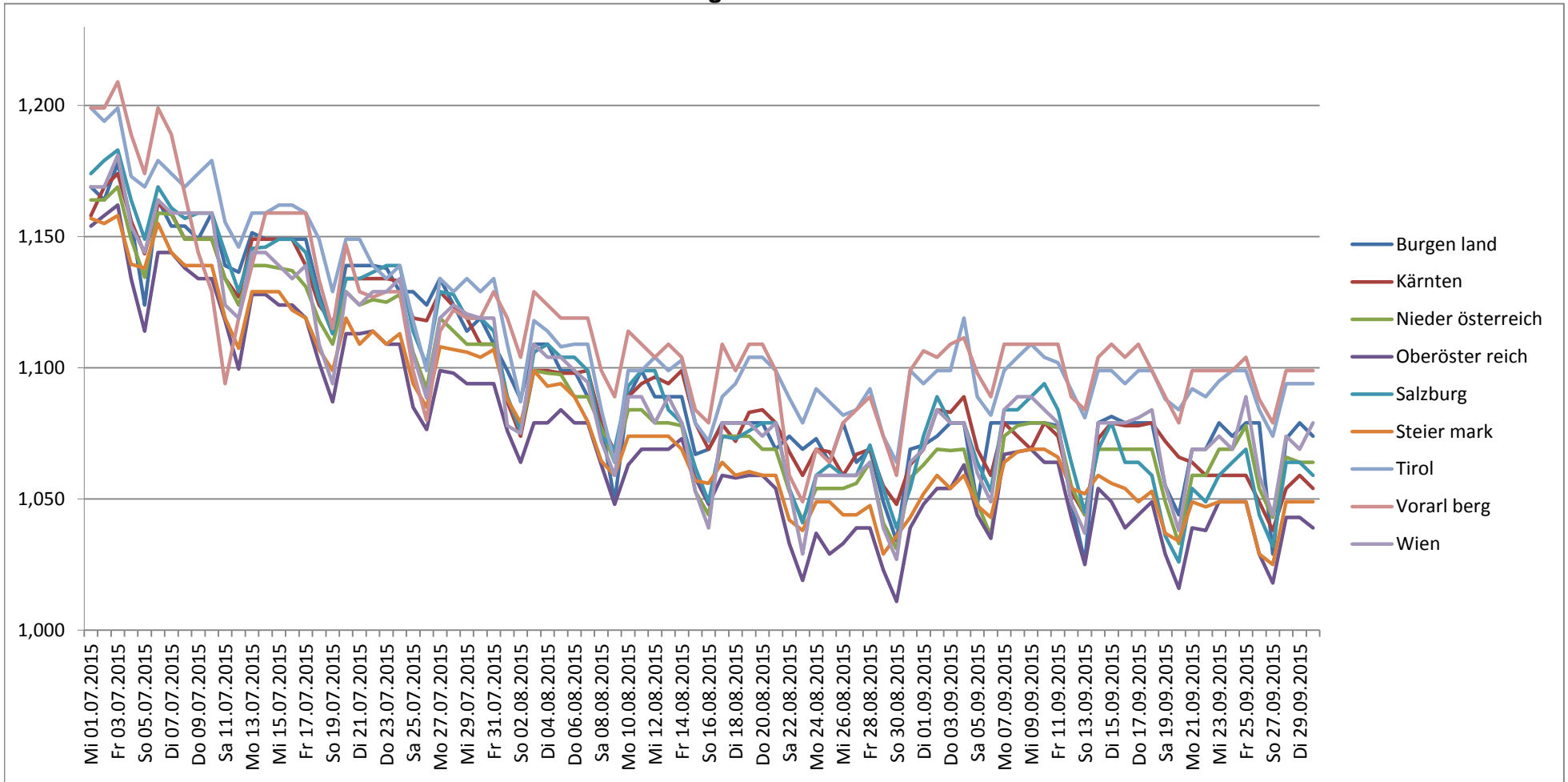

# Spritpreisdatenbank – Report



E-CONTROL

Berichtszeitraum 1. Juli 2015 - 30. September 2015

## 4.3. Entwicklung des Median der "Super" Preise nach Bundesländern und aller Bundesländer

SUPER	Burgen land	Kärnten	Nieder österreich	Oberösterreich	Salzburg	Steier mark	Tirol	Vorarl berg	Wien	Gesamt
Mi 01.07.2015	1,297	1,283	1,279	1,279	1,299	1,277	1,319	1,319	1,289	1,286
Do 02.07.2015	1,292	1,289	1,284	1,279	1,309	1,278	1,319	1,319	1,289	1,289
Fr 03.07.2015	1,299	1,298	1,293	1,284	1,314	1,279	1,319	1,329	1,299	1,298
Sa 04.07.2015	1,289	1,274	1,269	1,264	1,289	1,269	1,292	1,308	1,278	1,276
So 05.07.2015	1,259	1,265	1,258	1,249	1,277	1,266	1,279	1,294	1,279	1,266
Mo 06.07.2015	1,309	1,289	1,289	1,279	1,309	1,284	1,317	1,334	1,299	1,289
Di 07.07.2015	1,299	1,293	1,289	1,289	1,304	1,279	1,324	1,337	1,299	1,294
Mi 08.07.2015	1,314	1,304	1,289	1,289	1,314	1,279	1,329	1,325	1,299	1,299
Do 09.07.2015	1,299	1,308	1,294	1,293	1,319	1,289	1,327	1,294	1,309	1,299
Fr 10.07.2015	1,319	1,309	1,299	1,299	1,324	1,299	1,342	1,299	1,319	1,309
Sa 11.07.2015	1,297	1,289	1,288	1,278	1,297	1,285	1,324	1,277	1,289	1,288
So 12.07.2015	1,280	1,283	1,273	1,266	1,288	1,269	1,309	1,279	1,279	1,279
Mo 13.07.2015	1,309	1,308	1,299	1,294	1,319	1,297	1,329	1,317	1,319	1,304
Di 14.07.2015	1,304	1,309	1,299	1,298	1,314	1,289	1,329	1,325	1,316	1,304
Mi 15.07.2015	1,309	1,308	1,294	1,289	1,309	1,289	1,324	1,329	1,319	1,299
Do 16.07.2015	1,304	1,304	1,289	1,284	1,309	1,282	1,320	1,319	1,304	1,297
Fr 17.07.2015	1,309	1,299	1,289	1,283	1,301	1,279	1,324	1,319	1,304	1,289
Sa 18.07.2015	1,289	1,274	1,274	1,267	1,279	1,259	1,294	1,289	1,269	1,273
So 19.07.2015	1,269	1,267	1,259	1,252	1,263	1,258	1,284	1,269	1,259	1,259
Mo 20.07.2015	1,299	1,289	1,284	1,278	1,289	1,278	1,297	1,294	1,294	1,284
Di 21.07.2015	1,299	1,299	1,284	1,278	1,289	1,271	1,299	1,279	1,289	1,284
Mi 22.07.2015	1,309	1,299	1,286	1,274	1,289	1,279	1,297	1,279	1,294	1,288
Do 23.07.2015	1,304	1,299	1,288	1,278	1,294	1,278	1,294	1,289	1,297	1,287
Fr 24.07.2015	1,299	1,298	1,284	1,278	1,294	1,278	1,292	1,287	1,299	1,284
Sa 25.07.2015	1,287	1,269	1,264	1,262	1,274	1,258	1,269	1,259	1,259	1,264
So 26.07.2015	1,274	1,264	1,254	1,254	1,256	1,254	1,259	1,244	1,247	1,255
Mo 27.07.2015	1,299	1,288	1,277	1,269	1,284	1,272	1,289	1,269	1,284	1,278
Di 28.07.2015	1,289	1,283	1,274	1,263	1,279	1,269	1,284	1,274	1,289	1,274
Mi 29.07.2015	1,289	1,284	1,273	1,261	1,279	1,270	1,289	1,259	1,289	1,274
Do 30.07.2015	1,289	1,279	1,269	1,259	1,279	1,269	1,289	1,262	1,279	1,269
Fr 31.07.2015	1,289	1,279	1,269	1,259	1,279	1,269	1,291	1,279	1,279	1,269
Sa 01.08.2015	1,258	1,254	1,247	1,241	1,254	1,254	1,265	1,269	1,239	1,249
So 02.08.2015	1,255	1,243	1,231	1,229	1,242	1,249	1,249	1,254	1,234	1,238
Mo 03.08.2015	1,279	1,269	1,264	1,253	1,274	1,264	1,284	1,289	1,273	1,267
Di 04.08.2015	1,289	1,269	1,264	1,249	1,279	1,259	1,279	1,294	1,269	1,267
Mi 05.08.2015	1,279	1,268	1,266	1,253	1,279	1,263	1,284	1,289	1,274	1,268
Do 06.08.2015	1,282	1,274	1,264	1,254	1,279	1,259	1,289	1,274	1,274	1,265
Fr 07.08.2015	1,276	1,273	1,261	1,253	1,269	1,259	1,284	1,279	1,279	1,264
Sa 08.08.2015	1,269	1,254	1,239	1,238	1,248	1,243	1,259	1,262	1,247	1,244
So 09.08.2015	1,238	1,239	1,229	1,224	1,237	1,239	1,245	1,249	1,238	1,234
Mo 10.08.2015	1,268	1,259	1,249	1,237	1,259	1,249	1,272	1,274	1,259	1,252
Di 11.08.2015	1,264	1,259	1,248	1,238	1,259	1,247	1,269	1,274	1,254	1,249
Mi 12.08.2015	1,254	1,249	1,239	1,228	1,254	1,239	1,259	1,259	1,249	1,244
Do 13.08.2015	1,249	1,244	1,234	1,219	1,239	1,234	1,257	1,259	1,249	1,238
Fr 14.08.2015	1,245	1,239	1,229	1,222	1,229	1,229	1,257	1,249	1,239	1,229
Sa 15.08.2015	1,214	1,219	1,206	1,209	1,199	1,217	1,234	1,222	1,208	1,213
So 16.08.2015	1,188	1,214	1,191	1,196	1,199	1,215	1,219	1,229	1,194	1,199

Mo 17.08.2015	1,239	1,219	1,219	1,199	1,219	1,213	1,234	1,249	1,224	1,219
Di 18.08.2015	1,227	1,214	1,219	1,204	1,214	1,209	1,234	1,234	1,219	1,214
Mi 19.08.2015	1,234	1,219	1,218	1,204	1,214	1,209	1,239	1,239	1,219	1,215
Do 20.08.2015	1,229	1,219	1,209	1,199	1,219	1,206	1,242	1,249	1,217	1,214
Fr 21.08.2015	1,224	1,214	1,204	1,194	1,209	1,199	1,234	1,239	1,209	1,207
Sa 22.08.2015	1,214	1,189	1,179	1,173	1,189	1,182	1,199	1,184	1,178	1,179
So 23.08.2015	1,208	1,169	1,164	1,154	1,176	1,174	1,197	1,169	1,159	1,167
Mo 24.08.2015	1,214	1,188	1,183	1,166	1,194	1,187	1,214	1,189	1,189	1,184
Di 25.08.2015	1,209	1,189	1,179	1,159	1,194	1,184	1,209	1,189	1,194	1,179
Mi 26.08.2015	1,205	1,189	1,179	1,159	1,189	1,179	1,199	1,199	1,189	1,179
Do 27.08.2015	1,199	1,185	1,179	1,164	1,189	1,178	1,199	1,199	1,189	1,179
Fr 28.08.2015	1,199	1,189	1,184	1,159	1,187	1,174	1,209	1,209	1,194	1,182
Sa 29.08.2015	1,177	1,163	1,169	1,138	1,154	1,159	1,184	1,189	1,179	1,159
So 30.08.2015	1,159	1,148	1,153	1,123	1,139	1,151	1,173	1,174	1,161	1,148
Mo 31.08.2015	1,202	1,169	1,179	1,149	1,169	1,169	1,209	1,209	1,199	1,175
Di 01.09.2015	1,199	1,179	1,183	1,159	1,179	1,174	1,209	1,217	1,189	1,179
Mi 02.09.2015	1,199	1,189	1,184	1,164	1,189	1,179	1,209	1,204	1,199	1,184
Do 03.09.2015	1,189	1,179	1,169	1,154	1,174	1,164	1,209	1,209	1,184	1,169
Fr 04.09.2015	1,197	1,189	1,169	1,159	1,174	1,169	1,209	1,196	1,187	1,179
Sa 05.09.2015	1,174	1,169	1,149	1,144	1,163	1,164	1,189	1,179	1,154	1,157
So 06.09.2015	1,174	1,154	1,134	1,135	1,136	1,152	1,180	1,164	1,144	1,144
Mo 07.09.2015	1,189	1,179	1,174	1,164	1,179	1,169	1,199	1,209	1,184	1,179
Di 08.09.2015	1,189	1,179	1,179	1,167	1,189	1,169	1,202	1,209	1,194	1,179
Mi 09.09.2015	1,189	1,169	1,178	1,164	1,184	1,169	1,204	1,209	1,194	1,178
Do 10.09.2015	1,189	1,169	1,169	1,152	1,184	1,168	1,194	1,199	1,189	1,169
Fr 11.09.2015	1,179	1,174	1,169	1,149	1,179	1,169	1,199	1,204	1,179	1,169
Sa 12.09.2015	1,149	1,153	1,149	1,132	1,159	1,158	1,174	1,154	1,149	1,149
So 13.09.2015	1,132	1,143	1,138	1,124	1,149	1,153	1,164	1,129	1,144	1,139
Mo 14.09.2015	1,179	1,169	1,164	1,149	1,169	1,159	1,194	1,179	1,179	1,164
Di 15.09.2015	1,179	1,169	1,159	1,139	1,169	1,158	1,194	1,179	1,170	1,159
Mi 16.09.2015	1,174	1,169	1,159	1,124	1,151	1,149	1,189	1,189	1,174	1,156
Do 17.09.2015	1,170	1,164	1,159	1,134	1,149	1,149	1,194	1,194	1,179	1,159
Fr 18.09.2015	1,175	1,167	1,159	1,139	1,139	1,149	1,194	1,189	1,164	1,159
Sa 19.09.2015	1,159	1,154	1,136	1,124	1,124	1,129	1,154	1,174	1,139	1,131
So 20.09.2015	1,134	1,147	1,119	1,113	1,109	1,129	1,163	1,159	1,124	1,119
Mo 21.09.2015	1,174	1,150	1,145	1,124	1,134	1,138	1,174	1,186	1,154	1,144
Di 22.09.2015	1,178	1,144	1,146	1,124	1,129	1,139	1,176	1,189	1,159	1,143
Mi 23.09.2015	1,179	1,148	1,154	1,139	1,139	1,144	1,179	1,179	1,159	1,149
Do 24.09.2015	1,179	1,149	1,154	1,139	1,149	1,148	1,179	1,179	1,149	1,149
Fr 25.09.2015	1,176	1,139	1,159	1,138	1,146	1,148	1,184	1,179	1,164	1,154
Sa 26.09.2015	1,173	1,124	1,138	1,119	1,119	1,135	1,162	1,159	1,139	1,129
So 27.09.2015	1,119	1,114	1,114	1,103	1,118	1,126	1,149	1,154	1,119	1,117
Mo 28.09.2015	1,172	1,139	1,149	1,127	1,139	1,139	1,169	1,179	1,149	1,144
Di 29.09.2015	1,159	1,139	1,139	1,126	1,139	1,139	1,169	1,179	1,148	1,139
Mi 30.09.2015	1,154	1,144	1,144	1,128	1,134	1,137	1,164	1,164	1,149	1,139

#### 4.4. Entwicklung Median für "Super" Preisen

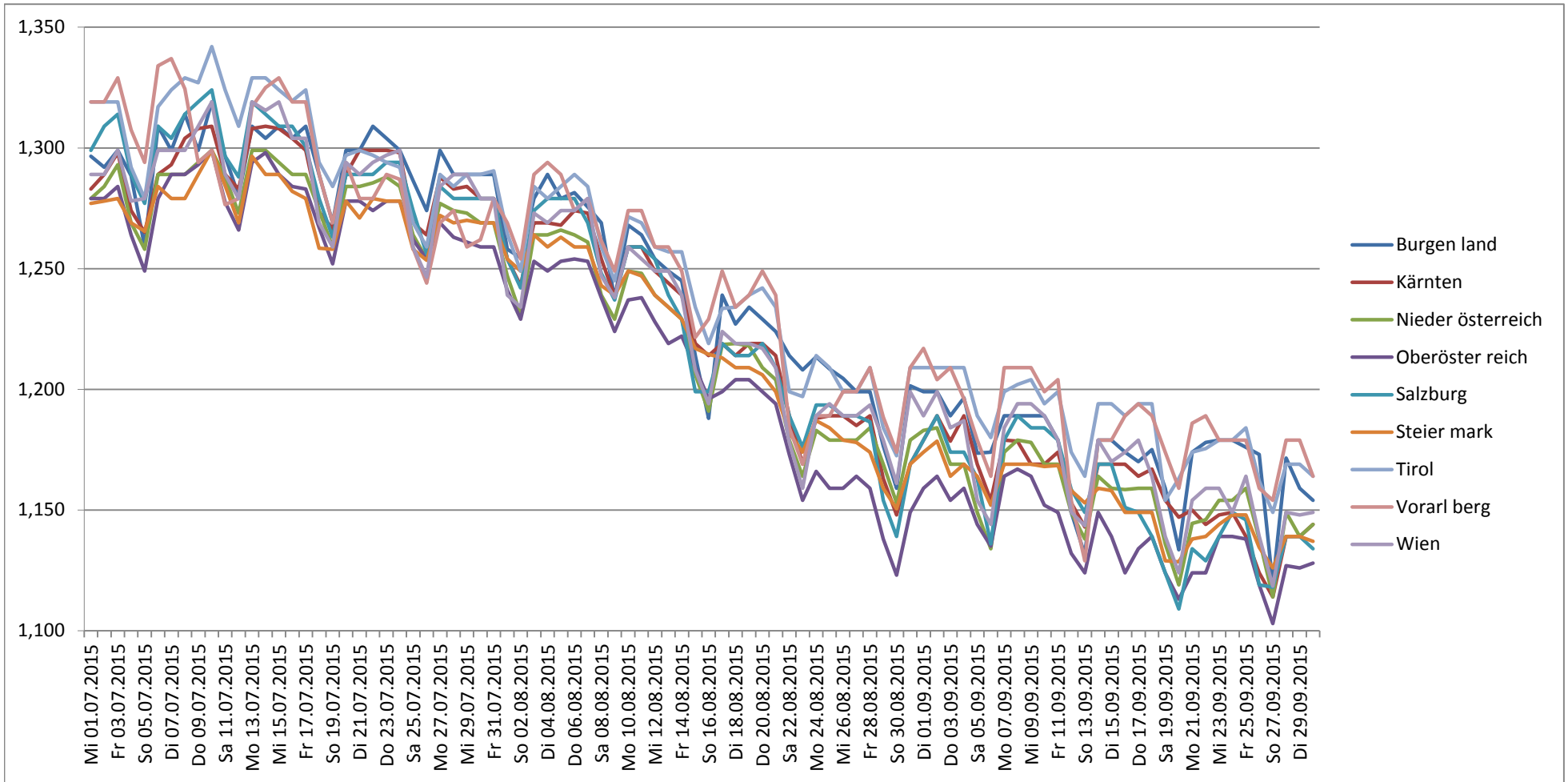



# Spritpreisdatenbank – Report

Berichtszeitraum 1. Juli 2015 - 30. September 2015



## 5.1. Entwicklung der Kennzahlen nach Bezirken für "Diesel"

DIESEL	Bezirk	Anzahl der Tankstellen	Anzahl der Änderungen (Häufigkeit)	durchschn. Häufigkeit	Preise in €/Lit.				Preisband	
					Mittelwert	Median	1. Quartil	3. Quartil	€/Liter	in %
Burgenland	Eisenstadt (Stadt, Umgebung) und Rust (Stadt)	20	1.352	67,60	1,098	1,089	1,089	1,149	0,060	5,51%
Burgenland	Güssing und Jennersdorf	22	773	35,14	1,106	1,099	1,089	1,149	0,060	5,51%
Burgenland	Mattersburg	12	931	77,58	1,084	1,079	1,089	1,149	0,060	5,51%
Burgenland	Neusiedl am See	36	1.221	33,92	1,105	1,099	1,089	1,149	0,060	5,51%
Burgenland	Oberpullendorf	11	259	23,55	1,093	1,089	1,089	1,149	0,060	5,51%
Burgenland	Oberwart	19	1.278	67,26	1,119	1,109	1,089	1,149	0,060	5,51%
Kärnten	Feldkirchen	9	1.639	182,11	1,098	1,089	1,094	1,150	0,056	5,12%
Kärnten	Klagenfurt (Stadt und Land)	26	7.668	294,92	1,098	1,089	1,094	1,150	0,056	5,12%
Kärnten	Sankt Veit an der Glan	21	2.564	122,10	1,103	1,099	1,094	1,150	0,056	5,12%
Kärnten	Spittal an der Drau	21	2.391	113,86	1,108	1,109	1,094	1,150	0,056	5,12%
Kärnten	Villach Land	23	2.792	121,39	1,093	1,087	1,094	1,150	0,056	5,12%
Kärnten	Villach (Stadt)	12	2.736	228,00	1,077	1,068	1,094	1,150	0,056	5,12%
Kärnten	Völkermarkt	14	1.091	77,93	1,113	1,109	1,094	1,150	0,056	5,12%
Kärnten	Wolfsberg	10	2.536	253,60	1,124	1,119	1,094	1,150	0,056	5,12%
Niederösterreich	Amstetten und Waidhofen/Ybbs (Stadt)	30	4.938	164,60	1,091	1,084	1,084	1,144	0,060	5,54%
Niederösterreich	Baden	37	7.604	205,51	1,093	1,089	1,084	1,144	0,060	5,54%
Niederösterreich	Bruck an der Leitha	21	3.742	178,19	1,105	1,099	1,084	1,144	0,060	5,54%
Niederösterreich	Gänserndorf	29	3.998	137,86	1,101	1,099	1,084	1,144	0,060	5,54%
Niederösterreich	Gmünd	15	1.685	112,33	1,102	1,094	1,084	1,144	0,060	5,54%
Niederösterreich	Hollabrunn	32	1.930	60,31	1,094	1,086	1,084	1,144	0,060	5,54%
Niederösterreich	Horn	16	2.208	138,00	1,096	1,089	1,084	1,144	0,060	5,54%
Niederösterreich	Korneuburg	24	3.322	138,42	1,096	1,089	1,084	1,144	0,060	5,54%
Niederösterreich	Krems (Stadt und Land)	28	3.385	120,89	1,088	1,079	1,084	1,144	0,060	5,54%
Niederösterreich	Lilienfeld	9	1.816	201,78	1,096	1,089	1,084	1,144	0,060	5,54%
Niederösterreich	Melk	31	2.288	73,81	1,115	1,109	1,084	1,144	0,060	5,54%
Niederösterreich	Mistelbach	45	1.911	42,47	1,107	1,099	1,084	1,144	0,060	5,54%
Niederösterreich	Mödling	14	3.656	261,14	1,080	1,074	1,084	1,144	0,060	5,54%
Niederösterreich	Neunkirchen	18	1.085	60,28	1,113	1,106	1,084	1,144	0,060	5,54%
Niederösterreich	Sankt Pölten (Land)	26	4.622	177,77	1,101	1,094	1,084	1,144	0,060	5,54%
Niederösterreich	Sankt Pölten (Stadt)	15	4.235	282,33	1,094	1,087	1,084	1,144	0,060	5,54%
Niederösterreich	Scheibbs	16	568	35,50	1,116	1,099	1,084	1,144	0,060	5,54%

# Spritpreisdatenbank – Report

Berichtszeitraum 1. Juli 2015 - 30. September 2015



## 5.1. Entwicklung der Kennzahlen nach Bezirken für "Diesel"

DIESEL	Bezirk	Anzahl der Tankstellen	Anzahl der Änderungen (Häufigkeit)	durchschn. Häufigkeit	Preise in €/Lit.				Preisband	
					Mittelwert	Median	1. Quartil	3. Quartil	€/Liter	in %
Niederösterreich	Tulln	28	3.043	108,68	1,100	1,094	1,084	1,144	0,060	5,54%
Niederösterreich	Waidhofen an der Thaya	8	238	29,75	1,098	1,089	1,084	1,144	0,060	5,54%
Niederösterreich	Wien - Umgebung	24	5.129	213,71	1,091	1,085	1,084	1,144	0,060	5,54%
Niederösterreich	Wiener Neustadt(Land)	14	2.454	175,29	1,084	1,079	1,084	1,144	0,060	5,54%
Niederösterreich	Wiener Neustadt(Stadt)	9	3.223	358,11	1,082	1,078	1,084	1,144	0,060	5,54%
Niederösterreich	Zwettl	33	2.428	73,58	1,077	1,073	1,084	1,144	0,060	5,54%
Oberösterreich	Braunau am Inn	34	3.747	110,21	1,086	1,078	1,079	1,144	0,065	6,02%
Oberösterreich	Eferding	13	482	37,08	1,092	1,089	1,079	1,144	0,065	6,02%
Oberösterreich	Freistadt	34	3.626	106,65	1,080	1,076	1,079	1,144	0,065	6,02%
Oberösterreich	Gmunden	26	6.204	238,62	1,080	1,069	1,079	1,144	0,065	6,02%
Oberösterreich	Grieskirchen	31	1.319	42,55	1,091	1,079	1,079	1,144	0,065	6,02%
Oberösterreich	Kirchdorf an der Krems	27	4.044	149,78	1,079	1,071	1,079	1,144	0,065	6,02%
Oberösterreich	Linz - Land	27	7.383	273,44	1,082	1,079	1,079	1,144	0,065	6,02%
Oberösterreich	Linz(Stadt)	28	10.488	374,57	1,079	1,076	1,079	1,144	0,065	6,02%
Oberösterreich	Perg	21	1.622	77,24	1,081	1,078	1,079	1,144	0,065	6,02%
Oberösterreich	Ried im Innkreis	19	4.362	229,58	1,058	1,049	1,079	1,144	0,065	6,02%
Oberösterreich	Rohrbach	26	937	36,04	1,115	1,104	1,079	1,144	0,065	6,02%
Oberösterreich	Schärding	29	3.361	115,90	1,069	1,067	1,079	1,144	0,065	6,02%
Oberösterreich	Steyr (Stadt und Land)	25	4.685	187,40	1,087	1,079	1,079	1,144	0,065	6,02%
Oberösterreich	Urfahr-Umgebung	18	2.533	140,72	1,091	1,089	1,079	1,144	0,065	6,02%
Oberösterreich	Vöcklabruck	36	5.805	161,25	1,083	1,074	1,079	1,144	0,065	6,02%
Oberösterreich	Wels (Stadt und Land)	26	6.332	243,54	1,072	1,068	1,079	1,144	0,065	6,02%
Salzburg	Hallein	4	684	171,00	1,123	1,119	1,114	1,174	0,060	5,39%
Salzburg	Salzburg - Umgebung	19	3.975	209,21	1,107	1,103	1,114	1,174	0,060	5,39%
Salzburg	Salzburg(Stadt)	25	6.636	265,44	1,097	1,094	1,114	1,174	0,060	5,39%
Salzburg	Sankt Johann im Pongau	21	3.798	180,86	1,091	1,079	1,114	1,174	0,060	5,39%
Salzburg	Tamsweg	6	914	152,33	1,149	1,149	1,114	1,174	0,060	5,39%
Salzburg	Zell am See	19	3.427	180,37	1,105	1,099	1,114	1,174	0,060	5,39%
Steiermark	Bruck an der Mur	14	2.164	154,57	1,082	1,074	1,074	1,129	0,055	5,12%
Steiermark	Deutschlandsberg	27	2.389	88,48	1,087	1,079	1,074	1,129	0,055	5,12%
Steiermark	Feldbach	23	2.631	114,39	1,100	1,099	1,074	1,129	0,055	5,12%

# Spritpreisdatenbank – Report

Berichtszeitraum 1. Juli 2015 - 30. September 2015



## 5.1. Entwicklung der Kennzahlen nach Bezirken für "Diesel"

DIESEL	Bezirk	Anzahl der Tankstellen	Anzahl der Änderungen (Häufigkeit)	durchschn. Häufigkeit	Preise in €/Lit.				Preisband	
					Mittelwert	Median	1. Quartil	3. Quartil	€/Liter	in %
Steiermark	Fürstenfeld	11	498	45,27	1,098	1,089	1,074	1,129	0,055	5,12%
Steiermark	Graz - Umgebung	28	5.148	183,86	1,080	1,077	1,074	1,129	0,055	5,12%
Steiermark	Graz (Stadt)	33	8.542	258,85	1,076	1,074	1,074	1,129	0,055	5,12%
Steiermark	Hartberg	43	3.481	80,95	1,088	1,079	1,074	1,129	0,055	5,12%
Steiermark	Leibnitz	20	2.250	112,50	1,099	1,089	1,074	1,129	0,055	5,12%
Steiermark	Leoben	12	2.432	202,67	1,082	1,074	1,074	1,129	0,055	5,12%
Steiermark	Liezen	29	2.996	103,31	1,102	1,099	1,074	1,129	0,055	5,12%
Steiermark	Murau	13	2.579	198,38	1,094	1,089	1,074	1,129	0,055	5,12%
Steiermark	Murtal	17	4.834	284,35	1,080	1,077	1,074	1,129	0,055	5,12%
Steiermark	Mürzzuschlag	11	1.317	119,73	1,100	1,099	1,074	1,129	0,055	5,12%
Steiermark	Radkersburg	12	97	8,08	1,073	1,068	1,074	1,129	0,055	5,12%
Steiermark	Voitsberg	18	3.005	166,94	1,071	1,065	1,074	1,129	0,055	5,12%
Steiermark	Weiz	28	2.015	71,96	1,097	1,089	1,074	1,129	0,055	5,12%
Tirol	Imst	16	1.919	119,94	1,142	1,139	1,108	1,169	0,061	5,51%
Tirol	Innsbruck-Land	39	5.555	142,44	1,128	1,124	1,108	1,169	0,061	5,51%
Tirol	Innsbruck-Stadt	18	5.322	295,67	1,125	1,117	1,108	1,169	0,061	5,51%
Tirol	Kitzbühel	25	4.208	168,32	1,118	1,119	1,108	1,169	0,061	5,51%
Tirol	Kufstein	32	6.007	187,72	1,090	1,089	1,108	1,169	0,061	5,51%
Tirol	Landeck	11	1.680	152,73	1,143	1,134	1,108	1,169	0,061	5,51%
Tirol	Lienz	12	3.346	278,83	1,132	1,129	1,108	1,169	0,061	5,51%
Tirol	Reutte	12	1.426	118,83	1,108	1,102	1,108	1,169	0,061	5,51%
Tirol	Schwaz	16	2.799	174,94	1,132	1,124	1,108	1,169	0,061	5,51%
Vorarlberg	Bludenz	11	1.568	142,55	1,138	1,134	1,107	1,164	0,057	5,15%
Vorarlberg	Bregenz	38	6.088	160,21	1,116	1,109	1,107	1,164	0,057	5,15%
Vorarlberg	Dornbirn	7	1.126	160,86	1,126	1,119	1,107	1,164	0,057	5,15%
Vorarlberg	Feldkirch	12	2.524	210,33	1,121	1,114	1,107	1,164	0,057	5,15%
Wien	Wien 1., 2., 3. und 4.	14	1.276	91,14	1,115	1,114	1,089	1,159	0,070	6,43%
Wien	Wien 10., Favoriten	9	2.263	251,44	1,103	1,099	1,089	1,159	0,070	6,43%
Wien	Wien 11., Simmering	12	3.560	296,67	1,090	1,088	1,089	1,159	0,070	6,43%
Wien	Wien 12., Meidling	11	2.404	218,55	1,110	1,109	1,089	1,159	0,070	6,43%
Wien	Wien 13. und 14.	10	2.122	212,20	1,107	1,099	1,089	1,159	0,070	6,43%

# Spritpreisdatenbank – Report

Berichtszeitraum 1. Juli 2015 - 30. September 2015



## 5.1. Entwicklung der Kennzahlen nach Bezirken für "Diesel"

DIESEL	Bezirk	Anzahl der Tankstellen	Anzahl der Änderungen (Häufigkeit)	durchschn. Häufigkeit	Preise in €/Lit.				Preisband	
					Mittelwert	Median	1. Quartil	3. Quartil	€/Liter	in %
Wien	Wien 15., 16., 17., 18. und 19.	20	1.817	90,85	1,122	1,119	1,089	1,159	0,070	6,43%
Wien	Wien 20. und 21.	19	3.799	199,95	1,107	1,099	1,089	1,159	0,070	6,43%
Wien	Wien 22., Donaustadt	11	2.385	216,82	1,105	1,099	1,089	1,159	0,070	6,43%
Wien	Wien 23., Liesing	8	2.884	360,50	1,072	1,069	1,089	1,159	0,070	6,43%
Wien	Wien 5., 6., 7., 8. und 9.	10	786	78,60	1,104	1,099	1,089	1,159	0,070	6,43%
Gesamt		2.004	298.345	148,87	1,099	1,093	1,088	1,149	0,061	5,58%

# Spritpreisdatenbank – Report

Berichtszeitraum 1. Juli 2015 - 30. September 2015



## 5.2. Entwicklung der Kennzahlen nach Bezirken für "Super"

SUPER	Bezirk	Anzahl der Tankstellen	Anzahl der Änderungen (Häufigkeit)	durchschn. Häufigkeit	Preise in €/Lit.				Preisband	
					Mittelwert	Median	1. Quartil	3. Quartil	€/Liter	in %
Burgenland	Eisenstadt (Stadt, Umgebung) und Rust (Stadt)	18	1.307	72,61	1,232	1,227	1,209	1,299	0,090	7,44%
Burgenland	Güssing und Jennersdorf	11	641	58,27	1,255	1,259	1,209	1,299	0,090	7,44%
Burgenland	Mattersburg	10	889	88,90	1,221	1,224	1,209	1,299	0,090	7,44%
Burgenland	Neusiedl am See	24	840	35,00	1,250	1,249	1,209	1,299	0,090	7,44%
Burgenland	Oberpullendorf	11	246	22,36	1,236	1,239	1,209	1,299	0,090	7,44%
Burgenland	Oberwart	15	1.267	84,47	1,251	1,249	1,209	1,299	0,090	7,44%
Kärnten	Feldkirchen	9	1.632	181,33	1,233	1,239	1,198	1,307	0,109	9,10%
Kärnten	Klagenfurt (Stadt und Land)	25	7.437	297,48	1,226	1,229	1,198	1,307	0,109	9,10%
Kärnten	Sankt Veit an der Glan	15	2.297	153,13	1,236	1,239	1,198	1,307	0,109	9,10%
Kärnten	Spittal an der Drau	20	2.386	119,30	1,233	1,244	1,198	1,307	0,109	9,10%
Kärnten	Villach Land	20	2.838	141,90	1,228	1,229	1,198	1,307	0,109	9,10%
Kärnten	Villach (Stadt)	12	2.855	237,92	1,214	1,219	1,198	1,307	0,109	9,10%
Kärnten	Völkermarkt	13	1.096	84,31	1,242	1,248	1,198	1,307	0,109	9,10%
Kärnten	Wolfsberg	8	2.492	311,50	1,253	1,254	1,198	1,307	0,109	9,10%
Niederösterreich	Amstetten und Waidhofen/Ybbs (Stadt)	29	4.853	167,34	1,223	1,228	1,199	1,299	0,100	8,34%
Niederösterreich	Baden	31	6.386	206,00	1,226	1,229	1,199	1,299	0,100	8,34%
Niederösterreich	Bruck an der Leitha	10	1.533	153,30	1,233	1,224	1,199	1,299	0,100	8,34%
Niederösterreich	Gänserndorf	18	2.791	155,06	1,224	1,219	1,199	1,299	0,100	8,34%
Niederösterreich	Gmünd	13	1.413	108,69	1,239	1,249	1,199	1,299	0,100	8,34%
Niederösterreich	Hollabrunn	26	1.787	68,73	1,222	1,219	1,199	1,299	0,100	8,34%
Niederösterreich	Horn	11	1.816	165,09	1,226	1,230	1,199	1,299	0,100	8,34%
Niederösterreich	Korneuburg	21	3.371	160,52	1,226	1,232	1,199	1,299	0,100	8,34%
Niederösterreich	Krems (Stadt und Land)	22	3.307	150,32	1,216	1,219	1,199	1,299	0,100	8,34%
Niederösterreich	Lilienfeld	8	1.740	217,50	1,231	1,236	1,199	1,299	0,100	8,34%
Niederösterreich	Melk	24	2.165	90,21	1,242	1,249	1,199	1,299	0,100	8,34%
Niederösterreich	Mistelbach	22	1.637	74,41	1,237	1,239	1,199	1,299	0,100	8,34%
Niederösterreich	Mödling	13	3.423	263,31	1,209	1,204	1,199	1,299	0,100	8,34%
Niederösterreich	Neunkirchen	15	866	57,73	1,251	1,258	1,199	1,299	0,100	8,34%
Niederösterreich	Sankt Pölten (Land)	26	4.893	188,19	1,227	1,229	1,199	1,299	0,100	8,34%
Niederösterreich	Sankt Pölten (Stadt)	13	4.789	368,38	1,214	1,215	1,199	1,299	0,100	8,34%
Niederösterreich	Scheibbs	15	540	36,00	1,251	1,257	1,199	1,299	0,100	8,34%

# Spritpreisdatenbank – Report

Berichtszeitraum 1. Juli 2015 - 30. September 2015



## 5.2. Entwicklung der Kennzahlen nach Bezirken für "Super"

SUPER	Bezirk	Anzahl der Tankstellen	Anzahl der Änderungen (Häufigkeit)	durchschn. Häufigkeit	Preise in €/Lit.				Preisband	
					Mittelwert	Median	1. Quartil	3. Quartil	€/Liter	in %
Niederösterreich	Tulln	27	3.128	115,85	1,227	1,229	1,199	1,299	0,100	8,34%
Niederösterreich	Waidhofen an der Thaya	6	191	31,83	1,236	1,249	1,199	1,299	0,100	8,34%
Niederösterreich	Wien - Umgebung	22	4.569	207,68	1,221	1,219	1,199	1,299	0,100	8,34%
Niederösterreich	Wiener Neustadt(Land)	10	1.961	196,10	1,211	1,204	1,199	1,299	0,100	8,34%
Niederösterreich	Wiener Neustadt(Stadt)	9	3.154	350,44	1,214	1,209	1,199	1,299	0,100	8,34%
Niederösterreich	Zwettl	22	2.227	101,23	1,205	1,199	1,199	1,299	0,100	8,34%
Oberösterreich	Braunau am Inn	31	3.741	120,68	1,217	1,209	1,199	1,329	0,130	10,84%
Oberösterreich	Eferding	9	372	41,33	1,227	1,224	1,199	1,329	0,130	10,84%
Oberösterreich	Freistadt	30	3.145	104,83	1,215	1,214	1,199	1,329	0,130	10,84%
Oberösterreich	Gmunden	26	6.502	250,08	1,206	1,199	1,199	1,329	0,130	10,84%
Oberösterreich	Grieskirchen	28	1.234	44,07	1,222	1,209	1,199	1,329	0,130	10,84%
Oberösterreich	Kirchdorf an der Krems	24	3.977	165,71	1,210	1,217	1,199	1,329	0,130	10,84%
Oberösterreich	Linz - Land	27	7.492	277,48	1,214	1,219	1,199	1,329	0,130	10,84%
Oberösterreich	Linz(Stadt)	28	11.039	394,25	1,213	1,224	1,199	1,329	0,130	10,84%
Oberösterreich	Perg	14	1.553	110,93	1,207	1,214	1,199	1,329	0,130	10,84%
Oberösterreich	Ried im Innkreis	16	5.098	318,62	1,194	1,184	1,199	1,329	0,130	10,84%
Oberösterreich	Rohrbach	20	688	34,40	1,267	1,269	1,199	1,329	0,130	10,84%
Oberösterreich	Schärding	27	3.337	123,59	1,199	1,199	1,199	1,329	0,130	10,84%
Oberösterreich	Steyr (Stadt und Land)	23	4.766	207,22	1,217	1,220	1,199	1,329	0,130	10,84%
Oberösterreich	Urfahr-Umgebung	17	2.188	128,71	1,222	1,224	1,199	1,329	0,130	10,84%
Oberösterreich	Vöcklabruck	35	6.052	172,91	1,210	1,204	1,199	1,329	0,130	10,84%
Oberösterreich	Wels (Stadt und Land)	25	6.618	264,72	1,205	1,209	1,199	1,329	0,130	10,84%
Salzburg	Hallein	3	390	130,00	1,251	1,258	1,239	1,329	0,090	7,26%
Salzburg	Salzburg - Umgebung	19	3.903	205,42	1,234	1,239	1,239	1,329	0,090	7,26%
Salzburg	Salzburg(Stadt)	22	6.468	294,00	1,224	1,227	1,239	1,329	0,090	7,26%
Salzburg	Sankt Johann im Pongau	15	3.745	249,67	1,223	1,229	1,239	1,329	0,090	7,26%
Salzburg	Tamsweg	5	871	174,20	1,281	1,284	1,239	1,329	0,090	7,26%
Salzburg	Zell am See	15	2.930	195,33	1,242	1,239	1,239	1,329	0,090	7,26%
Steiermark	Bruck an der Mur	12	2.160	180,00	1,214	1,219	1,199	1,289	0,090	7,51%
Steiermark	Deutschlandsberg	20	1.832	91,60	1,226	1,239	1,199	1,289	0,090	7,51%
Steiermark	Feldbach	19	2.487	130,89	1,234	1,236	1,199	1,289	0,090	7,51%

# Spritpreisdatenbank – Report

Berichtszeitraum 1. Juli 2015 - 30. September 2015



## 5.2. Entwicklung der Kennzahlen nach Bezirken für "Super"

SUPER	Bezirk	Anzahl der Tankstellen	Anzahl der Änderungen (Häufigkeit)	durchschn. Häufigkeit	Preise in €/Lit.				Preisband	
					Mittelwert	Median	1. Quartil	3. Quartil	€/Liter	in %
Steiermark	Fürstenfeld	10	381	38,10	1,246	1,259	1,199	1,289	0,090	7,51%
Steiermark	Graz - Umgebung	25	4.776	191,04	1,208	1,217	1,199	1,289	0,090	7,51%
Steiermark	Graz(Stadt)	33	8.547	259,00	1,210	1,209	1,199	1,289	0,090	7,51%
Steiermark	Hartberg	36	3.132	87,00	1,225	1,229	1,199	1,289	0,090	7,51%
Steiermark	Leibnitz	16	2.107	131,69	1,229	1,234	1,199	1,289	0,090	7,51%
Steiermark	Leoben	9	2.398	266,44	1,215	1,223	1,199	1,289	0,090	7,51%
Steiermark	Liezen	21	2.938	139,90	1,234	1,234	1,199	1,289	0,090	7,51%
Steiermark	Murau	11	2.520	229,09	1,230	1,239	1,199	1,289	0,090	7,51%
Steiermark	Murtal	16	4.578	286,12	1,217	1,229	1,199	1,289	0,090	7,51%
Steiermark	Mürzzuschlag	7	1.256	179,43	1,236	1,234	1,199	1,289	0,090	7,51%
Steiermark	Radkersburg	10	72	7,20	1,202	1,195	1,199	1,289	0,090	7,51%
Steiermark	Voitsberg	12	1.831	152,58	1,190	1,183	1,199	1,289	0,090	7,51%
Steiermark	Weiz	21	1.855	88,33	1,231	1,239	1,199	1,289	0,090	7,51%
Tirol	Imst	15	1.720	114,67	1,275	1,279	1,229	1,329	0,100	8,14%
Tirol	Innsbruck-Land	36	5.560	154,44	1,259	1,259	1,229	1,329	0,100	8,14%
Tirol	Innsbruck-Stadt	17	5.397	317,47	1,253	1,254	1,229	1,329	0,100	8,14%
Tirol	Kitzbühel	23	4.077	177,26	1,248	1,254	1,229	1,329	0,100	8,14%
Tirol	Kufstein	29	6.021	207,62	1,218	1,219	1,229	1,329	0,100	8,14%
Tirol	Landeck	11	1.583	143,91	1,280	1,284	1,229	1,329	0,100	8,14%
Tirol	Lienz	12	3.566	297,17	1,260	1,267	1,229	1,329	0,100	8,14%
Tirol	Reutte	12	1.457	121,42	1,244	1,244	1,229	1,329	0,100	8,14%
Tirol	Schwaz	15	2.799	186,60	1,266	1,264	1,229	1,329	0,100	8,14%
Vorarlberg	Bludenz	11	1.624	147,64	1,263	1,267	1,209	1,307	0,098	8,11%
Vorarlberg	Bregenz	30	6.181	206,03	1,246	1,247	1,209	1,307	0,098	8,11%
Vorarlberg	Dornbirn	5	1.014	202,80	1,250	1,249	1,209	1,307	0,098	8,11%
Vorarlberg	Feldkirch	12	2.288	190,67	1,243	1,244	1,209	1,307	0,098	8,11%
Wien	Wien 1., 2., 3. und 4.	14	1.275	91,07	1,249	1,259	1,199	1,309	0,110	9,17%
Wien	Wien 10., Favoriten	9	2.251	250,11	1,236	1,239	1,199	1,309	0,110	9,17%
Wien	Wien 11., Simmering	12	3.447	287,25	1,224	1,224	1,199	1,309	0,110	9,17%
Wien	Wien 12., Meidling	11	2.378	216,18	1,249	1,249	1,199	1,309	0,110	9,17%
Wien	Wien 13. und 14.	10	2.075	207,50	1,243	1,249	1,199	1,309	0,110	9,17%

# Spritpreisdatenbank – Report

Berichtszeitraum 1. Juli 2015 - 30. September 2015



## 5.2. Entwicklung der Kennzahlen nach Bezirken für "Super"

SUPER	Bezirk	Anzahl der Tankstellen	Anzahl der Änderungen (Häufigkeit)	durchschn. Häufigkeit	Preise in €/Lit.				Preisband	
					Mittelwert	Median	1. Quartil	3. Quartil	€/Liter	in %
Wien	Wien 15., 16., 17., 18. und 19.	20	1.785	89,25	1,256	1,259	1,199	1,309	0,110	9,17%
Wien	Wien 20. und 21.	19	3.804	200,21	1,237	1,239	1,199	1,309	0,110	9,17%
Wien	Wien 22., Donaustadt	11	2.345	213,18	1,236	1,239	1,199	1,309	0,110	9,17%
Wien	Wien 23., Liesing	8	2.891	361,38	1,205	1,199	1,199	1,309	0,110	9,17%
Wien	Wien 5., 6., 7., 8. und 9.	10	782	78,20	1,236	1,239	1,199	1,309	0,110	9,17%
Gesamt		1.713	286.062	166,99	1,231	1,233	1,205	1,309	0,104	8,61%



# Spritpreisdatenbank – Report

Berichtszeitraum 1. Juli 2015 - 30. September 2015



## 6. Häufigkeit der Preisänderungen durch Tankstellenbetreiber je Meldekanal nach Monaten

DIESEL	CSV	SMS	Web	Summe
JULI	75.268	3.103	26.056	104.427
AUGUST	69.532	2.932	24.127	96.591
SEPTEMBER	70.185	3.010	24.132	97.327
<b>Gesamt</b>	214.985	9.045	74.315	298.345

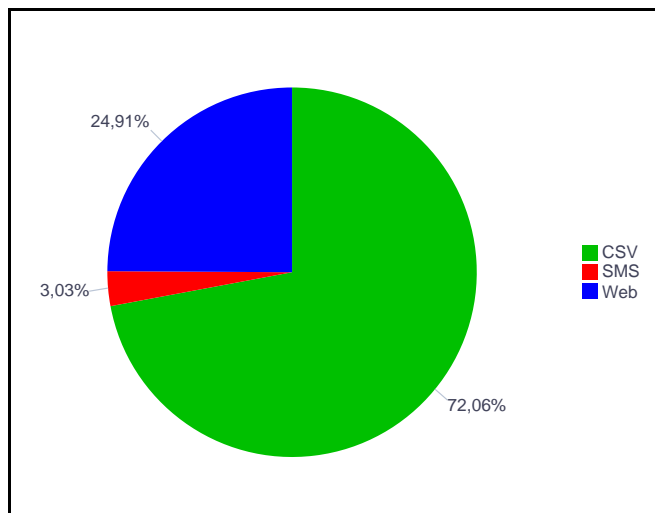

SUPER	CSV	SMS	Web	Summe
JULI	70.808	2.928	23.672	97.408
AUGUST	67.527	2.780	22.841	93.148
SEPTEMBER	69.737	2.857	22.912	95.506
<b>Gesamt</b>	208.072	8.565	69.425	286.062

