



E-CONTROL

BERICHT

1. Oktober 2015 – 31. Dezember 2015

**Preistransparenzdatenbank der E – Control
Spritpreisrechner**

Quartalsbericht Q4/2015

Gem. § 3 Preistransparenzverordnung Treibstoffpreise 2011

INHALT

1. Zusammenfassung der Auswertungen.....	2
2. Einleitung	6
3. Gesetzliche Grundlage	6
4. Zeitraum der Auswertung	7
5. Entwicklung der Besuchszahl.....	7
6. Datenauswertungen.....	9
6.1. Kennzahlen	9
6.2. Aufgliederung	10
6.3. Ergebnisse	10
6.4. Erläuterungen und Anmerkungen zu den Ergebnissen.....	11
ANLAGE zum Bericht Spritpreisrechner	12

1. Zusammenfassung der Auswertungen

Zwischen 1. September 2011 und 31. Oktober 2015 gab es insgesamt 23,6 Mio. Besuche auf der Seite www.spritpreisrechner.at. Dies inkludiert seit 27. Oktober 2011 auch die mobile Version unter mobile.spritpreisrechner.at, über welche aktuell rund 28% der Besuche erfolgen. Im vierten Quartal 2015 waren es mit insgesamt 1,2 Mio. Besuchen rund 7% weniger, als im 3. Quartal des Jahres und rund 19% weniger, als im 4. Quartal des Vorjahres (Tabelle 1).

Zeitraum	Besuche	Veränderungen	Summe
Q3 / 2011	1.324.849		
Jahr 2011			2.038.363
Q1 / 2012	1.390.627	5%	
Q2 / 2012	1.617.726	16%	
Q3 / 2012	1.656.900	2%	
Q4 / 2012	1.437.767	-13%	
Jahr 2012			6.103.020
Q1 / 2013	1.541.459	7%	
Q2 / 2013	1.399.312	-9%	
Q3 / 2013	1.085.312	-22%	
Q4 / 2013	1.308.931	21%	
Jahr 2013			5.335.014
Q1 / 2014	1.134.690	-13%	
Q2 / 2014	1.206.763	6%	
Q3 / 2014	1.233.060	2%	
Q4 / 2014	1.444.581	17%	
Jahr 2014			5.019.094
Q1 / 2015	1.490.659	3%	
Q2 / 2015	1.141.037	-23%	
Q3 / 2015	1.260.576	10%	
Q4 / 2015	1.174.012	-7%	
Jahr 2015			5.066.284
Gesamt			23.561.775

Tabelle 1 Spritpreisrechner – Besuchsanzahl pro Quartal

Die tägliche Besuchsanzahl¹ liegt im 4. Quartal typischerweise an den Werktagen zwischen 13.000 und 19.000 und an Wochenenden zwischen 9.000 und 12.000. Eine typische Woche ist dadurch gekennzeichnet, dass an Montagen die meisten und an Wochenenden, sowie an den Feiertagen die wenigsten Besuche registriert werden.

Der Verlauf der Besuchszahlen im 4. Quartal zeigte durchgängig einen leicht ansteigenden Trend mit einem Höchststand in den 14 Tagen vor Weihnachten.

¹ Unter einem Besuch ist das Aufrufen und Schließen der Webseite durch einen Benutzer zu verstehen d.h. ein Besuch kann eine oder mehrere Abfragen beinhalten.

2.004 Tankstellen meldeten Diesel- und 1.713 Tankstellen meldeten Superpreise an die Preistransparenzdatenbank. Dies entspricht, im Vergleich zum Vorquartal einem Rückgang von 2% sowohl an Diesel-, wie auch an Supertankstellen.

Bei der Aufteilung der Preisänderungsmeldungen nach Meldekanal hat es im Vergleich zum Vorquartal leichte Veränderungen gegeben. Auf automatisierte Datenkommunikation entfallen ca. 70% der Preismeldungen, auf das Web-Formular knapp 26% und auf SMS Meldungen unverändert ca. 3%.

Regional erfolgten die meisten Preisänderungen pro Tankstelle und Tag bei Diesel in Salzburg (1,53), die wenigsten im Burgenland (0,38) sowie bei Super die meisten ebenfalls in Salzburg (1,96) und die wenigsten abermals im Burgenland (0,47). Insgesamt ergibt sich ein deutlicher Rückgang der Preismeldungen um österreichweit durchschnittlich 24% im Vergleich zum Vorquartal.

Hinsichtlich der Preisentwicklung wird auf den Treibstoffpreismonitor (<http://www.bmwfw.gv.at/EnergieUndBergbau/Energiepreise/Seiten/Treibstoffpreismonitor.aspx>) verwiesen, dem die mengengewichteten Durchschnittswerte zugrunde liegen. Demgegenüber werden beim Spritpreisrechner naturgemäß keine abgesetzten Mengen berücksichtigt, weshalb hilfsweise die Medianwerte herangezogen werden.

Bei Betrachtung der Medianwerte ist im Wochenablauf ein Preisverlaufsmuster zu erkennen. Während typischerweise die Preise am Montag- oder Freitagmittag, je nachdem wie der generelle Preistrend ist, die Wochenspitzen darstellen, sind am Sonntag, respektive am Montagvormittag vor 12 Uhr, die Preise am günstigsten.

Ebenfalls bei Betrachtung der Medianwerte sind bei Diesel im 4. Quartal 2015 die teuersten Bezirke Österreichs Tamsweg (1,104 €/Lit) sowie Imst und Dornbirn (beide 1,099 €/Lit.). Die günstigsten Bezirke sind Voitsberg und Villch (Stadt) (beide 1,029 €/Lit.) sowie Gmunden (1,033 €/Lit.). Bei Super waren nach den Medianwerten die teuersten Bezirke ebenfalls Tamsweg und Imst (beide 1,179 €/Lit.) sowie Landeck, Rohrbach und Dornbirn (alle 1,169 €/Lit.), die günstigsten Voitsberg (1,090 €/Lit.) und Gmunden (1,094 €/Lit.).

Im Verlauf des Quartals zeigten die Preise, sowohl für Diesel, als auch für Super, einen sinkenden Trend, mit einem zwischenzeitlichen Anstieg im November. Der Abstand zwischen den Kraftstoffen blieb über das ganze Quartal hinweg vergleichsweise hoch (Abbildung 1).

Im Vergleich zum 3. Quartal 2015 ist der Median² für Diesel um 3,16%, der für Super um 8,81% gesunken. Das Preisband (Differenz zwischen dem 3. und 1. Quartil) hat sich gegenüber der letzten Auswertungsperiode bei Diesel um 30,3% verringert und bei Super um 54% verringert.

Entwicklung Median für „Diesel“ und „Super“ in Österreich



Abbildung 1

² Im Median für Treibstoffpreisentwicklung werden nur die Preisänderungen derjenigen Tankstellen angeführt, die in diesen Zeiträumen jeweils tatsächlich Preisänderungen gemeldet haben. Das ist nicht der Median aller zu dem Zeitpunkt aktiven Preise.

Entwicklung der Häufigkeit der Preisänderungen für "Diesel" und "Super" Preise

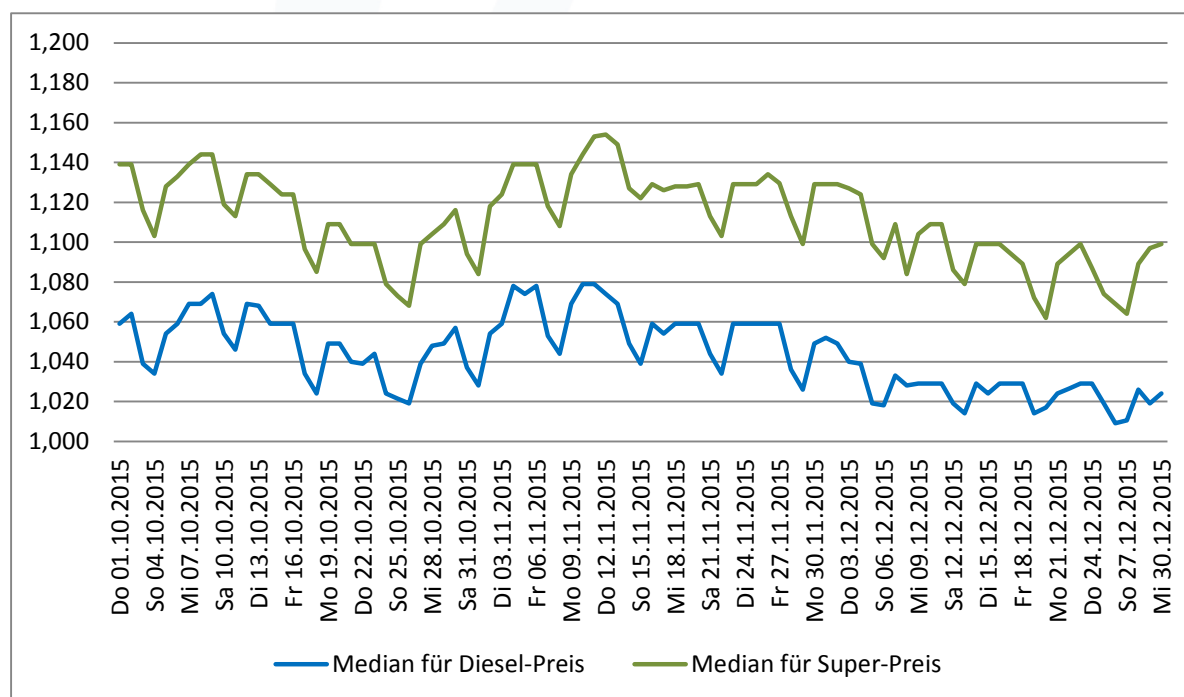

Abbildung 2

2. Einleitung

Aufgrund des Preistransparenzgesetzes sowie der am 1.8.2011 in Kraft getretenen Preistransparenzverordnung Treibstoffpreise 2011 hat die Energie-Control Austria gemäß den Weisungen des Bundesministers für Wissenschaft, Forschung und Wirtschaft eine Preistransparenzdatenbank zu betreiben und im Internet zu veröffentlichen.

Die aktuellen Preise wurden der Öffentlichkeit über einen Spritpreisrechner im Internet zugänglich gemacht. Der Spritpreisrechner ermöglicht den Tankstellenbetreibern über unterschiedliche Mechanismen die vorgeschriebene Preisänderungsmeldung zu machen sowie den Konsumenten eine Information über die günstigsten Spritpreise in der Umgebung einer definierten Adresse zu finden.

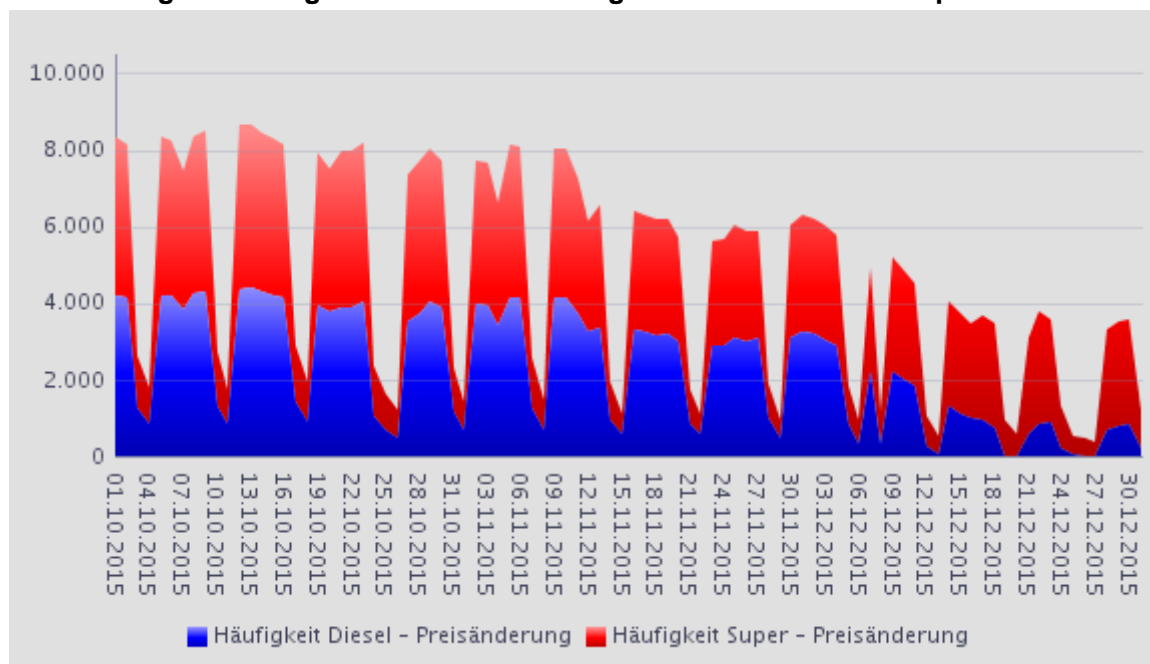
Die Registrierung von Tankstellen im Spritpreisrechner – Administrationsbereich startete am 18. Juli 2011. Das Frontend unter www.spritpreisrecher.at wurde am 16.08.2011 online geschaltet. Die Energie-Control Austria ist verpflichtet, die gemeldeten Daten in einem zusammenfassenden Bericht quartalsweise gemäß § 3 Preistransparenzverordnung Treibstoffpreise 2011 für das Bundesministerium aufzubereiten.

3. Gesetzliche Grundlage

Auf Grund des § 1a des Preistransparenzgesetzes, BGBl. Nr. 761/1992, zuletzt geändert durch das Bundesgesetz BGBl. I Nr. 54/2011, wurde folgendes mit der Preistransparenzverordnung Treibstoffpreise 2011 vom 1.8.2011 verordnet:

§ 1. (1) Betreiber von Tankstellen, die auch Verbrauchern (§ 1 KSchG) Treibstoffe gewerbsmäßig anbieten, haben jeweils die an ihrem Tankstellenareal ausgezeichneten Preise für Dieselmotorkraftstoff und Superbenzin 95 Oktan spätestens innerhalb einer halben Stunde nach der jeweiligen Preisänderung an die Preistransparenzdatenbank der E-Control in elektronischer Form zu melden. Wird um 12.00 Uhr ein neuer Treibstoffpreis festgesetzt, so ist dieser unverzüglich zu melden. Die Preismeldungen haben über eine von der E-Control zur Verfügung gestellte elektronische Plattform oder über ein automatisiertes Short Message Service - SMS - zu erfolgen. Die E-Control hat den Tankstellenbetreibern die durchgeführte Meldung zu bestätigen. Die Tankstellenbetreiber haben der E-Control zur Veröffentlichung an die Datenbank auch die Öffnungszeiten der jeweiligen Tankstelle, die Art der Betriebsform, die möglichen Zahlungsarten und Zugangsmodalitäten zu melden.

§ 3. Die E-Control ist verpflichtet, die übermittelten Daten für die Dauer von mindestens einem Jahr aufzubewahren. Sie hat quartalsweise die gemeldeten Daten in einem zusammenfassenden Bericht an den Bundesminister für Wissenschaft, Forschung und Wirtschaft aufzubereiten, wobei insbesondere Preisentwicklungen und Häufigkeit der Preisänderungen sowie der Abfragen darzustellen sind. Dieser Bericht der E-Control ist auch dem Verein für Konsumenteninformation und der Bundesarbeitskammer unter Übermittlung der elektronischen Datengrundlagen zur Verfügung zu stellen.

4. Zeitraum der Auswertung

Der folgende Bericht berücksichtigt die Preismeldungen zwischen 1. Oktober und 31. Dezember 2015.

5. Entwicklung der Besucheranzahl

Die Besuche erfolgen über:

- Desktop - Anzahl der Besuche auf der Homepage-Seite über einen Computer-Browser
- Mobil - Anzahl der Besuche auf der Spritpreisrechner-Web-App über einen Browser eines Smartphones oder eines Handys

Zusätzlich werden die Preisinformationen aus der Preistransparenzdatenbank über die Internetangebote der Automobilklubs ÖAMTC und ARBÖ von Verbrauchern abgerufen. Als Besuch (Page View) zählt das Aufrufen und Schließen der Webseite, d.h. ein Besuch kann eine oder mehrere Abfragen beinhalten.

Spritpreisrechner Website-Statistik

Zusammenfassung

Besuche gesamt	1.174.012
davon Desktop	846.188
bzw. MobilApp	327.824

Hinzu kommen Besuche auf den Angeboten der Automobilklubs

Gesamt	1.291.635
ÖAMTC Website	1.276.944
ARBÖ	14.691



Abbildung 3: Entwicklung der Besuche

Besuche nach Bundesländern

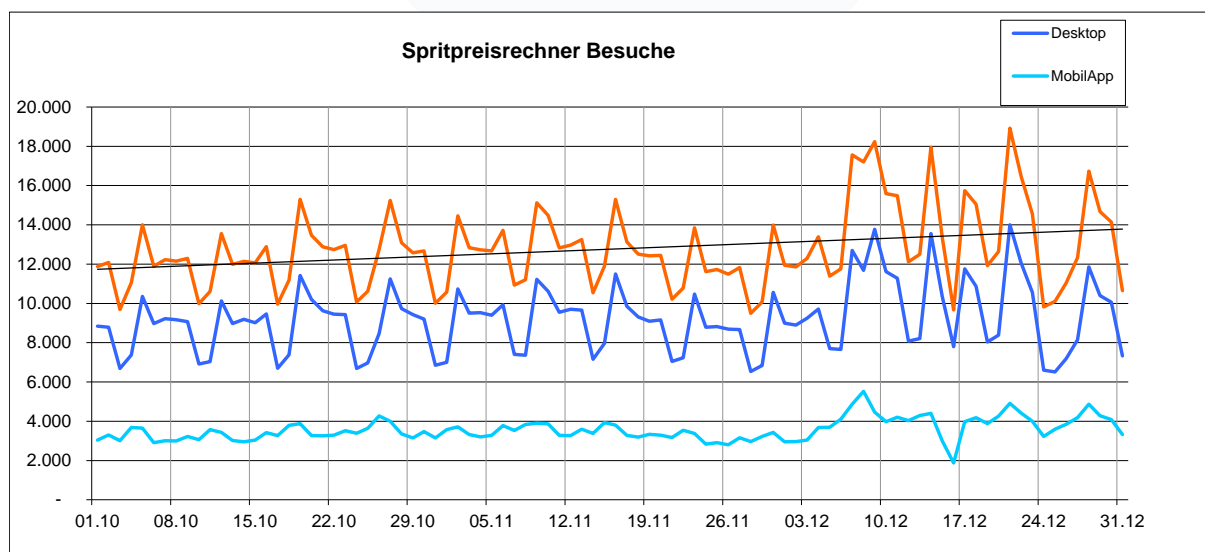

Abbildung 4: Verteilung der Besuche nach Bundesländern

6. Datenauswertungen

Die Auswertungen wurden getrennt nach Super und Diesel durchgeführt. Sie enthalten die Kennzahlen betreffend Tankstellenanzahl, Häufigkeit der Preisänderungen und Preise.

Diese Kennzahlen werden nach Bundesländern, Bezirken und Meldekanal gegliedert und tabellarisch gegebenfalls auch grafisch dargestellt. Eine Zusammenfassung erfolgt pro Auswertungsperiode, zudem wird je nach Möglichkeit auch der zeitliche Verlauf (tägliche und monatliche Entwicklung) gezeigt.

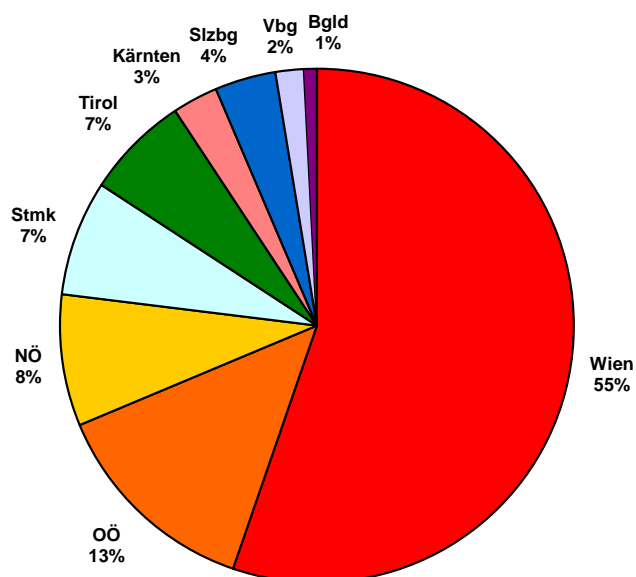
6.1. Kennzahlen

Anzahl der Tankstellen

Diese Kennzahl zeigt die Anzahl sämtlicher Tankstellen, welche in der Auswertungsperiode mindestens einmal eine Preisänderung gemeldet haben, d.h. sie enthält auch die Tankstellen, welche in dieser Periode geöffnet, geschlossen oder neu übernommen wurden. Die Anzahl der Tankstellen ist in den zusammengefassten Auswertungen für die betreffende Periode gesamt, nach Bundesländern und nach Bezirken sowie in den detaillierten Auswertungen (tägliche Entwicklung in gesamt Österreich) dargestellt.

Anzahl der Preisänderungen (Häufigkeit)

Diese Kennzahl zeigt die Anzahl sämtlicher gemeldeter Preisänderungen und wird wie folgt dargestellt:

- als absoluter Wert in den zusammengefassten Auswertungen für die betreffende Periode gesamt, nach Bundesländern, Bezirken und Meldekanal,
- als absoluter Wert in den detaillierten Auswertungen für tägliche und monatliche Entwicklung,
- Durchschnittshäufigkeit je Tankstelle in einem Bezirk, Bundesland oder gesamt (entspricht der Anzahl der Preisänderungen geteilt durch die Anzahl der Tankstellen für die Auswertungsperiode).

Preisauswertungen

Diese Auswertungen enthalten die folgenden Kennzahlen:

- Mittelwert - ist die Summe der ermittelten Preise geteilt durch die Anzahl der erfassten Preise (Preisänderungen) - d.h. kein gewichteter Mittelwert
- Median - teilt die der Größe nach sortierten Preise exakt in der Mitte.
- 1. und 3. Quartil: Quartile teilen die Preise in vier gleich große Teile ein.

Das erste Quartil teilt eine der Größe nach geordnete Liste so in zwei Teile, dass 25 % der Werte unterhalb dieses Quartils liegen und der Rest darüber. Das dritte Quartil teilt eine der Größe nach geordnete Liste so in zwei Teile, dass 75 % der Werte unterhalb dieses Quartils liegen und der Rest darüber. Das 4. Quartil ist der Maximalwert und das 2. Quartil ist der Median.

- Preisband = (3.Quartil – 1.Quartil) Absolut in EUR / Liter (€/Lit.)
- Preisband in % = Preisband/ 1.Quartil

6.2. Aufgliederung

Die Aufgliederung der Kennzahlen erfolgt gegebenenfalls nach:

- Bundesländern (9),
- Bezirken (121): um die Datenschutzregelung nicht zu verletzen, wurde eine gezielte Zusammenfassung von Bezirken vorgenommen, für diejenigen Bezirke, welche weniger als 10 Tankstellen haben.
- Meldekanal - Tankstellen haben die folgenden Möglichkeiten der Preismeldung:
 - **per SMS (sms)**: die Treibstoffart und der neue Preis werden an die SMS-Nummer gesendet. Daraufhin erhält der Sender eine Bestätigungs-SMS zur Kontrolle und der Vorgang ist abgeschlossen.
 - **per Internet (web)**: der Tankstellenbetreiber loggt sich mit seinem Benutzernamen und Passwort ein und gibt die neuen Preise ein.
 - **per Fileservice (csv³)**: größere Handelsketten und Konzerne, bei denen die Preisgestaltung zentral gesteuert wird, melden ihre Preise für alle betroffenen Tankstellen gleichzeitig.

6.3. Ergebnisse

In der Anlage befinden sich die folgenden Ergebnisse der Auswertungen:

- 1.1. Zusammenfassung der Kennzahlen für den Berichtszeitraum nach Bundesländern
- 1.2. Tankstellenanzahl und Median für "Diesel" und "Super" nach Bundesländern
- 1.3. Häufigkeit und durchschnittliche Häufigkeit (je Tankstelle) der Preisänderungen für "Diesel" und "Super" nach Bundesländern
- 1.4. Entwicklung der Kennzahlen in Österreich für "Diesel"
- 1.5. Entwicklung der Kennzahlen in Österreich für "Super"
- 1.6. Entwicklung der Spritpreise in Österreich
- 1.7. Entwicklung der Häufigkeit der Preisänderungen in Österreich

- 2.1. Entwicklung der Häufigkeit der Preisänderungen nach Bundesländern und aller Bundesländer zusammen für "Diesel"
- 2.2. Entwicklung der Häufigkeit der Preisänderungen für "Diesel" Preise (grafisch)
- 2.3. Entwicklung der Häufigkeit der Preisänderungen für "Diesel" Preise nach Bundesländern (grafisch)
- 2.4. Entwicklung der Häufigkeit der Preisänderungen nach Bundesländern und aller Bundesländer zusammen für "Super"
- 2.5. Entwicklung der Häufigkeit der Preisänderungen für "Super" Preise (grafisch)
- 2.6. Entwicklung der Häufigkeit der Preisänderungen für "Super" Preise nach Bundesländern (grafisch)

- 3.1. Entwicklung der Mittelwerte der Dieselpreise nach Bundesländern und aller Bundesländer zusammen
- 3.2. Entwicklung der Mittelwerte der Dieselpreise nach Bundesländern und Gesamt (grafisch)
- 3.3. Entwicklung der Mittelwerte der "Super" Preise nach Bundesländern und aller Bundesländer zusammen
- 3.4. Entwicklung der Mittelwerte der "Super" Preise nach Bundesländern und Gesamt (grafisch)

³ CSV – comma seperated values – ist ein Dateiformat.

- 4.1. Entwicklung des Median der "Diesel" Preise nach Bundesländern und aller Bundesländer zusammen
- 4.2. Entwicklung des Median der Dieselpreise nach Bundesländern und gesamt (grafisch)
- 4.3. Entwicklung des Median der "Super" Preise nach Bundesländern und aller Bundesländer zusammen
- 4.4. Entwicklung des Median der Superpreise nach Bundesländern und gesamt (grafisch)

- 5.1. Entwicklung der Kennzahlen nach Bezirken für "Diesel"
- 5.2. Entwicklung der Kennzahlen nach Bezirken für "Super"

6. Häufigkeit der Preisänderungen durch Tankstellenbetreiber je Meldekanal nach Monaten

6.4. Erläuterungen und Anmerkungen zu den Ergebnissen

Median versus Mittelwert

Die Auswertungen enthalten das ungewichtete arithmetische Mittel (Mittelwert) aller Preise und den Median. Für die Analysen ist der Median besser geeignet als der Mittelwert, da er denjenigen Preis darstellt, welcher genau in der Mitte einer, der Größe nach geordneten Preisreihe steht. Der Mittelwert ist ungewichtet und berücksichtigt daher keine abgesetzte Menge zu den jeweiligen Preisen. Daher stellt er keinesfalls einen gewichteten Durchschnittspreis der betreffenden Auswertungsperiode in einem Bezirk, Bundesland oder insgesamt dar.

Mittelwertpreise des Spritpreisrechners versus Treibstoffmonitoring

Die Mittelwertpreise in diesen Auswertungen unterscheiden sich von denjenigen des wöchentlichen Treibstoffmonitors auf der BMWFW Homepage, welche einen gewichteten Durchschnitt darstellen. Diese fallen etwas niedriger aus, was auch zu erwarten ist, da der Absatz an den günstigeren Tankstellen tendenziell höher ist.

ANLAGE

zum Bericht Spritpreisrechner

01.10.2015 – 31.12.2015





1.1. Zusammenfassung der Kennzahlen für den Berichtszeitraum nach Bundesländern

DIESEL	Anzahl der Tankstellen	Anzahl der Änderungen (Häufigkeit)	durchschn. Häufigkeit	Preise in €/Lit.				Preisband	
				Mittelwert	Median	1. Quartil	3. Quartil	€/Liter	in %
Burgenland	117	4.123	35,24	1,065	1,064	1,039	1,084	0,045	4,33%
Kärnten	131	16.520	126,11	1,052	1,049	1,029	1,069	0,040	3,89%
Niederösterreich	510	46.021	90,24	1,059	1,059	1,039	1,079	0,040	3,85%
Oberösterreich	421	45.399	107,84	1,047	1,042	1,024	1,063	0,039	3,81%
Salzburg	91	12.843	141,13	1,061	1,054	1,034	1,084	0,050	4,84%
Steiermark	328	33.360	101,71	1,047	1,044	1,028	1,064	0,036	3,50%
Tirol	178	24.570	138,03	1,083	1,084	1,054	1,109	0,055	5,22%
Vorarlberg	66	8.736	132,36	1,088	1,089	1,064	1,114	0,050	4,70%
Wien	125	16.615	132,92	1,067	1,064	1,039	1,089	0,050	4,81%
Gesamt:	1.967	208.187	105,84	1,063	1,061	1,039	1,084	0,045	4,33%

SUPER	Anzahl der Tankstellen	Anzahl der Änderungen (Häufigkeit)	durchschn. Häufigkeit	Preise in €/Lit.				Preisband	
				Mittelwert	Median	1. Quartil	3. Quartil	€/Liter	in %
Burgenland	95	4.136	43,54	1,138	1,138	1,114	1,159	0,045	4,04%
Kärnten	119	19.878	167,04	1,122	1,119	1,099	1,143	0,044	4,00%
Niederösterreich	392	47.271	120,59	1,121	1,119	1,098	1,144	0,046	4,19%
Oberösterreich	378	55.466	146,74	1,108	1,104	1,084	1,129	0,045	4,15%
Salzburg	77	13.900	180,52	1,120	1,114	1,093	1,144	0,051	4,67%
Steiermark	275	37.032	134,66	1,118	1,117	1,097	1,139	0,042	3,83%
Tirol	170	26.529	156,05	1,152	1,149	1,124	1,179	0,055	4,89%
Vorarlberg	56	9.275	165,62	1,149	1,149	1,119	1,177	0,058	5,18%
Wien	125	18.250	146,00	1,132	1,129	1,104	1,159	0,055	4,98%
Gesamt:	1.687	231.737	137,37	1,129	1,126	1,104	1,153	0,049	4,44%

1.2. Tankstellenanzahl und Median für "Diesel" und "Super" nach Bundesländern

Zeitraum: Oktober - Dezember 2015

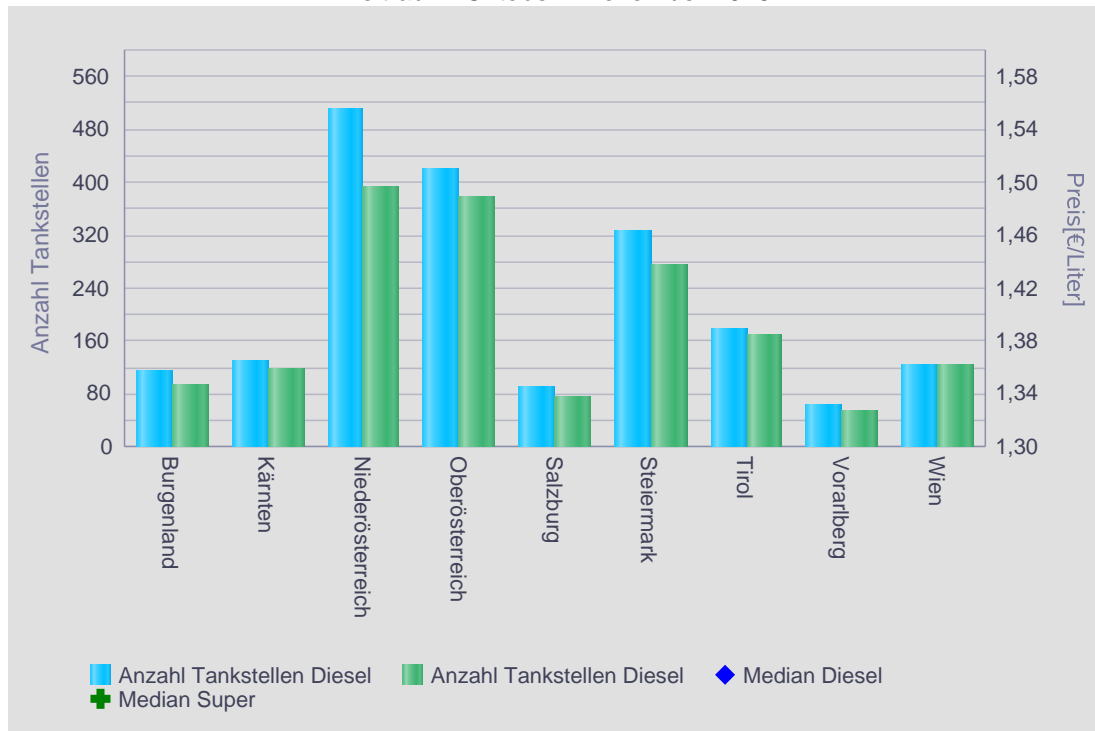

1.3. Häufigkeit und durchschnittliche Häufigkeit (je Tankstelle) der Preisänderungen für "Diesel" und "Super" nach Bundesländern

Zeitraum: Oktober - Dezember 2015

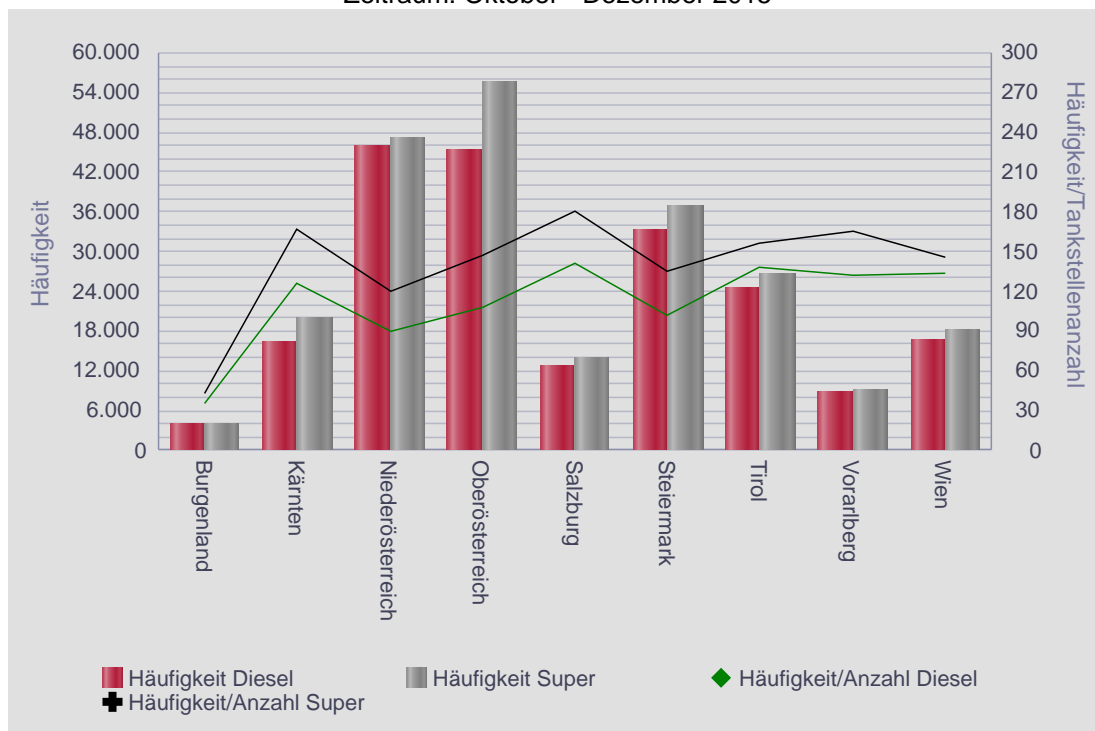

Spritpreisdatenbank – Report

Berichtszeitraum 1. Oktober 2015 - 31. Dezember 2015



1.4. Entwicklung der Kennzahlen in Österreich für "Diesel"

DIESEL	Anzahl der Tankstellen	Anzahl der Änderungen (Häufigkeit)	Durchschn. Häufigkeit	Preise in €/Lit.				Preisband	
				Mittelwert	Median	1. Quartil	3. Quartil	€/Liter	in %
Do 01.10.2015	1.164	4.220	3,63	1,065	1,059	1,039	1,087	0,048	4,62%
Fr 02.10.2015	1.205	4.149	3,44	1,067	1,064	1,043	1,089	0,046	4,41%
Sa 03.10.2015	662	1.284	1,94	1,045	1,039	1,028	1,059	0,031	3,02%
So 04.10.2015	475	863	1,82	1,038	1,034	1,021	1,049	0,028	2,74%
Mo 05.10.2015	1.180	4.213	3,57	1,058	1,054	1,033	1,079	0,046	4,45%
Di 06.10.2015	1.188	4.214	3,55	1,062	1,059	1,039	1,084	0,045	4,33%
Mi 07.10.2015	1.233	3.855	3,13	1,069	1,069	1,048	1,089	0,041	3,91%
Do 08.10.2015	1.236	4.264	3,45	1,074	1,069	1,049	1,094	0,045	4,29%
Fr 09.10.2015	1.201	4.320	3,60	1,076	1,074	1,054	1,099	0,045	4,27%
Sa 10.10.2015	718	1.348	1,88	1,055	1,054	1,038	1,069	0,031	2,99%
So 11.10.2015	462	838	1,81	1,049	1,046	1,031	1,059	0,028	2,72%
Mo 12.10.2015	1.187	4.354	3,67	1,070	1,069	1,049	1,089	0,040	3,81%
Di 13.10.2015	1.175	4.426	3,77	1,070	1,068	1,047	1,089	0,042	4,01%
Mi 14.10.2015	1.163	4.305	3,70	1,066	1,059	1,044	1,089	0,045	4,31%
Do 15.10.2015	1.157	4.214	3,64	1,064	1,059	1,039	1,083	0,044	4,23%
Fr 16.10.2015	1.208	4.149	3,43	1,063	1,059	1,039	1,079	0,040	3,85%
Sa 17.10.2015	767	1.442	1,88	1,037	1,034	1,019	1,049	0,030	2,94%
So 18.10.2015	504	931	1,85	1,028	1,024	1,009	1,041	0,032	3,17%
Mo 19.10.2015	1.216	3.963	3,26	1,053	1,049	1,029	1,074	0,045	4,37%
Di 20.10.2015	1.259	3.795	3,01	1,053	1,049	1,029	1,069	0,040	3,89%
Mi 21.10.2015	1.222	3.879	3,17	1,047	1,040	1,024	1,064	0,040	3,91%
Do 22.10.2015	1.199	3.903	3,26	1,046	1,039	1,024	1,064	0,040	3,91%
Fr 23.10.2015	1.201	4.057	3,38	1,049	1,044	1,024	1,068	0,044	4,30%
Sa 24.10.2015	633	1.056	1,67	1,030	1,024	1,014	1,039	0,025	2,47%
So 25.10.2015	412	692	1,68	1,027	1,022	1,011	1,039	0,028	2,77%
Mo 26.10.2015	320	486	1,52	1,025	1,019	1,009	1,035	0,026	2,58%
Di 27.10.2015	1.186	3.543	2,99	1,045	1,039	1,024	1,059	0,035	3,42%
Mi 28.10.2015	1.160	3.741	3,22	1,051	1,048	1,029	1,069	0,040	3,89%
Do 29.10.2015	1.191	4.042	3,39	1,054	1,049	1,029	1,074	0,045	4,37%
Fr 30.10.2015	1.194	3.880	3,25	1,060	1,057	1,038	1,079	0,041	3,95%
Sa 31.10.2015	644	1.169	1,82	1,041	1,037	1,024	1,054	0,030	2,93%
So 01.11.2015	415	693	1,67	1,032	1,028	1,018	1,044	0,026	2,55%
Mo 02.11.2015	1.180	3.995	3,39	1,057	1,054	1,033	1,079	0,046	4,45%
Di 03.11.2015	1.192	3.927	3,29	1,062	1,059	1,039	1,079	0,040	3,85%
Mi 04.11.2015	1.265	3.431	2,71	1,077	1,078	1,059	1,099	0,040	3,78%
Do 05.11.2015	1.283	4.173	3,25	1,078	1,074	1,058	1,098	0,040	3,78%
Fr 06.11.2015	1.275	4.162	3,26	1,079	1,078	1,054	1,099	0,045	4,27%
Sa 07.11.2015	718	1.298	1,81	1,057	1,053	1,038	1,072	0,034	3,28%
So 08.11.2015	414	707	1,71	1,047	1,044	1,033	1,058	0,025	2,42%
Mo 09.11.2015	1.221	4.136	3,39	1,072	1,069	1,049	1,089	0,040	3,81%
Di 10.11.2015	1.174	4.137	3,52	1,079	1,079	1,055	1,099	0,044	4,17%
Mi 11.11.2015	1.197	3.760	3,14	1,082	1,079	1,059	1,099	0,040	3,78%
Do 12.11.2015	991	3.240	3,27	1,079	1,074	1,057	1,099	0,042	3,97%
Fr 13.11.2015	966	3.389	3,51	1,076	1,069	1,049	1,094	0,045	4,29%
Sa 14.11.2015	523	983	1,88	1,054	1,049	1,035	1,069	0,034	3,29%
So 15.11.2015	301	589	1,96	1,045	1,039	1,028	1,059	0,031	3,02%
Mo 16.11.2015	1.027	3.314	3,23	1,064	1,059	1,039	1,086	0,047	4,52%
Di 17.11.2015	982	3.274	3,33	1,061	1,054	1,037	1,079	0,042	4,05%
Mi 18.11.2015	961	3.148	3,28	1,062	1,059	1,039	1,079	0,040	3,85%
Do 19.11.2015	929	3.210	3,46	1,062	1,059	1,039	1,079	0,040	3,85%
Fr 20.11.2015	946	2.978	3,15	1,066	1,059	1,039	1,089	0,050	4,81%
Sa 21.11.2015	527	853	1,62	1,049	1,044	1,029	1,062	0,033	3,21%
So 22.11.2015	343	576	1,68	1,040	1,034	1,023	1,054	0,031	3,03%

Spritpreisdatenbank – Report

Berichtszeitraum 1. Oktober 2015 - 31. Dezember 2015



E-CONTROL

1.4. Entwicklung der Kennzahlen in Österreich für "Diesel"

DIESEL	Anzahl der Tankstellen	Anzahl der Änderungen (Häufigkeit)	Durchschn. Häufigkeit	Preise in €/Lit.				Preisband	
				Mittelwert	Median	1. Quartil	3. Quartil	€/Liter	in %
Mo 23.11.2015	951	2.899	3,05	1,061	1,059	1,039	1,079	0,040	3,85%
Di 24.11.2015	932	2.895	3,11	1,063	1,059	1,039	1,079	0,040	3,85%
Mi 25.11.2015	920	3.112	3,38	1,066	1,059	1,039	1,089	0,050	4,81%
Do 26.11.2015	897	2.997	3,34	1,067	1,059	1,039	1,089	0,050	4,81%
Fr 27.11.2015	931	3.095	3,32	1,063	1,059	1,039	1,083	0,044	4,23%
Sa 28.11.2015	547	1.008	1,84	1,042	1,036	1,027	1,049	0,022	2,14%
So 29.11.2015	295	502	1,70	1,031	1,026	1,017	1,038	0,021	2,06%
Mo 30.11.2015	967	3.113	3,22	1,058	1,049	1,034	1,078	0,044	4,26%
Di 01.12.2015	928	3.247	3,50	1,058	1,052	1,034	1,074	0,040	3,87%
Mi 02.12.2015	934	3.192	3,42	1,055	1,049	1,032	1,074	0,042	4,07%
Do 03.12.2015	971	3.071	3,16	1,050	1,040	1,027	1,069	0,042	4,09%
Fr 04.12.2015	1.039	2.912	2,80	1,046	1,039	1,019	1,064	0,045	4,42%
Sa 05.12.2015	498	832	1,67	1,025	1,019	1,009	1,031	0,022	2,18%
So 06.12.2015	219	327	1,49	1,025	1,018	1,009	1,036	0,027	2,68%
Mo 07.12.2015	992	2.213	2,23	1,040	1,033	1,019	1,054	0,035	3,43%
Di 08.12.2015	218	328	1,50	1,032	1,028	1,014	1,039	0,025	2,47%
Mi 09.12.2015	1.033	2.200	2,13	1,035	1,029	1,015	1,049	0,034	3,35%
Do 10.12.2015	876	2.024	2,31	1,034	1,029	1,014	1,049	0,035	3,45%
Fr 11.12.2015	831	1.837	2,21	1,036	1,029	1,018	1,049	0,031	3,05%
Sa 12.12.2015	207	260	1,26	1,022	1,019	1,009	1,029	0,020	1,98%
So 13.12.2015	77	89	1,16	1,020	1,014	1,009	1,024	0,015	1,49%
Mo 14.12.2015	741	1.308	1,77	1,031	1,029	1,012	1,039	0,027	2,67%
Di 15.12.2015	620	1.096	1,77	1,032	1,024	1,014	1,039	0,025	2,47%
Mi 16.12.2015	596	1.019	1,71	1,036	1,029	1,014	1,049	0,035	3,45%
Do 17.12.2015	647	981	1,52	1,065	1,029	1,014	1,049	0,035	3,45%
Fr 18.12.2015	480	758	1,58	1,031	1,029	1,014	1,039	0,025	2,47%
Sa 19.12.2015	34	37	1,09	1,015	1,014	1,009	1,019	0,010	0,99%
So 20.12.2015	15	19	1,27	1,016	1,017	1,009	1,022	0,013	1,29%
Mo 21.12.2015	401	615	1,53	1,028	1,024	1,009	1,034	0,025	2,48%
Di 22.12.2015	495	832	1,68	1,031	1,026	1,014	1,039	0,025	2,47%
Mi 23.12.2015	525	899	1,71	1,031	1,029	1,014	1,039	0,025	2,47%
Do 24.12.2015	167	226	1,35	1,035	1,029	1,011	1,049	0,038	3,76%
Fr 25.12.2015	37	50	1,35	1,037	1,019	1,009	1,029	0,020	1,98%
Sa 26.12.2015	29	34	1,17	1,017	1,009	1,009	1,019	0,010	0,99%
So 27.12.2015	16	20	1,25	1,017	1,010	1,009	1,019	0,010	0,99%
Mo 28.12.2015	468	680	1,45	1,028	1,026	1,009	1,039	0,030	2,97%
Di 29.12.2015	514	805	1,57	1,029	1,019	1,009	1,039	0,030	2,97%
Mi 30.12.2015	519	869	1,67	1,030	1,024	1,009	1,039	0,030	2,97%
Do 31.12.2015	155	218	1,41	1,037	1,034	1,016	1,059	0,043	4,23%

Spritpreisdatenbank – Report

Berichtszeitraum 1. Oktober 2015 - 31. Dezember 2015



1.5. Entwicklung der Kennzahlen in Österreich für "Super"

SUPER	Anzahl der Tankstellen	Anzahl der Änderungen (Häufigkeit)	Durchschn. Häufigkeit	Preise in €/Lit.				Preisband	
				Mittelwert	Median	1. Quartil	3. Quartil	€/Liter	in %
Do 01.10.2015	1.086	4.108	3,78	1,144	1,139	1,123	1,159	0,036	3,21%
Fr 02.10.2015	1.106	3.977	3,60	1,145	1,139	1,123	1,159	0,036	3,21%
Sa 03.10.2015	684	1.337	1,95	1,117	1,116	1,104	1,129	0,025	2,26%
So 04.10.2015	497	957	1,93	1,105	1,103	1,089	1,119	0,030	2,75%
Mo 05.10.2015	1.097	4.110	3,75	1,129	1,128	1,104	1,149	0,045	4,08%
Di 06.10.2015	1.100	4.019	3,65	1,134	1,133	1,109	1,154	0,045	4,06%
Mi 07.10.2015	1.104	3.598	3,26	1,143	1,139	1,119	1,164	0,045	4,02%
Do 08.10.2015	1.127	4.109	3,65	1,148	1,144	1,124	1,169	0,045	4,00%
Fr 09.10.2015	1.110	4.205	3,79	1,146	1,144	1,124	1,169	0,045	4,00%
Sa 10.10.2015	696	1.372	1,97	1,123	1,119	1,106	1,138	0,032	2,89%
So 11.10.2015	483	901	1,87	1,118	1,113	1,099	1,134	0,035	3,18%
Mo 12.10.2015	1.100	4.295	3,90	1,137	1,134	1,114	1,159	0,045	4,04%
Di 13.10.2015	1.077	4.231	3,93	1,138	1,134	1,114	1,159	0,045	4,04%
Mi 14.10.2015	1.075	4.166	3,88	1,134	1,129	1,109	1,154	0,045	4,06%
Do 15.10.2015	1.093	4.076	3,73	1,130	1,124	1,104	1,149	0,045	4,08%
Fr 16.10.2015	1.114	3.976	3,57	1,128	1,124	1,099	1,149	0,050	4,55%
Sa 17.10.2015	764	1.480	1,94	1,102	1,096	1,083	1,119	0,036	3,32%
So 18.10.2015	539	1.026	1,90	1,090	1,085	1,072	1,104	0,032	2,99%
Mo 19.10.2015	1.111	3.971	3,57	1,116	1,109	1,089	1,139	0,050	4,59%
Di 20.10.2015	1.146	3.698	3,23	1,117	1,109	1,089	1,139	0,050	4,59%
Mi 21.10.2015	1.114	4.092	3,67	1,108	1,099	1,084	1,129	0,045	4,15%
Do 22.10.2015	1.123	4.065	3,62	1,108	1,099	1,084	1,129	0,045	4,15%
Fr 23.10.2015	1.111	4.133	3,72	1,109	1,099	1,086	1,129	0,043	3,96%
Sa 24.10.2015	713	1.332	1,87	1,085	1,079	1,069	1,097	0,028	2,62%
So 25.10.2015	515	925	1,80	1,076	1,073	1,059	1,089	0,030	2,83%
Mo 26.10.2015	471	760	1,61	1,072	1,068	1,055	1,084	0,029	2,75%
Di 27.10.2015	1.107	3.829	3,46	1,102	1,099	1,079	1,119	0,040	3,71%
Mi 28.10.2015	1.080	3.985	3,69	1,110	1,104	1,084	1,129	0,045	4,15%
Do 29.10.2015	1.100	4.018	3,65	1,114	1,109	1,089	1,139	0,050	4,59%
Fr 30.10.2015	1.110	3.818	3,44	1,120	1,116	1,094	1,139	0,045	4,11%
Sa 31.10.2015	645	1.156	1,79	1,098	1,094	1,084	1,109	0,025	2,31%
So 01.11.2015	435	716	1,65	1,088	1,084	1,076	1,098	0,022	2,04%
Mo 02.11.2015	1.092	3.728	3,41	1,120	1,118	1,096	1,139	0,043	3,92%
Di 03.11.2015	1.101	3.715	3,37	1,128	1,124	1,104	1,149	0,045	4,08%
Mi 04.11.2015	1.139	3.188	2,80	1,144	1,139	1,119	1,164	0,045	4,02%
Do 05.11.2015	1.155	3.942	3,41	1,143	1,139	1,119	1,164	0,045	4,02%
Fr 06.11.2015	1.163	3.950	3,40	1,145	1,139	1,119	1,164	0,045	4,02%
Sa 07.11.2015	686	1.264	1,84	1,121	1,118	1,104	1,134	0,030	2,72%
So 08.11.2015	416	767	1,84	1,111	1,108	1,097	1,124	0,027	2,46%
Mo 09.11.2015	1.113	3.898	3,50	1,137	1,134	1,114	1,159	0,045	4,04%
Di 10.11.2015	1.105	3.888	3,52	1,146	1,144	1,123	1,169	0,046	4,10%
Mi 11.11.2015	1.106	3.464	3,13	1,156	1,153	1,129	1,179	0,050	4,43%
Do 12.11.2015	896	2.899	3,24	1,159	1,154	1,137	1,179	0,042	3,69%
Fr 13.11.2015	881	3.161	3,59	1,155	1,149	1,132	1,179	0,047	4,15%
Sa 14.11.2015	493	957	1,94	1,129	1,127	1,111	1,144	0,033	2,97%
So 15.11.2015	298	544	1,83	1,121	1,122	1,099	1,134	0,035	3,18%
Mo 16.11.2015	910	3.094	3,40	1,137	1,129	1,109	1,159	0,050	4,51%
Di 17.11.2015	885	3.015	3,41	1,131	1,126	1,107	1,149	0,042	3,79%
Mi 18.11.2015	882	3.049	3,46	1,131	1,128	1,109	1,149	0,040	3,61%
Do 19.11.2015	841	2.993	3,56	1,131	1,128	1,107	1,149	0,042	3,79%
Fr 20.11.2015	857	2.734	3,19	1,135	1,129	1,109	1,159	0,050	4,51%
Sa 21.11.2015	530	868	1,64	1,116	1,113	1,099	1,129	0,030	2,73%
So 22.11.2015	320	548	1,71	1,105	1,103	1,089	1,117	0,028	2,57%

Spritpreisdatenbank – Report

Berichtszeitraum 1. Oktober 2015 - 31. Dezember 2015



1.5. Entwicklung der Kennzahlen in Österreich für "Super"

SUPER	Anzahl der Tankstellen	Anzahl der Änderungen (Häufigkeit)	Durchschn. Häufigkeit	Preise in €/Lit.				Preisband	
				Mittelwert	Median	1. Quartil	3. Quartil	€/Liter	in %
Mo 23.11.2015	849	2.737	3,22	1,129	1,129	1,104	1,149	0,045	4,08%
Di 24.11.2015	858	2.771	3,23	1,131	1,129	1,108	1,149	0,041	3,70%
Mi 25.11.2015	841	2.909	3,46	1,134	1,129	1,109	1,158	0,049	4,42%
Do 26.11.2015	831	2.886	3,47	1,138	1,134	1,114	1,159	0,045	4,04%
Fr 27.11.2015	830	2.796	3,37	1,138	1,130	1,113	1,159	0,046	4,13%
Sa 28.11.2015	518	899	1,74	1,117	1,113	1,099	1,129	0,030	2,73%
So 29.11.2015	285	470	1,65	1,103	1,099	1,089	1,112	0,023	2,11%
Mo 30.11.2015	864	2.940	3,40	1,133	1,129	1,109	1,156	0,047	4,24%
Di 01.12.2015	829	3.047	3,68	1,135	1,129	1,109	1,149	0,040	3,61%
Mi 02.12.2015	833	3.017	3,62	1,134	1,129	1,109	1,149	0,040	3,61%
Do 03.12.2015	865	2.970	3,43	1,131	1,127	1,109	1,149	0,040	3,61%
Fr 04.12.2015	902	2.860	3,17	1,130	1,124	1,104	1,149	0,045	4,08%
Sa 05.12.2015	534	994	1,86	1,106	1,099	1,089	1,119	0,030	2,75%
So 06.12.2015	349	623	1,79	1,097	1,092	1,081	1,109	0,028	2,59%
Mo 07.12.2015	902	2.725	3,02	1,117	1,109	1,089	1,138	0,049	4,50%
Di 08.12.2015	500	856	1,71	1,092	1,084	1,078	1,104	0,026	2,41%
Mi 09.12.2015	986	2.985	3,03	1,110	1,104	1,089	1,129	0,040	3,67%
Do 10.12.2015	876	2.809	3,21	1,112	1,109	1,089	1,129	0,040	3,67%
Fr 11.12.2015	913	2.710	2,97	1,113	1,109	1,089	1,129	0,040	3,67%
Sa 12.12.2015	508	780	1,54	1,090	1,086	1,074	1,099	0,025	2,33%
So 13.12.2015	311	441	1,42	1,081	1,079	1,067	1,094	0,027	2,53%
Mo 14.12.2015	908	2.764	3,04	1,103	1,099	1,079	1,119	0,040	3,71%
Di 15.12.2015	882	2.630	2,98	1,103	1,099	1,082	1,119	0,037	3,42%
Mi 16.12.2015	817	2.479	3,03	1,107	1,099	1,086	1,120	0,034	3,13%
Do 17.12.2015	916	2.693	2,94	1,112	1,094	1,079	1,119	0,040	3,71%
Fr 18.12.2015	876	2.719	3,10	1,096	1,089	1,075	1,109	0,034	3,16%
Sa 19.12.2015	531	935	1,76	1,074	1,072	1,059	1,084	0,025	2,36%
So 20.12.2015	355	584	1,65	1,066	1,062	1,053	1,075	0,022	2,09%
Mo 21.12.2015	845	2.505	2,96	1,094	1,089	1,074	1,109	0,035	3,26%
Di 22.12.2015	876	2.948	3,37	1,098	1,094	1,079	1,117	0,038	3,52%
Mi 23.12.2015	845	2.662	3,15	1,103	1,099	1,079	1,119	0,040	3,71%
Do 24.12.2015	571	1.077	1,89	1,092	1,087	1,070	1,099	0,029	2,71%
Fr 25.12.2015	359	492	1,37	1,077	1,074	1,063	1,089	0,026	2,45%
Sa 26.12.2015	281	477	1,70	1,070	1,069	1,057	1,079	0,022	2,08%
So 27.12.2015	212	341	1,61	1,065	1,064	1,054	1,074	0,020	1,90%
Mo 28.12.2015	852	2.637	3,10	1,095	1,089	1,074	1,112	0,038	3,54%
Di 29.12.2015	817	2.730	3,34	1,100	1,097	1,079	1,119	0,040	3,71%
Mi 30.12.2015	809	2.704	3,34	1,102	1,099	1,079	1,119	0,040	3,71%
Do 31.12.2015	563	1.028	1,83	1,093	1,089	1,072	1,099	0,027	2,52%

Spritpreisdatenbank – Report

Berichtszeitraum 1. Oktober 2015 - 31. Dezember 2015



1.6. Entwicklung der Spritpreise in Österreich

Entwicklung Median für "Diesel" und "Super" Preise in Österreich

Zeitraum: Oktober - Dezember 2015

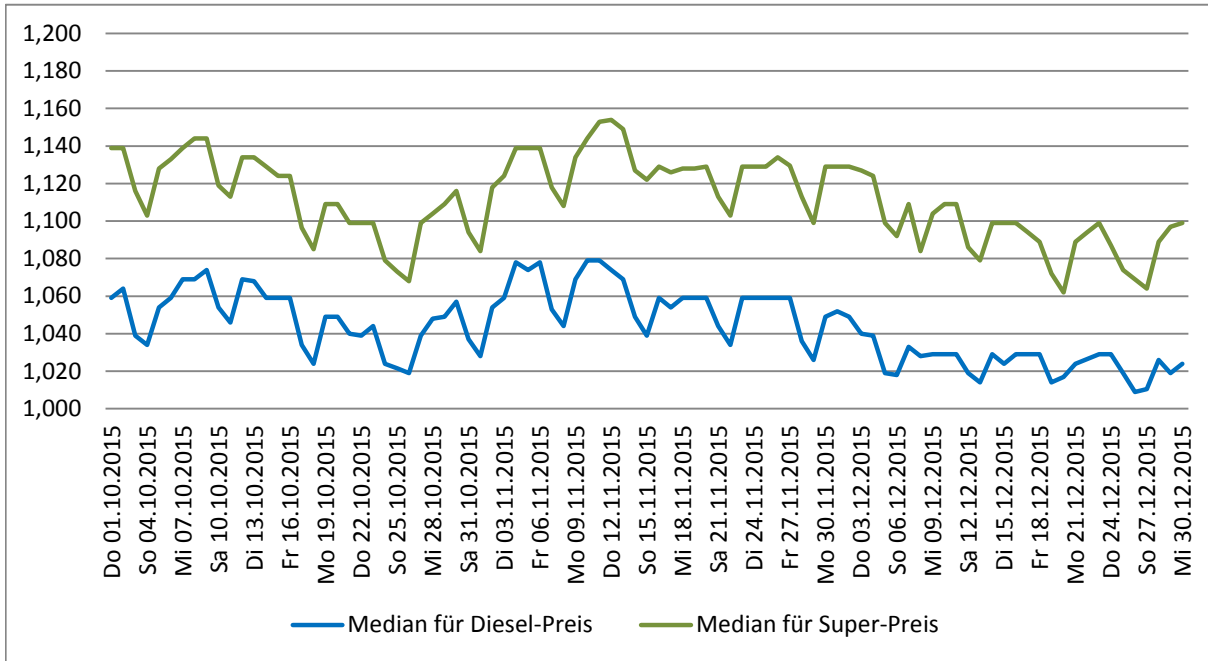

1.7. Entwicklung der Häufigkeit der Preisänderungen in Österreich

Entwicklung der Häufigkeit der Preisänderungen für "Diesel" und "Super" Preis

Zeitraum: Oktober - Dezember 2015

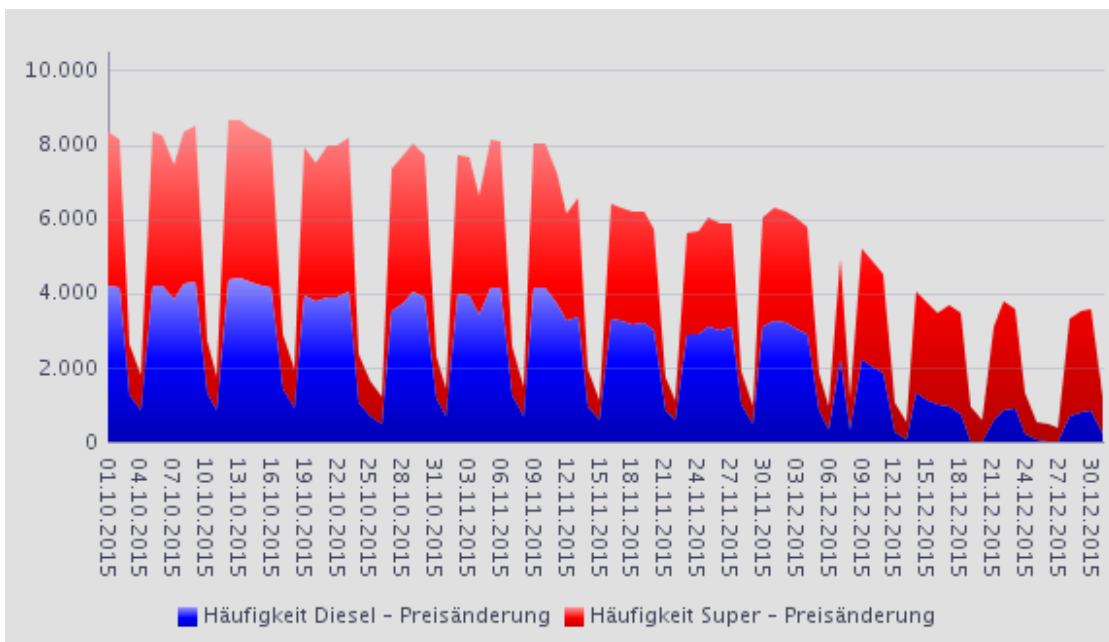

Spritpreisdatenbank – Report

Berichtszeitraum 1. Oktober 2015 - 31. Dezember 2015



E-CONTROL

2.1. Entwicklung der Häufigkeit der Preisänderungen nach Bundesländern und aller Bundesländer zusammen für "Diesel"

DIESEL	Burgenland	Kärnten	Niederösterreich	Oberösterreich	Salzburg	Steiermark	Tirol	Vorarlberg	Wien	Gesamt
Do 01.10.2015	93	363	975	900	302	663	458	145	321	4.220
Fr 02.10.2015	118	321	917	918	281	640	437	149	368	4.149
Sa 03.10.2015	9	115	236	333	100	178	151	48	114	1.284
So 04.10.2015	8	83	185	184	71	122	110	49	51	863
Mo 05.10.2015	77	336	953	917	270	657	481	170	352	4.213
Di 06.10.2015	83	325	955	907	270	653	487	167	367	4.214
Mi 07.10.2015	64	287	932	828	239	645	435	132	293	3.855
Do 08.10.2015	80	318	1.054	924	250	725	432	140	341	4.264
Fr 09.10.2015	76	336	997	968	255	726	436	174	352	4.320
Sa 10.10.2015	17	146	312	347	80	175	139	36	96	1.348
So 11.10.2015	6	87	214	152	56	120	91	52	60	838
Mo 12.10.2015	86	340	990	990	259	698	485	155	351	4.354
Di 13.10.2015	85	352	1.029	1.002	289	706	442	157	364	4.426
Mi 14.10.2015	79	359	991	1.015	280	700	411	152	318	4.305
Do 15.10.2015	94	322	1.015	945	269	652	417	141	359	4.214
Fr 16.10.2015	93	340	994	942	253	641	414	148	324	4.149
Sa 17.10.2015	21	137	279	385	75	184	181	61	119	1.442
So 18.10.2015	8	99	186	183	71	104	149	70	61	931
Mo 19.10.2015	83	292	958	807	260	585	442	194	342	3.963
Di 20.10.2015	70	289	909	887	210	570	357	160	343	3.795
Mi 21.10.2015	78	224	965	833	233	606	434	169	337	3.879
Do 22.10.2015	75	242	981	900	231	620	372	141	341	3.903
Fr 23.10.2015	109	294	970	837	259	600	482	163	343	4.057
Sa 24.10.2015	12	76	257	256	78	129	139	47	62	1.056
So 25.10.2015	8	22	194	95	50	100	104	58	61	692
Mo 26.10.2015	5	15	112	68	20	105	62	46	53	486
Di 27.10.2015	88	240	919	647	217	599	368	155	310	3.543
Mi 28.10.2015	82	283	968	730	242	551	423	148	314	3.741
Do 29.10.2015	77	322	992	819	268	598	444	164	358	4.042
Fr 30.10.2015	86	302	899	836	251	608	395	174	329	3.880
Sa 31.10.2015	12	96	247	294	85	133	143	66	93	1.169
So 01.11.2015	8	48	160	190	40	70	94	38	45	693
Mo 02.11.2015	80	304	946	847	242	652	418	165	341	3.995
Di 03.11.2015	89	318	1.005	776	207	596	425	170	341	3.927
Mi 04.11.2015	58	247	803	730	218	555	400	153	267	3.431
Do 05.11.2015	84	305	1.023	954	246	602	447	151	361	4.173
Fr 06.11.2015	111	315	993	929	237	586	444	160	387	4.162
Sa 07.11.2015	22	92	266	370	85	153	173	42	95	1.298
So 08.11.2015	9	64	152	183	30	99	93	32	45	707
Mo 09.11.2015	77	327	965	944	229	630	473	146	345	4.136
Di 10.11.2015	79	330	997	906	256	613	463	148	345	4.137
Mi 11.11.2015	66	298	845	937	218	611	385	126	274	3.760
Do 12.11.2015	49	250	684	823	182	568	314	125	245	3.240
Fr 13.11.2015	65	269	660	838	207	622	360	130	238	3.389
Sa 14.11.2015	14	97	199	304	55	127	90	43	54	983
So 15.11.2015	6	60	102	164	26	86	81	29	35	589
Mo 16.11.2015	60	258	660	839	192	595	372	120	218	3.314
Di 17.11.2015	53	269	656	805	217	580	347	111	236	3.274
Mi 18.11.2015	58	270	644	743	208	551	329	115	230	3.148
Do 19.11.2015	45	270	677	823	195	526	323	112	239	3.210
Fr 20.11.2015	71	258	613	735	175	480	327	121	198	2.978
Sa 21.11.2015	11	76	161	200	56	146	101	48	54	853
So 22.11.2015	9	39	127	107	25	112	92	35	30	576
Mo 23.11.2015	59	246	597	634	168	501	361	137	196	2.899
Di 24.11.2015	44	238	581	720	186	477	325	136	188	2.895
Mi 25.11.2015	50	262	660	702	202	552	364	123	197	3.112
Do 26.11.2015	41	269	669	635	197	514	339	121	212	2.997
Fr 27.11.2015	72	282	626	707	191	548	321	130	218	3.095
Sa 28.11.2015	10	114	196	283	40	182	80	42	61	1.008
So 29.11.2015	6	48	105	164	23	79	33	23	21	502



2.1. Entwicklung der Häufigkeit der Preisänderungen nach Bundesländern und aller Bundesländer zusammen für "Diesel"

DIESEL	Burgenland	Kärnten	Niederösterreich	Oberösterreich	Salzburg	Steiermark	Tirol	Vorarlberg	Wien	Gesamt
Mo 30.11.2015	59	287	607	741	204	522	317	149	227	3.113
Di 01.12.2015	56	268	677	787	241	532	335	123	228	3.247
Mi 02.12.2015	60	265	664	810	203	521	313	113	243	3.192
Do 03.12.2015	42	255	649	747	195	514	302	142	225	3.071
Fr 04.12.2015	69	249	589	667	192	482	318	140	206	2.912
Sa 05.12.2015	8	94	155	189	41	148	120	34	43	832
So 06.12.2015	4	29	49	50	6	80	79	23	7	327
Mo 07.12.2015	59	152	478	401	144	373	314	111	181	2.213
Di 08.12.2015	8	9	53	33	11	56	111	26	21	328
Mi 09.12.2015	71	159	452	424	126	364	307	112	185	2.200
Do 10.12.2015	40	169	395	346	112	367	327	102	166	2.024
Fr 11.12.2015	58	161	331	291	109	303	313	99	172	1.837
Sa 12.12.2015	6	31	20	17	11	53	78	14	30	260
So 13.12.2015	3	5	13	12	6	10	25	2	13	89
Mo 14.12.2015	40	99	240	170	74	223	238	73	151	1.308
Di 15.12.2015	28	91	222	125	71	184	200	48	127	1.096
Mi 16.12.2015	42	69	163	129	58	163	219	53	123	1.019
Do 17.12.2015	27	77	163	138	54	165	203	45	109	981
Fr 18.12.2015	24	64	100	66	31	137	204	49	83	758
Sa 19.12.2015	0	3	2	7	1	4	14	5	1	37
So 20.12.2015	0	0	1	4	0	1	12	1	0	19
Mo 21.12.2015	18	52	63	36	43	119	196	45	43	615
Di 22.12.2015	19	51	99	55	48	201	221	64	74	832
Mi 23.12.2015	24	81	120	67	47	154	238	71	97	899
Do 24.12.2015	1	5	5	21	15	37	109	21	12	226
Fr 25.12.2015	0	0	0	0	6	17	25	2	0	50
Sa 26.12.2015	0	0	2	2	0	16	14	0	0	34
So 27.12.2015	0	0	0	0	0	17	2	1	0	20
Mo 28.12.2015	23	57	104	53	41	114	171	53	64	680
Di 29.12.2015	21	69	103	75	53	137	202	64	81	805
Mi 30.12.2015	21	73	136	92	58	111	231	63	84	869
Do 31.12.2015	4	10	9	3	15	29	117	25	6	218

2.2. Entwicklung der Häufigkeit der Preisänderungen für "Diesel" Preise

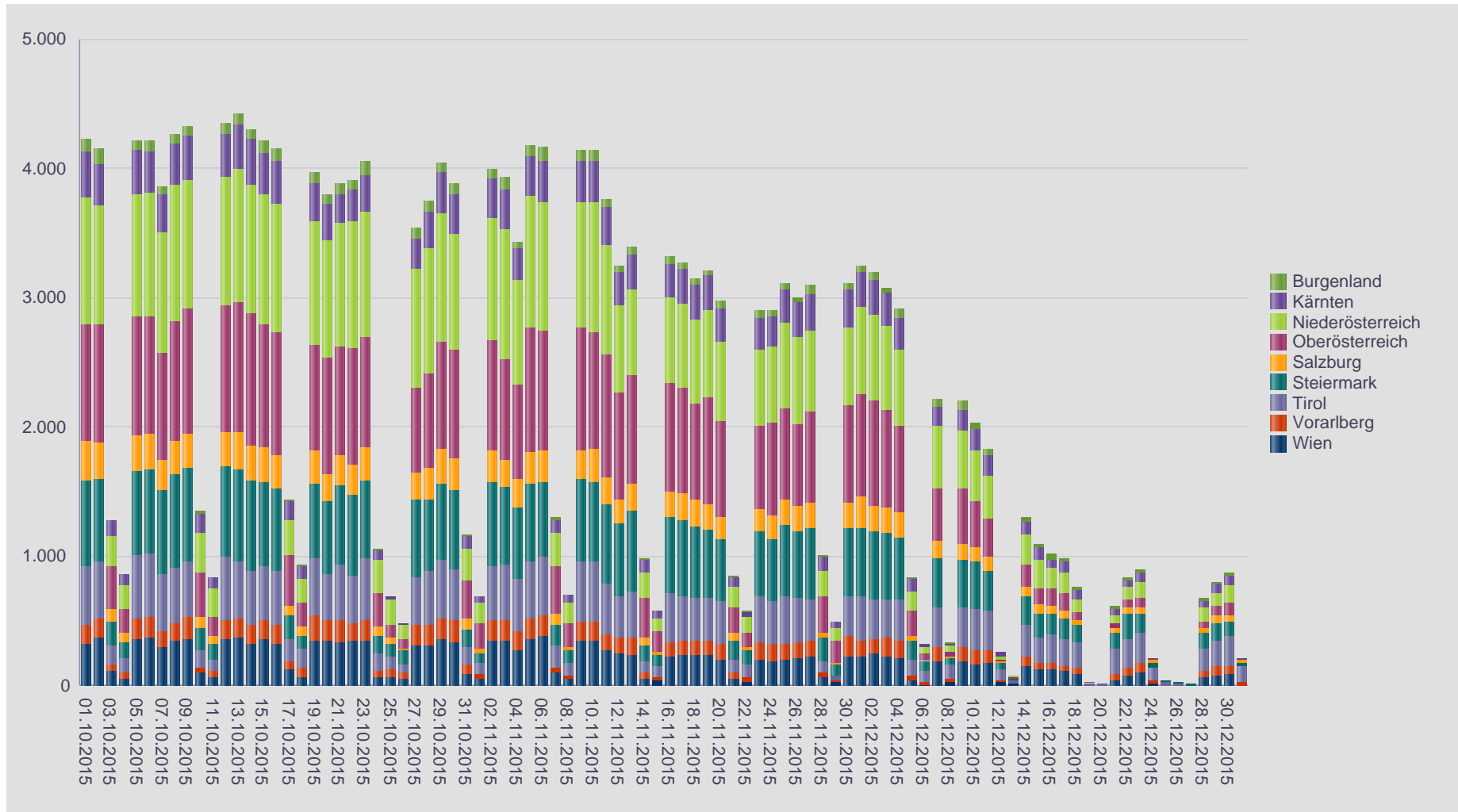

2.3. Entwicklung der Häufigkeit der Preisänderungen für "Diesel" Preise nach Bundesländern

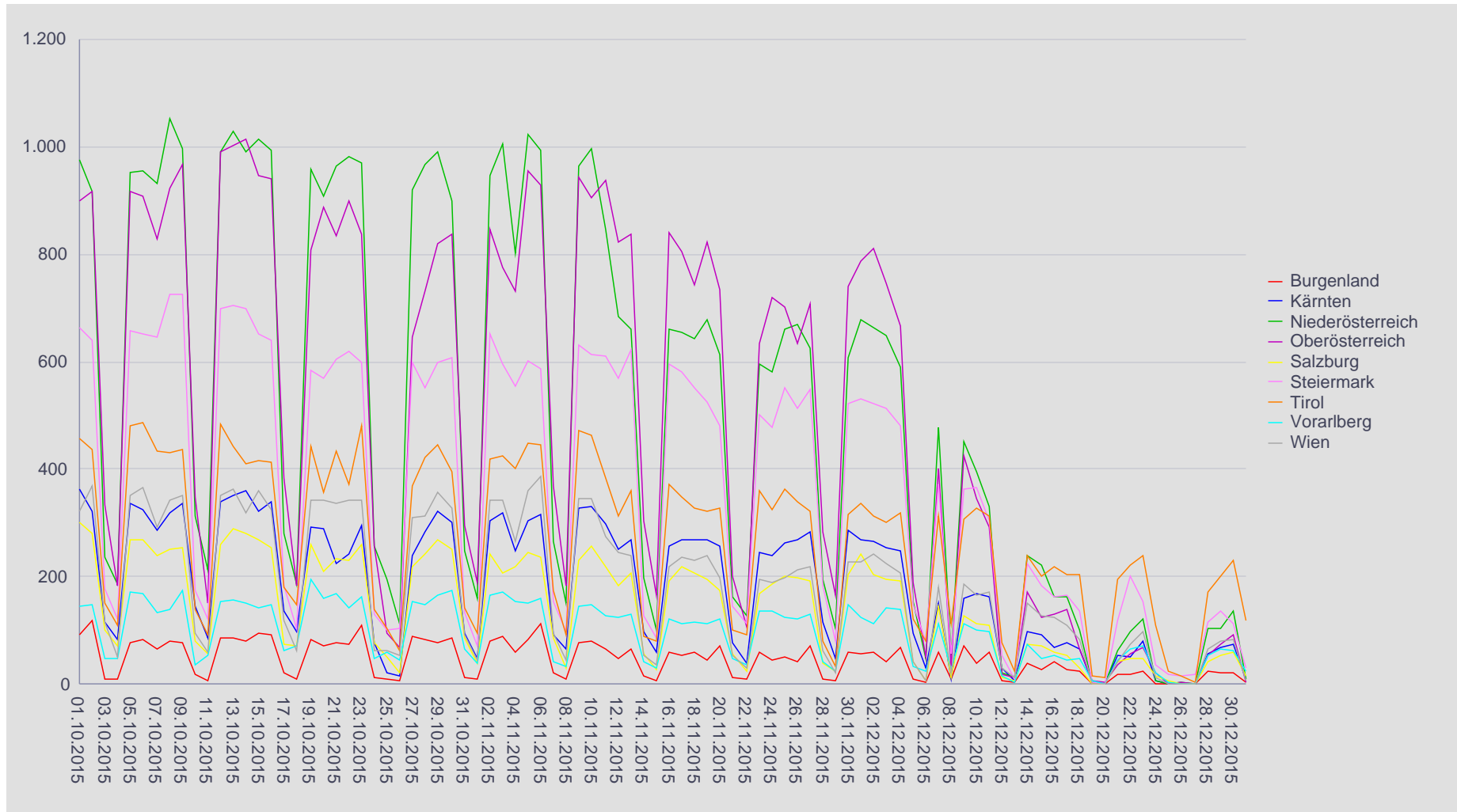

2.4. Entwicklung der Häufigkeit der Preisänderungen nach Bundesländern und aller Bundesländer zusammen für "Super"

SUPER	Burgenland	Kärnten	Niederösterreich	Oberösterreich	Salzburg	Steiermark	Tirol	Vorarlberg	Wien	Gesamt
Do 01.10.2015	87	348	893	917	288	644	450	143	338	4.108
Fr 02.10.2015	105	305	875	876	238	615	441	153	369	3.977
Sa 03.10.2015	11	109	257	377	92	183	149	52	107	1.337
So 04.10.2015	9	90	168	280	83	122	116	46	43	957
Mo 05.10.2015	75	342	860	959	263	619	476	156	360	4.110
Di 06.10.2015	78	331	861	891	255	609	479	150	365	4.019
Mi 07.10.2015	66	287	816	795	232	578	410	120	294	3.598
Do 08.10.2015	74	317	935	973	236	668	419	138	349	4.109
Fr 09.10.2015	74	353	919	987	248	662	443	156	363	4.205
Sa 10.10.2015	16	147	305	410	81	172	109	39	93	1.372
So 11.10.2015	7	90	172	182	65	131	137	58	59	901
Mo 12.10.2015	85	351	914	1.026	275	657	464	170	353	4.295
Di 13.10.2015	72	349	915	1.016	286	653	435	148	357	4.231
Mi 14.10.2015	68	352	921	995	275	656	418	153	328	4.166
Do 15.10.2015	85	317	934	929	264	626	421	138	362	4.076
Fr 16.10.2015	80	332	894	946	240	607	396	141	340	3.976
Sa 17.10.2015	23	131	297	399	77	190	195	61	107	1.480
So 18.10.2015	14	115	196	231	69	138	139	73	51	1.026
Mo 19.10.2015	70	333	853	927	246	602	424	176	340	3.971
Di 20.10.2015	68	308	800	867	182	614	378	150	331	3.698
Mi 21.10.2015	74	340	906	929	234	641	461	168	339	4.092
Do 22.10.2015	67	308	919	1.005	244	650	412	136	324	4.065
Fr 23.10.2015	86	340	914	934	249	644	486	154	326	4.133
Sa 24.10.2015	10	136	291	406	74	156	159	51	49	1.332
So 25.10.2015	7	97	229	223	39	106	116	51	57	925
Mo 26.10.2015	7	69	193	182	35	97	70	40	67	760
Di 27.10.2015	80	308	867	841	239	620	406	132	336	3.829
Mi 28.10.2015	79	318	962	858	236	608	474	145	305	3.985
Do 29.10.2015	78	319	880	890	251	625	450	175	350	4.018
Fr 30.10.2015	83	325	831	803	239	618	424	171	324	3.818
Sa 31.10.2015	12	100	231	278	80	147	144	67	97	1.156
So 01.11.2015	8	59	151	215	52	75	82	37	37	716
Mo 02.11.2015	72	309	799	847	223	619	396	135	328	3.728
Di 03.11.2015	77	311	860	783	199	565	415	155	350	3.715
Mi 04.11.2015	56	251	692	694	187	486	407	147	268	3.188
Do 05.11.2015	80	303	866	953	234	518	494	143	351	3.942
Fr 06.11.2015	94	320	846	945	234	532	464	156	359	3.950
Sa 07.11.2015	17	95	269	387	88	134	160	40	74	1.264
So 08.11.2015	3	74	173	204	31	92	112	33	45	767
Mo 09.11.2015	75	327	838	938	208	572	458	142	340	3.898
Di 10.11.2015	66	322	875	884	234	552	454	156	345	3.888
Mi 11.11.2015	55	296	738	868	196	529	389	129	264	3.464
Do 12.11.2015	45	253	554	743	153	493	290	133	235	2.899
Fr 13.11.2015	69	271	575	772	189	565	351	128	241	3.161
Sa 14.11.2015	11	95	176	331	55	126	85	38	40	957
So 15.11.2015	6	62	97	126	22	87	82	30	32	544
Mo 16.11.2015	54	275	568	805	179	545	348	114	206	3.094
Di 17.11.2015	49	258	544	773	197	523	322	116	233	3.015
Mi 18.11.2015	52	263	566	761	189	516	358	115	229	3.049
Do 19.11.2015	38	232	561	783	175	514	339	114	237	2.993
Fr 20.11.2015	58	230	513	648	163	469	335	117	201	2.734
Sa 21.11.2015	10	73	163	213	49	131	134	37	58	868
So 22.11.2015	9	43	127	130	29	98	50	33	29	548
Mo 23.11.2015	49	234	511	640	157	478	339	129	200	2.737
Di 24.11.2015	48	235	509	686	185	473	307	129	199	2.771
Mi 25.11.2015	41	254	555	678	185	515	358	119	204	2.909
Do 26.11.2015	42	288	575	612	188	493	354	122	212	2.886
Fr 27.11.2015	59	271	523	620	164	501	329	114	215	2.796
Sa 28.11.2015	12	91	165	258	35	150	101	38	49	899
So 29.11.2015	3	40	94	171	20	70	33	22	17	470

2.4. Entwicklung der Häufigkeit der Preisänderungen nach Bundesländern und aller Bundesländer zusammen für "Super"

SUPER	Burgenland	Kärnten	Niederösterreich	Oberösterreich	Salzburg	Steiermark	Tirol	Vorarlberg	Wien	Gesamt
Mo 30.11.2015	47	282	522	700	183	488	368	133	217	2.940
Di 01.12.2015	47	262	575	758	196	505	343	129	232	3.047
Mi 02.12.2015	45	250	565	762	173	526	346	117	233	3.017
Do 03.12.2015	40	268	550	741	185	504	306	141	235	2.970
Fr 04.12.2015	58	241	510	716	178	462	332	140	223	2.860
Sa 05.12.2015	10	88	199	293	39	156	114	45	50	994
So 06.12.2015	4	82	94	185	24	98	80	32	24	623
Mo 07.12.2015	49	243	499	640	163	462	348	109	212	2.725
Di 08.12.2015	14	78	128	216	33	147	139	50	51	856
Mi 09.12.2015	70	265	538	737	181	510	334	117	233	2.985
Do 10.12.2015	45	252	500	665	157	495	357	122	216	2.809
Fr 11.12.2015	64	222	517	618	160	447	336	108	238	2.710
Sa 12.12.2015	12	79	137	191	51	101	117	42	50	780
So 13.12.2015	7	48	93	96	26	60	65	12	34	441
Mo 14.12.2015	54	253	508	656	164	484	321	116	208	2.764
Di 15.12.2015	50	236	496	665	160	453	278	98	194	2.630
Mi 16.12.2015	67	185	507	538	149	415	289	108	221	2.479
Do 17.12.2015	53	244	512	623	161	501	305	93	201	2.693
Fr 18.12.2015	61	225	509	656	155	468	334	98	213	2.719
Sa 19.12.2015	12	94	167	315	49	155	75	23	45	935
So 20.12.2015	8	65	88	200	17	100	53	24	29	584
Mo 21.12.2015	42	236	448	661	153	422	280	94	169	2.505
Di 22.12.2015	44	244	572	740	166	497	340	117	228	2.948
Mi 23.12.2015	40	214	480	665	158	461	335	97	212	2.662
Do 24.12.2015	8	92	185	215	66	215	163	62	71	1.077
Fr 25.12.2015	6	45	77	116	35	69	98	25	21	492
Sa 26.12.2015	6	64	84	110	23	114	44	15	17	477
So 27.12.2015	5	68	60	57	16	72	30	14	19	341
Mo 28.12.2015	49	231	479	642	154	438	337	99	208	2.637
Di 29.12.2015	56	259	521	630	157	463	328	108	208	2.730
Mi 30.12.2015	46	259	498	634	162	488	322	101	194	2.704
Do 31.12.2015	9	102	162	225	71	177	165	54	63	1.028

2.5. Entwicklung der Häufigkeit der Preisänderungen für "Super" Preise

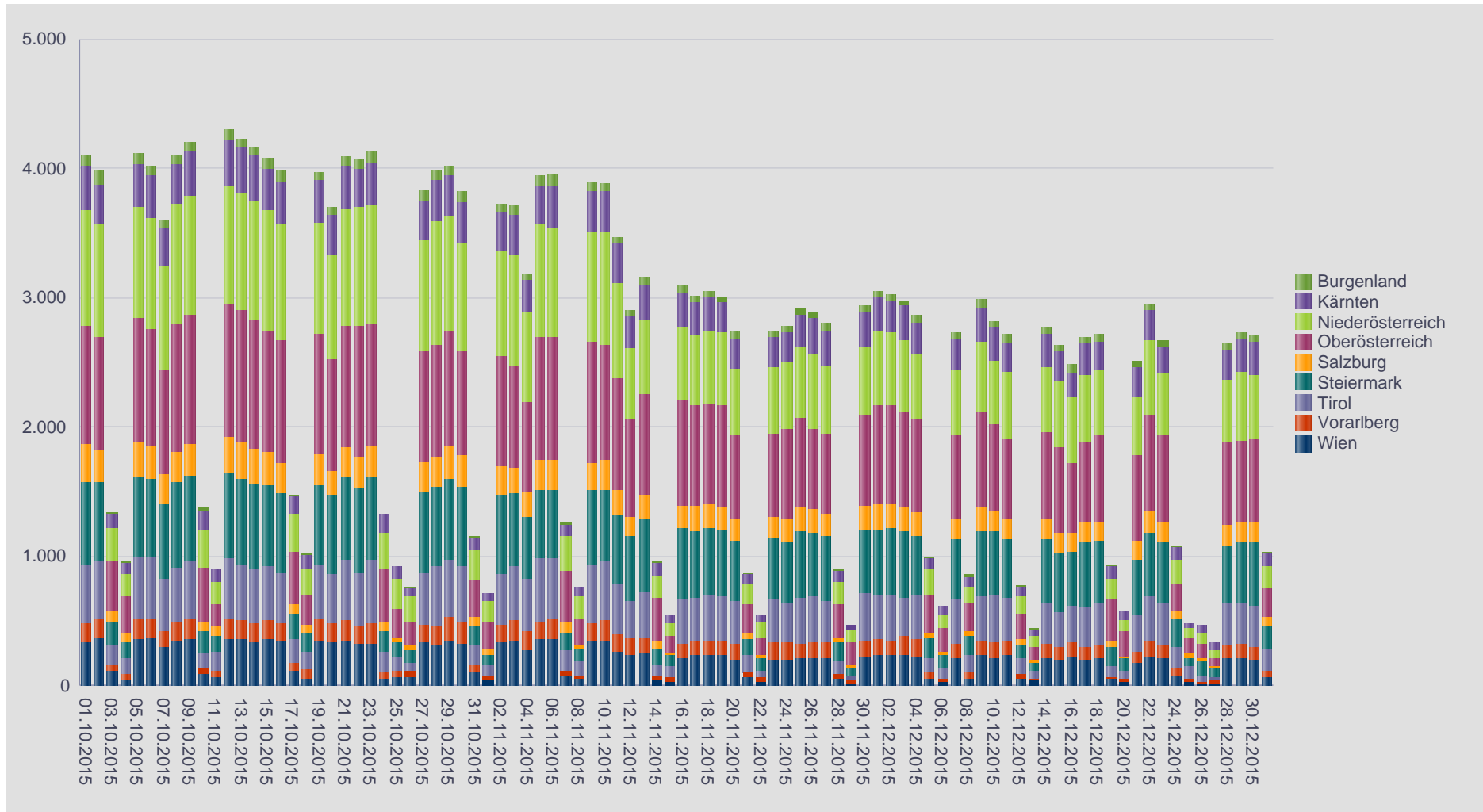

2.6. Entwicklung der Häufigkeit für "Super" Preise nach Bundesländern

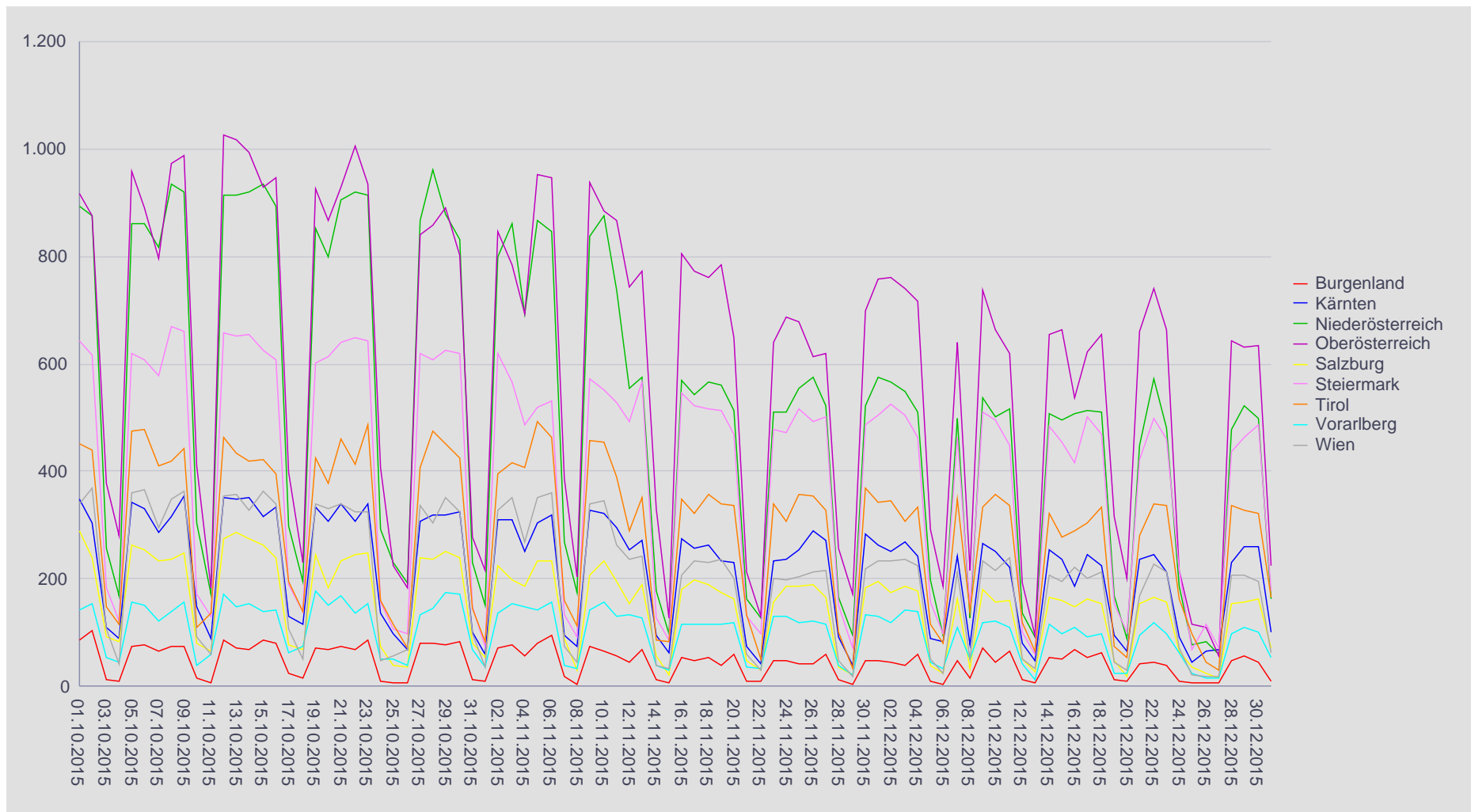

Spritpreisdatenbank – Report



E-CONTROL

Berichtszeitraum 1. Oktober 2015 - 31. Dezember 2015

3.1. Entwicklung der Mittelwerte der Dieselpreise nach Bundesländern und aller Bundesländer zusammen

DIESEL	Burgen land	Kärnten	Nieder österreich	Oberöster reich	Salzburg	Steier mark	Tirol	Vorarl berg	Wien	Gesamt
Do 01.10.2015	1,068	1,059	1,066	1,048	1,071	1,052	1,095	1,102	1,076	1,065
Fr 02.10.2015	1,068	1,064	1,067	1,050	1,073	1,052	1,099	1,105	1,078	1,067
Sa 03.10.2015	1,045	1,044	1,046	1,029	1,041	1,037	1,071	1,076	1,053	1,045
So 04.10.2015	1,031	1,036	1,041	1,026	1,027	1,030	1,057	1,067	1,039	1,038
Mo 05.10.2015	1,067	1,051	1,061	1,042	1,059	1,046	1,081	1,090	1,068	1,058
Di 06.10.2015	1,072	1,056	1,065	1,048	1,061	1,050	1,085	1,097	1,072	1,062
Mi 07.10.2015	1,079	1,062	1,072	1,060	1,070	1,057	1,089	1,109	1,075	1,069
Do 08.10.2015	1,077	1,066	1,074	1,064	1,080	1,057	1,104	1,109	1,083	1,074
Fr 09.10.2015	1,081	1,070	1,075	1,064	1,084	1,060	1,110	1,105	1,086	1,076
Sa 10.10.2015	1,056	1,052	1,055	1,041	1,067	1,043	1,092	1,082	1,062	1,055
So 11.10.2015	1,056	1,047	1,044	1,038	1,053	1,037	1,076	1,074	1,053	1,049
Mo 12.10.2015	1,078	1,066	1,071	1,055	1,081	1,057	1,099	1,099	1,083	1,070
Di 13.10.2015	1,072	1,067	1,071	1,053	1,077	1,057	1,100	1,102	1,087	1,070
Mi 14.10.2015	1,076	1,062	1,068	1,048	1,072	1,054	1,098	1,103	1,085	1,066
Do 15.10.2015	1,066	1,061	1,062	1,046	1,068	1,051	1,096	1,102	1,080	1,064
Fr 16.10.2015	1,066	1,061	1,062	1,048	1,068	1,052	1,093	1,097	1,075	1,063
Sa 17.10.2015	1,044	1,036	1,037	1,022	1,036	1,032	1,057	1,072	1,047	1,037
So 18.10.2015	1,039	1,020	1,026	1,016	1,025	1,022	1,043	1,059	1,032	1,028
Mo 19.10.2015	1,067	1,048	1,055	1,038	1,053	1,047	1,069	1,078	1,063	1,053
Di 20.10.2015	1,070	1,044	1,055	1,040	1,055	1,045	1,075	1,080	1,064	1,053
Mi 21.10.2015	1,065	1,038	1,049	1,032	1,046	1,040	1,064	1,068	1,057	1,047
Do 22.10.2015	1,062	1,039	1,048	1,032	1,042	1,041	1,067	1,080	1,058	1,046
Fr 23.10.2015	1,056	1,038	1,048	1,038	1,047	1,040	1,064	1,085	1,059	1,049
Sa 24.10.2015	1,036	1,018	1,028	1,022	1,026	1,031	1,043	1,068	1,025	1,030
So 25.10.2015	1,024	1,019	1,025	1,020	1,013	1,031	1,033	1,051	1,019	1,027
Mo 26.10.2015	1,010	1,013	1,021	1,020	1,020	1,028	1,030	1,043	1,019	1,025
Di 27.10.2015	1,058	1,038	1,045	1,033	1,046	1,038	1,059	1,075	1,055	1,045
Mi 28.10.2015	1,061	1,044	1,050	1,037	1,052	1,042	1,070	1,088	1,061	1,051
Do 29.10.2015	1,064	1,046	1,053	1,041	1,053	1,041	1,081	1,093	1,067	1,054
Fr 30.10.2015	1,068	1,050	1,060	1,048	1,063	1,045	1,083	1,097	1,079	1,060
Sa 31.10.2015	1,042	1,031	1,041	1,028	1,045	1,030	1,061	1,065	1,050	1,041
So 01.11.2015	1,033	1,021	1,030	1,025	1,038	1,030	1,047	1,050	1,030	1,032
Mo 02.11.2015	1,068	1,049	1,058	1,045	1,059	1,043	1,083	1,080	1,071	1,057
Di 03.11.2015	1,072	1,055	1,059	1,049	1,070	1,046	1,090	1,099	1,072	1,062
Mi 04.11.2015	1,080	1,067	1,076	1,067	1,082	1,061	1,103	1,115	1,088	1,077
Do 05.11.2015	1,076	1,067	1,078	1,066	1,089	1,060	1,105	1,119	1,086	1,078
Fr 06.11.2015	1,084	1,070	1,078	1,067	1,085	1,061	1,110	1,123	1,082	1,079
Sa 07.11.2015	1,064	1,047	1,059	1,043	1,056	1,042	1,088	1,113	1,060	1,057
So 08.11.2015	1,042	1,040	1,050	1,034	1,047	1,032	1,073	1,097	1,050	1,047
Mo 09.11.2015	1,089	1,060	1,074	1,057	1,075	1,057	1,102	1,119	1,084	1,072
Di 10.11.2015	1,083	1,067	1,081	1,064	1,079	1,064	1,110	1,124	1,089	1,079
Mi 11.11.2015	1,090	1,070	1,085	1,067	1,081	1,065	1,118	1,126	1,098	1,082
Do 12.11.2015	1,084	1,068	1,080	1,067	1,077	1,063	1,120	1,118	1,093	1,079
Fr 13.11.2015	1,075	1,068	1,077	1,062	1,074	1,060	1,120	1,116	1,084	1,076
Sa 14.11.2015	1,060	1,047	1,057	1,039	1,049	1,047	1,093	1,099	1,054	1,054
So 15.11.2015	1,039	1,036	1,043	1,027	1,040	1,040	1,089	1,082	1,040	1,045

Spritpreisdatenbank – Report



E-CONTROL

Berichtszeitraum 1. Oktober 2015 - 31. Dezember 2015

3.1. Entwicklung der Mittelwerte der Dieselpreise nach Bundesländern und aller Bundesländer zusammen

DIESEL	Burgen land	Kärnten	Nieder österreich	Oberöster reich	Salzburg	Steier mark	Tirol	Vorarl berg	Wien	Gesamt
Mo 16.11.2015	1,064	1,053	1,064	1,047	1,064	1,053	1,108	1,108	1,073	1,064
Di 17.11.2015	1,069	1,051	1,060	1,045	1,055	1,050	1,103	1,114	1,072	1,061
Mi 18.11.2015	1,068	1,056	1,061	1,047	1,054	1,049	1,104	1,110	1,068	1,062
Do 19.11.2015	1,077	1,059	1,062	1,044	1,057	1,054	1,108	1,105	1,069	1,062
Fr 20.11.2015	1,074	1,062	1,064	1,048	1,065	1,055	1,106	1,109	1,070	1,066
Sa 21.11.2015	1,048	1,040	1,049	1,036	1,044	1,045	1,071	1,089	1,043	1,049
So 22.11.2015	1,035	1,031	1,035	1,029	1,035	1,038	1,061	1,072	1,027	1,040
Mo 23.11.2015	1,079	1,054	1,059	1,049	1,065	1,049	1,091	1,093	1,066	1,061
Di 24.11.2015	1,073	1,055	1,063	1,049	1,066	1,050	1,096	1,103	1,070	1,063
Mi 25.11.2015	1,074	1,057	1,064	1,051	1,067	1,051	1,105	1,112	1,076	1,066
Do 26.11.2015	1,079	1,059	1,062	1,051	1,066	1,054	1,109	1,114	1,074	1,067
Fr 27.11.2015	1,064	1,054	1,062	1,047	1,061	1,052	1,109	1,108	1,067	1,063
Sa 28.11.2015	1,050	1,035	1,041	1,028	1,035	1,039	1,083	1,087	1,044	1,042
So 29.11.2015	1,038	1,025	1,029	1,021	1,021	1,037	1,064	1,076	1,028	1,031
Mo 30.11.2015	1,062	1,048	1,055	1,044	1,057	1,046	1,100	1,094	1,063	1,058
Di 01.12.2015	1,066	1,048	1,054	1,045	1,052	1,047	1,103	1,091	1,067	1,058
Mi 02.12.2015	1,063	1,049	1,055	1,040	1,049	1,046	1,099	1,083	1,069	1,055
Do 03.12.2015	1,057	1,044	1,048	1,035	1,048	1,039	1,094	1,071	1,060	1,050
Fr 04.12.2015	1,046	1,041	1,042	1,035	1,047	1,035	1,087	1,055	1,053	1,046
Sa 05.12.2015	1,049	1,019	1,021	1,023	1,017	1,021	1,041	1,034	1,025	1,025
So 06.12.2015	1,010	1,017	1,016	1,017	1,012	1,021	1,040	1,033	1,027	1,025
Mo 07.12.2015	1,044	1,037	1,033	1,034	1,042	1,032	1,064	1,043	1,046	1,040
Di 08.12.2015	1,016	1,027	1,019	1,058	1,023	1,025	1,040	1,031	1,017	1,032
Mi 09.12.2015	1,032	1,029	1,030	1,025	1,038	1,034	1,056	1,041	1,041	1,035
Do 10.12.2015	1,031	1,036	1,026	1,026	1,037	1,028	1,053	1,047	1,036	1,034
Fr 11.12.2015	1,029	1,032	1,029	1,026	1,040	1,030	1,051	1,042	1,044	1,036
Sa 12.12.2015	1,016	1,017	1,012	1,034	1,019	1,020	1,028	1,020	1,018	1,022
So 13.12.2015	1,016	1,017	1,009	1,015	1,046	1,016	1,025	1,012	1,023	1,020
Mo 14.12.2015	1,025	1,027	1,025	1,026	1,037	1,028	1,037	1,035	1,036	1,031
Di 15.12.2015	1,029	1,025	1,023	1,040	1,035	1,026	1,041	1,034	1,035	1,032
Mi 16.12.2015	1,019	1,031	1,031	1,035	1,040	1,029	1,048	1,038	1,033	1,036
Do 17.12.2015	1,090	1,035	1,088	1,092	1,108	1,050	1,047	1,067	1,048	1,065
Fr 18.12.2015	1,068	1,024	1,023	1,030	1,043	1,025	1,035	1,036	1,031	1,031
Sa 19.12.2015		1,014	1,007	1,013	1,009	1,027	1,014	1,019	1,009	1,015
So 20.12.2015			1,001	1,027		1,004	1,015	1,019		1,016
Mo 21.12.2015	1,029	1,030	1,017	1,032	1,054	1,023	1,028	1,031	1,020	1,028
Di 22.12.2015	1,026	1,024	1,030	1,027	1,039	1,028	1,034	1,036	1,030	1,031
Mi 23.12.2015	1,032	1,025	1,023	1,027	1,036	1,029	1,036	1,037	1,029	1,031
Do 24.12.2015	1,019	1,017	1,012	1,056	1,046	1,016	1,041	1,033	1,017	1,035
Fr 25.12.2015					1,189	1,016	1,016	1,020		1,037
Sa 26.12.2015			1,005	1,029		1,017	1,018			1,017
So 27.12.2015						1,019	1,007	1,014		1,017
Mo 28.12.2015	1,023	1,021	1,021	1,025	1,036	1,024	1,034	1,037	1,028	1,028
Di 29.12.2015	1,030	1,022	1,019	1,025	1,051	1,022	1,035	1,037	1,024	1,029
Mi 30.12.2015	1,026	1,021	1,021	1,027	1,037	1,025	1,038	1,040	1,029	1,030
Do 31.12.2015	1,026	1,026	1,038	1,027	1,040	1,039	1,039	1,037	1,025	1,037

3.2. Entwicklung Mittelwert für "Diesel" Preise

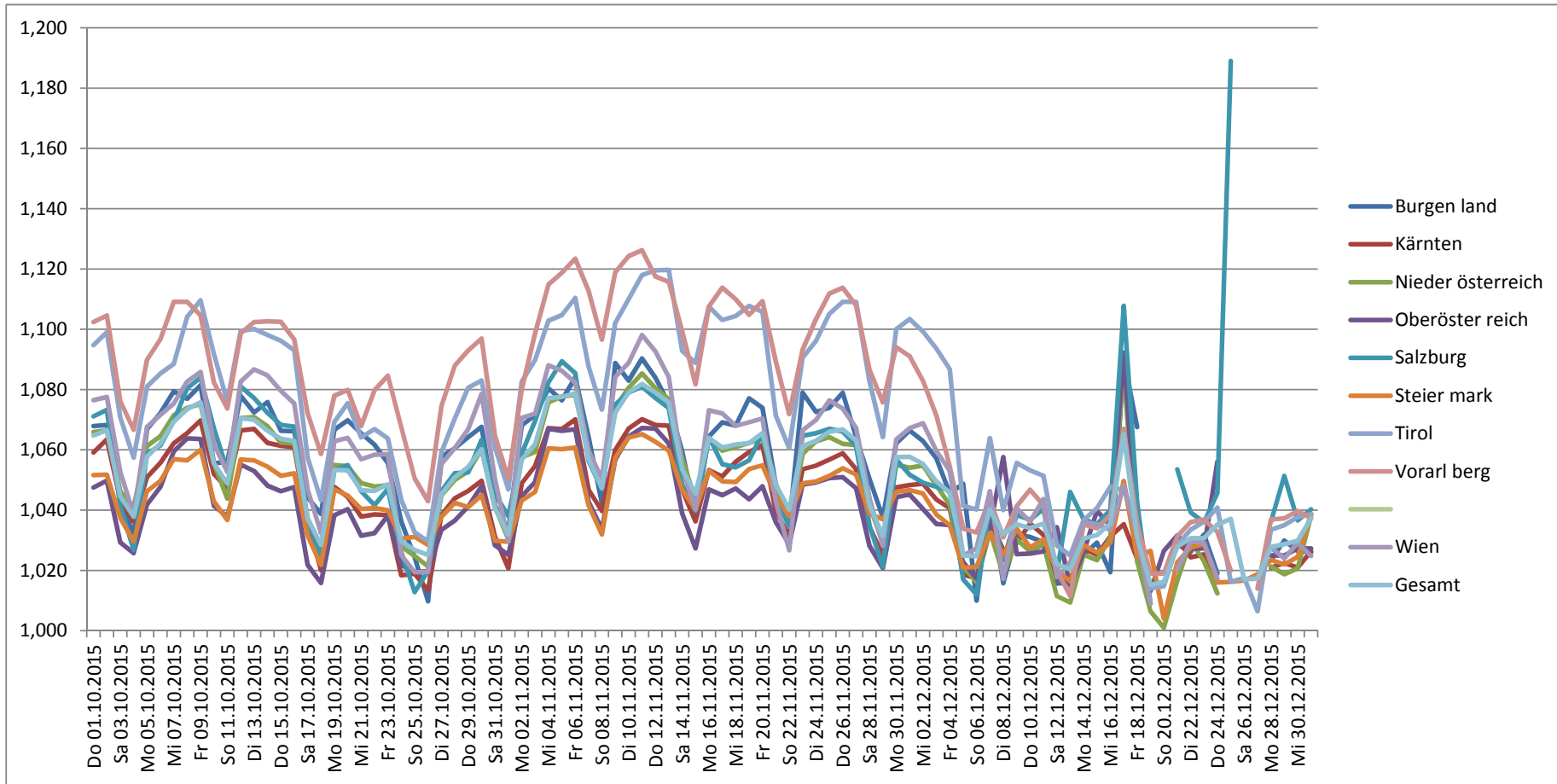

Spritpreisdatenbank – Report



Berichtszeitraum 1. Oktober 2015 - 31. Dezember 2015

3.3. Entwicklung der Mittelwerte der "Super" Preise nach Bundesländern und aller Bundesländer zusammen

SUPER	Burgen land	Kärnten	Nieder österreich	Oberöster reich	Salzburg	Steier mark	Tirol	Vorarl berg	Wien	Gesamt
Do 01.10.2015	1,157	1,145	1,140	1,132	1,145	1,137	1,167	1,169	1,153	1,144
Fr 02.10.2015	1,154	1,148	1,138	1,135	1,145	1,139	1,165	1,171	1,148	1,145
Sa 03.10.2015	1,130	1,125	1,112	1,110	1,109	1,119	1,131	1,142	1,120	1,117
So 04.10.2015	1,109	1,117	1,104	1,095	1,093	1,112	1,117	1,125	1,105	1,105
Mo 05.10.2015	1,150	1,133	1,131	1,111	1,120	1,130	1,144	1,155	1,136	1,129
Di 06.10.2015	1,152	1,138	1,136	1,115	1,124	1,135	1,149	1,171	1,143	1,134
Mi 07.10.2015	1,167	1,146	1,140	1,131	1,130	1,142	1,155	1,185	1,147	1,143
Do 08.10.2015	1,163	1,145	1,143	1,138	1,145	1,139	1,173	1,190	1,156	1,148
Fr 09.10.2015	1,164	1,140	1,142	1,134	1,141	1,139	1,180	1,184	1,154	1,146
Sa 10.10.2015	1,139	1,120	1,117	1,114	1,122	1,120	1,162	1,164	1,123	1,123
So 11.10.2015	1,138	1,112	1,108	1,107	1,105	1,116	1,145	1,149	1,111	1,118
Mo 12.10.2015	1,152	1,131	1,133	1,124	1,135	1,134	1,167	1,168	1,145	1,137
Di 13.10.2015	1,153	1,139	1,134	1,121	1,131	1,135	1,169	1,178	1,149	1,138
Mi 14.10.2015	1,151	1,137	1,131	1,118	1,128	1,132	1,168	1,173	1,139	1,134
Do 15.10.2015	1,139	1,135	1,126	1,114	1,124	1,125	1,166	1,172	1,136	1,130
Fr 16.10.2015	1,141	1,135	1,124	1,113	1,124	1,124	1,161	1,167	1,131	1,128
Sa 17.10.2015	1,118	1,117	1,098	1,085	1,090	1,104	1,121	1,136	1,105	1,102
So 18.10.2015	1,098	1,094	1,084	1,076	1,076	1,094	1,105	1,119	1,091	1,090
Mo 19.10.2015	1,137	1,115	1,115	1,097	1,106	1,117	1,136	1,147	1,126	1,116
Di 20.10.2015	1,139	1,115	1,117	1,102	1,112	1,113	1,139	1,152	1,126	1,117
Mi 21.10.2015	1,137	1,101	1,107	1,091	1,104	1,109	1,128	1,138	1,119	1,108
Do 22.10.2015	1,129	1,106	1,107	1,092	1,098	1,108	1,130	1,146	1,119	1,108
Fr 23.10.2015	1,129	1,108	1,107	1,093	1,103	1,106	1,129	1,140	1,118	1,109
Sa 24.10.2015	1,114	1,084	1,086	1,071	1,082	1,087	1,108	1,109	1,087	1,085
So 25.10.2015	1,089	1,075	1,074	1,059	1,068	1,084	1,102	1,089	1,082	1,076
Mo 26.10.2015	1,068	1,066	1,072	1,055	1,062	1,082	1,098	1,084	1,077	1,072
Di 27.10.2015	1,125	1,100	1,101	1,085	1,095	1,100	1,130	1,121	1,110	1,102
Mi 28.10.2015	1,127	1,109	1,107	1,091	1,105	1,104	1,138	1,137	1,124	1,110
Do 29.10.2015	1,133	1,114	1,113	1,096	1,104	1,105	1,150	1,142	1,126	1,114
Fr 30.10.2015	1,131	1,120	1,119	1,103	1,112	1,111	1,149	1,145	1,134	1,120
Sa 31.10.2015	1,102	1,103	1,099	1,081	1,096	1,093	1,124	1,107	1,107	1,098
So 01.11.2015	1,099	1,091	1,088	1,078	1,084	1,091	1,112	1,089	1,087	1,088
Mo 02.11.2015	1,138	1,118	1,120	1,103	1,115	1,112	1,152	1,137	1,129	1,120
Di 03.11.2015	1,138	1,128	1,126	1,111	1,127	1,118	1,163	1,155	1,137	1,128
Mi 04.11.2015	1,147	1,142	1,141	1,128	1,143	1,130	1,175	1,170	1,154	1,144
Do 05.11.2015	1,149	1,138	1,143	1,126	1,147	1,131	1,175	1,174	1,153	1,143
Fr 06.11.2015	1,151	1,137	1,147	1,130	1,145	1,133	1,176	1,183	1,149	1,145
Sa 07.11.2015	1,132	1,116	1,124	1,108	1,115	1,113	1,151	1,162	1,119	1,121
So 08.11.2015	1,118	1,104	1,113	1,097	1,103	1,104	1,137	1,146	1,109	1,111
Mo 09.11.2015	1,151	1,127	1,140	1,121	1,133	1,128	1,167	1,178	1,144	1,137
Di 10.11.2015	1,159	1,137	1,147	1,130	1,142	1,135	1,179	1,183	1,154	1,146
Mi 11.11.2015	1,170	1,148	1,158	1,140	1,152	1,144	1,190	1,190	1,168	1,156
Do 12.11.2015	1,169	1,154	1,158	1,144	1,157	1,148	1,196	1,184	1,173	1,159
Fr 13.11.2015	1,158	1,155	1,154	1,142	1,151	1,143	1,195	1,183	1,158	1,155
Sa 14.11.2015	1,131	1,134	1,132	1,116	1,126	1,125	1,169	1,161	1,121	1,129
So 15.11.2015	1,113	1,121	1,118	1,102	1,110	1,119	1,157	1,143	1,107	1,121

Spritpreisdatenbank – Report



E-CONTROL

Berichtszeitraum 1. Oktober 2015 - 31. Dezember 2015

3.3. Entwicklung der Mittelwerte der "Super" Preise nach Bundesländern und aller Bundesländer zusammen

Mo 16.11.2015	1,143	1,131	1,137	1,118	1,134	1,130	1,179	1,178	1,144	1,137
Di 17.11.2015	1,142	1,125	1,131	1,114	1,125	1,124	1,170	1,181	1,139	1,131
Mi 18.11.2015	1,142	1,129	1,130	1,116	1,124	1,122	1,167	1,169	1,133	1,131
Do 19.11.2015	1,157	1,136	1,131	1,113	1,127	1,124	1,166	1,159	1,134	1,131
Fr 20.11.2015	1,148	1,146	1,133	1,118	1,133	1,127	1,163	1,165	1,139	1,135
Sa 21.11.2015	1,134	1,123	1,118	1,099	1,109	1,112	1,136	1,138	1,112	1,116
So 22.11.2015	1,111	1,120	1,106	1,092	1,097	1,106	1,118	1,121	1,094	1,105
Mo 23.11.2015	1,148	1,135	1,128	1,114	1,127	1,123	1,151	1,152	1,136	1,129
Di 24.11.2015	1,149	1,134	1,131	1,113	1,128	1,122	1,163	1,161	1,136	1,131
Mi 25.11.2015	1,151	1,135	1,132	1,117	1,134	1,124	1,170	1,170	1,139	1,134
Do 26.11.2015	1,149	1,131	1,133	1,124	1,133	1,129	1,176	1,171	1,143	1,138
Fr 27.11.2015	1,139	1,131	1,133	1,123	1,137	1,130	1,181	1,174	1,139	1,138
Sa 28.11.2015	1,132	1,113	1,116	1,103	1,110	1,115	1,150	1,142	1,119	1,117
So 29.11.2015	1,110	1,102	1,102	1,094	1,098	1,112	1,128	1,124	1,106	1,103
Mo 30.11.2015	1,138	1,126	1,129	1,120	1,135	1,127	1,168	1,152	1,141	1,133
Di 01.12.2015	1,143	1,130	1,132	1,120	1,130	1,127	1,173	1,153	1,144	1,135
Mi 02.12.2015	1,140	1,139	1,134	1,115	1,128	1,126	1,172	1,136	1,148	1,134
Do 03.12.2015	1,141	1,137	1,130	1,115	1,128	1,122	1,169	1,138	1,137	1,131
Fr 04.12.2015	1,136	1,135	1,128	1,115	1,126	1,121	1,166	1,136	1,132	1,130
Sa 05.12.2015	1,119	1,115	1,106	1,095	1,099	1,102	1,132	1,109	1,104	1,106
So 06.12.2015	1,095	1,101	1,093	1,086	1,087	1,097	1,123	1,099	1,093	1,097
Mo 07.12.2015	1,128	1,113	1,111	1,104	1,119	1,113	1,148	1,125	1,127	1,117
Di 08.12.2015	1,100	1,083	1,088	1,081	1,087	1,089	1,119	1,102	1,092	1,092
Mi 09.12.2015	1,118	1,106	1,106	1,097	1,111	1,108	1,141	1,122	1,122	1,110
Do 10.12.2015	1,127	1,111	1,107	1,097	1,118	1,109	1,140	1,130	1,120	1,112
Fr 11.12.2015	1,117	1,117	1,104	1,099	1,117	1,112	1,141	1,127	1,123	1,113
Sa 12.12.2015	1,099	1,098	1,079	1,078	1,090	1,095	1,106	1,095	1,092	1,090
So 13.12.2015	1,094	1,084	1,073	1,071	1,080	1,085	1,100	1,087	1,085	1,081
Mo 14.12.2015	1,115	1,106	1,096	1,090	1,106	1,104	1,123	1,112	1,114	1,103
Di 15.12.2015	1,112	1,107	1,097	1,089	1,104	1,102	1,131	1,113	1,114	1,103
Mi 16.12.2015	1,114	1,111	1,099	1,095	1,104	1,104	1,140	1,115	1,114	1,107
Do 17.12.2015	1,150	1,107	1,110	1,099	1,119	1,106	1,134	1,127	1,120	1,112
Fr 18.12.2015	1,106	1,101	1,087	1,079	1,090	1,098	1,124	1,114	1,107	1,096
Sa 19.12.2015	1,077	1,082	1,069	1,063	1,070	1,079	1,101	1,093	1,078	1,074
So 20.12.2015	1,083	1,072	1,058	1,055	1,057	1,074	1,092	1,083	1,063	1,066
Mo 21.12.2015	1,112	1,094	1,087	1,078	1,099	1,095	1,125	1,112	1,096	1,094
Di 22.12.2015	1,113	1,097	1,091	1,083	1,101	1,099	1,130	1,115	1,105	1,098
Mi 23.12.2015	1,120	1,107	1,100	1,085	1,101	1,101	1,131	1,122	1,111	1,103
Do 24.12.2015	1,095	1,092	1,077	1,081	1,094	1,088	1,130	1,098	1,086	1,092
Fr 25.12.2015	1,086	1,080	1,070	1,065	1,075	1,079	1,096	1,076	1,065	1,077
Sa 26.12.2015	1,091	1,075	1,063	1,058	1,055	1,078	1,093	1,076	1,058	1,070
So 27.12.2015	1,068	1,067	1,055	1,054	1,051	1,074	1,089	1,065	1,052	1,065
Mo 28.12.2015	1,113	1,094	1,089	1,082	1,095	1,093	1,121	1,110	1,102	1,095
Di 29.12.2015	1,112	1,101	1,092	1,088	1,102	1,099	1,125	1,114	1,108	1,100
Mi 30.12.2015	1,116	1,102	1,096	1,088	1,104	1,097	1,132	1,117	1,111	1,102
Do 31.12.2015	1,105	1,096	1,081	1,071	1,094	1,093	1,128	1,113	1,090	1,093

3.4. Entwicklung Mittelwert für "Super" Preise

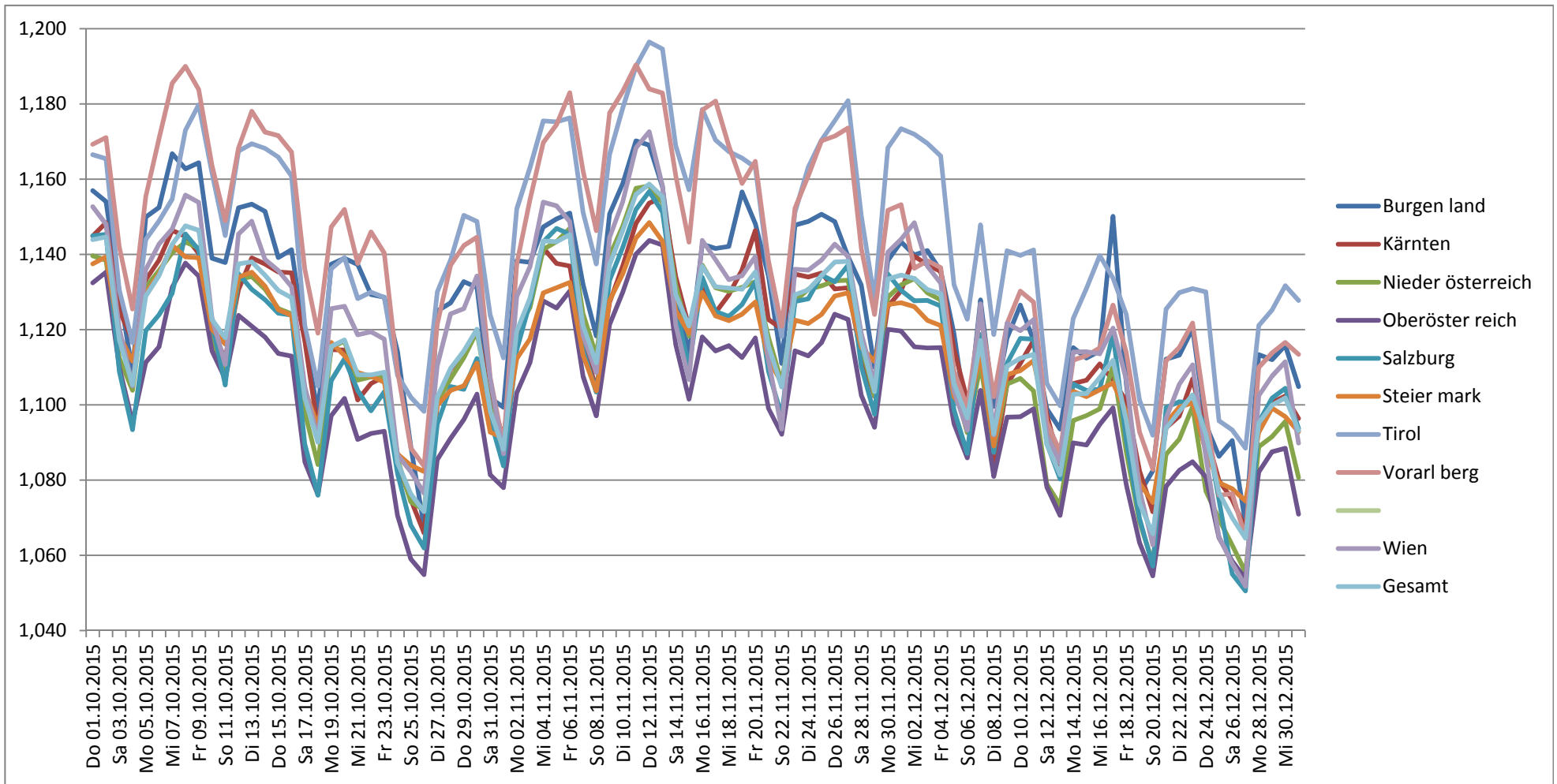

Spritpreisdatenbank – Report



E-CONTROL

Berichtszeitraum 1. Oktober 2015 - 31. Dezember 2015

4.1. Entwicklung des Median der "Diesel" Preise nach Bundesländern und aller Bundesländer

DIESEL	Burgen land	Kärnten	Nieder österreich	Oberösterreich	Salzburg	Steier mark	Tirol	Vorarl berg	Wien	Gesamt
Do 01.10.2015	1,069	1,059	1,066	1,044	1,064	1,048	1,094	1,099	1,073	1,059
Fr 02.10.2015	1,065	1,064	1,064	1,048	1,064	1,049	1,099	1,099	1,074	1,064
Sa 03.10.2015	1,039	1,044	1,044	1,028	1,039	1,031	1,077	1,075	1,049	1,039
So 04.10.2015	1,027	1,034	1,044	1,021	1,027	1,025	1,064	1,064	1,038	1,034
Mo 05.10.2015	1,065	1,048	1,059	1,037	1,049	1,039	1,079	1,084	1,064	1,054
Di 06.10.2015	1,069	1,050	1,064	1,048	1,054	1,048	1,089	1,099	1,069	1,059
Mi 07.10.2015	1,082	1,059	1,074	1,059	1,066	1,054	1,089	1,109	1,074	1,069
Do 08.10.2015	1,079	1,060	1,074	1,059	1,079	1,050	1,099	1,109	1,079	1,069
Fr 09.10.2015	1,079	1,069	1,074	1,064	1,079	1,058	1,109	1,099	1,084	1,074
Sa 10.10.2015	1,059	1,054	1,057	1,038	1,065	1,039	1,089	1,079	1,060	1,054
So 11.10.2015	1,064	1,047	1,044	1,029	1,052	1,034	1,079	1,073	1,049	1,046
Mo 12.10.2015	1,076	1,064	1,069	1,054	1,074	1,050	1,099	1,099	1,083	1,069
Di 13.10.2015	1,069	1,064	1,069	1,049	1,069	1,052	1,099	1,099	1,084	1,068
Mi 14.10.2015	1,079	1,059	1,068	1,044	1,068	1,049	1,099	1,099	1,084	1,059
Do 15.10.2015	1,069	1,059	1,059	1,040	1,068	1,049	1,094	1,099	1,077	1,059
Fr 16.10.2015	1,065	1,054	1,059	1,039	1,061	1,049	1,087	1,094	1,069	1,059
Sa 17.10.2015	1,047	1,034	1,037	1,018	1,034	1,029	1,054	1,074	1,044	1,034
So 18.10.2015	1,039	1,017	1,019	1,009	1,024	1,019	1,044	1,059	1,029	1,024
Mo 19.10.2015	1,067	1,039	1,054	1,034	1,042	1,039	1,069	1,077	1,059	1,049
Di 20.10.2015	1,069	1,039	1,049	1,034	1,049	1,039	1,069	1,075	1,059	1,049
Mi 21.10.2015	1,064	1,029	1,049	1,028	1,039	1,037	1,064	1,064	1,049	1,040
Do 22.10.2015	1,059	1,029	1,044	1,029	1,034	1,037	1,064	1,079	1,054	1,039
Fr 23.10.2015	1,049	1,029	1,046	1,032	1,043	1,037	1,059	1,083	1,054	1,044
Sa 24.10.2015	1,040	1,014	1,027	1,014	1,024	1,022	1,044	1,064	1,024	1,024
So 25.10.2015	1,020	1,013	1,022	1,017	1,009	1,026	1,034	1,049	1,016	1,022
Mo 26.10.2015	1,009	1,011	1,019	1,013	1,012	1,020	1,029	1,039	1,014	1,019
Di 27.10.2015	1,056	1,029	1,041	1,029	1,039	1,032	1,056	1,077	1,049	1,039
Mi 28.10.2015	1,059	1,039	1,049	1,029	1,049	1,039	1,069	1,087	1,059	1,048
Do 29.10.2015	1,064	1,039	1,049	1,034	1,049	1,039	1,084	1,089	1,064	1,049
Fr 30.10.2015	1,069	1,049	1,059	1,044	1,059	1,039	1,084	1,099	1,074	1,057
Sa 31.10.2015	1,037	1,029	1,040	1,024	1,044	1,027	1,069	1,064	1,044	1,037
So 01.11.2015	1,027	1,018	1,029	1,019	1,034	1,029	1,049	1,049	1,028	1,028
Mo 02.11.2015	1,067	1,046	1,057	1,039	1,052	1,039	1,084	1,079	1,069	1,054
Di 03.11.2015	1,069	1,049	1,059	1,044	1,069	1,047	1,089	1,099	1,069	1,059
Mi 04.11.2015	1,079	1,069	1,077	1,069	1,084	1,059	1,099	1,114	1,088	1,078
Do 05.11.2015	1,071	1,064	1,078	1,064	1,089	1,059	1,104	1,119	1,084	1,074
Fr 06.11.2015	1,079	1,064	1,079	1,064	1,087	1,059	1,109	1,124	1,079	1,078
Sa 07.11.2015	1,064	1,048	1,059	1,038	1,054	1,039	1,089	1,117	1,052	1,053
So 08.11.2015	1,039	1,039	1,050	1,031	1,044	1,036	1,071	1,094	1,049	1,044
Mo 09.11.2015	1,079	1,054	1,074	1,049	1,069	1,057	1,099	1,119	1,079	1,069
Di 10.11.2015	1,079	1,066	1,079	1,059	1,079	1,059	1,109	1,124	1,086	1,079
Mi 11.11.2015	1,089	1,064	1,084	1,064	1,079	1,062	1,119	1,127	1,094	1,079
Do 12.11.2015	1,084	1,066	1,079	1,064	1,074	1,059	1,119	1,109	1,089	1,074
Fr 13.11.2015	1,069	1,064	1,075	1,059	1,069	1,059	1,119	1,114	1,079	1,069
Sa 14.11.2015	1,054	1,048	1,055	1,034	1,043	1,049	1,088	1,099	1,049	1,049
So 15.11.2015	1,039	1,035	1,044	1,026	1,034	1,042	1,089	1,079	1,036	1,039
Mo 16.11.2015	1,063	1,046	1,064	1,044	1,059	1,049	1,107	1,103	1,069	1,059
Di 17.11.2015	1,069	1,048	1,059	1,039	1,049	1,045	1,099	1,109	1,069	1,054

4.1. Entwicklung des Median der "Diesel" Preise nach Bundesländern und aller Bundesländer

Mi 18.11.2015	1,064	1,054	1,059	1,047	1,049	1,049	1,109	1,104	1,068	1,059
Do 19.11.2015	1,074	1,051	1,059	1,039	1,049	1,049	1,104	1,099	1,067	1,059
Fr 20.11.2015	1,067	1,057	1,059	1,044	1,059	1,049	1,104	1,104	1,069	1,059
Sa 21.11.2015	1,053	1,034	1,049	1,029	1,045	1,043	1,074	1,088	1,036	1,044
So 22.11.2015	1,027	1,023	1,034	1,029	1,032	1,034	1,061	1,064	1,020	1,034
Mo 23.11.2015	1,067	1,049	1,059	1,047	1,059	1,049	1,089	1,089	1,064	1,059
Di 24.11.2015	1,069	1,049	1,064	1,049	1,063	1,049	1,099	1,099	1,069	1,059
Mi 25.11.2015	1,069	1,054	1,064	1,049	1,064	1,049	1,104	1,109	1,069	1,059
Do 26.11.2015	1,079	1,054	1,059	1,049	1,063	1,049	1,109	1,109	1,069	1,059
Fr 27.11.2015	1,057	1,048	1,059	1,039	1,054	1,049	1,104	1,099	1,059	1,059
Sa 28.11.2015	1,049	1,034	1,039	1,028	1,027	1,037	1,089	1,088	1,039	1,036
So 29.11.2015	1,034	1,026	1,029	1,018	1,017	1,032	1,069	1,074	1,022	1,026
Mo 30.11.2015	1,059	1,042	1,054	1,039	1,049	1,044	1,099	1,089	1,059	1,049
Di 01.12.2015	1,063	1,044	1,053	1,043	1,044	1,046	1,099	1,089	1,059	1,052
Mi 02.12.2015	1,061	1,041	1,049	1,038	1,039	1,042	1,099	1,079	1,064	1,049
Do 03.12.2015	1,053	1,039	1,044	1,029	1,039	1,034	1,089	1,069	1,059	1,040
Fr 04.12.2015	1,039	1,034	1,039	1,029	1,039	1,029	1,084	1,049	1,049	1,039
Sa 05.12.2015	1,049	1,013	1,018	1,014	1,009	1,018	1,038	1,029	1,019	1,019
So 06.12.2015	1,009	1,018	1,011	1,013	1,012	1,015	1,039	1,029	1,029	1,018
Mo 07.12.2015	1,039	1,029	1,029	1,029	1,030	1,029	1,059	1,039	1,039	1,033
Di 08.12.2015	1,014	1,029	1,014	1,019	1,019	1,027	1,036	1,029	1,012	1,028
Mi 09.12.2015	1,029	1,024	1,026	1,019	1,029	1,024	1,057	1,039	1,039	1,029
Do 10.12.2015	1,029	1,027	1,019	1,019	1,024	1,022	1,052	1,039	1,029	1,029
Fr 11.12.2015	1,019	1,029	1,026	1,019	1,029	1,029	1,049	1,039	1,039	1,029
Sa 12.12.2015	1,014	1,014	1,009	1,009	1,017	1,010	1,025	1,019	1,018	1,019
So 13.12.2015	1,018	1,019	1,008	1,016	1,049	1,009	1,022	1,012	1,019	1,014
Mo 14.12.2015	1,019	1,029	1,019	1,019	1,029	1,028	1,029	1,029	1,029	1,029
Di 15.12.2015	1,021	1,019	1,019	1,019	1,029	1,019	1,039	1,029	1,029	1,024
Mi 16.12.2015	1,009	1,029	1,019	1,019	1,022	1,027	1,039	1,029	1,029	1,029
Do 17.12.2015	1,029	1,026	1,024	1,019	1,042	1,028	1,038	1,019	1,029	1,029
Fr 18.12.2015	1,022	1,026	1,024	1,024	1,039	1,019	1,034	1,029	1,029	1,029
Sa 19.12.2015		1,014	1,007	1,019	1,009	1,019	1,012	1,009	1,009	1,014
So 20.12.2015			1,001	1,029		1,004	1,013	1,019		1,017
Mo 21.12.2015	1,029	1,026	1,013	1,029	1,029	1,021	1,024	1,027	1,019	1,024
Di 22.12.2015	1,024	1,026	1,019	1,024	1,039	1,019	1,029	1,037	1,029	1,027
Mi 23.12.2015	1,029	1,019	1,019	1,019	1,029	1,024	1,029	1,034	1,029	1,029
Do 24.12.2015	1,019	1,017	1,009	1,049	1,044	1,009	1,034	1,029	1,014	1,029
Fr 25.12.2015					1,032	1,009	1,015	1,020		1,019
Sa 26.12.2015			1,005	1,029		1,009	1,009			1,009
So 27.12.2015						1,012	1,007	1,014		1,011
Mo 28.12.2015	1,012	1,019	1,019	1,019	1,029	1,019	1,029	1,039	1,025	1,026
Di 29.12.2015	1,019	1,019	1,009	1,014	1,029	1,019	1,029	1,037	1,019	1,019
Mi 30.12.2015	1,019	1,019	1,018	1,019	1,029	1,019	1,032	1,039	1,024	1,024
Do 31.12.2015	1,018	1,026	1,033	1,024	1,044	1,059	1,029	1,039	1,024	1,034

4.2. Entwicklung Median für "Diesel" Preisen

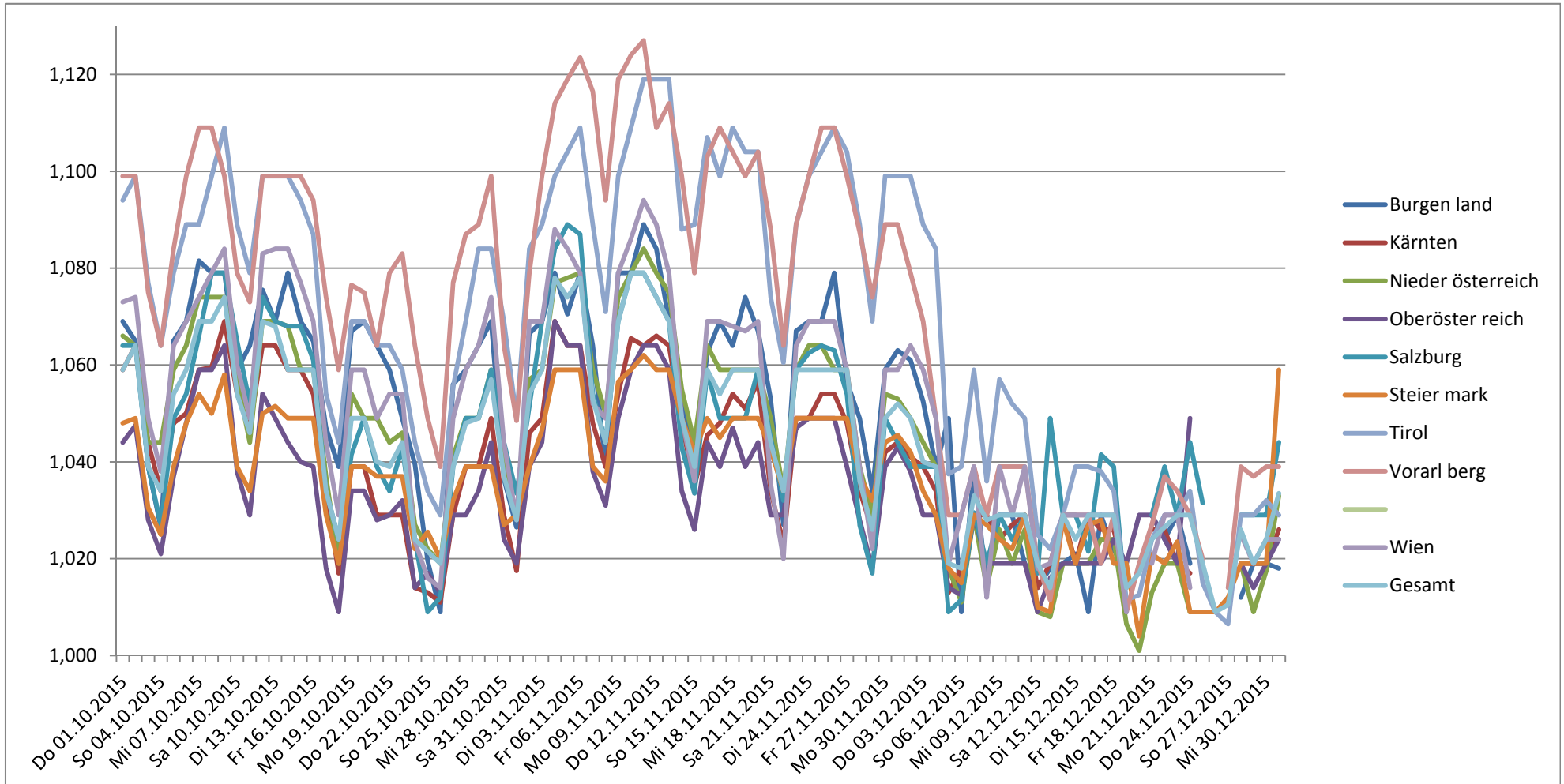

Spritpreisdatenbank – Report



E-CONTROL

Berichtszeitraum 1. Oktober 2015 - 31. Dezember 2015

4.3. Entwicklung des Median der "Super" Preise nach Bundesländern und aller Bundesländer

SUPER	Burgen land	Kärnten	Nieder österreich	Oberöster reich	Salzburg	Steier mark	Tirol	Vorarl berg	Wien	Gesamt
Do 01.10.2015	1,154	1,141	1,139	1,129	1,139	1,136	1,159	1,159	1,149	1,139
Fr 02.10.2015	1,149	1,144	1,139	1,129	1,139	1,138	1,159	1,169	1,149	1,139
Sa 03.10.2015	1,138	1,124	1,109	1,109	1,104	1,117	1,129	1,139	1,119	1,116
So 04.10.2015	1,104	1,114	1,098	1,090	1,089	1,109	1,115	1,124	1,104	1,103
Mo 05.10.2015	1,149	1,129	1,130	1,109	1,109	1,129	1,139	1,149	1,129	1,128
Di 06.10.2015	1,153	1,138	1,137	1,112	1,114	1,134	1,144	1,169	1,139	1,133
Mi 07.10.2015	1,169	1,149	1,139	1,133	1,128	1,142	1,154	1,184	1,144	1,139
Do 08.10.2015	1,160	1,139	1,139	1,134	1,147	1,136	1,169	1,184	1,154	1,144
Fr 09.10.2015	1,168	1,138	1,141	1,133	1,134	1,139	1,179	1,184	1,149	1,144
Sa 10.10.2015	1,134	1,119	1,114	1,114	1,117	1,123	1,160	1,159	1,119	1,119
So 11.10.2015	1,144	1,109	1,107	1,101	1,104	1,119	1,147	1,149	1,103	1,113
Mo 12.10.2015	1,154	1,129	1,133	1,123	1,129	1,129	1,159	1,164	1,139	1,134
Di 13.10.2015	1,152	1,138	1,134	1,119	1,119	1,133	1,164	1,177	1,144	1,134
Mi 14.10.2015	1,149	1,138	1,129	1,114	1,119	1,129	1,164	1,169	1,134	1,129
Do 15.10.2015	1,139	1,134	1,124	1,109	1,119	1,123	1,164	1,169	1,129	1,124
Fr 16.10.2015	1,139	1,134	1,119	1,103	1,114	1,119	1,156	1,164	1,125	1,124
Sa 17.10.2015	1,108	1,118	1,094	1,083	1,088	1,099	1,119	1,134	1,103	1,097
So 18.10.2015	1,082	1,094	1,079	1,072	1,069	1,090	1,099	1,119	1,089	1,085
Mo 19.10.2015	1,139	1,109	1,109	1,089	1,094	1,114	1,136	1,147	1,119	1,109
Di 20.10.2015	1,132	1,109	1,109	1,098	1,109	1,109	1,134	1,149	1,119	1,109
Mi 21.10.2015	1,139	1,094	1,099	1,087	1,094	1,107	1,129	1,134	1,109	1,099
Do 22.10.2015	1,127	1,099	1,106	1,089	1,093	1,104	1,129	1,144	1,118	1,099
Fr 23.10.2015	1,135	1,099	1,104	1,089	1,099	1,099	1,125	1,139	1,109	1,099
Sa 24.10.2015	1,105	1,083	1,083	1,069	1,079	1,087	1,114	1,113	1,084	1,079
So 25.10.2015	1,079	1,069	1,074	1,057	1,064	1,079	1,104	1,089	1,078	1,073
Mo 26.10.2015	1,069	1,063	1,069	1,054	1,058	1,075	1,096	1,077	1,069	1,068
Di 27.10.2015	1,122	1,099	1,099	1,084	1,089	1,098	1,129	1,127	1,108	1,099
Mi 28.10.2015	1,119	1,109	1,103	1,089	1,099	1,099	1,139	1,138	1,119	1,104
Do 29.10.2015	1,132	1,109	1,109	1,089	1,099	1,099	1,154	1,139	1,119	1,109
Fr 30.10.2015	1,129	1,119	1,117	1,098	1,109	1,109	1,144	1,139	1,130	1,116
Sa 31.10.2015	1,097	1,099	1,097	1,083	1,091	1,092	1,129	1,109	1,104	1,094
So 01.11.2015	1,087	1,089	1,084	1,078	1,083	1,089	1,114	1,089	1,084	1,084
Mo 02.11.2015	1,139	1,118	1,119	1,099	1,109	1,109	1,154	1,139	1,124	1,118
Di 03.11.2015	1,139	1,124	1,124	1,109	1,124	1,117	1,164	1,156	1,134	1,124
Mi 04.11.2015	1,147	1,139	1,139	1,127	1,144	1,129	1,174	1,169	1,154	1,139
Do 05.11.2015	1,149	1,134	1,139	1,124	1,144	1,129	1,174	1,174	1,149	1,139
Fr 06.11.2015	1,149	1,129	1,144	1,127	1,144	1,129	1,179	1,179	1,149	1,139
Sa 07.11.2015	1,139	1,114	1,124	1,104	1,109	1,114	1,149	1,164	1,109	1,118
So 08.11.2015	1,119	1,100	1,113	1,097	1,099	1,109	1,139	1,144	1,104	1,108
Mo 09.11.2015	1,148	1,122	1,139	1,119	1,129	1,124	1,169	1,179	1,139	1,134
Di 10.11.2015	1,158	1,136	1,148	1,129	1,139	1,134	1,179	1,179	1,149	1,144
Mi 11.11.2015	1,174	1,149	1,157	1,136	1,149	1,144	1,189	1,189	1,164	1,153
Do 12.11.2015	1,169	1,149	1,158	1,139	1,149	1,149	1,198	1,179	1,169	1,154
Fr 13.11.2015	1,154	1,158	1,149	1,139	1,148	1,139	1,194	1,179	1,159	1,149
Sa 14.11.2015	1,113	1,138	1,133	1,114	1,124	1,129	1,174	1,160	1,116	1,127
So 15.11.2015	1,103	1,126	1,123	1,099	1,104	1,122	1,159	1,139	1,101	1,122
Mo 16.11.2015	1,142	1,124	1,138	1,114	1,129	1,124	1,179	1,174	1,139	1,129

Spritpreisdatenbank – Report



E-CONTROL

Berichtszeitraum 1. Oktober 2015 - 31. Dezember 2015

4.3. Entwicklung des Median der "Super" Preise nach Bundesländern und aller Bundesländer

Di 17.11.2015	1,144	1,119	1,129	1,109	1,119	1,119	1,169	1,179	1,134	1,126
Mi 18.11.2015	1,141	1,128	1,129	1,114	1,119	1,119	1,169	1,169	1,129	1,128
Do 19.11.2015	1,151	1,133	1,129	1,109	1,119	1,119	1,161	1,159	1,129	1,128
Fr 20.11.2015	1,139	1,149	1,129	1,114	1,129	1,119	1,164	1,167	1,139	1,129
Sa 21.11.2015	1,142	1,117	1,116	1,093	1,107	1,109	1,138	1,137	1,109	1,113
So 22.11.2015	1,099	1,109	1,104	1,087	1,094	1,104	1,124	1,110	1,089	1,103
Mo 23.11.2015	1,144	1,129	1,129	1,109	1,119	1,119	1,151	1,154	1,133	1,129
Di 24.11.2015	1,149	1,129	1,129	1,109	1,129	1,119	1,164	1,159	1,134	1,129
Mi 25.11.2015	1,149	1,129	1,129	1,113	1,129	1,119	1,169	1,169	1,134	1,129
Do 26.11.2015	1,139	1,128	1,129	1,119	1,129	1,129	1,174	1,169	1,139	1,134
Fr 27.11.2015	1,129	1,124	1,129	1,119	1,129	1,129	1,184	1,169	1,129	1,130
Sa 28.11.2015	1,137	1,113	1,115	1,099	1,099	1,116	1,144	1,142	1,114	1,113
So 29.11.2015	1,093	1,103	1,104	1,094	1,094	1,111	1,133	1,119	1,094	1,099
Mo 30.11.2015	1,129	1,124	1,128	1,119	1,129	1,124	1,169	1,149	1,139	1,129
Di 01.12.2015	1,139	1,129	1,131	1,118	1,124	1,129	1,174	1,149	1,139	1,129
Mi 02.12.2015	1,139	1,139	1,129	1,109	1,119	1,125	1,173	1,139	1,149	1,129
Do 03.12.2015	1,132	1,133	1,129	1,109	1,119	1,119	1,169	1,134	1,139	1,127
Fr 04.12.2015	1,127	1,129	1,124	1,109	1,119	1,119	1,169	1,129	1,129	1,124
Sa 05.12.2015	1,119	1,113	1,104	1,089	1,094	1,099	1,134	1,099	1,099	1,099
So 06.12.2015	1,096	1,102	1,094	1,082	1,085	1,092	1,125	1,099	1,089	1,092
Mo 07.12.2015	1,119	1,104	1,109	1,099	1,109	1,109	1,149	1,119	1,122	1,109
Di 08.12.2015	1,096	1,079	1,089	1,078	1,079	1,084	1,122	1,097	1,087	1,084
Mi 09.12.2015	1,119	1,099	1,100	1,094	1,099	1,100	1,139	1,117	1,119	1,104
Do 10.12.2015	1,124	1,104	1,099	1,094	1,109	1,108	1,139	1,129	1,119	1,109
Fr 11.12.2015	1,119	1,109	1,099	1,094	1,109	1,109	1,139	1,127	1,119	1,109
Sa 12.12.2015	1,099	1,089	1,078	1,079	1,083	1,092	1,104	1,098	1,089	1,086
So 13.12.2015	1,088	1,079	1,069	1,072	1,069	1,087	1,098	1,093	1,081	1,079
Mo 14.12.2015	1,116	1,099	1,094	1,084	1,099	1,099	1,119	1,109	1,109	1,099
Di 15.12.2015	1,112	1,099	1,098	1,084	1,099	1,099	1,133	1,109	1,109	1,099
Mi 16.12.2015	1,117	1,099	1,094	1,089	1,094	1,099	1,134	1,107	1,109	1,099
Do 17.12.2015	1,117	1,094	1,089	1,079	1,088	1,096	1,129	1,109	1,109	1,094
Fr 18.12.2015	1,109	1,094	1,089	1,077	1,084	1,097	1,122	1,107	1,099	1,089
Sa 19.12.2015	1,072	1,080	1,069	1,059	1,066	1,078	1,098	1,094	1,074	1,072
So 20.12.2015	1,082	1,072	1,058	1,053	1,053	1,073	1,085	1,084	1,056	1,062
Mo 21.12.2015	1,119	1,089	1,089	1,076	1,089	1,094	1,127	1,099	1,099	1,089
Di 22.12.2015	1,112	1,089	1,089	1,079	1,094	1,099	1,129	1,109	1,099	1,094
Mi 23.12.2015	1,119	1,099	1,097	1,084	1,089	1,099	1,129	1,119	1,109	1,099
Do 24.12.2015	1,094	1,092	1,074	1,074	1,089	1,087	1,124	1,089	1,080	1,087
Fr 25.12.2015	1,074	1,078	1,069	1,064	1,064	1,078	1,095	1,069	1,059	1,074
Sa 26.12.2015	1,093	1,073	1,060	1,057	1,054	1,074	1,091	1,074	1,052	1,069
So 27.12.2015	1,063	1,066	1,056	1,054	1,047	1,069	1,088	1,061	1,048	1,064
Mo 28.12.2015	1,109	1,089	1,089	1,079	1,089	1,089	1,119	1,099	1,099	1,089
Di 29.12.2015	1,103	1,098	1,089	1,084	1,099	1,099	1,123	1,109	1,109	1,097
Mi 30.12.2015	1,112	1,099	1,094	1,084	1,099	1,094	1,131	1,109	1,109	1,099
Do 31.12.2015	1,099	1,094	1,079	1,069	1,085	1,088	1,119	1,100	1,089	1,089

4.4. Entwicklung Median für "Super" Preisen

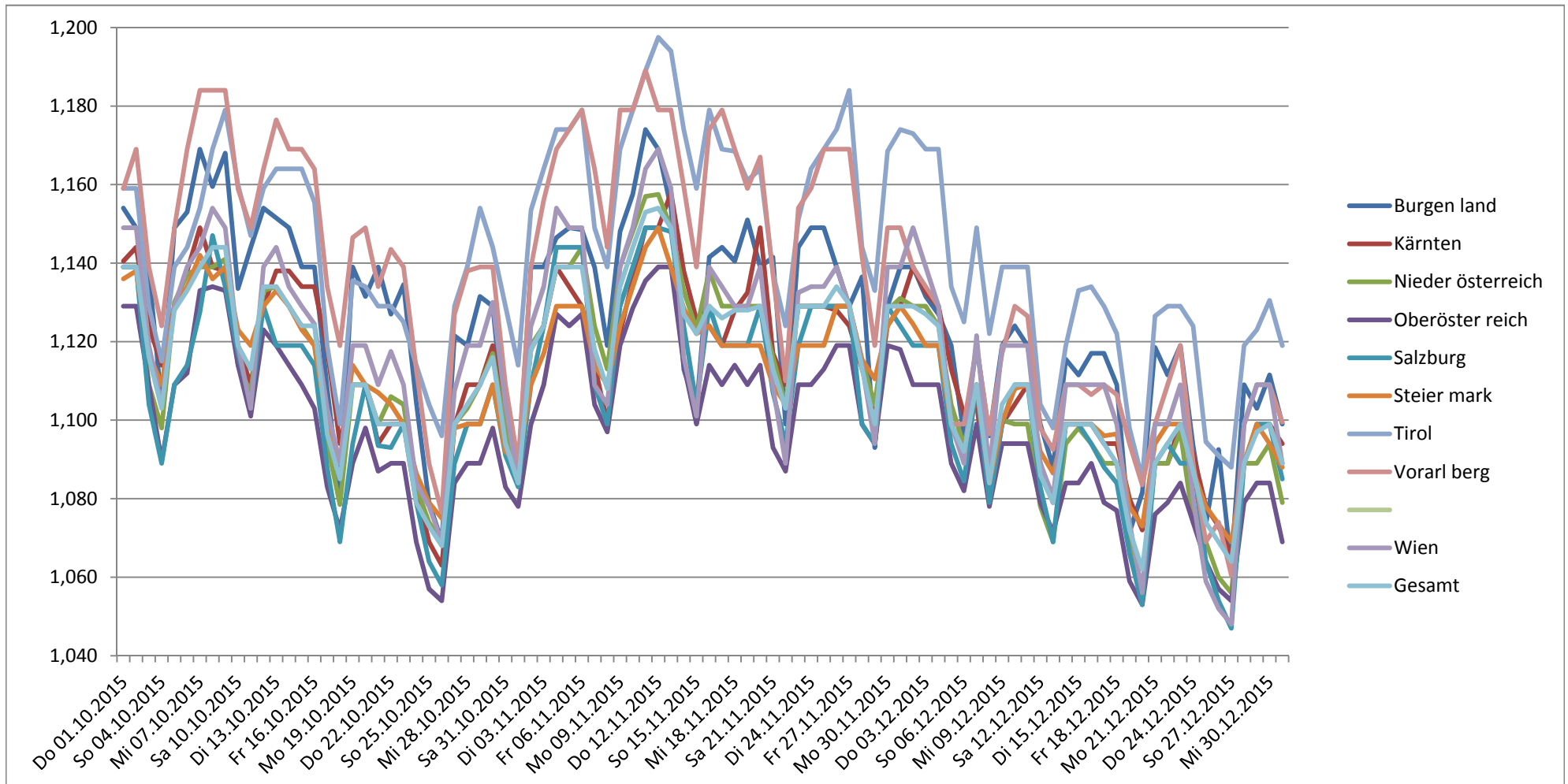

Spritpreisdatenbank – Report

Berichtszeitraum 1. Oktober 2015 - 31. Dezember 2015



5.1. Entwicklung der Kennzahlen nach Bezirken für "Diesel"

DIESEL	Bezirk	Anzahl der Tankstellen	Anzahl der Änderungen (Häufigkeit)	durchschn. Häufigkeit	Preise in €/Lit.				Preisband	
					Mittelwert	Median	1. Quartil	3. Quartil	€/Liter	in %
Burgenland	Eisenstadt (Stadt, Umgebung) und Rust (Stadt)	18	1.007	55,94	1,061	1,059	1,063	1,099	0,036	3,39%
Burgenland	Güssing und Jennersdorf	21	452	21,52	1,071	1,069	1,063	1,099	0,036	3,39%
Burgenland	Mattersburg	12	615	51,25	1,046	1,042	1,063	1,099	0,036	3,39%
Burgenland	Neusiedl am See	34	1.042	30,65	1,065	1,064	1,063	1,099	0,036	3,39%
Burgenland	Oberpullendorf	11	163	14,82	1,065	1,054	1,063	1,099	0,036	3,39%
Burgenland	Oberwart	21	844	40,19	1,079	1,079	1,063	1,099	0,036	3,39%
Kärnten	Feldkirchen	9	1.360	151,11	1,052	1,049	1,039	1,089	0,050	4,81%
Kärnten	Klagenfurt (Stadt und Land)	25	5.201	208,04	1,051	1,048	1,039	1,089	0,050	4,81%
Kärnten	Sankt Veit an der Glan	20	1.941	97,05	1,053	1,050	1,039	1,089	0,050	4,81%
Kärnten	Spittal an der Drau	19	1.799	94,68	1,052	1,048	1,039	1,089	0,050	4,81%
Kärnten	Villach Land	23	2.010	87,39	1,051	1,044	1,039	1,089	0,050	4,81%
Kärnten	Villach (Stadt)	12	1.782	148,50	1,039	1,029	1,039	1,089	0,050	4,81%
Kärnten	Völkermarkt	13	923	71,00	1,059	1,059	1,039	1,089	0,050	4,81%
Kärnten	Wolfsberg	10	1.504	150,40	1,064	1,064	1,039	1,089	0,050	4,81%
Niederösterreich	Amstetten und Waidhofen/Ybbs (Stadt)	30	3.737	124,57	1,061	1,059	1,059	1,094	0,035	3,31%
Niederösterreich	Baden	35	4.736	135,31	1,057	1,054	1,059	1,094	0,035	3,31%
Niederösterreich	Bruck an der Leitha	20	2.377	118,85	1,068	1,066	1,059	1,094	0,035	3,31%
Niederösterreich	Gänserndorf	29	2.231	76,93	1,064	1,064	1,059	1,094	0,035	3,31%
Niederösterreich	Gmünd	15	1.025	68,33	1,063	1,064	1,059	1,094	0,035	3,31%
Niederösterreich	Hollabrunn	31	1.369	44,16	1,060	1,059	1,059	1,094	0,035	3,31%
Niederösterreich	Horn	16	1.498	93,62	1,063	1,059	1,059	1,094	0,035	3,31%
Niederösterreich	Korneuburg	23	2.491	108,30	1,059	1,056	1,059	1,094	0,035	3,31%
Niederösterreich	Krems (Stadt und Land)	28	2.236	79,86	1,055	1,054	1,059	1,094	0,035	3,31%
Niederösterreich	Lilienfeld	9	1.444	160,44	1,056	1,055	1,059	1,094	0,035	3,31%
Niederösterreich	Melk	30	1.532	51,07	1,074	1,074	1,059	1,094	0,035	3,31%
Niederösterreich	Mistelbach	45	1.252	27,82	1,067	1,064	1,059	1,094	0,035	3,31%
Niederösterreich	Mödling	14	2.237	159,79	1,052	1,048	1,059	1,094	0,035	3,31%
Niederösterreich	Neunkirchen	15	821	54,73	1,068	1,069	1,059	1,094	0,035	3,31%
Niederösterreich	Sankt Pölten (Land)	26	3.661	140,81	1,061	1,060	1,059	1,094	0,035	3,31%
Niederösterreich	Sankt Pölten (Stadt)	14	2.640	188,57	1,058	1,054	1,059	1,094	0,035	3,31%
Niederösterreich	Scheibbs	15	408	27,20	1,071	1,069	1,059	1,094	0,035	3,31%

Spritpreisdatenbank – Report

Berichtszeitraum 1. Oktober 2015 - 31. Dezember 2015



5.1. Entwicklung der Kennzahlen nach Bezirken für "Diesel"

DIESEL	Bezirk	Anzahl der Tankstellen	Anzahl der Änderungen (Häufigkeit)	durchschn. Häufigkeit	Preise in €/Lit.				Preisband	
					Mittelwert	Median	1. Quartil	3. Quartil	€/Liter	in %
Niederösterreich	Tulln	27	2.018	74,74	1,062	1,059	1,059	1,094	0,035	3,31%
Niederösterreich	Waidhofen an der Thaya	8	192	24,00	1,059	1,059	1,059	1,094	0,035	3,31%
Niederösterreich	Wien - Umgebung	24	2.970	123,75	1,057	1,056	1,059	1,094	0,035	3,31%
Niederösterreich	Wiener Neustadt(Land)	14	1.597	114,07	1,051	1,049	1,059	1,094	0,035	3,31%
Niederösterreich	Wiener Neustadt(Stadt)	9	1.933	214,78	1,046	1,044	1,059	1,094	0,035	3,31%
Niederösterreich	Zwettl	33	1.616	48,97	1,044	1,044	1,059	1,094	0,035	3,31%
Oberösterreich	Braunau am Inn	34	2.578	75,82	1,059	1,059	1,069	1,099	0,030	2,81%
Oberösterreich	Eferding	13	356	27,38	1,055	1,049	1,069	1,099	0,030	2,81%
Oberösterreich	Freistadt	34	2.595	76,32	1,047	1,045	1,069	1,099	0,030	2,81%
Oberösterreich	Gmunden	27	4.772	176,74	1,041	1,033	1,069	1,099	0,030	2,81%
Oberösterreich	Grieskirchen	31	996	32,13	1,051	1,049	1,069	1,099	0,030	2,81%
Oberösterreich	Kirchdorf an der Krems	27	3.031	112,26	1,049	1,049	1,069	1,099	0,030	2,81%
Oberösterreich	Linz - Land	27	4.187	155,07	1,045	1,039	1,069	1,099	0,030	2,81%
Oberösterreich	Linz(Stadt)	28	6.444	230,14	1,042	1,039	1,069	1,099	0,030	2,81%
Oberösterreich	Perg	21	1.169	55,67	1,050	1,049	1,069	1,099	0,030	2,81%
Oberösterreich	Ried im Innkreis	19	3.087	162,47	1,038	1,034	1,069	1,099	0,030	2,81%
Oberösterreich	Rohrbach	26	680	26,15	1,086	1,089	1,069	1,099	0,030	2,81%
Oberösterreich	Schärding	29	2.082	71,79	1,044	1,040	1,069	1,099	0,030	2,81%
Oberösterreich	Steyr (Stadt und Land)	25	3.035	121,40	1,057	1,057	1,069	1,099	0,030	2,81%
Oberösterreich	Urfahr-Umgebung	18	1.971	109,50	1,051	1,049	1,069	1,099	0,030	2,81%
Oberösterreich	Vöcklabruck	36	4.293	119,25	1,047	1,041	1,069	1,099	0,030	2,81%
Oberösterreich	Wels (Stadt und Land)	26	4.123	158,58	1,040	1,037	1,069	1,099	0,030	2,81%
Salzburg	Hallein	4	582	145,50	1,072	1,069	1,089	1,129	0,040	3,67%
Salzburg	Salzburg - Umgebung	17	2.508	147,53	1,059	1,054	1,089	1,129	0,040	3,67%
Salzburg	Salzburg(Stadt)	25	4.046	161,84	1,054	1,049	1,089	1,129	0,040	3,67%
Salzburg	Sankt Johann im Pongau	21	2.746	130,76	1,053	1,049	1,089	1,129	0,040	3,67%
Salzburg	Tamsweg	6	665	110,83	1,108	1,104	1,089	1,129	0,040	3,67%
Salzburg	Zell am See	18	2.296	127,56	1,067	1,069	1,089	1,129	0,040	3,67%
Steiermark	Bruck an der Mur	14	1.274	91,00	1,046	1,039	1,054	1,084	0,030	2,85%
Steiermark	Deutschlandsberg	26	1.943	74,73	1,044	1,039	1,054	1,084	0,030	2,85%
Steiermark	Feldbach	23	1.931	83,96	1,058	1,056	1,054	1,084	0,030	2,85%

Spritpreisdatenbank – Report

Berichtszeitraum 1. Oktober 2015 - 31. Dezember 2015



5.1. Entwicklung der Kennzahlen nach Bezirken für "Diesel"

DIESEL	Bezirk	Anzahl der Tankstellen	Anzahl der Änderungen (Häufigkeit)	durchschn. Häufigkeit	Preise in €/Lit.				Preisband	
					Mittelwert	Median	1. Quartil	3. Quartil	€/Liter	in %
Steiermark	Fürstenfeld	10	377	37,70	1,065	1,061	1,054	1,084	0,030	2,85%
Steiermark	Graz - Umgebung	29	4.110	141,72	1,043	1,039	1,054	1,084	0,030	2,85%
Steiermark	Graz (Stadt)	34	5.285	155,44	1,041	1,039	1,054	1,084	0,030	2,85%
Steiermark	Hartberg	42	2.578	61,38	1,053	1,049	1,054	1,084	0,030	2,85%
Steiermark	Leibnitz	19	1.656	87,16	1,049	1,047	1,054	1,084	0,030	2,85%
Steiermark	Leoben	10	1.700	170,00	1,046	1,039	1,054	1,084	0,030	2,85%
Steiermark	Liezen	27	2.290	84,81	1,064	1,062	1,054	1,084	0,030	2,85%
Steiermark	Murau	13	2.097	161,31	1,052	1,049	1,054	1,084	0,030	2,85%
Steiermark	Murtal	17	3.537	208,06	1,043	1,039	1,054	1,084	0,030	2,85%
Steiermark	Mürzzuschlag	10	963	96,30	1,051	1,049	1,054	1,084	0,030	2,85%
Steiermark	Radkersburg	9	55	6,11	1,041	1,039	1,054	1,084	0,030	2,85%
Steiermark	Voitsberg	18	2.112	117,33	1,035	1,029	1,054	1,084	0,030	2,85%
Steiermark	Weiz	27	1.452	53,78	1,054	1,049	1,054	1,084	0,030	2,85%
Tirol	Imst	16	1.611	100,69	1,098	1,099	1,079	1,124	0,045	4,17%
Tirol	Innsbruck-Land	38	4.316	113,58	1,088	1,089	1,079	1,124	0,045	4,17%
Tirol	Innsbruck-Stadt	18	4.079	226,61	1,086	1,089	1,079	1,124	0,045	4,17%
Tirol	Kitzbühel	24	3.032	126,33	1,081	1,084	1,079	1,124	0,045	4,17%
Tirol	Kufstein	31	3.822	123,29	1,061	1,059	1,079	1,124	0,045	4,17%
Tirol	Landeck	11	1.601	145,55	1,093	1,092	1,079	1,124	0,045	4,17%
Tirol	Lienz	12	2.762	230,17	1,083	1,079	1,079	1,124	0,045	4,17%
Tirol	Reutte	12	999	83,25	1,077	1,079	1,079	1,124	0,045	4,17%
Tirol	Schwaz	16	2.348	146,75	1,090	1,094	1,079	1,124	0,045	4,17%
Vorarlberg	Bludenz	11	1.259	114,45	1,091	1,089	1,074	1,129	0,055	5,12%
Vorarlberg	Bregenz	36	4.167	115,75	1,087	1,089	1,074	1,129	0,055	5,12%
Vorarlberg	Dornbirn	7	888	126,86	1,098	1,099	1,074	1,129	0,055	5,12%
Vorarlberg	Feldkirch	12	2.422	201,83	1,085	1,084	1,074	1,129	0,055	5,12%
Wien	Wien 1., 2., 3. und 4.	14	1.176	84,00	1,074	1,069	1,054	1,099	0,045	4,27%
Wien	Wien 10., Favoriten	9	1.590	176,67	1,071	1,069	1,054	1,099	0,045	4,27%
Wien	Wien 11., Simmering	12	2.326	193,83	1,058	1,057	1,054	1,099	0,045	4,27%
Wien	Wien 12., Meidling	11	1.759	159,91	1,075	1,077	1,054	1,099	0,045	4,27%
Wien	Wien 13. und 14.	10	1.783	178,30	1,061	1,059	1,054	1,099	0,045	4,27%

Spritpreisdatenbank – Report

Berichtszeitraum 1. Oktober 2015 - 31. Dezember 2015



5.1. Entwicklung der Kennzahlen nach Bezirken für "Diesel"

DIESEL	Bezirk	Anzahl der Tankstellen	Anzahl der Änderungen (Häufigkeit)	durchschn. Häufigkeit	Preise in €/Lit.				Preisband	
					Mittelwert	Median	1. Quartil	3. Quartil	€/Liter	in %
Wien	Wien 15., 16., 17., 18. und 19.	20	1.500	75,00	1,079	1,077	1,054	1,099	0,045	4,27%
Wien	Wien 20. und 21.	20	2.483	124,15	1,073	1,069	1,054	1,099	0,045	4,27%
Wien	Wien 22., Donaustadt	11	1.404	127,64	1,074	1,073	1,054	1,099	0,045	4,27%
Wien	Wien 23., Liesing	8	1.901	237,62	1,047	1,040	1,054	1,099	0,045	4,27%
Wien	Wien 5., 6., 7., 8. und 9.	10	693	69,30	1,073	1,069	1,054	1,099	0,045	4,27%
Gesamt		1.967	208.187	105,84	1,061	1,059	1,062	1,100	0,038	3,55%

Spritpreisdatenbank – Report

Berichtszeitraum 1. Oktober 2015 - 31. Dezember 2015



5.2. Entwicklung der Kennzahlen nach Bezirken für "Super"

SUPER	Bezirk	Anzahl der Tankstellen	Anzahl der Änderungen (Häufigkeit)	durchschn. Häufigkeit	Preise in €/Lit.				Preisband	
					Mittelwert	Median	1. Quartil	3. Quartil	€/Liter	in %
Burgenland	Eisenstadt (Stadt, Umgebung) und Rust (Stadt)	17	1.119	65,82	1,133	1,129	1,139	1,174	0,035	3,07%
Burgenland	Güssing und Jennersdorf	11	429	39,00	1,149	1,149	1,139	1,174	0,035	3,07%
Burgenland	Mattersburg	10	694	69,40	1,111	1,109	1,139	1,174	0,035	3,07%
Burgenland	Neusiedl am See	29	827	28,52	1,145	1,139	1,139	1,174	0,035	3,07%
Burgenland	Oberpullendorf	11	189	17,18	1,127	1,119	1,139	1,174	0,035	3,07%
Burgenland	Oberwart	17	878	51,65	1,156	1,154	1,139	1,174	0,035	3,07%
Kärnten	Feldkirchen	9	1.643	182,56	1,121	1,119	1,109	1,156	0,047	4,24%
Kärnten	Klagenfurt (Stadt und Land)	24	6.462	269,25	1,119	1,118	1,109	1,156	0,047	4,24%
Kärnten	Sankt Veit an der Glan	15	1.983	132,20	1,128	1,129	1,109	1,156	0,047	4,24%
Kärnten	Spittal an der Drau	18	2.147	119,28	1,123	1,119	1,109	1,156	0,047	4,24%
Kärnten	Villach Land	20	2.393	119,65	1,127	1,123	1,109	1,156	0,047	4,24%
Kärnten	Villach (Stadt)	12	2.450	204,17	1,112	1,109	1,109	1,156	0,047	4,24%
Kärnten	Völkermarkt	13	1.097	84,38	1,131	1,129	1,109	1,156	0,047	4,24%
Kärnten	Wolfsberg	8	1.703	212,88	1,130	1,129	1,109	1,156	0,047	4,24%
Niederösterreich	Amstetten und Waidhofen/Ybbs (Stadt)	29	4.310	148,62	1,126	1,124	1,126	1,169	0,043	3,82%
Niederösterreich	Baden	29	4.428	152,69	1,122	1,119	1,126	1,169	0,043	3,82%
Niederösterreich	Bruck an der Leitha	9	839	93,22	1,139	1,139	1,126	1,169	0,043	3,82%
Niederösterreich	Gänserndorf	18	1.693	94,06	1,123	1,119	1,126	1,169	0,043	3,82%
Niederösterreich	Gmünd	14	882	63,00	1,130	1,129	1,126	1,169	0,043	3,82%
Niederösterreich	Hollabrunn	14	1.313	93,79	1,124	1,123	1,126	1,169	0,043	3,82%
Niederösterreich	Horn	11	1.329	120,82	1,124	1,123	1,126	1,169	0,043	3,82%
Niederösterreich	Korneuburg	20	2.820	141,00	1,122	1,119	1,126	1,169	0,043	3,82%
Niederösterreich	Krems (Stadt und Land)	22	2.663	121,05	1,112	1,109	1,126	1,169	0,043	3,82%
Niederösterreich	Lilienfeld	8	1.548	193,50	1,119	1,119	1,126	1,169	0,043	3,82%
Niederösterreich	Melk	24	1.557	64,88	1,148	1,149	1,126	1,169	0,043	3,82%
Niederösterreich	Mistelbach	24	1.345	56,04	1,135	1,134	1,126	1,169	0,043	3,82%
Niederösterreich	Mödling	13	2.487	191,31	1,111	1,106	1,126	1,169	0,043	3,82%
Niederösterreich	Neunkirchen	12	758	63,17	1,137	1,134	1,126	1,169	0,043	3,82%
Niederösterreich	Sankt Pölten (Land)	25	4.438	177,52	1,122	1,124	1,126	1,169	0,043	3,82%
Niederösterreich	Sankt Pölten (Stadt)	13	3.298	253,69	1,110	1,107	1,126	1,169	0,043	3,82%
Niederösterreich	Scheibbs	14	446	31,86	1,137	1,129	1,126	1,169	0,043	3,82%

Spritpreisdatenbank – Report

Berichtszeitraum 1. Oktober 2015 - 31. Dezember 2015



5.2. Entwicklung der Kennzahlen nach Bezirken für "Super"

SUPER	Bezirk	Anzahl der Tankstellen	Anzahl der Änderungen (Häufigkeit)	durchschn. Häufigkeit	Preise in €/Lit.				Preisband	
					Mittelwert	Median	1. Quartil	3. Quartil	€/Liter	in %
Niederösterreich	Tulln	24	2.340	97,50	1,124	1,124	1,126	1,169	0,043	3,82%
Niederösterreich	Waidhofen an der Thaya	6	154	25,67	1,128	1,129	1,126	1,169	0,043	3,82%
Niederösterreich	Wien - Umgebung	21	2.954	140,67	1,121	1,119	1,126	1,169	0,043	3,82%
Niederösterreich	Wiener Neustadt(Land)	10	1.387	138,70	1,114	1,109	1,126	1,169	0,043	3,82%
Niederösterreich	Wiener Neustadt(Stadt)	9	2.213	245,89	1,114	1,112	1,126	1,169	0,043	3,82%
Niederösterreich	Zwettl	23	2.069	89,96	1,107	1,107	1,126	1,169	0,043	3,82%
Oberösterreich	Braunau am Inn	31	2.948	95,10	1,115	1,114	1,159	1,184	0,025	2,16%
Oberösterreich	Eferding	9	358	39,78	1,129	1,129	1,159	1,184	0,025	2,16%
Oberösterreich	Freistadt	30	2.842	94,73	1,111	1,109	1,159	1,184	0,025	2,16%
Oberösterreich	Gmunden	27	6.186	229,11	1,100	1,094	1,159	1,184	0,025	2,16%
Oberösterreich	Grieskirchen	28	1.256	44,86	1,116	1,119	1,159	1,184	0,025	2,16%
Oberösterreich	Kirchdorf an der Krems	23	3.671	159,61	1,112	1,109	1,159	1,184	0,025	2,16%
Oberösterreich	Linz - Land	27	5.086	188,37	1,108	1,104	1,159	1,184	0,025	2,16%
Oberösterreich	Linz(Stadt)	28	8.239	294,25	1,104	1,099	1,159	1,184	0,025	2,16%
Oberösterreich	Perg	14	1.410	100,71	1,119	1,119	1,159	1,184	0,025	2,16%
Oberösterreich	Ried im Innkreis	16	4.086	255,38	1,104	1,099	1,159	1,184	0,025	2,16%
Oberösterreich	Rohrbach	19	569	29,95	1,166	1,169	1,159	1,184	0,025	2,16%
Oberösterreich	Schärding	27	2.616	96,89	1,100	1,099	1,159	1,184	0,025	2,16%
Oberösterreich	Steyr (Stadt und Land)	23	3.493	151,87	1,124	1,124	1,159	1,184	0,025	2,16%
Oberösterreich	Urfahr-Umgebung	17	2.076	122,12	1,111	1,109	1,159	1,184	0,025	2,16%
Oberösterreich	Vöcklabruck	35	5.405	154,43	1,106	1,099	1,159	1,184	0,025	2,16%
Oberösterreich	Wels (Stadt und Land)	24	5.225	217,71	1,100	1,099	1,159	1,184	0,025	2,16%
Salzburg	Hallein	4	364	91,00	1,135	1,138	1,154	1,199	0,045	3,90%
Salzburg	Salzburg - Umgebung	17	2.913	171,35	1,122	1,119	1,154	1,199	0,045	3,90%
Salzburg	Salzburg(Stadt)	22	4.537	206,23	1,112	1,108	1,154	1,199	0,045	3,90%
Salzburg	Sankt Johann im Pongau	15	3.283	218,87	1,107	1,099	1,154	1,199	0,045	3,90%
Salzburg	Tamsweg	5	650	130,00	1,179	1,179	1,154	1,199	0,045	3,90%
Salzburg	Zell am See	14	2.153	153,79	1,134	1,134	1,154	1,199	0,045	3,90%
Steiermark	Bruck an der Mur	12	1.661	138,42	1,112	1,109	1,124	1,164	0,040	3,56%
Steiermark	Deutschlandsberg	20	1.807	90,35	1,120	1,119	1,124	1,164	0,040	3,56%
Steiermark	Feldbach	19	2.045	107,63	1,135	1,134	1,124	1,164	0,040	3,56%

Spritpreisdatenbank – Report

Berichtszeitraum 1. Oktober 2015 - 31. Dezember 2015



5.2. Entwicklung der Kennzahlen nach Bezirken für "Super"

SUPER	Bezirk	Anzahl der Tankstellen	Anzahl der Änderungen (Häufigkeit)	durchschn. Häufigkeit	Preise in €/Lit.				Preisband	
					Mittelwert	Median	1. Quartil	3. Quartil	€/Liter	in %
Steiermark	Fürstenfeld	9	350	38,89	1,143	1,148	1,124	1,164	0,040	3,56%
Steiermark	Graz - Umgebung	26	4.522	173,92	1,113	1,109	1,124	1,164	0,040	3,56%
Steiermark	Graz(Stadt)	34	6.348	186,71	1,115	1,109	1,124	1,164	0,040	3,56%
Steiermark	Hartberg	36	2.843	78,97	1,125	1,119	1,124	1,164	0,040	3,56%
Steiermark	Leibnitz	15	1.981	132,07	1,122	1,119	1,124	1,164	0,040	3,56%
Steiermark	Leoben	9	1.969	218,78	1,115	1,109	1,124	1,164	0,040	3,56%
Steiermark	Liezen	20	2.589	129,45	1,125	1,123	1,124	1,164	0,040	3,56%
Steiermark	Murau	11	2.340	212,73	1,128	1,124	1,124	1,164	0,040	3,56%
Steiermark	Murtal	16	4.189	261,81	1,114	1,112	1,124	1,164	0,040	3,56%
Steiermark	Mürzzuschlag	7	1.100	157,14	1,118	1,119	1,124	1,164	0,040	3,56%
Steiermark	Radkersburg	8	69	8,62	1,111	1,109	1,124	1,164	0,040	3,56%
Steiermark	Voitsberg	12	1.686	140,50	1,093	1,090	1,124	1,164	0,040	3,56%
Steiermark	Weiz	21	1.533	73,00	1,132	1,129	1,124	1,164	0,040	3,56%
Tirol	Imst	15	1.491	99,40	1,175	1,179	1,149	1,199	0,050	4,35%
Tirol	Innsbruck-Land	36	4.649	129,14	1,154	1,149	1,149	1,199	0,050	4,35%
Tirol	Innsbruck-Stadt	17	4.413	259,59	1,152	1,151	1,149	1,199	0,050	4,35%
Tirol	Kitzbüchel	23	3.258	141,65	1,155	1,157	1,149	1,199	0,050	4,35%
Tirol	Kufstein	29	4.492	154,90	1,126	1,124	1,149	1,199	0,050	4,35%
Tirol	Landeck	11	1.543	140,27	1,173	1,169	1,149	1,199	0,050	4,35%
Tirol	Lienz	12	3.213	267,75	1,154	1,149	1,149	1,199	0,050	4,35%
Tirol	Reutte	12	1.107	92,25	1,151	1,152	1,149	1,199	0,050	4,35%
Tirol	Schwaz	15	2.363	157,53	1,164	1,164	1,149	1,199	0,050	4,35%
Vorarlberg	Bludenz	11	1.355	123,18	1,161	1,157	1,139	1,189	0,050	4,39%
Vorarlberg	Bregenz	29	4.725	162,93	1,148	1,149	1,139	1,189	0,050	4,39%
Vorarlberg	Dornbirn	5	748	149,60	1,166	1,169	1,139	1,189	0,050	4,39%
Vorarlberg	Feldkirch	11	2.447	222,45	1,139	1,139	1,139	1,189	0,050	4,39%
Wien	Wien 1., 2., 3. und 4.	14	1.285	91,79	1,137	1,129	1,129	1,179	0,050	4,43%
Wien	Wien 10., Favoriten	9	1.721	191,22	1,135	1,129	1,129	1,179	0,050	4,43%
Wien	Wien 11., Simmering	12	2.532	211,00	1,119	1,116	1,129	1,179	0,050	4,43%
Wien	Wien 12., Meidling	11	1.841	167,36	1,149	1,149	1,129	1,179	0,050	4,43%
Wien	Wien 13. und 14.	10	1.885	188,50	1,131	1,129	1,129	1,179	0,050	4,43%

Spritpreisdatenbank – Report

Berichtszeitraum 1. Oktober 2015 - 31. Dezember 2015



5.2. Entwicklung der Kennzahlen nach Bezirken für "Super"

SUPER	Bezirk	Anzahl der Tankstellen	Anzahl der Änderungen (Häufigkeit)	durchschn. Häufigkeit	Preise in €/Lit.				Preisband	
					Mittelwert	Median	1. Quartil	3. Quartil	€/Liter	in %
Wien	Wien 15., 16., 17., 18. und 19.	20	1.615	80,75	1,150	1,147	1,129	1,179	0,050	4,43%
Wien	Wien 20. und 21.	20	2.719	135,95	1,138	1,134	1,129	1,179	0,050	4,43%
Wien	Wien 22., Donaustadt	11	1.492	135,64	1,137	1,136	1,129	1,179	0,050	4,43%
Wien	Wien 23., Liesing	8	2.351	293,88	1,103	1,098	1,129	1,179	0,050	4,43%
Wien	Wien 5., 6., 7., 8. und 9.	10	809	80,90	1,134	1,129	1,129	1,179	0,050	4,43%
Gesamt		1.687	231.737	137,37	1,128	1,126	1,135	1,176	0,041	3,63%

Spritpreisdatenbank – Report

Berichtszeitraum 1. Oktober 2015 - 31. Dezember 2015



6. Häufigkeit der Preisänderungen durch Tankstellenbetreiber je Meldekanal nach Monaten

DIESEL	CSV	SMS	Web	Summe
OKTOBER	70.568	2.800	22.227	95.595
NOVEMBER	54.335	2.640	22.619	79.594
DEZEMBER	22.423	1.186	9.389	32.998
Gesamt	147.326	6.626	54.235	208.187

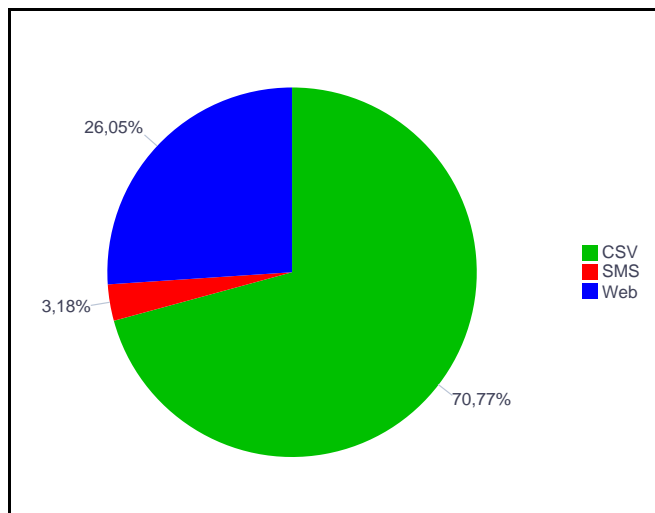

SUPER	CSV	SMS	Web	Summe
OKTOBER	70.918	2.776	22.031	95.725
NOVEMBER	51.141	2.561	21.088	74.790
DEZEMBER	40.341	2.159	18.722	61.222
Gesamt	162.400	7.496	61.841	231.737

