

Secretario de Estado de la Presidencia
 Lic. Rodolfo Pastor de María Campos

Auditor Interno-Jefe
 Aixa Yamileth Nolasco
 Laínez.

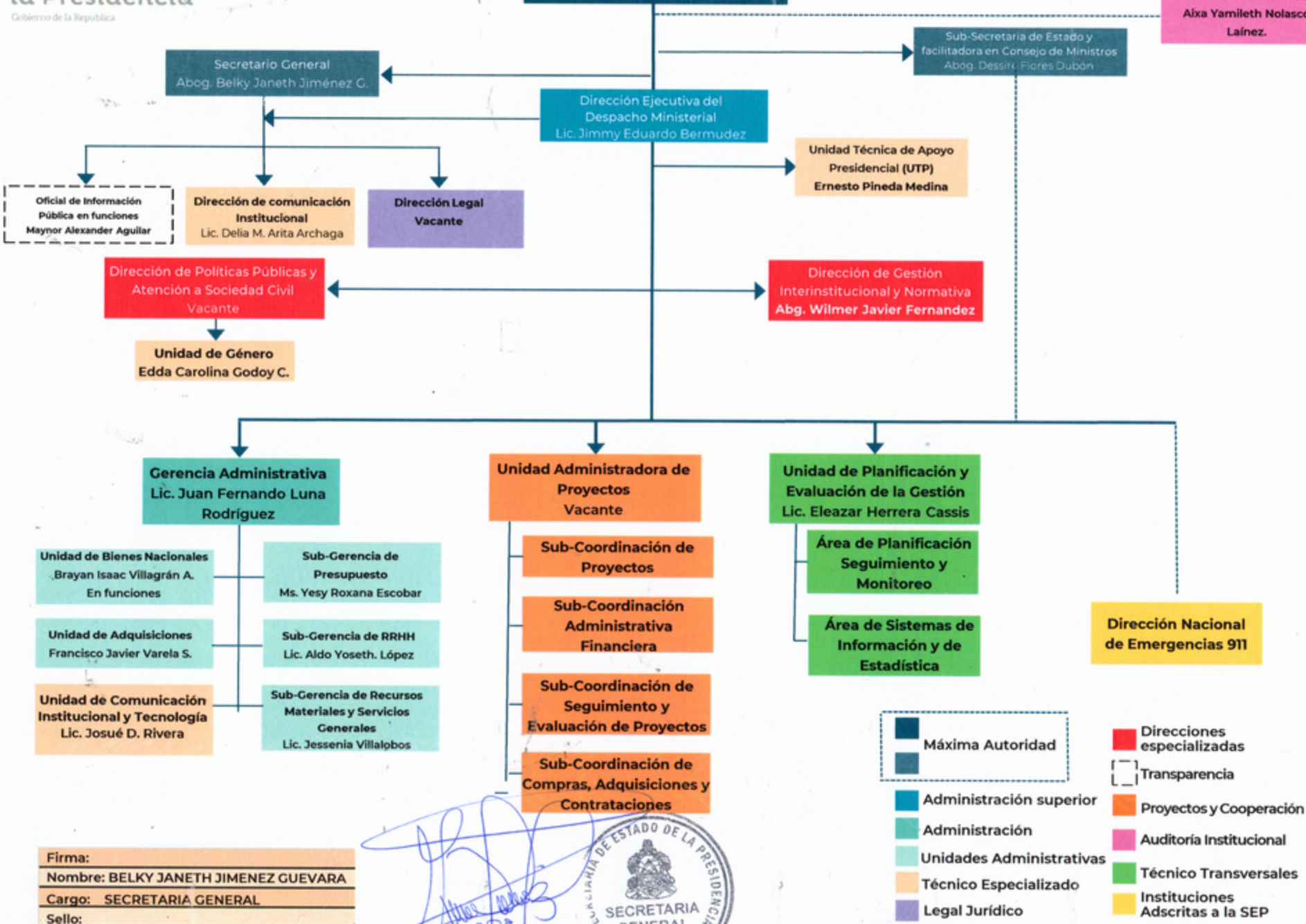

Firma: _____
 Nombre: **BELKY JANETH JIMENEZ GUEVARA**
 Cargo: **SECRETARÍA GENERAL**
 Sello: _____



-  Máxima Autoridad
-  Administración superior
-  Administración
-  Unidades Administrativas
-  Técnico Especializado
-  Legal Jurídico
-  Direcciones especializadas
-  Transparencia
-  Proyectos y Cooperación
-  Auditoría Institucional
-  Técnico Transversales
-  Instituciones Adscritas a la SEP