



Guia Uerj

**Telefones, Ramais e
Endereços eletrônicos**

Universidade do Estado do Rio de Janeiro - Uerj

Reitora: Gulnar Azevedo e Silva Mendonça

Vice-reitor: Bruno Deusdará

Pró-reitor de Graduação: Antonio Soares da Silva

Pró-reitora de Pós-graduação e Pesquisa: Elizabeth Fernandes de Macedo

Pró-reitora de Extensão e Cultura: Ana Maria de Almeida Santiago

Pró-reitor de Políticas e Assistência Estudantis: Daniel Pinha Silva

Pró-reitor de Saúde: Ronaldo Damião

Diretoria de Comunicação Social - Comuns

Direção: Ana Cláudia Theme da Silveira Soares

Assessoria da Direção: Julio Cesar Mattos Magalhães

Coordenadoria Administrativa: Jair Eduardo Salim Magluf Veras

Coordenadoria de Gestão e Produção de Conteúdo: Flavia Astorga

Coordenadoria de Relacionamento com a Imprensa: Roberto Duarte

Coordenadoria de Relações Institucionais: Rodrigo Cruz

Coordenadoria de Projetos Especiais: Eneida Leão Teixeira

Edição

Eneida Leão Teixeira

Levantamento de dados (consulta às unidades)

Ana Lúcia Pereira Machado

Diagramação

Bruna Baylao, Giulia Marques e Mateus Marques Estevam (bolsista Cetreina de Estágio Interno Complementar em Design)

Capa e contra-capas

Mateus Marques Estevam (bolsista Cetreina de Estágio Interno Complementar em Design)

Diretoria de Comunicação Social da Uerj

Campus Francisco Negrão de Lima

Pavilhão Reitor João Lyra Filho

R. São Francisco Xavier, 524, andar T - Bloco F - Sala T89

Maracanã - Rio de Janeiro - RJ - Cep 20550-900

Telefone: (21) 2334-0638 / 2334-2185 / 2334-0828

E-mail: comuns@uerj.br

Site: www.comuns.uerj.br

Organização Institucional

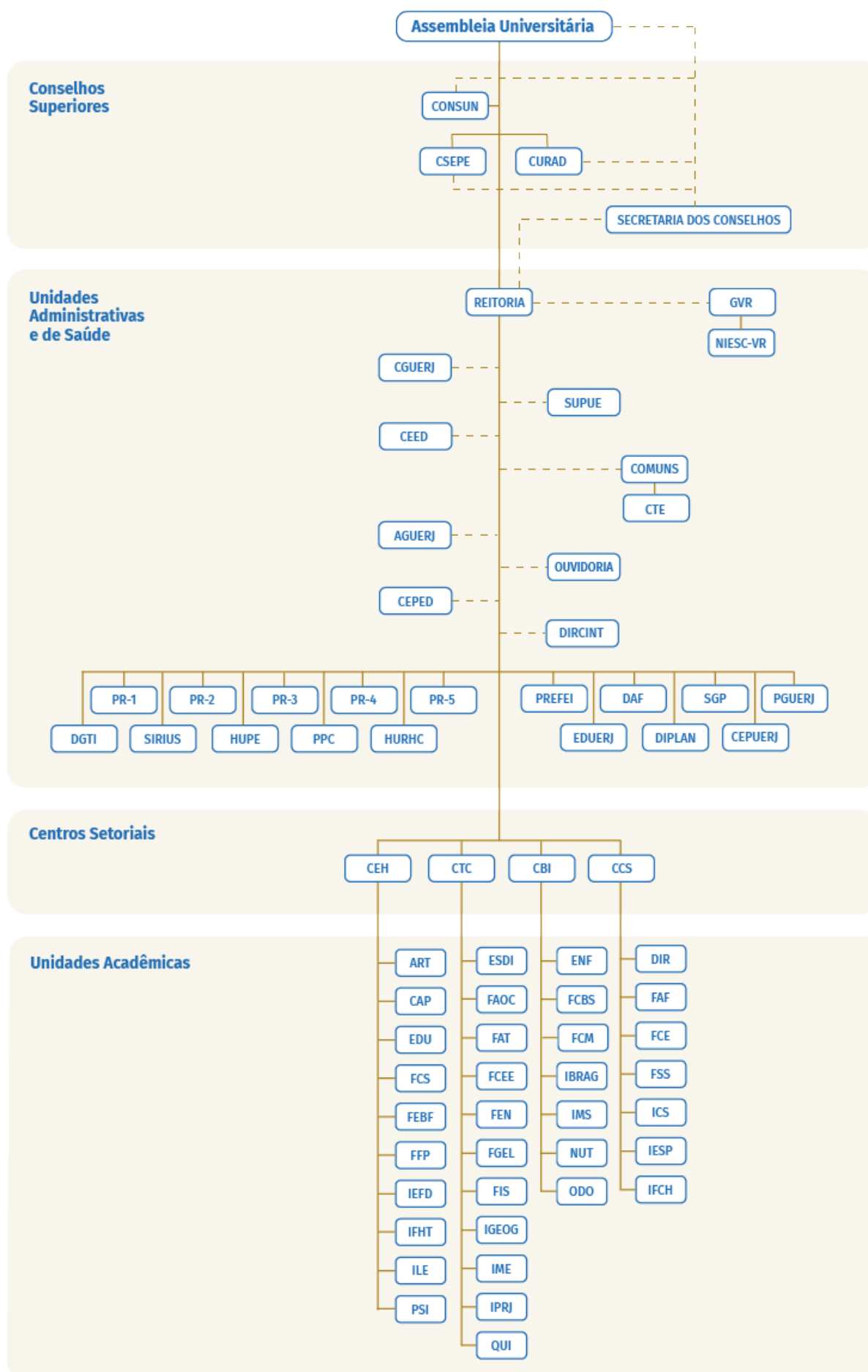

Sumário

Unidades Administrativas	13
<i>Reitoria - REI</i>	14
<i>Coordenadoria de Gestão de Processos Administrativos - Cogepro</i>	15
<i>Laboratório de Políticas Públicas - LPP</i>	16
<i>Casa de Leitura Dirce Cortes Riedel</i>	17
<i>Gabinete da Vice-reitoria - GVR</i>	17
<i>Coordenadoria de Avaliação e Acompanhamento Docente - Caadoc</i>	18
<i>Núcleo de Informação e Estudos de Conjuntura - Niesc</i>	19
<i>Data Uerj</i>	19
<i>Coordenadoria de Pesquisa de Demandas Sociais - Prodeman</i>	20
<i>Coordenadoria de Indicadores e Desenvolvimento Institucional - Cides</i>	20
<i>Laboratório de Estudos Contemporâneos - LABORE</i>	21
<i>Pró-reitoria de Graduação - PR-1</i>	21
<i>Departamento de Políticas e Ações em Educação a Distância - Dpaed</i> ...	23
<i>Departamento de Desenvolvimento Acadêmico e Projetos de Inovação</i> <i>-Dapi</i>	23
<i>Laboratório de Tecnologias de Informação e Comunicação - LaTIC</i>	23
<i>Departamento de Administração Acadêmica - DAA</i>	24
<i>Departamento de Seleção Acadêmica - Dsea</i>	29
<i>Departamento de Estágios e Bolsas - Cetreina</i>	33
<i>Departamento de Orientação e Supervisão Pedagógica - DEP</i>	34
<i>Pró-reitoria de Pós-Graduação e Pesquisa - PR2</i>	35
<i>Departamento de Fomento ao Ensino para Graduados - DEPG</i>	36
<i>Centro de Estudos Ambientais e Desenvolvimento Sustentável - Ceads</i> ..	37
<i>Departamento de Apoio à Produção Científica e Tecnológica - Depesq</i> ..	38
<i>Departamento de Capacitação e Apoio à Formação de Recursos Humanos</i> <i>- Dcarh</i>	39
<i>Departamento de Inovação -InovUerj</i>	40
<i>Pró-reitoria de Extensão e Cultura - PR3</i>	41
<i>Departamento Cultural - Decult</i>	42
<i>Assessoria de Comunicação Social</i>	43
<i>Coordenadoria de Exposições de Artes - Coexpa</i>	43
<i>Coordenadoria de Artes e Oficinas de Criação - Coart</i>	44
<i>Coordenadoria de Difusão Musical</i>	46
<i>Divisão de Teatro</i>	46
<i>Ecomuseu</i>	47
<i>Centro Multimídia</i>	47
<i>Museu do Cárcere</i>	47
<i>Museu do Meio Ambiente</i>	47
<i>Parque Botânico</i>	48
<i>Departamento de Extensão - Depext</i>	48
<i>Programa de Estudos e Desenvolvimento do Consumidor - Prodec</i>	49
<i>Universidade Aberta da Terceira Idade - UnATI</i>	50

Centro de Convivência	50
Pró-reitoria de Políticas e Assistência Estudantis - PR4	52
Coordenadoria de Assistência Alimentar e Mobilidade Espacial - Caam	53
Departamento de Articulação, Iniciação Acadêmica e Assistência e Inclusão Estudantil - Daiaie	54
Departamento de Acolhida, Saúde Psicossocial e Bem-Estar - Daspb	55
Departamento de Gestão de Unidades Assistenciais - Dgua.....	56
Departamento de Gestão de Órgãos de Apoio Técnico - Dgoat.....	57
Auditoria Geral - AGUerj	57
Centro de Estudos e Pesquisas no Ensino do Direito - Ceped.....	58
Secretaria de Pós-Graduação Lato Sensu e Cursos de Extensão	59
Centro de Estudos Estratégicos e Desenvolvimento - Ceed.....	59
Centro de Produção da Uerj - Cepuerj	61
Coordenadoria Administrativa e Financeira - Coadfin	62
Coordenação de Desenvolvimento de Sistemas Gerenciais - Cosiste	64
Coordenadoria de Cursos - Ccurso	65
Coordenadoria de Gerenciamento de Documentos - Cogedoc	66
Coordenadoria de Comunicação e Marketing - Comarke	67
Coordenadoria de Gestão de Concurso e Processos Seletivos - Cogecon	68
Coordenadoria de Gestão e Oportunidades - Cogeio.....	69
Centro de Tecnologia Educacional - CTE	70
Coordenação Administrativa - Coadmin.....	70
Coordenação Pedagógica - Cooped.....	71
Coordenação de Produção em TV e Vídeo - CoproTV.....	72
Coordenação de Produção em Áudio e Rádio - Coradio.....	73
Corregedoria Geral da Uerj - CGUerj	74
Comissão Permanente de Inquérito Administrativo - Cinqa	74
Diretoria de Administração Financeira - DAF	75
Departamento de Contabilidade - Decont	76
Departamento Financeiro - Defin	77
Departamento de Patrimônio Imobiliário - Depati	79
Departamento de Convênios - Dconv	80
Coordenadoria Técnica de Licitações e Contratos - Coteli	82
Departamento de Revisão e Tomada de Contas - DRTC	83
Departamento de Serviços Administrativos - Dsad	85
Diretoria de Comunicação Social - Comuns	87
Coordenadoria Administrativa	87
Coordenadoria Administrativa	87
Coordenadoria de Projetos Especiais	88
Coordenadoria de Relacionamento com a Imprensa	88
Diretoria de Cooperação Internacional - DIRCINT	89
Diretoria Geral de Tecnologia da Informação - DGTI	90
Diretoria de Planejamento e Orçamento - Diplan.....	92
Coordenadoria de Relações Institucionais	93

<i>Coordenadoria de Execução Orçamentária - CEO</i>	93
<i>Coordenadoria de Cooperação em Redes e Prospectivas - CCRP</i>	94
<i>Editora - Eduerj</i>	94
<i>Ouvidoria</i>	96
<i>Procuradoria Geral - PGUerj</i>	97
<i>Protocolo e Informática</i>	97
<i>Procuradoria de Contratos, Licitações, Convênios e Orçamento</i> <i>(PGUerj-01)</i>	97
<i>Procuradoria de Contencioso de Pessoal (PGUerj-02)</i>	98
<i>Procuradoria Administrativa (PGUerj-03)</i>	98
<i>Procuradoria Cível e de Patrimônio (PGUerj-04)</i>	98
<i>Procuradoria Tributária e de Recuperação de Ativos (PGUerj-05)</i>	99
<i>Procuradoria de Assuntos Disciplinares (PGUerj-06)</i>	99
<i>Procuradoria de Saúde (PGUerj-07)</i>	99
<i>Procuradoria de Pessoal (PGUerj-08)</i>	100
<i>Procuradoria de Assuntos Acadêmicos e Institucionais (PGUerj-09)</i>	100
<i>Procuradoria de Ações Coletivas, Proibição Administrativa e Controle</i> <i>Externo (PGUerj-10)</i>	100
<i>Departamento Geral de Segurança - Degseg</i>	102
<i>Departamento de Manutenção - Deman</i>	103
<i>Departamento de Arquitetura e Engenharia - Daeng</i>	105
<i>Departamento de Serviços Gerais - Deseg</i>	106
<i>Rede Sirius</i>	108
<i>Secretaria dos Conselhos - Secon</i>	116
<i>Superintendência de Gestão de Pessoas - SGP</i>	118
<i>Departamento de Gestão e Acompanhamento Funcional - Degaf</i>	118
<i>Departamento de Pagamento - Depag</i>	120
<i>Departamento de Seleção e Desenvolvimento Pessoal - Desen</i>	122
<i>Departamento de Seleção e Desenvolvimento Pessoal - Desen</i>	124
<i>Departamento de Tecnologia da Informação em Gestão de Pessoas -</i> <i>Detec</i>	125
<i>Superintendência de Unidades Estratégicas - SUE</i>	127
Unidades de Saúde	128
<i>Centro Universitário de Controle do Câncer - Cucc</i>	129
<i>Hospital Universitário Pedro Ernesto -Hupe</i>	129
<i>Coordenadoria de Comunicação Social, Eventos e Humanização -</i> <i>Comhupe</i>	130
<i>Coordenadoria de Assistência Médica - CAM</i>	131
<i>Coordenadoria de Controle de Infecção Hospitalar - CCIH</i>	132
<i>Coordenadoria de Desenvolvimento Acadêmico - CDA</i>	132
<i>Coordenadoria de Serviços Técnicos - CST</i>	132
<i>Departamento de Sistemas de Informações e Telessaúde</i>	132
<i>Departamento de Infraestrutura e Hotelaria Hospitalar</i>	133
<i>Departamento de Administração</i>	134

Coordenadoria de Enfermagem - COEN	144
Serviço de Avaliação e Treinamento de Enfermagem - STAVE.....	144
Setores e Serviços do HUPE.....	148
Banco de Sangue - Unidade de Hemoterapia	151
Central de Material e Esterilização - UECM	154
Unidade de Cirurgia Cardíaca.....	155
Serviço de Engenharia Clínica e Acompanhamento de Contratos	163
Serviço de Laboratórios - SLA.....	169
Núcleo de Vigilância em Saúde - NVS	172
Núcleo Perinatal	179
Serviço Social	191
Núcleo de Estudos e Pesquisas em Atenção ao Uso de Drogas - Nepad	196
Secretaria Administrativa	197
Recepção Clínica	197
Biblioteca	197
Núcleo de Estudos da Saúde do Adolescente - Nesa.....	198
Policlínica Piquet Carneiro - PPC	200
Centros Setoriais e Unidades Acadêmicas.....	211
Centro Biomédico - CBI	212
Faculdade de Ciências Médicas - FCM	212
Departamento de Medicina Interna - DMI.....	214
Departamento de Especialidades Médicas - DEM	216
Departamento de Especialidades Cirúrgicas - DEC	216
Departamento de Cirurgia Geral - DEC.....	217
Departamento de Doenças do Tórax - DDT	219
Departamento de Microbiologia, Imunopatologia e Parasitologia - Dmip .	219
Departamento de Ginecologia e Obstetrícia - DGO	220
Departamento de Tecnologia da Informação e Educação - Dties.....	220
Departamento de Pediatria - Dped	221
Departamento de Clínica Médica - DCM.....	221
Departamento de Medicina Integral, Familiar e Comunitária - Dmifc .	222
Departamento de Patologia e Laboratórios - DPL	222
Coordenadores de Pós-Graduação Lato Sensu.....	225
Coordenadores de Pós Graduação Stricto Sensu	228
Laboratórios	229
Faculdade de Enfermagem - ENF.....	231
Direção	231
Centro de Estudos da Faculdade de Enfermagem - Cefenf.....	232
Secretaria dos Departamentos.....	232
Coordenação de Ensino de Graduação.....	232
Coordenação de Ensino de Pós-Graduação Stricto Sensu (Mestrado e	
Doutorado).....	233
Coordenação de Ensino de Pós-Graduação Lato Sensu (Especialização e	

Residência).....	233
Laboratório de Habilidades, Simulação e Tecnologias de Cuidado de Enfermagem Professora Ignácia Edésia Maria dos Reis Antunes Leitão - Labenf	235
Revista Enfermagem Uerj - NPE	236
Coordenação de Internacionalização - Coint	236
Núcleo de Extensão - Next.....	237
Programa de Extensão Saberes e Práticas Criativas de Saúde - Procriar ..	237
Centro de Memória	237
Departamento de Fundamentos de Enfermagem - Dfen.....	237
Departamento de Enfermagem de Saúde Pública - Desp	238
Departamento de Enfermagem Médico-Cirúrgica - Demc	238
Departamento de Enfermagem Materno-Infantil - Demi	238
Faculdade de Ciências Biológicas e Saúde - FCBS.....	239
Pós-Graduação em Ciência e Tec. Ambiental.....	239
Departamentos e Coordenações	240
Demais Setores	240
Laboratórios	242
Faculdade de Odontologia - ODO.....	243
Departamento de Odontologia Preventiva e Comunitária - Precom....	243
Departamento de Procedimentos Clínicos Integrados - Proclin	244
Departamento de Prótese - Deprotes.....	244
Departamento de Diagnóstico e Terapêutica - Diater.....	244
Coordenação de Ensino de Graduação e Extensão.....	245
Núcleo de Extensão.....	245
Coordenação Geral de Pós-Graduação e Pesquisa	246
Coordenação dos Cursos de Especialização	246
Coordenadoria Financeira e Patrimonial.....	246
Núcleo de Teleodontologia	247
Núcleo de Tecnologia da Informação.....	247
Centro de Estudos	248
Clínicas Odontológicas de Ensino - COE	248
Laboratórios	250
Instituto de Biologia Roberto Alcântara Gomes - Ibrag.....	251
Direção	251
Departamento de Histologia e Embriologia - DHE.....	252
Departamento de Anatomia - DAN	254
Departamento de Zoologia - DZ	255
Departamento de Ecologia - Decol	257
Departamento de Genética - DGen	259
Laboratórios	259
Laboratórios Especiais	260
Departamento de Biologia Celular - DBCel	260

Laboratórios	261
Departamento de Bioquímica - DBq.....	262
Departamento de Ciências Fisiológicas - DCF	264
Departamento de Ciências Radiológicas - DCR	266
Departamento de Ensino em Ciências e Biologia - Decb.....	268
Departamento de Biologia Vegetal - DBV	269
Departamento de Farmacologia e Psicobiologia - DFP.....	270
Departamento de Biofísica e Biometria - DBB.....	272
Instituto de Medicina Social Hesio Cordeiro - IMS.....	275
Pós-graduação em Saúde Coletiva.....	276
Departamento de Políticas e Instituições de Saúde	277
Departamento de Epidemiologia	277
Departamento de Planejamento e Administração de Saúde	277
Linhas de Pesquisa	278
Programa Ares - Rio	278
Laboratório de Pesquisas e Práticas da Integralidade - Lappis.....	279
Programa Pró-Saúde	279
Centro Latino-Americano em Sexualidade e Direitos Humanos - Clam	279
Centro Colaborador da OPAS/OMS para Planejamento e Informação da	
Força de Trabalho em Saúde - Opas/OMS.....	279
Núcleo de Epidemiologia e Biologia da Nutrição - Nebin	280
Programa de Investigação Epidemiológica em Violência Familiar - PIEVF .	280
Rede Observatório de Recursos Humanos em Saúde: Estação de Trabalho	
IMS/Uerj - Obsnet	280
Instituto de Nutrição - NUT	281
Graduação.....	281
Pós-Graduação.....	282
Departamento de Nutrição Aplicada - DNA	283
Departamento de Nutrição Social - DNS.....	283
Departamento de Nutrição Básica e Experimental - DNBE	283
Laboratórios	284
Núcleos	284
Centro de Ciências Sociais - CCS	286
Programa de Estudos e Debates dos Povos Africanos e Afro-americanos -	
Proafro	287
Programa de Estudos e Pesquisa das Religiões - Proeper.....	287
Programa de Estudos da América Latina e Caribe - Proealc	287
Programa Desenvolvimento e Educação Theotônio dos Santos	288
Faculdade de Administração e Finanças - FAF.....	288
Faculdade de Ciências Econômicas - FCE	291
Pós-Graduação em Ciências Econômicas - PPGCE.....	292
Departamento de Análise Econômica - DAE.....	292
Departamento de Análise Quantitativa - DAQ.....	293

Departamento de Evolução Econômica - DEE.....	294
Faculdade de Direito - DIR	296
Secretaria de Graduação	297
Coordenação de Graduação	298
Coordenação de Intercâmbio Internacional - Coint	298
Núcleo de Prática Jurídica - NPJ	299
Centro de Estudos e Pesquisas no Ensino do Direito - Ceped	299
Secretaria de Pós-Graduação Lato Sensu e Cursos de Extensão	300
Programa de Pós-Graduação em Direito - PPGD (Mestrado e Doutorado) .	300
Biblioteca	301
Coordenação de Informática	301
Faculdade de Serviço Social - FSS	302
Departamento de Política Social - DPS	305
Departamento Fundamentos Teórico-Práticos do Serviço Social - DTPS	305
Programas de Estudo	305
Instituto de Ciências Sociais - ICS.....	308
Instituto de Estudos Sociais e Políticos - Iesp.....	308
Instituto de Filosofia e Ciências Humanas - IFCH.....	312
Pós-Graduação.....	312
Departamentos de Graduação	313
Centro de Educação e Humanidades - CEH	314
Programa de Alfabetização, Documentação e Informação - Proalfa....	315
Programa de Artes Cênicas - Procenium	315
Programa de Pós-Graduação em Políticas Públicas e Formação Humana -	
PPFH	315
Faculdade de Comunicação Social - FCS	316
Departamento de Teoria da Comunicação - DTC.....	317
Departamento de Relações Públicas - DRP.....	318
Departamento de Jornalismo - DJR.....	318
Laboratórios	318
Faculdade de Educação - EDU.....	322
Faculdade de Educação da Baixada Fluminense - Febf	325
Faculdade de Formação de Professores de São Gonçalo - FFP.....	326
Departamento de Educação - Dedu	328
Departamento de Ciências Humanas - DCH.....	328
Departamento de Letras - DEL.....	329
Departamento de Matemática - Dmat	329
Departamento de Ciências - Dcien	329
Departamento de Geografia - Dgeo	330
Secretaria das Pós-Graduações	331
Biblioteca Setorial da FFP - CEH/D	332
Instituto de Aplicação Fernando Rodrigues da Silveira - CAp	333
Secretaria Geral.....	334

Estágio Supervisionado e Graduação.....	334
Núcleo Acadêmico Pedagógico - Nape	335
Núcleo de Editoração, Pesquisa e Extensão - Nepe.....	337
Departamento de Ciências Humanas e Filosofia - DCHF	338
Departamento de Ensino Fundamental - DEF.....	339
Departamento de Educação Física e Artística - Defa.....	339
Departamento de Línguas e Literatura - DLL.....	339
Departamento de Matemática e Desenho - DMD.....	340
Departamento de Ciências da Natureza - DCN	340
Programa de Pós-Graduação de Ensino em Educação Básica - PPGEB ..	340
Secretaria de Departamentos.....	341
Instituto de Artes - ART.....	341
Departamento de Teoria e História da Arte	342
Departamento de Linguagens Artísticas.....	342
Departamento de Ensino de Arte e Cultura Popular	343
Outros Setores.....	343
Instituto de Educação Física e Desporto - IEFD	345
Departamento de Desportos Coletivos - Desco.....	346
Departamento de Desportos Individuais - Desin	346
Departamento de Ginástica - Degin.....	347
Departamento de Ciências da Atividade Física - Dcaf	347
Laboratórios	347
Instituto Multidisciplinar de Formação Humana com Tecnologias - IFHT.....	349
Instituto de Letras - ILE	349
Graduação.....	350
Pós-Graduação.....	352
Núcleo de Extensão do ILE - Neil	352
Programa de Línguas Para a Comunidade - Licom	353
Departamento de Literatura Brasileira e Teoria da Literatura - Cult..	354
Departamento de Letras Anglo-Germânicas - LAG.....	355
Departamento de Letras Clássicas e Orientais - Leco.....	356
Departamento de Estudos da Linguagem - Ling.....	356
Departamento de Língua Portuguesa, Literatura Portuguesa e Filologia -	
Lipo	357
Departamento de Letras Neolatinas - Lneo.....	357
Instituto de Psicologia - PSI	358
Programa de Pós-Graduação em Psicologia Social	360
Programa de Pós Graduação em Psicanálise.....	360
Programa de Mestrado Profissionalizante em Psicanálise e Políticas	
Públicas	361
Curso de Especialização em Psicologia Clínico Institucional - Modalidade	
Residência Hospitalar	361
Curso de Especialização em Psicopedagogia.....	361
SPA - Serviço de Psicologia Aplicada	362

Secretaria de Publicações	362
Clio-Psyche - Laboratório de História e Memória da Psicologia	362
Centro de Tecnologia e Ciências.....	364
Escola Superior de Desenho Industrial - Esdi	364
Arquitetura e Urbanismo - Campus Petrópolis.....	365
Faculdade de Engenharia - FEN.....	367
Departamento de Estruturas e Fundações - ESTR	369
Departamento de Construção Civil e Transportes - DCCT	369
Departamento de Engenharia Mecânica - Mecan	369
Departamento de Engenharia Elétrica - ELE.....	370
Departamento de Engenharia Eletrônica e Telecomunicações - Detel .	370
Departamento de Engenharia de Sistemas e Computação - Desc	370
Departamento de Engenharia de Sanitária e Meio Ambiente - Desma .	371
Departamento de Engenharia Industrial - Dein	371
Departamento de Ciências Básicas e Aplicadas - DCBA	372
Centro de Estudos e Pesquisas em Energias Renováveis - Ceper	373
Laboratórios da Faculdade de Engenharia	373
Faculdade de Geologia - Fgel	375
Departamento de Geologia Regional e Geotectônica - DGRG.....	377
Departamento de Estratigrafia e Paleontologia - Depa.....	378
Departamento de Mineralogia e Petrologia Ígnea - DMPI	378
Departamento de Geologia Aplicada - Dgap	378
Faculdade de Oceanografia - Faoc	379
Departamento de Oceanografia Biológica - DOB.....	380
Departamento de Oceanografia Física e Meteorologia - DOFM.....	381
Departamento de Oceanografia Geológica - DOG.....	382
Departamento de Oceanografia Química - DOQ.....	382
Salas dos Professores.....	383
Faculdade de Tecnologia - FAT	385
Departamento de Química e Ambiental - DEQA.....	388
Departamento de Engenharia de Produção - Denp	389
Departamento de Mecânica e Energia - DME	389
Departamento de Matemática, Física e Computação - DMFC.....	389
Faculdade de Ciências Exatas e Engenharias - FCEE	390
Pós-Graduação em Ciência e Tec. de Materiais	390
Departamentos e Coordenações	391
Demais Setores	392
Laboratórios	393
Instituto de Física - FIS	394
Instituto de Geografia - Igeog	396
Departamento de Geografia Física	396
Departamento de Geografia Humana	397
Departamento de Turismo	397
Pós-Graduação em Geografia - Mestrado / Doutorado.....	398

Mestrado Profissional em Geografia - Profgeo	398
Laboratórios	398
Instituto de Matemática e Estatística - IME	400
Departamento de Análise Matemática - Anmat	403
Departamento de Estruturas Matemáticas - Estmat	403
Departamento de Geometria e Representação Gráfica - Graf.....	403
Departamento de Informática e Ciência da Computação - Comput	404
Departamento de Estatística - EST.....	404
Departamento de Matemática Aplicada - APL.....	404
Instituto Politécnico - IPRJ.....	405
Diretoria.....	405
Coordenadoria de Apoio Operacional - Coapo.....	406
Coordenadoria Técnica e de Planejamento - Cotplan.....	406
Incubadora de Empresas de Base Tecnológica - Iebtec.....	407
Pós-Graduação em Ciência e Tecnologia dos Materiais	408
Pós-Graduação em Modelagem Computacional	408
Graduação em Engenharia Mecânica e Engenharia da Computação	409
Biblioteca CTC/E.....	409
Núcleo de Extensão.....	410
Departamento de Modelagem Computacional - DMC	411
Departamento de Engenharia Mecânica e Energia - Demec	412
Departamento de Materiais - Demat	412
Laboratórios	413
Instituto de Química - QUI	421
Departamento de Química Geral e Inorgânica - DQGI	422
Departamento de Química Orgânica - DQO	423
Departamento de Química Analítica - DQA	424
Departamento de Físico-Química - DFQ.....	425
Departamento de Tecnologia de Processos Bioquímicos - DTPB	426
Departamento de Processos Químicos - DPQ	427
Departamento de Operações e Projetos Industriais - DopI.....	429
Outros setores e entidades de interesse	432
Entidades de Classe	433
Associação de Docentes da Uerj - Asduerj -	433
Associação de Pós-Graduandos da Universidade do Estado do Rio de Janeiro - APG Uerj.....	434
Asauerj - Associação dos Servidores Aposentados da Uerj	434
Diretório Central dos Estudantes - DCE	434
Sindicato dos Trabalhadores das Universidades Públicas Estaduais no Estado do Rio de Janeiro - Sintuperj	435
Cooperativas.....	435
Cooperativa de Economia e Crédito Mútuo dos Servidores da Uerj Ltda. - CoopUerj	435
Celeiro Comum dos Servidores da Uerj - Celeiro	435

Outros 436
 Pastoral Universitária Católica da Uerj 436

Como pesquisar no guia Uerj?

1. No seu navegador, pressione Ctrl + F ou procure por “pesquisar” nas opções.



2. Na barra de pesquisa digite o setor ou pessoa



3. Caso haja resultados, o navegador irá mostrar e destacar as correspondências no guia

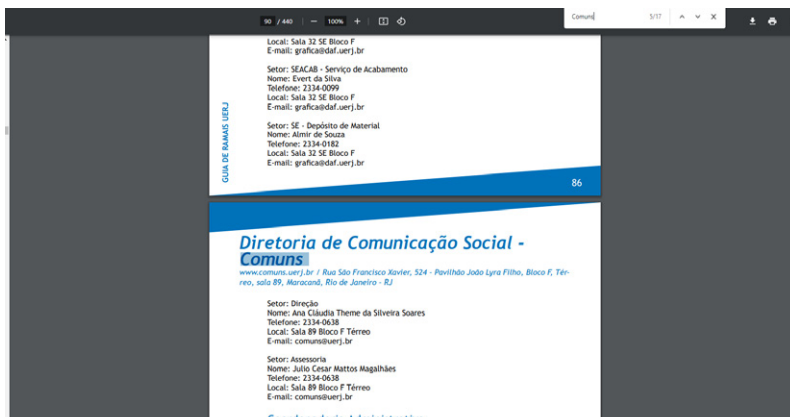

1

Unidades Administrativas

Reitoria - REI

Rua São Francisco Xavier, 524, Pavilhão João Lyra Filho, Térreo, Bloco F,
Sala 14, Maracanã, Rio de Janeiro - RJ

Setor: Reitoria

Nome: Reitora Gulnar Azevedo e Silva Mendonça

Telefone: 2334-2181 ◦ 2334-2162

Local: Sala 14 Bloco F Térreo

E-mail: reitoria@uerj.br/uerj.reitor@gmail.com

Setor: Gabinete da Reitora

Nome: Mariana Marques da Costa

Telefone: 2334-2181 ◦ 2334-2162

Local: Sala 14 Bloco F Térreo

E-mail: mariana@uerj.br

Setor: Gabinete da Reitora

Nome: Nádia Maria Mathias de Andrade

Telefone: 2334-2181 ◦ 2334-2162

Local: Sala 14 Bloco F Térreo

E-mail: nadiamma@uerj.br

Setor: Chefia de Gabinete

Nome: Bruno Redondo

Telefone: 2334-2186

Local: Sala 14 Bloco F Térreo

E-mail: reitoria@uerj.br

Setor: Assessoria

Nome: Assessor - Chefe Domenico Mandarino

Telefone: 2334-0652 ◦ 2334-0426

Local: Sala 14 Bloco F Térreo

E-mail: reitoria@uerj.br

Setor: Assessoria

Nome: Andréa da Paixão Fernandes

Telefone: 2334-0652 ◦ 2334-0426

Local: Sala 14 Bloco F Térreo

E-mail: reitoria@uerj.br

Setor: Assessoria

Nome: José Augusto F. Quadra

Telefone: 2334-0652 ◦ 2334-0426

Local: Sala 14 Bloco F Térreo

E-mail: quadra@uerj.br

Setor: Assessoria

Nome: Alexandre Santos de Aragão

Telefone: 2334-0652 ◦ 2334-0426

Local: Sala 14 Bloco F Térreo

E-mail: reitoria@uerj.br

Setor: Assessoria
Nome: Maurílio Pereira de C. Salek
Telefone: 2334-0652 ◦ 2334-0426
Local: Sala 14 Bloco F Térreo
E-mail: reitoria@uerj.br

Setor: Assessoria
Nome: Ivan Simões Garcia
Telefone: 2334-0652 ◦ 2334-0426
Local: Sala 14 Bloco F Térreo
E-mail: ivan.garcia@uerj.br ◦ reitoria@uerj.br

Setor: Coordenadoria Técnica
Nome: Adriana Ribeiro O. Gaspar
Telefone: 2334-0569 ◦ 2334-0652 ◦ 2334-0426
Local: Sala 14 Bloco F Térreo
E-mail: agaspar@uerj.br

Setor: Coordenadoria Técnica
Nome: Brunno Luis Siqueira F.S. dos Reis
Telefone: 2334-0569 ◦ 2334-0652 ◦ 2334-0426
Local: Sala 14 Bloco F Térreo
E-mail: brunno.reis@uerj.br

Setor: Coordenadoria Técnica
Nome: Heloísa Simões de Magalhães
Telefone: 2334-0569 ◦ 2334-0652 ◦ 2334-0426
Local: Sala 14 Bloco F Térreo
E-mail: hsimoies@uerj.br

Setor: Coordenadoria Técnica
Nome: Maria Carmen da R. Rainha
Telefone: 2334-0569 ◦ 2334-0652 ◦ 2334-0426
Local: Sala 14 Bloco F Térreo
E-mail: maria.rainha@uerj.br

Coordenadoria de Gestão de Processos Administrativos - Cogepro

Setor: Coordenação
Nome: Eduardo Dario Rodriguez
Telefone: 2334-0092
Local: Sala 68 Bloco F Térreo
E-mail: cogepro@uerj.br/eduardo.filho@uerj.br

Setor: Assessoria
Nome: Sandra Perello Marchiori
Telefone: 2334-0092
Local: Sala 68 Bloco F Térreo
E-mail: cogepro@uerj.br

Setor: Serviço de Expedientes, Processamento e Arquivo - Seproarq
Nome: Laerte de Souza Balbino
Telefone: 2334-0289 ◦ 2334-0597
Local: Sala 2005 Bloco D 2º andar
E-mail: seproarq@uerj.br

Setor: Serviço de Expedientes, Processamento e Arquivo - Seproarq
Nome: Adalberto José do Nascimento
Telefone: 2334-0289 ◦ 2334-0597
Local: Sala 2005 Bloco D 2º andar
E-mail: seproarq@uerj.br

Setor: Serviço de Acompanhamento e Configuração de Sistemas - Seracs
Nome: Sandra Perello Marchiori
Telefone: 2334-0092
Local: Sala 68 Bloco F Térreo
E-mail: atendimento.sei@uerj.br

Setor: Serviço de Acompanhamento e Configuração de Sistemas - Seracs
Nome: Fernanda Araújo Chagas
Telefone: 2334-0092
Local: Sala 68 Bloco F Térreo
E-mail: atendimento.sei@uerj.br

Setor: Serviço de Acompanhamento e Configuração de Sistemas - Seracs
Nome: Glaucia dos Santos Ribas Motta
Telefone: 2334-0092
Local: Sala 68 Bloco F Térreo
E-mail: atendimento.sei@uerj.br

Laboratório de Políticas Públicas - LPP

Setor: Coordenação
Nome: Emir Simão Sader
Telefone: 2334-0969 ◦ 98855-2148
Local: Sala 12.111 Subsala 8 Bloco F 12º andar
E-mail: emir.sader@uerj.br

Setor: Secretaria
Nome: Felipe Baptista C. Queiroz
Telefone: 2334-0969 ◦ 99924-2299
Local: Sala 12.111 Subsala 8 Bloco F 12º andar
E-mail: felipe.queiroz@uerj.br

Casa de Leitura Dirce Cortes Riedel

www.casadirce.com.br

Setor: Coordenação do Núcleo de Promoção do Livro e da Leitura

Nome: Renato Casimiro

Telefone: 2334-8227

Local: R. das Palmeiras, 82 Botafogo - RJ

E-mail: casadirce.uerj@gmail.com

Gabinete da Vice-reitoria - GVR

Rua São Francisco Xavier, 524, Pavilhão João Lyra Filho, Térreo, Bloco F, Sala 15, Maracanã, Rio de Janeiro - RJ

Setor: Vice-Reitoria

Nome: Vice-reitor Bruno Deusdará

Telefone: 2334-0205

Local: Sala 15 Bloco F Térreo

E-mail: gvr@uerj.br

Setor: Assessoria Técnica

Nome: Marcia Teixeira de Oliveira

Telefone: 2334-2167

Local: Sala 15 Bloco F Térreo

E-mail: gvr@uerj.br

Setor: Assessoria Técnica

Nome: Christiane da Silva S. Oliveira

Telefone: 2334-0206

Local: Sala 15 Bloco F Térreo

E-mail: gvr@uerj.br

Setor: Assessoria Técnica

Nome: Rosane Silva Araujo Botelho

Telefone: 2334-0202

Local: Sala 15 Bloco F Térreo

E-mail: gvr@uerj.br

Setor: Assessoria Técnica

Nome: William dos Santos R. Junior

Telefone: 2334-0202

Local: Sala 15 Bloco F Térreo

E-mail: gvr@uerj.br

Setor: Assessoria Acadêmica

Nome: Catia Cardoso Abdo Quintão

Telefone: 2334-0204

Local: Sala 15 Bloco F Térreo

E-mail: gvr@uerj.br

Setor: Assessoria Jurídica

Nome: Maria Goretti Tôres Bezerra

Telefone: 2334-0201

Local: Sala 15 Bloco F Térreo
E-mail: gvr@uerj.br

Setor: Serviço de Apoio Administrativo - SAA GVR
Nome: Erika Paixão Conceição
Telefone: 2334-0200
Local: Sala 15 Bloco F Térreo
E-mail: gvr@uerj.br

Setor: Serviço de Apoio Administrativo - SAA GVR
Nome: Katia
Telefone: 2334-0200
Local: Sala 15 Bloco F Térreo
E-mail: gvr@uerj.br

Coordenadoria de Avaliação e Acompanhamento Docente - Caadoc

Setor: Comissão Permanente de Carga horária e Avaliação Docente - Copad
Nome: Marina Silva Telles Naegeli
Telefone: 2334-0568 ◦ 2334-0263 ◦ R. 22
Local: Sala 24 Bloco F Térreo
E-mail: copad.vr@gmail.com / copad@uerj.br

Setor: Comissão Permanente de Carga horária e Avaliação Docente - Copad
Nome: Lícia Maria V. Vasconcellos
Telefone: 2334-0568 ◦ 2334-0263 ◦ R. 22
Local: Sala 24 Bloco F Térreo
E-mail: copad.vr@gmail.com / copad@uerj.br

Setor: Comissão Permanente de Carga horária e Avaliação Docente - Copad
Nome: Marcelia Lombardo Pereira
Telefone: 2334-0568 ◦ 2334-0263 ◦ R. 22
Local: Sala 24 Bloco F Térreo
E-mail: copad.vr@gmail.com / copad@uerj.br

Setor: Comissão Permanente de Carga horária e Avaliação Docente - Copad
Nome: Vitor Ferreira Guimarães
Telefone: 2334-0568 ◦ 2334-0263 ◦ R. 24
Local: Sala 24 Bloco F Térreo
E-mail: copad.vr@gmail.com / copad@uerj.br

Setor: Secretaria
Nome: Adriana Tavares Gandra
Telefone: 2334-0568 ◦ 2334-0263 ◦ R. 25
Local: Sala 24 Bloco F Térreo
E-mail: copad.vr@gmail.com / copad@uerj.br

Setor: Secretaria
Nome: Silvia Regina Faria C. Bastos
Telefone: 2334-0568 ◦ 2334-0263 ◦ R. 21
Local: Sala 24 Bloco F Térreo
E-mail: copad.vr@gmail.com / copad@uerj.br

Setor: Secretaria
Nome: Gloria Maria Aderne Vieira
Telefone: 2334-0568 ◦ 2334-0263 ◦ R. 21
Local: Sala 24 Bloco F Térreo
E-mail: copad.vr@gmail.com / copad@uerj.br

Setor: Coordenação de Sistemas de Planejamento - Cosisp
Nome: José Roberto de Miranda
Telefone: 2334-0568 ◦ 2334-0263 ◦ R. 23
Local: Sala 24 Bloco F Térreo
E-mail: copad.vr@gmail.com / copad@uerj.br

Setor: Serviço de Apoio Administrativo - SAA-Caadoc
Nome: Mabel Silva
Telefone: 2334-0568 ◦ 2334-0263 ◦ R. 20
Local: Sala 24 Bloco F Térreo
E-mail: copad.vr@gmail.com / copad@uerj.br

Setor: Serviço de Apoio Administrativo - SAA-Caadoc
Nome: Beatriz
Telefone: 2334-0568 ◦ 2334-0263 ◦ R. 20
Local: Sala 24 Bloco F Térreo
E-mail: copad.vr@gmail.com / copad@uerj.br

Núcleo de Informação e Estudos de Conjuntura - Niesc

Setor: Direção
Nome: Lúcia Schmidt de A. Lima
Telefone: 2334-0686
Local: Sala 2022 Bl. D/2º andar
E-mail: lucias@uerj.br

Setor: Secretaria
Nome: Stephanie M. S. Maia
Telefone: 2334-0686
Local: Sala 2022 Bl. D/2º andar
E-mail: niesc@uerj.br

Data Uerj

Setor: Serviço de Tratamento de Dados
Nome: Ana Paula Menezes Pereira
Telefone: 2334-0462 ◦ 2334-0686
Local: Sala 2022 Bl. D/2º andar
E-mail: datauerj@uerj.br

Setor: Serviço de Tratamento de Dados
Nome: Iria Maria. D. M. de Oliveira
Telefone: 2334-0462 ◦ 2334-0686
Local: Sala 2022 Bl. D/2º andar
E-mail: datauerj@uerj.br

Setor: Serviço de Análise e Avaliação
Nome: Maurício Galvão
Telefone: 2334-0462 ◦ 2334-0686
Local: Sala 2022 Bl. D/2º andar
E-mail: datauerj@uerj.br

Setor: Serviço de Codificação Organizacional
Nome: Naldo Cantuária
Telefone: 2334-0462 ◦ 2334-0686
Local: Sala 2022 Bl. D/2º andar
E-mail: datauerj@uerj.br

Coordenadoria de Pesquisa de Demandas Sociais - Prodeman

Setor: Coordenação
Nome: Maria Elizabeth Pinto
Telefone: 2334-0462
Local: Sala 2018 D
E-mail: prodeman@uerj.br

Coordenadoria de Indicadores e Desenvolvimento Institucional - Cides

Setor: Coordenação
Nome: Celina Aída B. Schmidt
Telefone: 2334-0930
Local: Sala 2018 D 2º andar
E-mail: aida@uerj.br

Setor: Secretaria
Nome: Camila Teodoro Vieira
Telefone: 2334-0077 ◦ 2334-0462
Local: Sala 2018 D 2º andar
E-mail: cides.niesc@uerj.br

Setor: Secretaria
Nome: Edson de Oliveira M. Filho
Telefone: 2334-0077 ◦ 2334-0462
Local: Sala 2018 D 2º andar
E-mail: cides.niesc@uerj.br

Laboratório de Estudos Contemporâneos - LABORE

Setor: Coordenação
Nome: Edson de Oliveira M. Filho
Telefone: 2334-0887 ◦ 2334-0888
Local: Sala 1001 Bloco D 1º andar
E-mail: laboreuerj@gmail.com

Setor: LABORE
Nome: Camilla Cristino
Telefone: 2334-0887 ◦ 2334-0888
Local: Sala 1001 Bloco D 1º andar
E-mail: laboreuerj@gmail.com

Setor: LABORE
Nome: Danielle Motta
Telefone: 2334-0887 ◦ 2334-0888
Local: Sala 1001 Bloco D 1º andar
E-mail: laboreuerj@gmail.com

Setor: LABORE
Nome: Lidiane Gonçalves
Telefone: 2334-0887 ◦ 2334-0888
Local: Sala 1001 Bloco D 1º andar
E-mail: laboreuerj@gmail.com

Pró-reitoria de Graduação - PR-1

www.pr1.uerj.br / R. São Francisco Xavier, 524, Pavilhão João Lyra Filho, Térreo, Bloco F, Sala 31, Maracanã, Rio de Janeiro - RJ

Setor: Pró-reitoria
Nome: Pró-reitor Antonio Soares da Silva
Telefone: 2334-0682 ◦ 2334-0683
Local: Sala 31 Bloco F Térreo
E-mail: pr1@uerj.br/asoares.uerj@gmail.com

Setor: Assessoria Técnica
Nome: Fernando Raymundo Rey
Telefone: 2334-0682 ◦ 2334-0683
Local: Sala 31 Bloco F Térreo
E-mail: pr1@uerj.br

Setor: Assessoria Pedagógica e Estudantil
Nome: Ulisses C. Cavalcanti
Telefone: 2334-0682 ◦ 2334-0683
Local: Sala 31 Bloco F Térreo
E-mail: pr1@uerj.br

Setor: Serviço de Apoio Administrativo
Nome: Débora Milagres Ferreira
Telefone: 2334-0682 ◦ 2334-0683
Local: Sala 31 Bloco F Térreo
E-mail: pr1@uerj.br

Setor: Serviço de Apoio Técnico
Nome: Andréa Maltez Coelho
Telefone: 2334-0682 ◦ 2334-0683
Local: Sala 31 Bloco F Térreo
E-mail: pr1@uerj.br

Setor: Serviço de Apoio Financeiro
Nome: Eduardo de Araújo
Telefone: 2334-0682 ◦ 2334-0683
Local: Sala 31 Bloco F Térreo
E-mail: pr1@uerj.br

Setor: Serviço de Apoio Patrimonial e Documental
Nome: Luiz Evandro F. de Menezes
Telefone: 2334-0682 ◦ 2334-0683
Local: Sala 31 Bloco F Térreo
E-mail: pr1@uerj.br

Setor: Apoio Administrativo Interno
Nome: Daniel de Oliveira Ferreira
Telefone: 2334-0682 ◦ 2334-0683
Local: Sala 31 Bloco F Térreo
E-mail: pr1@uerj.br

Setor: Comunicação
Nome: Waltemyr S. dos Santos
Telefone: 2334-0682 ◦ 2334-0683
Local: Sala 31 Bloco F Térreo
E-mail: pr1@uerj.br

Setor: Comunicação
Nome: Fernando A. de Almeida
Telefone: 2334-0682 ◦ 2334-0683
Local: Sala 31 Bloco F Térreo
E-mail: pr1@uerj.br

Setor: Recepção
Nome: Carlos José Marques
Telefone: 2334-0682 ◦ 2334-0683
Local: Sala 31 Bloco F Térreo
E-mail: pr1@uerj.br

Departamento de Políticas e Ações em Educação a Distância - Dpaed

Setor: Direção

Nome: Rosana de Oliveira

Telefone: 2334-0682 ◦ 2334-0683

Local: Sala 31 Bloco F Térreo

E-mail: dpaed@uerj.br

Setor: Chefia de Serviços

Nome: Bruno Gomes de Oliveira

Telefone: 2334-0682 ◦ 2334-0683

Local: Sala 31 Bloco F Térreo

E-mail: bruno.oliveira@uerj.br

Setor: Serviço de Apoio Técnico

Nome: Taís de Souza Xavier

Telefone: 2334-0682 ◦ 2334-0683

Local: Sala 31 Bloco F Térreo

E-mail: tais.xavier@uerj.br

Departamento de Desenvolvimento Acadêmico e Projetos de Inovação -Dapi

Setor: Direção

Nome: Marcia Taborda

Telefone: 2334-0970 ◦ 2334-0971

Local: Sala 32 Bloco F Térreo

E-mail: dapi.pr1@uerj.br

Setor: Seção de Apoio Administrativo

Nome: Juliana Soares

Telefone: 2334-0970 ◦ 2334-0971

Local: Sala 32 Bloco F Térreo

E-mail: dapi.pr1@uerj.br

Laboratório de Tecnologias de Informação e Comunicação - LaTIC

Setor: Coordenação

Nome: Alexandra Barbosa

Telefone:

Local: Sala 15 Bloco E 1º Andar

E-mail: latic@latic.uerj.br

Setor: Pedagogia
Nome: Rosana Vidal
Telefone:
Local: Sala 15 Bloco E 1º Andar
E-mail: latic@latic.uerj.br

Setor: Programação Visual
Nome: Rafael Costa
Telefone:
Local: Sala 15 Bloco E 1º Andar
E-mail: latic@latic.uerj.br

Setor: Programação
Nome: Glauco Moraes
Telefone:
Local: Sala 15 Bloco E 1º Andar
E-mail: latic@latic.uerj.br

Departamento de Administração Acadêmica - DAA

Setor: Direção
Nome: Ricardo Carvalho de Barros
Telefone: 2334-2169
Local: Sala 1.079 Bloco F 1º andar
E-mail: daa@uerj.br

Setor: Coordenação de Controle Acadêmico e Administrativo
Nome: Elizabeth França Ribeiro Costa (Assessora)
Telefone: 2334-2169
Local: Sala 1.079 Bloco F 1º andar
E-mail: daa@uerj.br

Setor: Seção de Apoio Administrativo
Nome: Adoracion Martins Alvarez (Chefe de Seção)
Telefone: 2334-0103
Local: Sala 1.079 Bloco F 1º andar
E-mail: aa.daa@uerj.br

Setor: Seção de Apoio Administrativo
Nome: Hossana Fukumoto do Amaral
Telefone: 2334-0103
Local: Sala 1.079 Bloco F 1º andar
E-mail: aa.daa@uerj.br

Setor: Divisão de Registro e Controle Acadêmico
Nome: Carlos José de A. Soares (Chefe de Divisão)
Telefone: 2334-0513
Local: Sala 1.079 Bloco F 1º andar
E-mail: recon.daa@uerj.br

Setor: Divisão de Registro e Controle Acadêmico
Nome: Grettha Almeida dos Santos
Telefone: 2334-0513
Local: Sala 1.079 Bloco F 1º andar
E-mail: recon.daa@uerj.br

Setor: Divisão de Registro e Controle Acadêmico
Nome: Grettha Almeida dos Santos
Telefone: 2334-0513
Local: Sala 1.079 Bloco F 1º andar
E-mail: recon.daa@uerj.br

Setor: Serviço de Arquivo
Nome: Maria das Dores Nóbrega Rey (Chefe de Serviço)
Telefone: 2334-0102
Local: Sala 1.079 Bloco F 1º andar
E-mail: arqui.daa@uerj.br

Setor: Serviço de Arquivo
Nome: Katia Cristina Romão Neves
Telefone: 2334-0102
Local: Sala 1.079 Bloco F 1º andar
E-mail: arqui.daa@uerj.br

Setor: Serviço de Arquivo
Nome: Glória dos Anjos S. de Oliveira
Telefone: 2334-0102
Local: Sala 1.079 Bloco F 1º andar
E-mail: arqui.daa@uerj.br

Setor: Serviço de Arquivo
Nome: Marcos Couqueijo Pereira
Telefone: 2334-0102
Local: Sala 1.079 Bloco F 1º andar
E-mail: arqui.daa@uerj.br

Setor: Serviço de Arquivo
Nome: Demitrius de Oliveira
Telefone: 2334-0102
Local: Sala 1.079 Bloco F 1º andar
E-mail: arqui.daa@uerj.br

Setor: Serviço de Arquivo
Nome: Jorge Luiz de O. Fernandes
Telefone: 2334-0102
Local: Sala 1.079 Bloco F 1º andar
E-mail: arqui.daa@uerj.br

Setor: Serviço de Arquivo
Nome: Antonio Fernando B. da Rocha
Telefone: 2334-0102
Local: Sala 1.079 Bloco F 1º andar
E-mail: arqui.daa@uerj.br

Setor: Serviço de Matrícula e Registro
Nome: Karina Cabreira S. Cunha (Chefe de Serviço)
Telefone: 2334-0657 / 2334-0496
Local: Sala 1.079 Bloco F 1º andar
E-mail: matri.daa@uerj.br

Setor: Serviço de Matrícula e Registro
Nome: Alexandre Violante Ferreira
Telefone: 2334-0657 / 2334-0496
Local: Sala 1.079 Bloco F 1º andar
E-mail: matri.daa@uerj.br

Setor: Serviço de Matrícula e Registro
Nome: Augusto Cesar Assad
Telefone: 2334-0657 / 2334-0496
Local: Sala 1.079 Bloco F 1º andar
E-mail: matri.daa@uerj.br

Setor: Serviço de Matrícula e Registro
Nome: Ricardo Wilson P. Domingues
Telefone: 2334-0657 / 2334-0496
Local: Sala 1.079 Bloco F 1º andar
E-mail: matri.daa@uerj.br

Setor: Serviço de Matrícula e Registro
Nome: Rodrigo da Silva Vaz Pereira
Telefone: 2334-0657 / 2334-0496
Local: Sala 1.079 Bloco F 1º andar
E-mail: matri.daa@uerj.br

Setor: Serviço de Diploma
Nome: Márcia Denise M. de Barros (Chefe de Serviço)
Telefone:
Local: Sala 1.079 Bloco F 1º andar
E-mail: diplo.daa@uerj.br

Setor: Serviço de Diploma
Nome: Alex Lopes Soledade
Telefone:
Local: Sala 1.079 Bloco F 1º andar
E-mail: diplo.daa@uerj.br

Setor: Serviço de Diploma
Nome: Cláudia V. Nogueira da Gama
Telefone:
Local: Sala 1.079 Bloco F 1º andar
E-mail: diplo.daa@uerj.br

Setor: Serviço de Diploma
Nome: Luana Policarpo dos Santos
Telefone:
Local: Sala 1.079 Bloco F 1º andar
E-mail: diplo.daa@uerj.br

Setor: Serviço de Diploma
Nome: Grazielle Aleixo Reis
Telefone:
Local: Sala 1.079 Bloco F 1º andar
E-mail: diplo.daa@uerj.br

Setor: Serviço de Diploma
Nome: Ronaldo Araujo de Souza
Telefone:
Local: Sala 1.079 Bloco F 1º andar
E-mail: diplo.daa@uerj.br

Setor: Seção de Apoio ao Diploma
Nome: Viviane Rodrigues Ribeiro (Chefe de Seção)
Telefone: 2334-0875
Local: Sala 1.079 Bloco F 1º andar
E-mail: sad.daa@uerj.br

Setor: Seção de Apoio ao Diploma
Nome: Mariana Nunes L. Catardo
Telefone: 2334-0875
Local: Sala 1.079 Bloco F 1º andar
E-mail: sad.daa@uerj.br

Setor: Seção de Apoio ao Diploma
Nome: Alexandre Marques
Telefone: 2334-0875
Local: Sala 1.079 Bloco F 1º andar
E-mail: sad.daa@uerj.br

Setor: Divisão de Normas e Referências
Nome: Sérgio Lúcio Vianna Rodrigues (Chefe de Divisão)
Telefone: 2334-0482
Local: Sala 1.079 Bloco F 1º andar
E-mail: dinorm.daa@uerj.br

Setor: Divisão de Normas e Referências
Nome: Ricardo de Castro Speroto
Telefone: 2334-0482
Local: Sala 1.079 Bloco F 1º andar
E-mail: dinorm.daa@uerj.br

Setor: Divisão de Normas e Referências
Nome: Pedro Fidelis P. de Alencar
Telefone: 2334-0482
Local: Sala 1.079 Bloco F 1º andar
E-mail: dinorm.daa@uerj.br

Setor: Serviço de Protocolo e Atendimento
Nome: Denise Rodrigues da Silva (Chefe de Serviço)
Telefone: 2334-0491
Local: Sala 1.093 Bloco F 1º andar
E-mail: spat.daa@uerj.br

Setor: Serviço de Protocolo e Atendimento
Nome: Alan Themistocles M. Pereira
Telefone: 2334-0491
Local: Sala 1.093 Bloco F 1º andar
E-mail: spat.daa@uerj.br

Setor: Serviço de Protocolo e Atendimento
Nome: Admilsom Nunes da Silva
Telefone: 2334-0491
Local: Sala 1.093 Bloco F 1º andar
E-mail: spat.daa@uerj.br

Setor: Serviço de Protocolo e Atendimento
Nome: Alexandre Soares Bianchi
Telefone: 2334-0491
Local: Sala 1.093 Bloco F 1º andar
E-mail: spat.daa@uerj.br

Setor: Serviço de Protocolo e Atendimento
Nome: João Renato Prapana Martins
Telefone: 2334-0491
Local: Sala 1.093 Bloco F 1º andar
E-mail: spat.daa@uerj.br

Setor: Serviço de Protocolo e Atendimento
Nome: Marileide Sampaio da Silva
Telefone: 2334-0491
Local: Sala 1.093 Bloco F 1º andar
E-mail: spat.daa@uerj.br

Setor: Serviço de Protocolo e Atendimento
Nome: Suelen Aguiar Peres
Telefone: 2334-0491
Local: Sala 1.093 Bloco F 1º andar
E-mail: spat.daa@uerj.br

Setor: Serviço de Protocolo e Atendimento
Nome: Vanessa Tavares de Souza
Telefone: 2334-0491
Local: Sala 1.093 Bloco F 1º andar
E-mail: spat.daa@uerj.br

Setor: Serviço de Operacionalização do Sistema Acadêmico
Nome: Luiz Vicente Macedo Viana (Chefe de Serviço)
Telefone: 2334-0671
Local: Sala 1.079 Bloco F 1º andar
E-mail: seosa.daa@uerj.br

Setor: Serviço de Operacionalização do Sistema Acadêmico
Nome: Marcelo Rios Lopes
Telefone: 2334-0671
Local: Sala 1.079 Bloco F 1º andar
E-mail: seosa.daa@uerj.br

Setor: Serviço de Operacionalização do Sistema Acadêmico
Nome: Ricardo Assis da C. Dias
Telefone: 2334-0671
Local: Sala 1.079 Bloco F 1º andar
E-mail: seosa.daa@uerj.br

Setor: Serviço de Operacionalização do Sistema Acadêmico
Nome: Marcelo da Silva Florentino
Telefone: 2334-0671
Local: Sala 1.079 Bloco F 1º andar
E-mail: seosa.daa@uerj.br

Setor: Serviço de Operacionalização do Sistema Acadêmico
Nome: Georgina Soares Bianchi
Telefone: 2334-0671
Local: Sala 1.079 Bloco F 1º andar
E-mail: seosa.daa@uerj.br

Setor: Serviço de Operacionalização do Sistema Acadêmico
Nome: Patrícia Almeida Marques
Telefone: 2334-0671
Local: Sala 1.079 Bloco F 1º andar
E-mail: seosa.daa@uerj.br

Setor: Serviço de Operacionalização do Sistema Acadêmico
Nome: Marcos André Taranto
Telefone: 2334-0671
Local: Sala 1.079 Bloco F 1º andar
E-mail: seosa.daa@uerj.br

Departamento de Seleção Acadêmica - Dsea

Setor: Direção
Nome: Gustavo Bernardo G. Krause
Telefone: 2334-0132
Local: Sala 1148 Bloco F 1º andar
E-mail: gustavo@dsea.uerj.br

Setor: Secretaria
Nome: Adriana Nogueira Magalhães
Telefone: 2334-2133
Local: Sala 1148 Bloco F 1º andar
E-mail: adriana@dsea.uerj.br

Setor: Secretaria
Nome: Ana Cláudia Silva de Souza
Telefone: 2334-2133
Local: Sala 1148 Bloco F 1º andar
E-mail: aclaudia@dsea.uerj.br

Setor: Secretaria
Nome: Elisabete MatarF. de Carvalho
Telefone: 2334-2133
Local: Sala 1148 Bloco F 1º andar
E-mail: matar@dsea.uerj.br

Setor: Secretaria
Nome: Vera Lúcia Ribeiro de Oliveira
Telefone: 2334-2133
Local: Sala 1148 Bloco F 1º andar
E-mail: vera@dsea.uerj.br

Setor: Coordenação Acadêmica
Nome: Gisele de Carvalho (Coordenadora)
Telefone: 2334-0442
Local: Sala 1140 Bloco F 1º andar
E-mail: gisele@dsea.uerj.br academico@dsea.uerj.br

Setor: Coordenação Acadêmica
Nome: Áurea Cristina M. C. Bevilaqua
Telefone: 2334-0442
Local: Sala 1140 Bloco F 1º andar
E-mail: aurea@dsea.uerj.br

Setor: Coordenação Acadêmica
Nome: Márcia Marques de Oliveira
Telefone: 2334-0442
Local: Sala 1140 Bloco F 1º andar
E-mail: marcia@dsea.uerj.br

Setor: Coordenação Acadêmica
Nome: Mayara Castro de V. Queiroz
Telefone: 2334-0442
Local: Sala 1140 Bloco F 1º andar
E-mail: mayara@dsea.uerj.br

Setor: Coordenação Acadêmica
Nome: Raquel Braga M. Rodrigues
Telefone: 2334-0442
Local: Sala 1140 Bloco F 1º andar
E-mail: raquel@dsea.uerj.br

Setor: Coordenação Administrativa
Nome: Aldair Pereira Dias(Coordenador)
Telefone: 2334-0238
Local: Sala 1149 Bloco F 1º andar
E-mail: aldair@dsea.uerj.br

Setor: Coordenação Administrativa
Nome: Arlete Correa
Telefone: 2334-1097
Local: Sala 1149 Bloco F 1º andar
E-mail: VAZIO

Setor: Coordenação Administrativa
Nome: Carlos Alberto Santos
Telefone: 2334-1097
Local: Sala 1149 Bloco F 1º andar
E-mail: cas@dsea.uerj.br

Setor: Coordenação Administrativa
Nome: Carlos Henrique dos Santos
Telefone: 2334-1097
Local: Sala 1149 Bloco F 1º andar
E-mail: carloshenrique@dsea.uerj.br

Setor: Coordenação Administrativa
Nome: Luci Fernandez do Nascimento
Telefone: 2334-1097
Local: Sala 1149 Bloco F 1º andar
E-mail: luci@dsea.uerj.br

Setor: Coordenação Administrativa
Nome: Sônia Regina de Souza Silva (Coordenadora)
Telefone: 2334-0239 / 2334-0275 / 2334-0670 / 2334-0899
Local: Sala 1145 Bloco F 1º andar
E-mail: sonia@dsea.uerj.br

Setor: Coordenação Operacional
Nome: Alexandre Ferreira de Souza
Telefone: 2334-0239 / 2334-0275 / 2334-0670 / 2334-0899
Local: Sala 1145 Bloco F 1º andar
E-mail: afsouza@dsea.uerj.br

Setor: Coordenação Operacional
Nome: Diogo Alan Ferreira de Barros
Telefone: 2334-0239 / 2334-0275 / 2334-0670 / 2334-0899
Local: Sala 1145 Bloco F 1º andar
E-mail: diogo@dsea.uerj.br

Setor: Coordenação Operacional
Nome: Luiz Carlos Farias de Melo
Telefone: 2334-0239 / 2334-0275 / 2334-0670 / 2334-0899
Local: Sala 1145 Bloco F 1º andar
E-mail: lcfm@dsea.uerj.br

Setor: Coordenação Operacional
Nome: Marco Antônio Ribeiro Campos
Telefone: 2334-0239 / 2334-0275 / 2334-0670 / 2334-0899
Local: Sala 1145 Bloco F 1º andar
E-mail: mribeiro@dsea.uerj.br

Setor: Coordenação Operacional
Nome: Mauro Amaral
Telefone: 2334-0715
Local: Sala 2007

E-mail: mauro@dsea.uerj.br

Setor: Coordenação de Informática
Nome: Behring
Telefone: 2334-2153
Local: Bloco E 2º andar
E-mail: VAZIO

Setor: Coordenação de Informática
Nome: Igor Machado Senna
Telefone: 2334-2153
Local: Bloco E 2º andar
E-mail: igor@dsea.uerj.br

Setor: Coordenação de Informática
Nome: Jorge Monteiro da Silva
Telefone: 2334-2153
Local: Bloco E 2º andar
E-mail: jorge@dsea.uerj.br

Setor: Coordenação de Informática
Nome: Marcelo Cerqueira Fragoso
Telefone: 2334-2153
Local: Bloco E 2º andar
E-mail: marcelo@dsea.uerj.br

Setor: Coordenação de Informática
Nome: Marcelo de Lima Cardoso
Telefone: 2334-2153
Local: Bloco E 2º andar
E-mail: marcelo.cardoso@dsea.uerj.br

Setor: Coordenação de Informática
Nome: Nelson Godinho Costa
Telefone: 2334-2153
Local: Bloco E 2º andar
E-mail: nelson@dsea.uerj.br

Setor: Coordenação de Informática
Nome: Rafael Bernardo R. Araújo
Telefone: 2334-2153
Local: Bloco E 2º andar
E-mail: rafael@dsea.uerj.br

Setor: Coordenação de Informática
Nome: Raphael Nogueira Campos
Telefone: 2334-2153
Local: Bloco E 2º andar
E-mail: rcampos@dsea.uerj.br

Setor: Coordenação de Informática
Nome: Vitor Ricardo de Souza Tauche
Telefone: 2334-2153
Local: Bloco E 2º andar
E-mail: vitor@dsea.uerj.br

Departamento de Estágios e Bolsas - Cetreina

Setor: Direção
Nome: Renata Rocha Jorge
Telefone: 2334-0139
Local: Sala 1112 Bloco F 1º andar
E-mail: direcao.cetreina@uerj.br

Setor: Assessoria Técnica
Nome: Tatiane Miguel da Silva
Telefone: 2334-0139
Local: Sala 1112 Bloco F 1º andar
E-mail: direcao.cetreina@uerj.br

Setor: Seção de Apoio Administrativo
Nome: Luciene Ramos Pereira
Telefone: 2334-2140
Local: Sala 1112 Bloco F 1º andar
E-mail: cetreina@uerj.br

Setor: Coordenação de Acompanhamento e Desenvolvimento Discente
Nome: Marcos da Silva Matheus
Telefone: 2334-0146
Local: Sala 1112 Bloco F 1º andar
E-mail: coordenacao.cetreina@uerj.br

Setor: Seção de Atividades Discentes Externas (Estágios Externos)
Nome: Jeffeson Duarte L. Junior
Telefone: 2334-0177 2334-0764
Local: Sala 1112 Bloco F 1º andar
E-mail: estagioexterno.cetreina@uerj.br

Setor: Seção de Atividades Discentes Internas (EIC, ID e MON)
Nome: Bianca Henriques Mafra
Telefone: 2334-0146
Local: Sala 1112 Bloco F 1º andar
E-mail: estagiointerno.cetreina@uerj.br

Setor: Seção de Apoio Financeiro (Folha de Pagamento)
Nome: Ana PaulaP. de Souza
Telefone: 2334-0146
Local: Sala 1112 Bloco F 1º andar
E-mail: pebit.cetreina@uerj.br

Setor: Pebit
Nome: Michelle Saab
Telefone: 2334-0632
Local: Sala 1112 Bloco F 1º andar
E-mail: pebit.cetreina@uerj.br

Setor: Pebit
Nome: Jesusa Perez Estevez
Telefone: 2334-0632
Local: Sala 1112 Bloco F 1º andar
E-mail: pebit.cetreina@uerj.br

Setor: Divulgação de Estágios e Projeto
Nome: Larissa F. N. da Conceição
Telefone: 2334-0378
Local: Sala 1112 Bloco F 1º andar
E-mail: divulgacao.cetreina@uerj.br

Setor: Divulgação de Estágios e Projeto
Nome: Pedro C. Nascimento
Telefone: 2334-0378
Local: Sala 1112 Bloco F 1º andar
E-mail: divulgacao.cetreina@uerj.br

Departamento de Orientação e Supervisão Pedagógica - DEP

Setor: Direção
Nome: Caren Victorino Regis
Telefone: 2334-0396
Local: Sala 1136 F
E-mail: dep@uerj.br

Setor: Coordenação de Articulação de Ações Pedagógicas- Coape
Nome: Marcela Costa Soares
Telefone: 2334-2177
Local: Sala 1127 F 1º andar
E-mail: dep@uerj.br

Setor: Coordenação de Suporte Acadêmico- administrativo - Cosad
Nome: José Ricardo P. Santiago Jr
Telefone: 2334-0433
Local: Sala 1127 F 1º andar
E-mail: dep@uerj.br

Setor: Coordenação de Tecnologia da Informação - Cotec
Nome: José Mauricio O. Marins
Telefone: 2334-396
Local: Sala 1127 F 1º andar
E-mail: marins@uerj.br

Setor: Seção de Apoio Administrativo - SAA
Nome: Adriana Neves de Oliveira
Telefone: 2334-2177
Local: Sala 1127 F 1° andar
E-mail: dep@uerj.br

Pró-reitoria de Pós-Graduação e Pesquisa - PR2

www.pr2.uerj.br / R. São Francisco Xavier, 524, Pavilhão João Lyra Filho, Térreo, Bloco F, Sala 29, Maracanã, Rio de Janeiro - RJ

Setor: Pró-reitoria
Nome: Pró-reitora Elizabeth Fernandes de Macedo
Telefone: 2334-0037 2334-0335 / 2334-2182
Local: Sala 29 Bloco F Térreo
E-mail: gabinete@sr2.uerj.br/emacedo@uerj.br

Setor: Gabinete
Nome: Ana Lucia Lopes de Lacerda (Chefe Div. Apoio Adm.)
Telefone: 2334-0037 2334-0335 / 2334-2182
Local: Sala 29 Bloco F Térreo
E-mail: gabinete@sr2.uerj.br

Setor: Gabinete
Nome: Bruno Gomes Guimarães
Telefone: 2334-0037 / 2334-0335 / 2334-2182
Local: Sala 29 Bloco F Térreo
E-mail: gabinete@sr2.uerj.br

Setor: Assessoria
Nome: Maria Del Carmen Fernández Corrales (Assessora)
Telefone: 2334-0037 2334-0335 2334-2182
Local: Sala 29 Bloco F Térreo
E-mail: assessoria@sr2.uerj.br

Setor: Assessoria
Nome: Juliana Maria Bastos Alves (Coord. Técnica)
Telefone: 2334-0037 2334-0335 2334-2182
Local: Sala 29 Bloco F Térreo
E-mail: assessoria@sr2.uerj.br

Setor: Assessoria
Nome: Wallace Peres da Silva (Chefe de Serviço)
Telefone: 2334-0037 2334-0335 2334-2182
Local: Sala 29 Bloco F Térreo
E-mail: assessoria@sr2.uerj.br

Setor: Assessoria
Nome: Luiz Guilherme Silva Duarte (Assessor)
Telefone: 2334-0037 2334-0335 2334-2182

Local: Sala 29 Bloco F Térreo
E-mail: assessoria@sr2.uerj.br

Setor: Serviço de Processamento de Dados - Serad
Nome: Marcos Fonteles Viana (Chefe)
Telefone: 2334-0445
Local: Sala 61 Bloco F Térreo
E-mail: serad@sr2.uerj.br

Setor: Serviço de Processamento de Dados - Serad
Nome: Paulo Roberto Silva dos Reis
Telefone: 2334-0445
Local: Sala 61 Bloco F Térreo
E-mail: serad@sr2.uerj.br

Setor: Serviço de Processamento de Dados - Serad
Nome: Wigberto Nascimento G. Junior
Telefone: 2334-0445
Local: Sala 61 Bloco F Térreo
E-mail: serad@sr2.uerj.br

Setor: Comissão de Ética em Pesquisa - Coep
Nome: Fabricio Duque Ruibal
Telefone: 2334-0215
Local: Sala 3018 E 3º andar
E-mail: coep@sr2.uerj.br

Departamento de Fomento ao Ensino para Graduados - DEPG

Setor: Direção
Nome: Alice Casimiro Lopes
Telefone: 2334-0745
Local: Sala 29 F
E-mail: aclopes@sr2.uerj.br

Setor: Coordenadoria de Controle Acadêmico - CCA
Nome: Ana Paula Benjamin (Coordenadora Stricto Sensu)
Telefone: 2334-420
Local: Sala 63 Bloco F
E-mail: strictosensu@sr2.uerj.br

Setor: Coordenadoria de Avaliação e Desenvolvimento de Novos Programas - Cadenp
Nome: Maria Cândida Galvão Flores (Coordenadora Lato Sensu)
Telefone: 2334-420
Local: Sala 63 Bloco F
E-mail: latosensu@sr2.uerj.br

Centro de Estudos Ambientais e Desenvolvimento Sustentável - Ceads

Setor: Direção

Nome: Sonia Barbosa dos Santos

Telefone: 2334-0056

Local: Sala 1088 Bloco F 1º andar

E-mail: ceads@sr2.uerj.br sbsantos@uerj.br

Setor: Coordenação Geral

Nome: Euclides Virginio da Silva Neto

Telefone: 2334-0056

Local: Sala 1088 Bloco F 1º andar

E-mail: ceads@sr2.uerj.br euclides.neto@uerj.br

Setor: Coordenação Científica

Nome: Helena Godoy Bergallo

Telefone: 2334-0056

Local: Sala 1088 Bloco F 1º andar

E-mail: ceads@sr2.uerj.br bergallo@uerj.br

Setor: Serviço Administrativo Maracanã

Nome: Thaíse Felix de Albuquerque

Telefone: 2334-0897

Local: Sala 1088 Bloco F 1º andar

E-mail: ceads@sr2.uerj.br

Setor: Seção de Apoio Administrativo

Nome: Claudio Lopes da Costa

Telefone: 2334-0056

Local: Sala 1088 Bloco F 1º andar

E-mail: ceads@sr2.uerj.br

Setor: Motorista

Nome: Vagner Emidio Moreira

Telefone: 2334-0056

Local: Sala 1088 Bloco F 1º andar

E-mail: ceads@sr2.uerj.br

Setor: Coordenação Administrativa Ilha Grande

Nome: Kelly Cristine Souza Magalhães de Almeida

Telefone: (24)3361-9041

Local: R. Amapá, s/n Vila Dois Rios Ilha Grande Angra dos Reis

E-mail: ceads_ig@sr2.uerj.br

Setor: Serviço Administrativo Ilha Grande

Nome: Dalton Gomes do Amaral

Telefone: (24)3361-9041

Local: R. Amapá, s/n Vila Dois Rios Ilha Grande Angra dos Reis

E-mail: ceads_ig@sr2.uerj.br

Setor: Enfermaria - Ilha Grande

Nome: Luana Maria Ribeiro de Lira

Telefone: (24)3361-9041
Local: R. Amapá, s/n Vila Dois Rios Ilha Grande Angra dos Reis
E-mail: ceads_ig@sr2.uerj.br

Departamento de Apoio à Produção Científica e Tecnológica - Depesq

Setor: Direção
Nome: Alex Christian Manhães
Telefone: 2334-0061 2334-0736
Local: Sala 63 Bloco F Térreo
E-mail: amanhaes@uerj.br

Setor: Secretaria / Apoio Administrativo
Nome: Edna Costa de Siqueira
Telefone: 2334-0061 2334-0736
Local: Sala 63 Bloco F Térreo
E-mail: depesq@sr2.uerj.br

Setor: Coordenadoria de Avaliação da Produção Científica e Tecnológica - Caprod
Nome: Victor Manoel M. Gonzalez (Coordenador)
Telefone: 2334-0061
Local: Sala 63 Bloco F Térreo
E-mail: victor@sr2.uerj.br depesq@sr2.uerj.br

Setor: Banco de Produção Científica - BPC / Grupos de Pesquisa / Programa de Apoio Técnico às Atividades de Ensino, Pesquisa e Extensão - PROATEC
Nome: Jonas de Figueiredo Silva Junior
Telefone: 2334-0736
Local: Sala 63 Bloco F Térreo
E-mail: proatec@sr2.uerj.br

Setor: Coordenadoria de Articulação Institucional para o Fomento - CAINF
Nome: Fernando Cezar Santos Maia (Coordenador)
Telefone: 2334-0061 2334-0736
Local: Sala 63 Bloco F Térreo
E-mail: prociencia@sr2.uerj.br

Setor: Programa de Incentivo à Produção Científica, Técnica e Artística - PROCIÊNCIA
Nome: Leandro Luiz Laurindo da Silva
Telefone: 2334-0061 2334-0736
Local: Sala 63 Bloco F Térreo
E-mail: apoiiodocencia@sr2.uerj.br apoiopesquisa@sr2.uerj.br

Setor: Programa de Apoio à Pesquisa e Docência - PAPD
Nome: Leandro Luiz Laurindo da Silva
Telefone: 2334-0061 2334-0736
Local: Sala 63 Bloco F Térreo
E-mail: apoiiodocencia@sr2.uerj.br apoiopesquisa@sr2.uerj.br

Setor: Programa de Professor Voluntário
Nome: Leandro Luiz Laurindo da Silva
Telefone: 2334-0061 2334-0736
Local: Sala 63 Bloco F Térreo
E-mail: apoiodocencia@sr2.uerj.br apoiopesquisa@sr2.uerj.br

Departamento de Capacitação e Apoio à Formação de Recursos Humanos - Dcarh

Setor: Direção
Nome: Ciro Marques Reis
Telefone: 2334-0526 2334-0397
Local: Sala 55 Bloco F Térreo
E-mail: dcarh@sr2.uerj.br

Setor: Coordenação de Capacitação Docente - Ccad
Nome: Patricia Fernandes C. de Moraes (Coordenadora)
Telefone: 2334-0526 2334-0397
Local: Sala 55 Bloco F Térreo
E-mail: procad@sr2.uerj.br

Setor: Coordenação de Capacitação Docente - Ccad
Nome: Mayla Stelman M. G. de Freitas
Telefone: 2334-0526 2334-0397
Local: Sala 55 Bloco F Térreo
E-mail: procad@sr2.uerj.br

Setor: Coordenação dos Programas de Bolsas de Iniciação Científica e Tecnológica - Pibic/IT
Nome: Ana Paula Pereira M. Carvalho (Coordenadora)
Telefone: 2334-0526 2334-0397
Local: Sala 55 Bloco F Térreo
E-mail: pibic@sr2.uerj.br

Setor: Coordenação dos Programas de Bolsas de Iniciação Científica e Tecnológica - Pibic/IT
Nome: Cristina Sartori de Almeida
Telefone: 2334-0526 2334-0397
Local: Sala 55 Bloco F Térreo
E-mail: pibic@sr2.uerj.br

Setor: Coordenação dos Programas de Bolsas de Iniciação Científica e Tecnológica - Pibic/IT
Nome: Mayra Zupo
Telefone: 2334-0526 2334-0397
Local: Sala 55 Bloco F Térreo
E-mail: pibic@sr2.uerj.br

Setor: Coordenação dos Programas de Bolsas de Iniciação Científica e Tecnológica - Pibic/IT

Nome: Rosalina Alves Pinto
Telefone: 2334-0526 2334-0397
Local: Sala 55 Bloco F Térreo
E-mail: pibic@sr2.uerj.br

Setor: Coordenação dos Programas de Bolsas de Pós- graduação - PROPG

Nome: Neuzimere de Lima Abreu (Coordenadora)
Telefone: 2334-0526 2334-0397
Local: Sala 55 Bloco F Térreo
E-mail: propg@sr2.uerj.br

Setor: Coordenação dos Programas de Bolsas de Pós- graduação - PROPG

Nome: Adriana Benevides
Telefone: 2334-0526 2334-0397
Local: Sala 55 Bloco F Térreo
E-mail: propg@sr2.uerj.br

Setor: Coordenação dos Programas de Bolsas de Pós- graduação - PROPG

Nome: Daniely Ouvidor
Telefone: 2334-0526 2334-0397
Local: Sala 55 Bloco F Térreo
E-mail: propg@sr2.uerj.br

Departamento de Inovação -InovUerj

www.inovuerj.sr2.uerj.br/

Setor: Direção

Nome: Marinilza Bruno de Carvalho
Telefone: 2334-0018
Local: Prédio Anexo (embaixo do Restaurante Universitário)
E-mail: marinilza@sr2.uerj.br

Setor: Apoio Administrativo

Nome: Thayaná Gonçalves da Cunha
Telefone: 2334-0017
Local: Prédio Anexo (embaixo do Restaurante Universitário)
E-mail: inovuerj@sr2.uerj.br

Setor: Coordenadoria Qualitec

Nome: Fernando Gagno
Telefone: 2334-0017
Local: Prédio Anexo (embaixo do Restaurante Universitário)
E-mail: inovuerj@sr2.uerj.br

Setor: Escritório de Patentes

Nome: José Carlos Vaz e Dias
Telefone: 2334-0017
Local: Prédio Anexo (embaixo do Restaurante Universitário)
E-mail: epi@sr2.uerj.br

Pró-reitoria de Extensão e Cultura - PR3

www.pr3.uerj.br / R. São Francisco Xavier, 524, Pavilhão João Lyra Filho, Térreo, Bloco F, Sala 27, Maracanã, Rio de Janeiro - RJ

Setor: Pró-reitoria
Nome: Pró-reitora Ana Maria de Almeida Santiago
Telefone: 3872-5373
Local: Sala 27 Bloco F Térreo
E-mail: pr3@uerj.br/anasanti@uerj.br/amas.uerj@gmail.com

Setor: Chefia de Gabinete
Nome: Loana Pessanha Saldanha
Telefone: 2334-2144
Local: Sala 27 Bloco F Térreo
E-mail: pr3@uerj.br

Setor: Assessoria
Nome: Daniel Lopes
Telefone: 2334-2144
Local: Sala 27 Bloco F Térreo
E-mail: pr3@uerj.br

Setor: Serviço Criação e Produção
Nome: Paula Arantes Caetano da Silva
Telefone: 2334-0369
Local: Sala 27 Bloco F Térreo
E-mail: pr3@uerj.br

Setor: Apoio Administrativo
Nome: Stéphanie Fionda
Telefone: 2334-0369
Local: Sala 27 Bloco F Térreo
E-mail: pr3@uerj.br

Setor: Apoio Administrativo
Nome: Flávio Eduardo Souza da Silva
Telefone: 2334-0369
Local: Sala 27 Bloco F Térreo
E-mail: pr3@uerj.br

Setor: Apoio Administrativo
Nome: Joana Saldanha Fontenelle
Telefone: 2334-0369
Local: Sala 27 Bloco F Térreo
E-mail: pr3@uerj.br

Setor: Apoio Administrativo
Nome: Matheus Rodiney de Jesus
Telefone: 2334-0369
Local: Sala 27 Bloco F Térreo

E-mail: pr3@uerj.br

Setor: Apoio Administrativo
Nome: Priscila Borges
Telefone: 2334-0369
Local: Sala 27 Bloco F Térreo
E-mail: pr3@uerj.br

Setor: Apoio Administrativo
Nome: Juliana Aline de Paula
Telefone: 2334-0768
Local: Sala 27 Bloco F Térreo
E-mail: pr3@uerj.br

Setor: Recepção
Nome: Maria Mônica Alves da Silva
Telefone: 2334-0768
Local: Sala 27 Bloco F Térreo
E-mail: pr3@uerj.br

Setor: Projeto Estratégico e articulação popular
Nome: Ricardo Gomes Lima
Telefone: 2334-0796
Local: Sala 27 Bloco F Térreo
E-mail: pr3@uerj.br

Setor: Associação Cultural e de Pesquisa Noel Rosa - ACPNR
Nome: Kátia Cristina Sobral
Telefone: 2334-0126
Local: Sala 27 Bloco F Térreo
E-mail: acpnr@yahoo.com.br

Setor: Associação Cultural e de Pesquisa Noel Rosa - ACPNR
Nome: Márcio Mota da Silva
Telefone: 2334-0126
Local: Sala 2142 Bloco F 2º andar
E-mail: acpnr@yahoo.com.br

Departamento Cultural - Decult

Setor: Direção
Nome: Adair Rocha
Telefone: 2334-2163
Local: Sala 56 Bloco F Térreo
E-mail: cultural.uerj@gmail.com

Setor: AA - Apoio Administrativo
Nome: Heloísa Barboza
Telefone: 2334-0252
Local: Sala 56 Bloco F Térreo
E-mail: cultural.uerj@gmail.com

Setor: AA - Apoio Administrativo
Nome: Angélica Corrêa
Telefone: 2334-0252
Local: Sala 56 Bloco F Térreo
E-mail: cultural.uerj@gmail.com

Assessoria de Comunicação Social

Setor: Chefia
Nome: Rosane Fernandez
Telefone: 2334-938
Local: Sala 56 Bloco F Térreo
E-mail: comunica.decult@gmail.com

Setor: Programação Visual
Nome: Ana Cristina Almeida
Telefone: 2334-0728
Local: Sala 56 Bloco F Térreo
E-mail: decultprogvisual@gmail.com

Setor: Programação Visual
Nome: Henrique Barone
Telefone: 2334-0728
Local: Sala 56 Bloco F Térreo
E-mail: decultprogvisual@gmail.com

Coordenadoria de Exposições de Artes - Coexpa

Setor: Equipe Coexpa
Nome: Rafael Ferezin
Telefone: 2334-0114
Local: Sala 56 Bloco F Térreo
E-mail: coexpa.uerj@gmail.com

Setor: Equipe Coexpa
Nome: Patrícia Chiavazzoli
Telefone: 2334-0114
Local: Sala 56 Bloco F Térreo
E-mail: coexpa.uerj@gmail.com

Setor: Equipe Coexpa
Nome: Leandro Almeida
Telefone: 2334-0114
Local: Sala 56 Bloco F Térreo
E-mail: coexpa.uerj@gmail.com

Setor: LAC - Laboratório de Acessibilidade Cultural
Nome: Débora Seger
Telefone: 2334-0114
Local: Sala 56 Bloco F Térreo
E-mail: acessibilidadecultural.uerj@gmail.com

Setor: Galeria Candido Portinari
Nome:
Telefone: 2334-0001
Local: Bl. F / Térreo
E-mail:

Setor: Galeria Gustavo Schnoor
Nome:
Telefone: 2334-0005
Local: CCU 2° andar
E-mail:

Coordenadoria de Artes e Oficinas de Criação - Coart

Setor: Coordenação
Nome: Mônica Bolsoni
Telefone: 2334-0852
Local: Centro Cultural CCU 2° andar
E-mail: coart@uerj.br oficinascoart@gmail.com

Setor: Chefia de Serviço
Nome: Estefano Abreu
Telefone: 2334-0625
Local: Centro Cultural CCU 2° andar
E-mail: coart@uerj.br oficinascoart@gmail.com

Setor: Comunicação Visual
Nome: Maria Camila Valladares
Telefone: 2334-0625
Local: Centro Cultural CCU 2° andar
E-mail: coart@uerj.br oficinascoart@gmail.com

Setor: Apoio Administrativo
Nome: Eduardo Castor
Telefone: 2334-0355 2334-0538
Local: Centro Cultural CCU 2° andar
E-mail: coart@uerj.br oficinascoart@gmail.com

Setor: Apoio Administrativo
Nome: Simone da Silva Coelho
Telefone: 2334-0355 2334-0538
Local: Centro Cultural CCU 2° andar
E-mail: coart@uerj.br oficinascoart@gmail.com

Setor: Apoio Administrativo
Nome: Quesia Pacheco
Telefone: 2334-0355 2334-0538
Local: Centro Cultural CCU 2° andar
E-mail: coart@uerj.br oficinascoart@gmail.com

Setor: Produção
Nome: Marcelo Franklin de Assis
Telefone: 2334-0355 2334-0538
Local: Centro Cultural CCU 2° andar
E-mail: coart@uerj.br oficinascoart@gmail.com

Setor: Técnico de Áudio e Vídeo
Nome: José Cláudio Barbosa
Telefone: 2334-0355 2334-0538
Local: Centro Cultural CCU 2° andar
E-mail: coart@uerj.br oficinascoart@gmail.com

Setor: Orientadores de Oficinas
Nome: André Ferraz
Telefone: 2334-0355 2334-0538
Local: Centro Cultural CCU 2° andar
E-mail: orientadorescoart@gmail.com

Setor: Orientadores de Oficinas
Nome: Caio Neves de Castro
Telefone: 2334-0355 2334-0538
Local: Centro Cultural CCU 2° andar
E-mail: orientadorescoart@gmail.com

Setor: Orientadores de Oficinas
Nome: Cristina Viana Vieira e Silva
Telefone: 2334-0355 2334-0538
Local: Centro Cultural CCU 2° andar
E-mail: orientadorescoart@gmail.com

Setor: Orientadores de Oficinas
Nome: Marcelo Reis
Telefone: 2334-0355 2334-0538
Local: Centro Cultural CCU 2° andar
E-mail: orientadorescoart@gmail.com

Setor: Orientadores de Oficinas
Nome: Rafael Cruz Camacho
Telefone: 2334-0355 2334-0538
Local: Centro Cultural CCU 2° andar
E-mail: orientadorescoart@gmail.com

Setor: Orientadores de Oficinas
Nome: Rafael Silveira da Silva
Telefone: 2334-0355 2334-0538
Local: Centro Cultural CCU 2° andar
E-mail: orientadorescoart@gmail.com

Coordenadoria de Difusão Musical

Setor: Chefia

Nome: Mario Assef

Telefone: 2334-0625

Local: CCU 2º andar Sala 8

E-mail: cdmusicaluerj@gmail.com assef.mario@gmail.com

Setor: Apoio Administrativo

Nome: Oscar Vasconcelos

Telefone: 2334-0625

Local: CCU 2º andar Sala 8

E-mail: oscar.sesqv@gmail.com

Divisão de Teatro

Setor: Chefia

Nome: Rafaella Furtado Rocha

Telefone: 2334-836

Local: Teatro Odylo Costa, Filho

E-mail: rafaella.teatrouerj@gmail.com

Setor: Produção

Nome: Thamiris Costa Tavares

Telefone: 2334-0802

Local: Teatro Odylo Costa, Filho

E-mail: divteatro.uerj@gmail.com

Setor: Assistência de Produção

Nome:

Telefone: 2334-0681

Local: Teatro Odylo Costa, Filho

E-mail:

Setor: Apoio Administrativo

Nome: Ricardo Luís Galiardi

Telefone: 2334-1100

Local: Teatro Odylo Costa, Filho

E-mail: teatro.uerj@gmail.com

Setor: Apoio Administrativo

Nome: Eva Cascardo

Telefone: 2334-1100

Local: Teatro Odylo Costa, Filho

E-mail: teatro.uerj@gmail.com

Setor: Recepção

Nome:

Telefone: 2334-0048

Local:

E-mail:

Setor: Bilheteria
Nome:
Telefone: 2334-0413
Local:
E-mail:

Ecomuseu

Setor: Coordenação Geral
Nome: Gelsom Rozentino
Telefone: 2334-0410
Local: Sala 3034 E
E-mail: rozentino@gmail.com

Setor: Apoio Administrativo
Nome: Paulo Correia (UERJ)
Telefone: 2334-1047
Local: Sala 3034 E
E-mail: ecomuseu@uerj.br

Setor: Apoio Administrativo
Nome: Valdir Martins (Ilha Grande)
Telefone:
Local:
E-mail:

Centro Multimídia

Setor: Coordenação
Nome: Cynthia Cavalcante
Telefone: 2334-0410 2334-1047
Local: Sala 3034 E
E-mail: ecomuseu@uerj.br

Museu do Cárcere

Setor: Coordenação
Nome: Vivianne Ribeiro Valença
Telefone: 2334-0410 2334-1047
Local: Sala 3034 E
E-mail: ecomuseu@uerj.br

Museu do Meio Ambiente

Setor: Coordenação
Nome: Luís Felipe Skinner
Telefone: 2334-0410 2334-1047
Local: Sala 3034 E
E-mail: ecomuseu@uerj.br

Parque Botânico

Setor: Coordenação
Nome: Cátia Callado
Telefone: 2334-0410 2334-1047
Local: Sala 3024 E
E-mail: catiacallado@terra.com.br ecomuseu@uerj.br

Departamento de Extensão - Depext

Setor: Direção
Nome: Hermínio Ismael de Araújo Jr
Telefone: 2334-0494 R. 204
Local: Sala 1050 Bloco F
E-mail: pr3.depext@uerj.br

Setor: Coordenação de Integração entre Extensão, Ensino e Pesquisa -
Nome: Anderson Costa dos Santos
Telefone: 2334-0494 R. 205
Local: 1º andar
E-mail:

Setor: Coordenação de Programas e Projetos da Extensão
Nome: Pedro Ivo Canesso Guimarães
Telefone: 2334-0494 R. 203
Local: 1º andar
E-mail:

Setor: Coordenação de Cursos, Eventos e Publicações da Extensão
Nome: Poliana Coeli Costa Arantes
Telefone: 2334-0494 R. 201
Local: 1º andar
E-mail:

Setor: Serviço de Apoio a Programas e Projetos de Extensão
Nome: Thayana Pereira da Silva
Telefone: 2334-0494 R. 202
Local: 1º andar
E-mail:

Setor: Serviço de Apoio Administrativo à Extensão
Nome: Luiz Guilherme Vianna da Silva
Telefone: 2334-0494 R. 209
Local: 1º andar
E-mail:

Setor: Serviço de Apoio Administrativo a Cursos, Eventos e Publicações de Extensão
Nome: Eric Santos Lima
Telefone: 2334-0494 R. 206
Local: 1º andar
E-mail:

Setor: Serviço de Apoio Administrativo à Extensão - Bolsas de Extensão
Nome: Yasmin Alves da C. de Barros
Telefone: 2334-0494 R. 200
Local: 1º andar
E-mail:

Setor: Serviço de Apoio Administrativo à Extensão - Bolsas de Extensão
Nome: Thaisi Azevedo B. de Andrade
Telefone: 2334-0494 R. 215
Local: 1º andar
E-mail:

Setor: Serviço de Apoio Administrativo à Extensão - Projetos e Programas de Extensão
Nome: Peterson Alves Corrêa
Telefone: 2334-0494 R. 213
Local: 1º andar
E-mail:

Setor: Serviço de Apoio Administrativo à Extensão - Cursos e Eventos de Extensão
Nome: Cristiane Orteni
Telefone: 2334-0494 R. 210
Local: 1º andar
E-mail:

Programa de Estudos e Desenvolvimento do Consumidor - Prodec

Setor: Coordenação e Presidência do Conselho do Programa
Nome: Walmir Ribeiro Pinheiro Junior
Telefone: 2334-0864 / 2334-0865 / 2334-2139 / 2334-2135 / 2334-2171
Local: Lado Externo do Pavilhão João Lyra Filho (à direita da entrada principal)
E-mail: prodec@uerj.br prodec.uerj@gmail.com

Setor: Setores de Planejamento, Projetos e Administrativo
Nome:
Telefone: 2334-0864 / 2334-0865 / 2334-2139 / 2334-2135 / 2334-2171
Local: Lado Externo do Pavilhão João Lyra Filho (à direita da entrada principal)
E-mail: prodec@uerj.br prodec.uerj@gmail.com

Setor: Projeto COGERE- Consumo Sustentável e Gerenciamento de Resíduos
Nome: Prof. Elmo Rodrigues da Silva
Telefone: 2334-0864 / 2334-0865 / 2334-2139 / 2334-2135 / 2334-2171
Local: Lado Externo do Pavilhão João Lyra Filho (à direita da entrada principal)
E-mail: cogere.uerj@gmail.com

Universidade Aberta da Terceira Idade - UnATI

2334-0168/2334-0053/2334-0131/2334-0604

Setor: Direção
Nome: Renato Peixoto Veras
Telefone: Ramal 04
Local: Sala 10.150 Bloco F 10º andar
E-mail: veras@uerj.br

Setor: Vice-Direção
Nome: Paulo de Tarso V. Farinatti
Telefone: Ramal 04
Local: Sala 10.150 Bloco F 10º andar
E-mail: farinatt@uerj.br

Setor: Vice-Direção
Nome: Edylene Cabral de Souza
Telefone: Ramal 04
Local: Sala 10.150 Bloco F 10º andar
E-mail: edylene@uerj.br

Setor: Secretaria da Pós- Graduação em Geriatria e Gerontologia
Nome: Ana Lúcia M. Guedes (Secretária)
Telefone: Ramal 04
Local: Sala 10.150 Bloco F 10º andar
E-mail: ana.guedes@uerj.br

Setor: Secretaria UnATI
Nome: Marcos Moreira Marques
Telefone: Ramal 03
Local: Sala 10.130
E-mail: marcos.moreira.marques@uerj.br

Centro de Convivência

Setor: Coordenação Geral
Nome: Célia Maria de S. S. Vieira
Telefone: Ramal 07
Local: Sala 10.141 Bloco F 10º andar
E-mail: sanches_celia@yahoo.com.br

Setor: Assessoria de Comunicação Social
Nome: Marcos Fernando M. Teodoro
Telefone: Ramal 07
Local: Sala 10.141 Bloco F 10º andar
E-mail: marcao.unati.uerj@gmail.com

Setor: Coordenação Pedagógica
Nome: Sônia Maria Schneider

Telefone: Ramal 07
Local: Sala 10.141 Bloco F 10º andar
E-mail: somaria15@gmail.com

Setor: Coordenação de Eventos Educativos e Socioculturais
Nome: Leila Pereira dos S. Jordão
Telefone: Ramal 07
Local: Sala 10.141 Bloco F 10º andar
E-mail: jordao.leila@gmail.com

Setor: Centro de Referência e Documentação sobre Envelhecimento
Nome: Renato Peixoto Veras
Telefone: Ramal 06
Local: Sala 10.143 Bloco F 10º andar
E-mail: veras@uerj.br

Setor: Centro de Referência e Documentação sobre Envelhecimento
Nome: Raquel Cordeiro
Telefone: Ramal 06
Local: Sala 10.143 Bloco F 10º andar
E-mail: raquelcordeirouerj@gmail.com

Setor: Centro de Referência e Documentação sobre Envelhecimento
Nome: Luiz Antonio Costa Tarcitano
Telefone: Ramal 06
Local: Sala 10.143 Bloco F 10º andar
E-mail: latarcitano@gmail.com

Setor: Centro de Referência e Documentação sobre Envelhecimento
Nome: Rafael Vera Cruz de Carvalho
Telefone: Ramal 06
Local: Sala 10.143 Bloco F 10º andar
E-mail: rafaelvcc01@yahoo.com.br

Setor: Revista Brasileira de Geriatria e Gerontologia
Nome: Renato Peixoto Veras
Telefone: Ramal 06
Local: Sala 10.143 Bloco F 10º andar
E-mail: veras@uerj.br

Setor: Revista Brasileira de Geriatria e Gerontologia
Nome: Raquel Cordeiro
Telefone: Ramal 06
Local: Sala 10.143 Bloco F 10º andar
E-mail: raquelcordeirouerj@gmail.com

Setor: Revista Brasileira de Geriatria e Gerontologia
Nome: Luiz Antonio Costa Tarcitano
Telefone: Ramal 06
Local: Sala 10.143 Bloco F 10º andar
E-mail: latarcitano@gmail.com

Setor: Revista Brasileira de Geriatria e Gerontologia
Nome: Rafael Vera Cruz de Carvalho
Telefone: Ramal 06
Local: Sala 10.143 Bloco F 10º andar
E-mail: rafaelvcc01@yahoo.com.br

Setor: Coordenação de Projetos de Extensão
Nome: Sandra Rabello
Telefone: Ramal 08
Local: Sala 10.141
E-mail: srabello.uerj@gmail.com

Setor: Coordenação do Núcleo de Atenção ao Idoso - NAI
Nome: Luciana Branco da Motta
Telefone: Ramal 05
Local: Sala 10.147 Bloco F 10º andar
E-mail: lubmotta@gmail.com

Setor: Coordenação da Residência em Saúde do Idoso (Hupe/Uerj)
Nome: Lilia Frediani Moriconi Cota
Telefone: Ramal 05
Local: Sala 10.147 Bloco F 10º andar
E-mail:

Setor: Coordenação da Residência em Geriatria
Nome: Ana Cristina Canedo Speranza
Telefone: Ramal 05
Local: Sala 10.147 Bloco F 10º andar
E-mail:

Setor: NAI - Secretaria
Nome: Marcelo Santos Afonso
Telefone: Ramal 05
Local: Sala 10.147 Bloco F 10º andar
E-mail: nai.unati.uerj@gmail.com nai@uerj.br

Pró-reitoria de Políticas e Assistência Estudantis - PR4

*www.pr4.uerj.br / R. São Francisco Xavier, 524, Pavilhão João Lyra Filho, Térreo, Bloco F,
Sala 032, Maracanã, Rio de Janeiro - RJ*

Setor: Pró-reitoria
Nome: Pró-reitor Daniel Pinha Silva
Telefone: 2334-0970
Local: Sala 32 Bloco F Térreo
E-mail: pr4@uerj.br/gabinete.pr4@gmail.com

Setor: Assessoria
Nome: Ailton José da Silva
Telefone: 2334-0970
Local: Sala 32 Bloco F Térreo

E-mail: pr4@uerj.br gabinete.pr4@gmail.com

Setor: Assessoria
Nome: Alexandre Ribeiro Neto
Telefone: 2334-0970
Local: Sala 32 Bloco F Térreo
E-mail: pr4@uerj.br gabinete.pr4@gmail.com

Setor: Chefia de Gabinete
Nome: Chefe de Gabinete: Nelma Felipe
Telefone: 2334-0970
Local: Sala 32 Bloco F Térreo
E-mail: pr4@uerj.br gabinete.pr4@gmail.com

Coordenadoria de Assistência Alimentar e Mobilidade Espacial - Caam

Setor: Coordenação
Nome: Patrícia Maria Périgo Perez
Telefone: 2334-0006 (Provisório)
Local: Restaurante Universitário (RU) (Provisório)
E-mail: caam@uerj.br

Setor: Chefe de Serviços
Nome: Amanda Macêdo Cardoso
Telefone: 2334-0006 (Provisório)
Local: Restaurante Universitário (RU) (Provisório)
E-mail: caam@uerj.br

Setor: Nutricionistas
Nome: Kelly Cristina Moreira Gomes
Telefone: 2334-0006 (Provisório)
Local: Restaurante Universitário (RU) (Provisório)
E-mail: caam@uerj.br

Setor: Nutricionistas
Nome: Shigeno de Paiva Kuriya
Telefone: 2334-0006 (Provisório)
Local: Restaurante Universitário (RU) (Provisório)
E-mail: caam@uerj.br

Departamento de Articulação, Iniciação Acadêmica e Assistência e Inclusão Estudantil - Daiaie

Setor: Direção
Nome: Ana Lucia C. Bielinski
Telefone: 2334-0970
Local: Sala 32 Bloco F Térreo (Provisória)
E-mail: daiaie@uerj.br

Setor: Equipe Pedagógica - SAAC
Nome: Vera Regina Pires das Neves (Chefia)
Telefone: 2334-0971
Local: Sala 32 Bloco F Térreo (Provisória)
E-mail: proiniciar@uerj.br

Setor: Equipe Pedagógica - SAAC
Nome: Marta Guimarães Caram
Telefone: 2334-0971
Local: Sala 32 Bloco F Térreo (Provisória)
E-mail: proiniciar@uerj.br

Setor: Equipe Administrativa - SAAD
Nome: Patricia Anido Noronha (Chefia)
Telefone: 2334-2145
Local: Sala 60 Bloco F Térreo (Provisória)
E-mail: proiniciar.uerj@uerj.br

Setor: Equipe Administrativa - SAAD
Nome: Izabella da Silva Xavier Acha
Telefone: 2334-2145
Local: Sala 60 Bloco F Térreo (Provisória)
E-mail: proiniciar.uerj@uerj.br

Setor: Equipe Administrativa - SAAD
Nome: Maisa Taião Pires
Telefone: 2334-2145
Local: Sala 60 Bloco F Térreo (Provisória)
E-mail: proiniciar.uerj@uerj.br

Setor: Serviço Social - SASs
Nome: Simone Gligio Paura (Chefia)
Telefone: 2334-0510
Local: Sala 1059 Bloco F 1º Andar
E-mail: ssproiniciar.uerj@uerj.br

Setor: Assistentes
Nome: Iana Alves
Telefone: 2334-0510
Local: Sala 1059 Bloco F 1º Andar
E-mail: ssproiniciar.uerj@uerj.br

Setor: Sociais - SASs
Nome: Machado
Telefone: 2334-0510
Local: Sala 1059 Bloco F 1º Andar
E-mail: ssproiniciar.uerj@uerj.br

Setor: Sociais - SASs
Nome: Renata da Fonseca Silva Fernandes
Telefone: 2334-0510
Local: Sala 1059 Bloco F 1º Andar
E-mail: ssproiniciar.uerj@uerj.br

Setor: Sociais - SASs
Nome: Viviane Mauricio F. Machado
Telefone: 2334-0510
Local: Sala 1059 Bloco F 1º Andar
E-mail: ssproiniciar.uerj@uerj.br

Setor: Sociais - SASs
Nome: Carolina da Silva Frade
Telefone: 2334-0510
Local: Sala 1059 Bloco F 1º Andar
E-mail: ssproiniciar.uerj@uerj.br

Departamento de Acolhida, Saúde Psicosocial e Bem-Estar - Daspb

Setor: Direção
Nome: Rachel Alonso de Azevedo
Telefone: 2334-0987 / 2334-0983
Local: Sala 2009 Bloco E 2º Andar
E-mail: daspb@uerj.br

Setor: Chefia de Seção
Nome: Vinicius Darriba
Telefone: 2334-0987 2334-0983
Local: Sala 2009 Bloco E 2º Andar
E-mail: daspb@uerj.br

Setor: Psicólogas
Nome: Aline Passeri Dias
Telefone: 2334-0987 2334-0983
Local: Sala 2009 Bloco E 2º Andar
E-mail: daspb@uerj.br

Setor: Psicólogas
Nome: Cintia Moreira de Souza
Telefone: 2334-0987 2334-0983
Local: Sala 2009 Bloco E 2º Andar
E-mail: daspb@uerj.br

Setor: Psicólogas
Nome: Cintia Rita de Oliveira Magalhães
Telefone: 2334-0987 2334-0983
Local: Sala 2009 Bloco E 2º Andar
E-mail: daspb@uerj.br

Setor: Assistente Social
Nome: Tatiane Tavares da Silva Rodrigues
Telefone: 2334-0987 2334-0983
Local: Sala 2009 Bloco E 2º Andar
E-mail: daspb@uerj.br

Setor: Técnico Administrativo
Nome: Marcos Augusto Costa de Faria
Telefone: 2334-0987 2334-0983
Local: Sala 2009 Bloco E 2º Andar
E-mail: daspb@uerj.br

Pró-reitoria de Saúde - PR5

www.pr5.uerj.br / R. São Francisco Xavier, 524, Pavilhão João Lyra Filho, Térreo, Bloco F, Sala 032, Maracanã, Rio de Janeiro - RJ

Setor: Pró-reitoria
Nome: Pró-reitor Ronaldo Damião
Telefone:
Local: Sala 032 Bloco F Térreo
E-mail: pr5@uerj.br

Setor: Assessoria
Nome: Fernanda Mourão Silva Crespo
Telefone:
Local: Sala 032 Bloco F Térreo
E-mail: pr5@uerj.br

Departamento de Gestão de Unidades Assistenciais - Dgua

Setor: Direção
Nome: Marcelo Costa de O. Campos
Telefone:
Local:
E-mail: marcelo.camos@hupe.uerj.br

Setor: Serviço de Apoio Administrativo
Nome: Luiza Guimarães R. Santana
Telefone:
Local:
E-mail:

Departamento de Gestão de Órgãos de Apoio Técnico - Dgoat

Setor: Direção
Nome: Carlos Gustavo Brandão C. Castro
Telefone:
Local:
E-mail: gustavo@uerj.br

Setor: Serviço de Apoio Administrativo
Nome:
Telefone:
Local:
E-mail:

Auditoria Geral - AGUerj

www.auditoria.uerj.br / Rua São Francisco Xavier 524, Pavilhão João Lyra Filho, 2º andar, Bloco B, Sala 2006, Maracanã, Rio de Janeiro - RJ

Setor: Diretoria
Nome: Lucia Helena Salgado e Silva
Telefone: 2334-0403 / 2334-0364
Local: Sala 2006 Bloco B 2º andar
E-mail: lucia.salgado@uerj.br

Setor: Seção de Apoio Administrativo
Nome: Magda Goulart
Telefone: 2334-0403
2334-0364
Local: Sala 2006 Bloco B 2º andar
E-mail: auditoria.uerj@gmail.com

Setor: Coordenadoria Administrativa
Nome: Jorge Goulart
Telefone: 2334-0403
2334-0364
Local: Sala 2006 Bloco B 2º andar
E-mail: jorge_goulart@outlook.com

Setor: Coordenadoria de Inspeção Física
Nome: Luciano Gouvêa
Telefone: 2334-0403
2334-0364
Local: Sala 2006 Bloco B 2º andar
E-mail: auditoria.uerj@gmail.com

Setor: Coordenadoria de Prestações de Contas
Nome: Elton Almada
Telefone: 2334-0403
2334-0364
Local: Sala 2006 Bloco B 2º andar
E-mail: auditoria.uerj@gmail.com

Centro de Estudos e Pesquisas no Ensino do Direito - Ceped

Rua São Francisco Xavier 524, Pavilhão João Lyra Filho, 7º andar, Bloco A, Maracanã, Rio de Janeiro - RJ

Setor: Direção
Nome: Ana Paula Correa de Sales
Telefone: 2334-0551 2334-2508
Local: Sala 7030 A
E-mail: ceped@uerj.br/

Setor: Administrativo
Nome: Patricia São Roque
Telefone: 2334-0551 2334-2508
Local: Sala 7025 A
E-mail: ceped@uerj.br

Setor: Financeiro
Nome: Heloisa Cerqueira
Telefone: 2334-0161
Local: Sala 7016 A 7º Andar
E-mail: ceped@uerj.br

Setor: Financeiro
Nome: Maicon Souza
Telefone: 2334-0161
Local: Sala 7016 A 7º Andar
E-mail: ceped@uerj.br

Secretaria de Pós-Graduação Lato Senu e Cursos de Extensão

Setor: Secretaria
Nome: Regiani Ferreira
Telefone: 2334-2130 / 2334-2510
Local: Sala 7024 A 7º Andar
E-mail: secretaria.ceped@gmail.com

Setor: Secretaria
Nome: Leonardo Romanazzi
Telefone: 2334-2130 / 2334-2510
Local: Sala 7024 A 7º Andar
E-mail: secretaria.ceped@gmail.com

Centro de Estudos Estratégicos e Desenvolvimento - Ceed

www.ceed.uerj.br / Rua São Francisco Xavier 524, Pavilhão João Lyra Filho, Térreo, Bloco F, Sala 100, Maracanã, Rio de Janeiro - RJ

Setor: Direção
Nome: Egberto Gaspar de Moura
Telefone: 2334-0554 / 2334-2129 / 2334-0902
Local: Sala 100 Bloco F Térreo
E-mail: egberto.ceed.uerj@gmail.com/egberto.moura@uerj.br

Setor: Direção Adjunta
Nome: Tatiane Alves Baptista
Telefone: 2334-0554 / 2334-2129 / 2334-0902
Local: Sala 100 Bloco F Térreo
E-mail: tatiane.baptista@uerj.br

Setor: Departamento de Estudos Estratégicos - DEE
Nome: Tatiane Alves Baptista
Telefone: 2334-0554 / 2334-2129 / 2334-0902
Local: Sala 100 Bloco F Térreo
E-mail: tatiane.baptista@uerj.br

Setor: Departamento de Estudos Estratégicos - DEE
Nome: Mariana Florentino
Telefone: 2334-0554 / 2334-2129 / 2334-0902
Local: Sala 100 Bloco F Térreo
E-mail: marina.ceed.uerj@gmail.com

Setor: Departamento de Cooperação Regional - DCR
Nome: Egberto Gaspar de Moura
Telefone: 2334-0554 / 2334-2129 / 2334-0902
Local: Sala 100 Bloco F Térreo
E-mail: egberto.ceed.uerj@gmail.com

Setor: Departamento de Cooperação Regional - DCR
Nome: Roberto Hiran
Telefone: 2334-0554 / 2334-2129 / 2334-0902
Local: Sala 100 Bloco F Térreo
E-mail: roberto.junior@uerj.br

Setor: Departamento de Relações Institucionais - DRI
Nome: Ana Claudia Damit
Telefone: 2334-0554 / 2334-2129 / 2334-0902
Local: Sala 100 Bloco F Térreo
E-mail: ana.damit@uerj.br

Setor: Departamento de Relações Institucionais - DRI
Nome: Lilian Neubarth Paixão
Telefone: 2334-0554 / 2334-2129 / 2334-0902
Local: Sala 100 Bloco F Térreo
E-mail: lilian.paixão@uerj.br

Setor: Departamento de Comunicação e Marketing - DCM
Nome: Andréia Rêgo
Telefone: 2334-0554 / 2334-2129 / 2334-0902
Local: Sala 100 Bloco F Térreo
E-mail: dcm.ceed.uerj@gmail.com

Setor: Departamento de Comunicação e Marketing - DCM
Nome: Raphael Pires
Telefone: 2334-0554 / 2334-2129 / 2334-0902
Local: Sala 100 Bloco F Térreo
E-mail: dcm.ceed.uerj@gmail.com

Setor: Departamento de Convênios - DCONV
Nome: Marcelo Miranda
Telefone: 2334-0554 / 2334-2129 / 2334-0902
Local: Sala 100 Bloco F Térreo
E-mail: convenio@daf.uerj.br

Setor:
Nome: Paulo Roberto Fernandes
Telefone: 2334-0554 / 2334-2129 / 2334-0902
Local: Sala 100 Bloco F Térreo
E-mail: paulo.fernandes@uerj.br

Setor: Serviço de Apoio Administrativo - SAA
Nome: Lilian Neubarth Paixão
Telefone: 2334-0554 / 2334-2129 / 2334-0902
Local: Sala 100 Bloco F Térreo
E-mail: lilian.paixão@uerj.br

Setor:
Nome: Paulo Roberto da Silva
Telefone: 2334-0554 / 2334-2129 / 2334-0902
Local: Sala 100 Bloco F Térreo
E-mail: uerjceed@gmail.com

Setor: Conselho ConsultivoSecretaria
Nome: Ana Claudia Damit
Telefone: 2334-0554 / 2334-2129 / 2334-0902
Local: Sala 100 Bloco F Térreo
E-mail: uerjceed@gmail.com

Centro de Produção da Uerj - Cepuerj

www.cepuerj.uerj.br / Rua São Francisco Xavier, 524, Pavilhão João Lyra Filho, 1º andar, Bloco A, Sala 1010 - Maracanã, Rio de Janeiro - RJ

Setor: Direção
Nome: Valéria Bernardino dos Santos
Telefone: 2334-0539 / 2334-0602
Local: Sala 1010 Bloco F 1º andar
E-mail: diretoria@cepuerj.uerj.br

Setor: Assessoria
Nome: Marcos Abranches
Telefone: 2334-0539 / 2334-0602
Local: Sala 1010 Bloco F 1º andar
E-mail: abranches@cepuerj.uerj.br

Setor: Chefia de Secretaria
Nome: Maria Cristina de Faria
Telefone: 2334-0539 / 2334-0602
Local: Sala 1010 Bloco F 1º andar
E-mail: mcfaria@cepuerj.uerj.br

Setor: Administrativo
Nome: Aridelson Oliveira
Telefone: 2334-0539 / 2334-0602
Local: Sala 1010 Bloco F 1º andar
E-mail: aoliveira@cepuerj.uerj.br

Setor: Administrativo
Nome: Camilla Fidalgo
Telefone: 2334-0539 / 2334-0602
Local: Sala 1010 Bloco F 1º andar
E-mail: cfidalgo@cepuerj.uerj.br

Setor: Administrativo
Nome: Eduardo Costa
Telefone: 2334-0539 / 2334-0602
Local: Sala 1010 Bloco F 1º andar
E-mail: ecosta@cepuerj.uerj.br

Setor: Administrativo
Nome: Joel Lopes
Telefone: 2334-0539 / 2334-0602
Local: Sala 1010 Bloco F 1º andar

E-mail: jsena@cepuerj.uerj.br

Setor: Administrativo
Nome: Marcos Antônio Martins
Telefone: 2334-0539 / 2334-0602
Local: Sala 1010 Bloco F 1º andar
E-mail: mamartins@cepuerj.uerj.br

Setor: Administrativo
Nome: Rosane Gonçalves
Telefone: 2334-0539 / 2334-0602
Local: Sala 1010 Bloco F 1º andar
E-mail: rgoncalves@cepuerj.uerj.br

Setor: Administrativo
Nome: Sandro Ferreira
Telefone: 2334-0539 / 2334-0602
Local: Sala 1010 Bloco F 1º andar
E-mail: ssilva@cepuerj.uerj.br

Setor: PDI - Programa de Desenvolvimento Institucional
Nome: Carla Reis
Telefone: 2334-0539 / 2334-0602
Local: Sala 1010 Bloco F 1º andar
E-mail: creis@cepuerj.uerj.br

Coordenadoria Administrativa e Financeira - Coadfin

Setor: Coordenação
Nome: Andrea Martins
Telefone: 2334-0552 / 2334-0382
Local: Sala 1005 Bloco F 1º Andar
E-mail: amonteiro@cepuerj.uerj.br

Setor: Serviço de Apoio Administrativo e de Pessoal
Nome: Elaine Felisberto
Telefone: 2334-0552 / 2334-0382
Local: Sala 1005 Bloco F 1º Andar
E-mail: efelis@cepuerj.uerj.br

Setor: Serviço de Apoio Administrativo e de Pessoal
Nome: Claudia de Camargo
Telefone: 2334-0552 / 2334-0382
Local: Sala 1005 Bloco F 1º Andar
E-mail: cbenigna@cepuerj.uerj.br

Setor: Serviço de Faturamento e Cobrança
Nome: Ricardo Araujo
Telefone: 2334-0552 / 2334-0382
Local: Sala 1005 Bloco F 1º Andar
E-mail: rfaraujo@cepuerj.uerj.br

Setor: Serviço de Faturamento e Cobrança
Nome: Priscilla Dias Sales
Telefone: 2334-0552 / 2334-0382
Local: Sala 1005 Bloco F 1º Andar
E-mail: psales@cepuerj.uerj.br

Setor: Serviço de Faturamento e Cobrança
Nome: Nilton Nunes
Telefone: 2334-0552 / 2334-0382
Local: Sala 1005 Bloco F 1º Andar
E-mail: nsnjunior@cepuerj.uerj.br

Setor: Serviço de Faturamento e Cobrança
Nome: Tamillys Felix
Telefone: 2334-0552 / 2334-0382
Local: Sala 1005 Bloco F 1º Andar
E-mail: tfelix@cepuerj.uerj.br

Setor: Serviço de Faturamento e Cobrança
Nome: Bruno Ribeiro
Telefone: 2334-0552 / 2334-0382
Local: Sala 1005 Bloco F 1º Andar
E-mail: brcosta@cepuerj.uerj.br

Setor: Serviço de Compras
Nome: Bruno Gomes Sálvio
Telefone: 2334-0382 / 2334-0552 / 2334-0188 / 2334-2022
Local: Sala 1005 Bloco F 1º Andar
E-mail: bsalvio@cepuerj.uerj.br

Setor: Serviço de Compras
Nome: Eneida Rosa
Telefone: 2334-0382 / 2334-0552 / 2334-0188 / 2334-2022
Local: Sala 1005 Bloco F 1º Andar
E-mail: erosa@cepuerj.uerj.br

Setor: Serviço de Compras
Nome: Carlos Mauricio
Telefone: 2334-0382 / 2334-0552 / 2334-0188 / 2334-2022
Local: Sala 1005 Bloco F 1º Andar
E-mail: cmribeiro@cepuerj.uerj.br

Setor: Serviço de Compras
Nome: Carlos Alberto Barros
Telefone: 2334-0382 / 2334-0552 / 2334-0188 / 2334-2022
Local: Sala 1005 Bloco F 1º Andar
E-mail: cabarros@cepuerj.uerj.br

Coordenação de Desenvolvimento de Sistemas Gerenciais - Cosiste

Setor: Coordenação
Nome: Maria Helena Martins
Telefone: 2334-0059 / 2334-7664
Local: Sala 1008 Bloco F 1º andar
E-mail: helen@cepuerj.uerj.br

Setor: Serviço de Infraestrutura
Nome: Diogo Santos
Telefone: 2334-7664
Local: Sala 1008 Bloco F 1º andar
E-mail: dspinto@cepuerj.uerj.br

Setor: Serviço de Infraestrutura
Nome: Rodrigo Weber
Telefone: 2334-7664
Local: Sala 1008 Bloco F 1º andar
E-mail: rweber@cepuerj.uerj.br

Setor: Seção de Suporte
Nome: Eduardo B. Quintanilha
Telefone: 2334-7664
Local: Sala 1008 Bloco F 1º andar
E-mail: eoliveira@cepuerj.uerj.br

Setor: Seção de Suporte
Nome: Antônio Carlos Motta
Telefone: 2334-7664
Local: Sala 1008 Bloco F 1º andar
E-mail: amotta@cepuerj.uerj.br

Setor: Serviço de Desenvolvimento
Nome: Marta Elisabete Gonçalves
Telefone: 2334-7664
Local: Sala 1008 Bloco F 1º andar
E-mail: martaeg@cepuerj.uerj.br

Setor: Serviço de Desenvolvimento
Nome: Anderson da Silva
Telefone: 2334-7664
Local: Sala 1008 Bloco F 1º andar
E-mail: acarvalho@cepuerj.uerj.br

Setor: Serviço de Desenvolvimento WEB
Nome: Paulo Eduardo Cantuária
Telefone: 2334-7664
Local: Sala 1008 Bloco F 1º andar
E-mail: pesantos@cepuerj.uerj.br

Coordenadoria de Cursos - Cocurso

Setor: Coordenação
Nome: Valéria Santos
Telefone: 2334-0292 / 2334-0111
Local: Sala 1019 Bloco F 1º andar
E-mail: vsantos@cepuerj.uerj.br

Setor: Serviço de Gerenciamento de Cursos
Nome: Mariana Campos
Telefone: 2334-0292 / 2334-0111
Local: Sala 1019 Bloco F 1º andar
E-mail: mcampos@cepuerj.uerj.br

Setor: Serviço de Apoio Técnico aos Cursos
Nome: Taís Rocha
Telefone: 2334-0292 / 2334-0111
Local: Sala 1019 Bloco F 1º andar
E-mail: tvrocha@cepuerj.uerj.br

Setor: Seção de Apoio a Cursos de Pós- graduação
Nome: Mario Conde
Telefone: 2334-0292 / 2334-0111
Local: Sala 1019 Bloco F 1º andar
E-mail: mconde@cepuerj.uerj.br

Setor: Seção de Apoio a Cursos de Pós- graduação
Nome: Hernane Chaves
Telefone: 2334-0292 / 2334-0111
Local: Sala 1019 Bloco F 1º andar
E-mail: hchaves@cepuerj.uerj.br

Setor: Seção de Apoio a Eventos e Cursos de Extensão
Nome: Dayane Santos
Telefone: 2334-0292 / 2334-0111
Local: Sala 1019 Bloco F 1º andar
E-mail: dsantos@cepuerj.uerj.br

Setor: Seção de Apoio a Eventos e Cursos de Extensão
Nome: Alexandre Sant'Anna
Telefone: 2334-0292 / 2334-0111
Local: Sala 1019 Bloco F 1º andar
E-mail: aslsantos@cepuerj.uerj.br

Setor: Seção de Secretaria
Nome: Sandra Mouta
Telefone: 2334-0292 / 2334-0111
Local: Sala 1019 Bloco F 1º andar
E-mail: smouta@cepuerj.uerj.br

Setor: Seção de Secretaria
Nome: Adriana Carelli
Telefone: 2334-0292 / 2334-0111
Local: Sala 1019 Bloco F 1º andar
E-mail: acarelli@cepuerj.uerj.br

Setor: Seção de Secretaria
Nome: Livia Carvalho
Telefone: 2334-0292 / 2334-0111
Local: Sala 1019 Bloco F 1º andar
E-mail: lmcarvalho@cepuerj.uerj.br

Setor: Apoio Administrativo
Nome: Manuela Branco
Telefone: 2334-0292 / 2334-0111
Local: Sala 1019 Bloco F 1º andar
E-mail: mbranco@cepuerj.uerj.br

Coordenadoria de Gerenciamento de Documentos - Cogedoc

Setor: Coordenação
Nome: Sergio Rochada Costa
Telefone: 2334-0336
Local: Sala 1007 Bloco F 1º andar
E-mail: scosta@cepuerj.uerj.br

Setor: Digitalização e Microfilmagem
Nome: Arthur da Cunha D. Junior
Telefone: 2334-0336
Local: Sala 1007 Bloco F 1º andar
E-mail: acdias@cepuerj.uerj.br

Setor: Digitalização e Microfilmagem
Nome: Marcelo Mérida dos Reis
Telefone: 2334-0336
Local: Sala 1007 Bloco F 1º andar
E-mail: mmreis@cepuerj.uerj.br

Setor: Digitalização e Microfilmagem
Nome: Renee Ribeiro de Carvalho
Telefone: 2334-0336
Local: Sala 1007 Bloco F 1º andar
E-mail: rcarvalho@cepuerj.uerj.br

Setor: Digitalização e Microfilmagem
Nome: Robson Pereira da Cruz
Telefone: 2334-0336
Local: Sala 1007 Bloco F 1º andar
E-mail: rpcruz@cepuerj.uerj.br

Coordenadoria de Comunicação e Marketing - Comarke

Setor: Coordenação
Nome: Lilian Stramandinoli
Telefone: 2334-0308 / 2334- 2035
Local: Sala 1005 Bloco F 1º andar
E-mail: lsbsantos@cepuerj.uerj.br

Setor: Programação Visual
Nome: Daniel Veloso
Telefone: 2334-0308 / 2334- 2035
Local: Sala 1005 Bloco F 1º andar
E-mail: dveloso@cepuerj.uerj.br

Setor: Programação Visual
Nome: César Alexandre
Telefone: 2334-0308 / 2334- 2035
Local: Sala 1005 Bloco F 1º andar
E-mail: calexandre@cepuerj.uerj.br

Setor: Programação Visual
Nome: Celso Bittencourt
Telefone: 2334-0308 / 2334- 2035
Local: Sala 1005 Bloco F 1º andar
E-mail: cboliveira@cepuerj.uerj.br

Setor: Administrativo
Nome: Felipe Câmara
Telefone: 2334-0308 / 2334- 2035
Local: Sala 1005 Bloco F 1º andar
E-mail: fsouza@cepuerj.uerj.br

Setor: Administrativo
Nome: Bianca Ferreira
Telefone: 2334-0308 / 2334- 2035
Local: Sala 1005 Bloco F 1º andar
E-mail: bferreira@cepuerj.uerj.br

Setor: Administrativo
Nome: Daniel Mariz
Telefone: 2334-0308 / 2334- 2035
Local: Sala 1005 Bloco F 1º andar
E-mail: dmariz@cepuerj.uerj.br

Setor: Administrativo
Nome: David Duarte
Telefone: 2334-0308 / 2334- 2035
Local: Sala 1005 Bloco F 1º andar

E-mail: dduarte@cepuerj.uerj.br

Setor: Recepção
Nome: Amanda Pereira
Telefone: 2334-0639
Local: Sala 1005 Bloco F 1º andar
E-mail: apzuma@cepuerj.uerj.br

Setor: Recepção
Nome: Vanessa Correa
Telefone: 2334-0639
Local: Sala 1005 Bloco F 1º andar
E-mail: vcorrea@cepuerj.uerj.br

Coordenadoria de Gestão de Concurso e Processos Seletivos - Cogecon

Setor: Coordenação
Nome: Marcella de Carvalho
Telefone: 2334-0130 / 2334-0353
Local: Sala 1028 Bloco F 1º andar
E-mail: mcarvalho@cepuerj.uerj.br

Setor: Chefia do SERLOG
Nome: Igor Rodrigues
Telefone: 2334-0130 / 2334-0353
Local: Sala 1028 Bloco F 1º andar
E-mail: irsilva@cepuerj.uerj.br

Setor: SERLOG
Nome: Antônio Menezes
Telefone: 2334-0130 / 2334-0353
Local: Sala 1028 Bloco F 1º andar
E-mail: acmendes@cepueru.uerj.br

Setor: Serviço de Logística
Nome: Alexandre Cabral
Telefone: 2334-0130 / 2334-0353
Local: Sala 1028 Bloco F 1º andar
E-mail: accabral@cepuerj.uerj.br

Setor: Serviço de Logística
Nome: Gustavo Luiz
Telefone: 2334-0130 / 2334-0353
Local: Sala 1028 Bloco F 1º andar
E-mail: gluiz@cepuerj.uerj.br

Setor: Serviço de Logística
Nome: Jefferson Dantas
Telefone: 2334-0130 / 2334-0353
Local: Sala 1028 Bloco F 1º andar

E-mail: jdantas@cepuerj.uerj.br

Setor: Serviço de Logística
Nome: Leonardo de Oliveira
Telefone: 2334-0130 / 2334-0353
Local: Sala 1028 Bloco F 1º andar
E-mail: lsoliveira@cepuerj.uerj.br

Setor: Serviço de Logística
Nome: Lorena Andrade
Telefone: 2334-0130 / 2334-0353
Local: Sala 1028 Bloco F 1º andar
E-mail: landrade@cepuerj.uerj.br

Setor: Chefia do SERPEDAG
Nome: Marcela Teixeira
Telefone: 2334-2024
Local: Sala 1028 Bloco F 1º andar
E-mail: mtbarbosa@cepuerj.uerj.br

Setor: SERPEDAG
Nome: Carolina Decco
Telefone: 2334-2024
Local: Sala 1028 Bloco F 1º andar
E-mail: cdecco@cepuerj.uerj.br

Setor: Serviço Pedagógico
Nome: Daniele Salles
Telefone: 2334-2024
Local: Sala 1028 Bloco F 1º andar
E-mail: dsalles@cepuerj.uerj.br

Setor: SERPEDAG - Administrativo
Nome: Tarsila Lima
Telefone: 2334-2024
Local: Sala 1028 Bloco F 1º andar
E-mail: tlima@cepuerj.uerj.br

Coordenadoria de Gestão e Oportunidades - Cogeo

Setor: Coordenação
Nome: Janete Glacy
Telefone: 2334-2030 / 2334-0163
Local: Sala 1017 Bloco F 1º andar
E-mail: jabreu@cepuerj.uerj.br

Setor: Administrativo
Nome: Luanda Soares
Telefone: 2334-2030 / 2334-0163
Local: Sala 1017 Bloco F 1º andar
E-mail: lusoares@cepuerj.uerj.br

Setor: Administrativo
Nome: Mauro Conrado
Telefone: 2334-2030 / 2334-0163
Local: Sala 1017 Bloco F 1º andar
E-mail: mconrado@cepuerj.uerj.br

Setor: Administrativo
Nome: Verônica Campos
Telefone: 2334-2030 / 2334-0163
Local: Sala 1017 Bloco F 1º andar
E-mail: vtcampos@cepuerj.uerj.br

Setor: Seção de Apoio Administrativo, Propostas e Contratos
Nome: Bernardo Abreu
Telefone: 2334-2030 / 2334-0163
Local: Sala 1017 Bloco F 1º andar
E-mail: babreu@cepuerj.uerj.br

Centro de Tecnologia Educacional - CTE

Setor: Direção
Nome: Ana Paula Pereira da Gama Alves Ribeiro
Telefone: 2334-0310
Local: Sala 10043 F 10º Andar
E-mail: direcao.cte@uerj.br/cte@uerj.br

Coordenação Administrativa - Coadmin

Setor: COADMIN
Nome: Renato Paulo Cascardo (Coordenador)
Telefone: 2334-2176 / 2334-0389
Local: Sala 10043 Bloco F 10º Andar
E-mail: cte@uerj.br/cte.uerj@gmail.com

Setor: COADMIN
Nome: Vera da Costa Silva Duran
Telefone: 2334-2176 / 2334-0389
Local: Sala 10043 Bloco F 10º Andar
E-mail: cte@uerj.br/cte.uerj@gmail.com

Setor: COADMIN
Nome: Paul Panta Pazos
Telefone: 2334-2176 / 2334-0389
Local: Sala 10043 Bloco F 10º Andar
E-mail: cte@uerj.br/cte.uerj@gmail.com

Setor: Serviço de Apoio Administrativo
Nome: Rosana Dias da Silva
Telefone: 2334-2176 / 2334-0389
Local: Sala 10043 Bloco F 10º Andar
E-mail: cte@uerj.br/cte.uerj@gmail.com

Setor: Serviço de Eletrônica e Manutenção
Nome: Rafael Schuabb Poll da Fonseca
Telefone: 2334-2176 / 2334-0389
Local: Sala 10043 Bloco F 10º Andar
E-mail: cte@uerj.br/cte.uerj@gmail.com

Setor: Serviço de Apoio Patrimonial
Nome: Guaracy Teles Teixeira
Telefone: 2334-2176 / 2334-0389
Local: Sala 10043 Bloco F 10º Andar
E-mail: cte@uerj.br/cte.uerj@gmail.com

Coordenação Pedagógica - Cooped

Setor: COOPED
Nome: Michele Silva de Avelar (Coordenadora)
Telefone: 2334-0342
Local: Sala 10043 Bloco F 10º andar
E-mail: coordenaçãopedagogica.cte@uerj.br

Setor: COOPED
Nome: Leonardo dos Santos Pinheiro
Telefone: 2334-0342
Local: Sala 10043 Bloco F 10º andar
E-mail: coordenaçãopedagogica.cte@uerj.br

Setor: Serviço de Uerj Vídeo
Nome: Roberto da Silva Teixeira
Telefone: 2334-0229
Local: Sala 10043 Bloco F 10º andar
E-mail: coordenaçãopedagogica.cte@uerj.br

Setor: Serviço de Extensão e Pesquisa
Nome: Victor Albuquerque Gonçalves
Telefone: 2334-0089
Local: Sala 10043 Bloco F 10º andar
E-mail: coordenaçãopedagogica.cte@uerj.br

Setor: Serviço de Banco e Imagens
Nome: Daniele Ribeiro da Silva
Telefone: 2334-0084
Local: Sala 10043 Bloco F 10º andar
E-mail: videoteca@uerj.br/videoteca.cte@gmail.com

Setor: Núcleo de Memória Audiovisual
Nome: Daniele Ribeiro da Silva
Telefone:
Local: Bloco C 2º andar
E-mail: videoteca@uerj.br/videoteca.cte@gmail.com

Setor: Núcleo de Memória Audiovisual
Nome: Maria Augusta Ângelo da Cunha
Telefone:
Local: Bloco C 2º andar
E-mail: videoteca@uerj.br/videoteca.cte@gmail.com

Coordenação de Produção em TV e Vídeo - CoproTV

Setor: COPROTV
Nome: Cássia Ferreira Andrade (Coordenadora)
Telefone: 2334-0763
Local: Sala 10043 Bloco F 10º andar
E-mail: tvuerj@uerj.br/tvuerjcte@gmail.com

Setor: COPROTV
Nome: Aline de Fátima Zacher
Telefone: 2334-0763
Local: Sala 10043 Bloco F 10º andar
E-mail: tvuerj@uerj.br/tvuerjcte@gmail.com

Setor: COPROTV
Nome: Valdeci Ferreira de Oliveira
Telefone: 2334-0763
Local: Sala 10043 Bloco F 10º andar
E-mail: tvuerj@uerj.br/tvuerjcte@gmail.com

Setor: COPROTV
Nome: Jairo Delane Coelho Freitas
Telefone: 2334-0763
Local: Sala 10043 Bloco F 10º andar
E-mail: tvuerj@uerj.br/tvuerjcte@gmail.com

Setor: COPROTV
Nome: Daniel Rezende Cordeiro
Telefone: 2334-0763
Local: Sala 10043 Bloco F 10º andar
E-mail: tvuerj@uerj.br/tvuerjcte@gmail.com

Setor: COPROTV
Nome: Edivaldo de Moura
Telefone: 2334-0763
Local: Sala 10043 Bloco F 10º andar
E-mail: tvuerj@uerj.br/tvuerjcte@gmail.com

Setor: COPROTV
Nome: Eduardo de Araújo Tavares
Telefone: 2334-0763
Local: Sala 10043 Bloco F 10º andar
E-mail: tvuerj@uerj.br/tvuerjcte@gmail.com

Setor: Serviço de Audiovisual Institucional
Nome: Guapiassu Silva Gois
Telefone: 2334-0763
Local: Sala 10043 Bloco F 10º andar
E-mail: tvuerj@uerj.br/tvuerjcte@gmail.com

Setor: Serviço de Produção Jornalística e Educativa
Nome: Félix Mascarenhas Milesi
Telefone: 2334-0763
Local: Sala 10043 Bloco F 10º andar
E-mail: tvuerj@uerj.br/tvuerjcte@gmail.com

Coordenação de Produção em Áudio e Rádio - Coradio

Setor: CORADIO
Nome: Daniel Barros Luz (Coordenador)
Telefone: 2334-0229
Local: Sala 10043 Bloco F 10º andar
E-mail: radiouerj@uerj.br/radiouerj@gmail.com

Setor: CORADIO
Nome: Gledson Augusto de Souza Silva
Telefone: 2334-0230
Local: Sala 10043 Bloco F 10º andar
E-mail: radiouerj@uerj.br/radiouerj@gmail.com

Setor: Serviço de Áudio Digital
Nome: Eduardo S. do Espírito Santo
Telefone: 2334-0231
Local: Sala 10043 Bloco F 10º andar
E-mail: radiouerj@uerj.br/radiouerj@gmail.com

Setor: Serviço de Desenvolvimento de Novas Mídias
Nome: Ádil Giovanni Lepri
Telefone: 2334-0232
Local: Sala 10043 Bloco F 10º andar
E-mail: radiouerj@uerj.br/radiouerj@gmail.com

Corregedoria Geral da Uerj - CGUerj

R. São Francisco Xavier, 524, Pavilhão Reitor João Lyra Filho, 2º andar, Bloco F, Sala 2136, Maracanã, Rio de Janeiro - RJ

Setor: Corregedora
Nome: Alessandra Abelheira
Telefone: 2334-2170 / 2334-0124
Local: Sala 2136 Bloco F 2º andar
E-mail: cguerj@uerj.br

Setor: Vice-corregedora
Nome: Vanessa Queiroz
Telefone: 2334-2170 / 2334-0124
Local: Sala 2136 Bloco F 2º andar
E-mail: cguerj@uerj.br

Setor: Secretaria
Nome: Débora Ribeiro
Telefone: 2334-2170 / 2334-0124
Local: Sala 2136 Bloco F 2º andar
E-mail: scguerj@uerj.br

Setor: Secretaria
Nome: Ariane Serpa
Telefone: 2334-2170 / 2334-0124
Local: Sala 2136 Bloco F 2º andar
E-mail: scguerj@uerj.br

Comissão Permanente de Inquérito Administrativo - Cinqa

Setor: Presidente
Nome: Alessandra Abelheira
Telefone: 2334-2170 / 2334-0124
Local: Sala 2136 Bloco F 2º andar
E-mail: cinqa@uerj.br

Setor: Presidente Substituto
Nome: Leonardo Almeida
Telefone: 2334-2170 / 2334-0124
Local: Sala 2136 Bloco F 2º andar
E-mail: cinqa@uerj.br

Setor: Secretaria
Nome: Débora Ribeiro
Telefone: 2334-2170 / 2334-0124
Local: Sala 2136 Bloco F 2º andar
E-mail: cinqa@uerj.br

Diretoria de Administração Financeira - DAF

*<http://www.daf.uerj.br> / Rua São Francisco Xavier 524, Pavilhão João Lyra Filho, 2º andar,
Bloco F, Sala 2.092 - Maracanã - Rio de Janeiro - RJ / Tels.: 2334-0466, 2334-0658, 2334-
0174, 2334-0142, 2334-0402*

Setor: Direção
Nome: Marcia Carvalho da Cunha
Telefone: 2334-0885
Local: Sala 2092 Bloco F 2º Andar
E-mail: gabinete@daf.uerj.br

Setor: Secretaria
Nome: Manuel Alves
Telefone: R.267
Local: Sala 2092 Bloco F 2º Andar
E-mail: gabinete@daf.uerj.br

Setor: Secretaria
Nome: Rodrigo
Telefone: R.268
Local: Sala 2092 Bloco F 2º Andar
E-mail: gabinete@daf.uerj.br

Setor: Secretaria
Nome: Anastácio
Telefone:
Local: Sala 2092 Bloco F 2º Andar
E-mail: gabinete@daf.uerj.br

Setor: Secretaria
Nome: Elza Lacolla
Telefone: R.266
Local: Sala 2092 Bloco F 2º Andar
E-mail: gabinete@daf.uerj.br

Setor: Assessoria
Nome: Elizabete Pereira dos Santos
Telefone: R.267
Local: Sala 2092 Bloco F 2º Andar
E-mail: gabinete@daf.uerj.br

Setor: Assessoria
Nome: Jocely Ottoni Gonçalves
Telefone: R.264
Local: Sala 2092 Bloco F 2º Andar
E-mail: gabinete@daf.uerj.br

Setor: Assessoria
Nome: Andrea de Souza Teles

Telefone: R.255
Local: Sala 2092 Bloco F 2º Andar
E-mail: gabinete@daf.uerj.br

Setor: Coordenadoria de Projetos
Nome: Edson Telles do Nascimento (Coordenador)
Telefone: 2334-0503 / 2334-0174 R.228
Local: Sala 2092 Bloco F 2º Andar
E-mail: projetos@daf.uerj.br

Setor: Coordenadoria de Projetos
Nome: Cassia Barbosa da Silva
Telefone: 2334-0503 / 2334-0174 R.228
Local: Sala 2092 Bloco F 2º Andar
E-mail: projetos@daf.uerj.br

Setor: Coordenadoria de Projetos
Nome: Diogo Quaresma de Andrade
Telefone: 2334-0503 / 2334-0174 R.228
Local: Sala 2092 Bloco F 2º Andar
E-mail: projetos@daf.uerj.br

Setor: Núcleo de Informática
Nome: Mariah Silveira
Telefone: R.231
Local: Sala 2092 Bloco F 2º Andar
E-mail: informatica@daf.uerj.br

Setor: Núcleo de Informática
Nome: Marlon Moreira
Telefone: R.231
Local: Sala 2092 Bloco F 2º Andar
E-mail: informatica@daf.uerj.br

Departamento de Contabilidade - Decont

Setor: Direção
Nome: Célia Regina G. Cavallo
Telefone: 2334-2194 / 2334-0466 / R. 210
Local: Sala 2.124 Bloco F 2º andar
E-mail: contabilidade@daf.uerj.br

Setor: Coordenadoria Técnica
Nome: Ana Paula dos Santos Lima
Telefone: R. 211
Local: Sala 2.124 Bloco F 2º andar
E-mail: contabilidade@daf.uerj.br

Setor: DECONT
Nome: Vitor Bezerra
Telefone: R. 211

Local: Sala 2.124 Bloco F 2º andar
E-mail: contabilidade@daf.uerj.br

Setor: DECONT
Nome: Marcos Braga Soares
Telefone: R. 213
Local: Sala 2.124 Bloco F 2º andar
E-mail: contabilidade@daf.uerj.br

Setor: DECONT
Nome: Roberto Almeida
Telefone: R. 213
Local: Sala 2.124 Bloco F 2º andar
E-mail: contabilidade@daf.uerj.br

Setor: DECONT
Nome: Carlos Rodrigues
Telefone: R. 214
Local: Sala 2.124 Bloco F 2º andar
E-mail: contabilidade@daf.uerj.br

Setor: DECONT
Nome: Tereza Rios
Telefone: R. 214
Local: Sala 2.124 Bloco F 2º andar
E-mail: contabilidade@daf.uerj.br

Setor: Divisão de Bens Móveis -DIBENM
Nome: Roberto Barbosa Marques
Telefone: R. 239
Local: Sala 2.124 Bloco F 2º andar
E-mail: dibenm@daf.uerj.br

Departamento Financeiro - Definição

Setor: Direção
Nome: Ary Pereira de Miranda
Telefone: 2334-2194 / 2334-0466 / R. 200
Local: Sala 2.113 Bloco F 2º andar
E-mail: financeiro@daf.uerj.br

Setor: Coordenadoria Técnica
Nome: Soraia Fortins Vieira
Telefone: R. 247
Local: Sala 2.113 Bloco F 2º andar
E-mail: coordenacaodefin@daf.uerj.br

Setor: DEFIN
Nome: Mariana Veloso
Telefone: R. 202
Local: Sala 2.113 Bloco F 2º andar

E-mail: passagens@daf.uerj.br

Setor: DEFIN

Nome: Verônica Figueira

Telefone: R. 229

Local: Sala 2.113 Bloco F 2º andar

E-mail: financeiro@daf.uerj.br

Setor: Divisão de Controle Financeiro - DICOF

Nome: Rosângela Rosa Pena Mendonça

Telefone: 2334-0443 R. 205

Local: Sala 2.113 Bloco F 2º andar

E-mail: tesouraria@daf.uerj.br

Setor: DICOF

Nome: Sergio

Telefone: 2334-0443 R. 205

Local: Sala 2.113 Bloco F 2º andar

E-mail: tesouraria@daf.uerj.br

Setor: DICOF

Nome: Hilma

Telefone: 2334-0443 R. 205

Local: Sala 2.113 Bloco F 2º andar

E-mail: tesouraria@daf.uerj.br

Setor: DICOF

Nome: Thaís

Telefone: R. 273

Local: Sala 2.113 Bloco F 2º andar

E-mail: tesouraria@daf.uerj.br

Setor: DICOF

Nome: Daniele

Telefone: R. 253

Local: Sala 2.113 Bloco F 2º andar

E-mail: tesouraria@daf.uerj.br

Setor: DICOF

Nome: Patrick

Telefone: R. 232

Local: Sala 2.113 Bloco F 2º andar

E-mail: tesouraria@daf.uerj.br

Setor: DICOF

Nome: José Roberto

Telefone: R. 245

Local: Sala 2.113 Bloco F 2º andar

E-mail: tesouraria@daf.uerj.br

Setor: Divisão de Controle Orçamentário - DICOR

Nome: Claudio Baptista Dantas

Telefone: 2334-0057 R. 206 e 207

Local: Sala 2.113 Bloco F 2º andar
E-mail: financeiro@daf.uerj.br

Setor: DICOR
Nome: Marcos, Pedro e Célia
Telefone: 2334-0057 R. 206 e 208
Local: Sala 2.113 Bloco F 2º andar
E-mail: financeiro@daf.uerj.br

Setor: Divisão de Controle de Receita - DICRE
Nome: João Carlos de Melo Teles
Telefone: 2334-0057 R. 201
Local: Sala 2.113 Bloco F 2º andar
E-mail: sides@daf.uerj.br

Setor: DICRE
Nome: Ana Paula L. Silva
Telefone: 2334-0444 R.252
Local: Sala 2.113 Bloco F 2º andar
E-mail: arrecadacao@daf.uerj.br

Setor: DICRE
Nome: Eduardo G. Braz
Telefone: 2334-0444 R.253
Local: Sala 2.113 Bloco F 2º andar
E-mail: arrecadacao@daf.uerj.br

Departamento de Patrimônio Imobiliário - Depati

Setor: Direção
Nome: Ana Maria Mendes dos S. Silva
Telefone: 2334-2150 / 2334-0057 R. 236
Local: Sala 2.141 Bloco F 2º andar
E-mail: patrimonio@daf.uerj.br

Setor: SERCADI
Nome: Adriane S. de Moraes
Telefone: R. 238
Local: Sala 2.141 Bloco F 2º andar
E-mail: patrimonio@daf.uerj.br

Setor: Divisão de Fiscalização Imobiliária - DIFISI
Nome: Antonio Wilson de Souza
Telefone: R. 272
Local: Sala 2.141 Bloco F 2º andar
E-mail: patrimonio@daf.uerj.br

Setor: Divisão de Operações Imobiliárias - DIOPI
Nome: Carlos Alexandre G. dos Santos
Telefone: R. 287
Local: Sala 2.141 Bloco F 2º andar

E-mail: patrimonio@daf.uerj.br

Setor: SERCOBI

Nome: Daiana N. G. Santos

Telefone: R. 237

Local: Sala 2.141 Bloco F 2º andar

E-mail: patrimonio@daf.uerj.br

Setor: SAA/DEPATI

Nome: Diogo A. P. Almeida

Telefone: 2334-2150

Local: Sala 2.141 Bloco F 2º andar

E-mail: patrimonio@daf.uerj.br

Setor: Secretaria

Nome: Larissa M. Fernandes

Telefone: R. 230

Local: Sala 2.141 Bloco F 2º andar

E-mail: patrimonio@daf.uerj.br

Setor: SERATI

Nome: Luiz de A. Valdiero

Telefone: R. 240

Local: Sala 2.141 Bloco F 2º andar

E-mail: patrimonio@daf.uerj.br

Setor: Coordenadoria de Controle e Registro Imobiliário - COCRI

Nome: Marcelo Coimbra Monteiro

Telefone: R. 241

Local: Sala 2.141 Bloco F 2º andar

E-mail: patrimonio@daf.uerj.br

Departamento de Convênios - Dconv

Setor: Direção

Nome: Marcello de V. Miranda

Telefone: 2334-0466 R.251

Local: Sala 2119 Bloco F 2º andar

E-mail: convenio@daf.uerj.br

Setor: Financeiro

Nome: Hélio Renato P. Campos

Telefone: R. 250

Local: Sala 2119 Bloco F 2º andar

E-mail: pagamentos.convenio@daf.uerj.br

Setor: Prestação de Contas

Nome: Amanda Paula

Telefone: 2334-0466 R.259

Local: Sala 2119 Bloco F 2º andar

E-mail: prestacaodecontas.convenio@daf.uerj.br

Setor: Prestação de Contas

Nome: Pedro Ivo

Telefone: 2334-0466 R.259

Local: Sala 2119 Bloco F 2º andar

E-mail: prestacaodecontas.convenio@daf.uerj.br

Setor: Passagem Aérea

Nome: Adriana Garcia

Telefone: 2334-0466 R.250

Local: Sala 2119 Bloco F 2º andar

E-mail: viagens.convenio@daf.uerj.br

Setor: Passagem Aérea

Nome: Claudia Pereira

Telefone: 2334-0466 R.250

Local: Sala 2119 Bloco F 2º andar

E-mail: viagens.convenio@daf.uerj.br

Setor: Coordenadori a Técnica

Nome: Diego Delgado

Telefone: 2334-0466 R.260

Local: Sala 2119 Bloco F 2º andar

E-mail: convenio@daf.uerj.br

Setor: Coordenadori a Técnica

Nome: Eduardo Cesar

Telefone: 2334-0466 R.260

Local: Sala 2119 Bloco F 2º andar

E-mail: convenio@daf.uerj.br

Setor: Compra de Material

Nome: Bruna Paula

Telefone: 2334-0466 R.277

Local: Sala 2119 Bloco F 2º andar

E-mail: convenio@daf.uerj.br

Setor: Compra de Material

Nome: Wagner Arruda

Telefone: 2334-0466 R.277

Local: Sala 2119 Bloco F 2º andar

E-mail: convenio@daf.uerj.br

Setor: Pagamento de Bolsas

Nome: Ester Uchoa

Telefone: 2334-0466 R.275

Local: Sala 2119 Bloco F 2º andar

E-mail: convenio@daf.uerj.br

Setor: Pagamento de Bolsas

Nome: Claudia Regina

Telefone: 2334-0466 R.275

Local: Sala 2119 Bloco F 2º andar
E-mail: convenio@daf.uerj.br

Setor: Diárias
Nome: Felipe Margato
Telefone: R. 260
Local: Sala 2119 Bloco F 2º andar
E-mail: convenio@daf.uerj.br

Coordenadoria Técnica de Licitações e Contratos - Coteli

Setor: Direção
Nome: Fabio Tomaz Amandula
Telefone: 2334-0068 R.234 R.279 R.243 R.283 R.265 R.233
Local: Sala 2105 Bloco F 2º andar
E-mail: licitacao@daf.uerj.br

Setor: Coordenação
Nome: Pedro de Carvalho Augusto
Telefone: 2334-0068 R.234 R.279 R.243 R.283 R.265 R.233
Local: Sala 2105 Bloco F 2º andar
E-mail: licitacao@daf.uerj.br

Setor: COTELI
Nome: Caio Alberto Alves B. Freire
Telefone: 2334-0068 R.234 R.279 R.243 R.283 R.265 R.233
Local: Sala 2105 Bloco F 2º andar
E-mail: licitacao@daf.uerj.br

Setor: COTELI
Nome: Diego Ferreira da Silva
Telefone: 2334-0068 R.234 R.279 R.243 R.283 R.265 R.233
Local: Sala 2105 Bloco F 2º andar
E-mail: licitacao@daf.uerj.br

Setor: COTELI
Nome: Fabiano Gonçalves Rollo
Telefone: 2334-0068 R.234 R.279 R.243 R.283 R.265 R.233
Local: Sala 2105 Bloco F 2º andar
E-mail: licitacao@daf.uerj.br

Setor: COTELI
Nome: Jeferson da Silva Lima
Telefone: 2334-0068 R.234 R.279 R.243 R.283 R.265 R.233
Local: Sala 2105 Bloco F 2º andar
E-mail: licitacao@daf.uerj.br

Setor: COTELI
Nome: Jessica R. de Oliveira Silva
Telefone: 2334-0068 R.234 R.279 R.243 R.283 R.265 R.233

Local: Sala 2105 Bloco F 2º andar
E-mail: licitacao@daf.uerj.br

Setor: COTELI
Nome: Michelle Almeida Fernandes
Telefone: 2334-0068 R.234 R.279 R.243 R.283 R.265 R.233
Local: Sala 2105 Bloco F 2º andar
E-mail: licitacao@daf.uerj.br

Departamento de Revisão e Tomada de Contas - DRTC

Setor: Direção
Nome: Fátima Eliana dos Reis Alves
Telefone: 2334-0162 R.226
Local: Sala 2106 Bloco F 2º andar
E-mail: drtc@daf.uerj.br fatima.alves@uerj.br

Setor: Coordenadoria Técnica
Nome: Sérgio Marques Oliveira
Telefone: R. 217
Local: Sala 2106 Bloco F 2º andar
E-mail: sergio.oliveira@uerj.br

Setor: DIREV - Divisão de Revisão
Nome: Wanderlea da Silva Paula
Telefone: R. 219
Local: Sala 2106 Bloco F 2º andar
E-mail: deckastar_4@hotmail.com

Setor: DIREV - Divisão de Revisão
Nome: Carla Lobato M. W. Pereira
Telefone: R. 249
Local: Sala 2106 Bloco F 2º andar
E-mail: carla.pereira@uerj.br

Setor: DILIQ - Divisão de Liquidação
Nome: Flávio da Silva Gomes
Telefone: R. 220
Local: Sala 2106 Bloco F 2º andar
E-mail: gomesflavius@gmail.com

Setor: DILIQ - Divisão de Liquidação
Nome: Paulo Tadeu Paes Alves Júnior
Telefone: R. 222
Local: Sala 2106 Bloco F 2º andar
E-mail: paulo.alves@uerj.br

Setor: DITOC - Divisão de Tomada de Conta
Nome: Maria das Graças de P. Ignácio
Telefone: R. 249

Local: Sala 2106 Bloco F 2º andar
E-mail: mgignacio20rj@yahoo.com.br

Setor: SIDES
Nome: Célia Gomes dePinho
Telefone: R. 216
Local: Sala 2106 Bloco F 2º andar
E-mail: celia.gomes@uerj.br

Setor: SIDES
Nome: Mávia Solange da Silva Santos
Telefone: R. 225
Local: Sala 2106 Bloco F 2º andar
E-mail: mavia.solange.santos@uerj.br

Setor: Serviço de Apoio
Nome: Bruno Amorim
Telefone: R. 286
Local: Sala 2106 Bloco F 2º andar
E-mail: bruno.amorim@yahoo.com.br

Setor: Serviço de Apoio
Nome: Fabiana Almeida Cruz
Telefone: R. 221
Local: Sala 2106 Bloco F 2º andar
E-mail: fabiana.cruz@uerj.br

Setor: Serviço de Apoio
Nome: Fernanda D. E. M. de Almeida
Telefone: R. 221
Local: Sala 2106 Bloco F 2º andar
E-mail: fernanda.almeida@hupe.uerj.br

Setor: Serviço de Apoio
Nome: Pollyanna Banelli Fernandes Nef
Telefone: R. 216
Local: Sala 2106 Bloco F 2º andar
E-mail: pollyanna.nef@hupe.uerj.br

Setor: Serviço de Apoio
Nome: Suellen LiberatiAmichi
Telefone: R. 286
Local: Sala 2106 Bloco F 2º andar
E-mail: suellen.amichi@uerj.br

Setor: Recepção
Nome:
Telefone: R. 218
Local: Sala 2106 Bloco F 2º andar
E-mail:

Departamento de Serviços Administrativos - Dsad

Setor: Direção

Nome: Aluisio da Conceição

Telefone: 2334-2151 / 2334-0689 R. 270

Local: Sala 2123 Bloco F 2º andar

E-mail: dsad@daf.uerj.br

Setor: Coordenação

Nome: Adriana Mota Lima

Telefone: R. 224

Local: Sala 2123 Bloco F 2º andar

E-mail: dsad@daf.uerj.br

Setor: Seção de Apoio Administrativo

Nome: Eti Neves Gimene

Telefone: R. 270/271

Local: Sala 2123 Bloco F 2º andar

E-mail: dsad@daf.uerj.br

Setor: Recepção

Nome: Iracema Tavares

Telefone: R. 203

Local: Sala 2123 Bloco F 2º andar

E-mail: dsad@daf.uerj.br

Setor: DIMPORT - Divisão de Importação

Nome: Denise Alves de Oliveira (Chefe de Divisão)

Telefone: 2334-0771

Local: Sala 2123 Bloco F 2º andar

E-mail: importacao@daf.uerj.br

Setor: DIMPORT - Divisão de Importação

Nome: Larissa Pecly

Telefone: 2334-0269

Local: Sala 2123 Bloco F 2º andar

E-mail: importacao@daf.uerj.br

Setor: DIMPORT - Divisão de Importação

Nome: Marcos Chácara

Telefone: 2334-0269

Local: Sala 2123 Bloco F 2º andar

E-mail: importacao@daf.uerj.br

Setor: DIMPORT - Divisão de Importação

Nome: Felipe Costinha

Telefone: 2334-0514

Local: Sala 2123 Bloco F 2º andar

E-mail: importacao@daf.uerj.br

Setor: DIMPORT - Divisão de Importação
Nome: Elizabeth Costa
Telefone: 2334-0706
Local: Sala 2123 Bloco F 2º andar
E-mail: importacao@daf.uerj.br

Setor: DMATE - Divisão de Controle de Material
Nome: Pietro Mule
Telefone: 2334-2190 / 2334-0689 R. 203/247
Local: Sala 2123 Bloco F 2º andar
E-mail: compras@daf.uerj.br

Setor: SEALM - Setor de Almoxarifado
Nome: João dos Reis
Telefone: 2334-0667 2334-0302
Local: Sala 25 SE Bloco F
E-mail:

Setor: DGRAFI - Divisão de Serviços Gráficos
Nome: Ely Severiano
Telefone: 2334-0100 / 2334-0112
Local: Sala 32 SE Bloco F
E-mail: grafica@daf.uerj.br

Setor: SEREP - Setor de Reprografia
Nome: Jorge Lima Santos
Telefone: 2334-0129
Local: Sala 32 SE Bloco F
E-mail: grafica@daf.uerj.br

Setor: SERIM - Serviço de Impressão Gráfica
Nome: Cláudio Bastos
Telefone: 2334-0474
Local: Sala 32 SE Bloco F
E-mail: grafica@daf.uerj.br

Setor: SEART - Setor de Arte Gráfica / Fitolito e Programa Visual
Nome: Luis Cláudio Serra
Telefone: 2334-0258
Local: Sala 32 SE Bloco F
E-mail: grafica@daf.uerj.br

Setor: SEACAB - Serviço de Acabamento
Nome: Evert da Silva
Telefone: 2334-0099
Local: Sala 32 SE Bloco F
E-mail: grafica@daf.uerj.br

Setor: SE - Depósito de Material
Nome: Almir de Souza
Telefone: 2334-0182
Local: Sala 32 SE Bloco F
E-mail: grafica@daf.uerj.br

Diretoria de Comunicação Social - Comuns

www.comuns.uerj.br / Rua São Francisco Xavier, 524 - Pavilhão João Lyra Filho, Bloco F, Térreo, sala 89, Maracanã, Rio de Janeiro - RJ

Setor: Direção
Nome: Ana Cláudia Theme da Silveira Soares
Telefone: 2334-0638
Local: Sala 89 Bloco F Térreo
E-mail: comuns@uerj.br

Setor: Assessoria
Nome: Julio Cesar Mattos Magalhães
Telefone: 2334-0638
Local: Sala 89 Bloco F Térreo
E-mail: comuns@uerj.br

Coordenadoria Administrativa

Setor: Coordenadoria Administrativa
Nome: Wilson Salgado Guimarães (Coordenador)
Telefone: 2334-0828
Local: Sala 89 Bloco F Térreo
E-mail: comuns@uerj.br / comuns.adm@uerj.br

Setor: Coordenadoria Administrativa
Nome: Ana Lúcia Pereira Machado
Telefone: 2334-0638
Local: Sala 89 Bloco F Térreo
E-mail: comuns@uerj.br / comuns.adm@uerj.br

Setor: Coordenadoria Administrativa
Nome: Jair Eduardo Salim Magluf Veras
Telefone: 2334-0638
Local: Sala 89 Bloco F Térreo
E-mail: comuns@uerj.br / comuns.adm@uerj.br

Coordenadoria Administrativa

Setor: Coordenadoria de Gestão e Produção de Conteúdo
Nome: Flavia Astorga Simões Cardoso (Coordenadora)
Telefone: 2334-0638
Local: Sala 89 Bloco F Térreo
E-mail: conteudo.comuns@gmail.com

Coordenadoria de Projetos Especiais

Setor: Coordenadoria de Projetos Especiais
Nome: Eneida Leão Teixeira (Coordenadora)
Telefone: 2334-0638
Local: Sala 89 Bloco F Térreo
E-mail: projetosespeciais@uerj.br

Coordenadoria de Relacionamento com a Imprensa

Setor: Coordenadoria de Relacionamento com a Imprensa
Nome: Roberto Duarte (Coordenador)
Telefone: 2334-0638
Local: Sala 89 Bloco F Térreo
E-mail: imprensa.comuns@uerj.br / comuns.imprensa@gmail.com

Coordenadoria de Relações Institucionais

Setor: Coordenadoria de Relações Institucionais
Nome: André Francisco Leal de Freitas (Coordenador)
Telefone: 2334-0638
Local: Sala 89 Bloco F Térreo
E-mail: relacoes.institucionais@uerj.br / cerimonial.uerj@gmail.com

Setor: Coordenadoria de Relações Institucionais
Nome: Silvana de Oliveira Leite
Telefone: 2334-0638
Local: Sala 89 Bloco F Térreo
E-mail: relacoes.institucionais@uerj.br / cerimonial.uerj@gmail.com

Setor: Coordenadoria de Relações Institucionais
Nome: Thiago Medeiros de Souza Barranco
Telefone: 2334-0638
Local: Sala 89 Bloco F Térreo
E-mail: relacoes.institucionais@uerj.br / cerimonial.uerj@gmail.com

Diretoria de Cooperação Internacional - DIRCINT

Rua São Francisco Xavier, 524 - Pavilhão João Lyra Filho, Bloco F, Térreo, sala 30, Maracanã,
Rio de Janeiro - RJ / www.dircint.uerj.br

Setor: Direção
Nome: Monica Heilbron
Telefone: 2334-0797 / 2334-2188
Local: Sala 30 Bloco F Térreo
E-mail: diretoria@dircint.uerj.br

Setor: Assessoria da Direção
Nome: Andreia Batista Vieira
Telefone: 2334-0797
Local: Sala 30 Bloco F Térreo
E-mail: assessoria@dircint.uerj.br

Setor: Assessoria da Direção
Nome: Elaine Borin
Telefone: 2334-0797
Local: Sala 30 Bloco F Térreo
E-mail: assessoria@dircint.uerj.br

Setor: Divisão de intercâmbio
Nome: Nely Palermo
Telefone: 2334-0797
Local: Sala 30 Bloco F Térreo
E-mail: assessoria@dircint.uerj.br

Setor: Apoio a estudantes
Nome: Oscar Rocha Barbosa
Telefone: 2334-0797
Local: Sala 30 Bloco F Térreo
E-mail:

Setor: Apoio a eventos e recepção de delegação estrangeira
Nome: Gleyci A. O. Moser
Telefone: 2334-0797
Local: Sala 30 Bloco F Térreo
E-mail:

Setor: Convênios Internacionais
Nome: Patrícia Viana
Telefone: 2334-0797
Local: Sala 30 Bloco F Térreo
E-mail: convenios@dircint.uerj.br

Setor: Divisão de Intercâmbio (out)
Nome: Maria Aparecida Leite Veras
Telefone: 2334-0797
Local: Sala 30 Bloco F Térreo

E-mail: intercambio@dircint.uerj.br

Setor: Divisão de Intercâmbio (in)
Nome: Rosane Vidal Vargas Leal
Telefone: 2334-0797
Local: Sala 30 Bloco F Térreo
E-mail: intercambio@dircint.uerj.br

Setor: Divisão de Intercâmbio
Nome: Denise Lima
Telefone: 2334-0797
Local: Sala 30 Bloco F Térreo
E-mail: intercambio@dircint.uerj.br

Setor: Eventos PEC-G
Nome: Dulce da Consolação Soares
Telefone: 2334-0797
Local: Sala 30 Bloco F Térreo
E-mail: eventos@dci.uerj.br

Setor: Designer e Publicidade
Nome: Ana Lucia Bastos
Telefone: 2334-0797
Local: Sala 30 Bloco F Térreo
E-mail: publicidade@dci.uerj.br

Diretoria Geral de Tecnologia da Informação - DGTI

www.dgti.uerj.br / Rua São Francisco Xavier, 524 - Pavilhão João Lyra Filho, 1º andar, Bloco F, Maracanã, Rio de Janeiro - RJ / Telefones: 2334-0340 / 2334-0031 / 2334-0062 / 2334-0115 / 2334-0414 / 2334-0409

Setor: Direção
Nome: Sérgio Amato
Telefone: R.205
Local: Bloco F 1º andar
E-mail: helpdesk@uerj.br/sergio.amato@uerj.br

Setor: Secretaria
Nome: Maurício Trapa
Telefone: R. 205
Local: Bloco F 1º andar
E-mail: trapa@uerj.br

Setor: Atendimento
Nome: Marize Araújo
Telefone: R. 200
Local: Bloco F 1º andar
E-mail: helpdesk@uerj.br

Setor: Help Desk
Nome: André / Douglas / Felipe / José
Telefone: R. 230 / 231 / 232 / 233
Local: Bloco F 1º andar
E-mail: helpdesk@uerj.br

Setor: Departamento de Administração de Sistemas
Nome: Alexandre Jammel
Telefone: R. 219
Local: Bloco F 1º andar
E-mail: jammel@uerj.br

Setor: COSIP
Nome: Armando Thompson
Telefone: R. 212
Local: Bloco F 1º andar
E-mail: armando@uerj.br

Setor: COREVOL
Nome: Luiz Pereira
Telefone: R. 222
Local: Bloco F 1º andar
E-mail: lpereira@uerj.br

Setor: COTEPLAN
Nome: Marcelo Gomes
Telefone: R. 236
Local: Bloco F 1º andar
E-mail: mgomes@uerj.br

Setor: Departamento de Gestão e Planejamento Estratégico
Nome: Sidney Vieira
Telefone: R. 201
Local: Bloco F 1º andar
E-mail: sidney@uerj.br

Setor: COAI
Nome: Mônica de Mello
Telefone: R. 222
Local: Bloco F 1º andar
E-mail: monicams@uerj.br

Setor: COPLAN
Nome: Marcela Soares
Telefone: R. 210
Local: Bloco F 1º andar
E-mail: marcelas@uerj.br

Setor: Departamento de Infraestrutura Tecnológica
Nome: Suely Gil Fontanin
Telefone: R. 221
Local: Bloco F 1º andar
E-mail: suelygf@uerj.br

Setor: COIND
Nome: Rodrigo Moreira
Telefone: R. 220
Local: Bloco F 1º andar
E-mail: rodrigo.moreira@uerj.br

Setor: CAOTEC
Nome: Luiz Barcellos
Telefone: R. 223
Local: Bloco F 1º andar
E-mail: lbarc@uerj.br

Setor: Coordenação de Atendimento e Suporte
Nome: Malba Spinelli
Telefone: R. 226 / 228
Local: Bloco F 1º andar
E-mail: malba@uerj.br

Setor: Plantão / Operação
Nome: Plantonista / Operador
Telefone: R. 206
Local: Bloco F 1º andar
E-mail:

Diretoria de Planejamento e Orçamento - Diplan

www.diplan.uerj.br / Rua São Francisco Xavier, 524 - Pavilhão João Lyra Filho, 1º andar, Bloco B, Sala 1002, Maracanã, Rio de Janeiro - RJ

Setor: Direção
Nome: Marcelo Ferreira de Moraes
Telefone: 2334-0452 / 2334-0419 / 2334-0684 / 2334-0294
Local: Sala 1002 Bloco B 1º andar
E-mail: diplan@uerj.br

Setor: Assessoria
Nome: Marilene Vianna V. Martinho
Telefone: 2334-0452 / 2334-0419 / 2334-0684 / 2334-0295
Local: Sala 1002 Bloco B 1º andar
E-mail: lenevettore@gmail.com

Setor: Chefe do Serviço de Apoio Administrativo
Nome: Priscila Medeiros Terra Pinto
Telefone: 2334-0452 / 2334-0419 / 2334-0684 / 2334-0296
Local: Sala 1002 Bloco B 1º andar
E-mail: priscilaterra@live.com

Coordenadoria de Relações Institucionais

Setor: Coordenação

Nome: Marcelo Ferreirade Moraes

Telefone: 2334-0452 / 2334-0419 / 2334-0684 / 2334-0296

Local: Sala 1002 Bloco B 1º andar

E-mail: mfmoraes@uerj.br

Setor: Divisão de Informações Gerenciais

Nome: Alexandra Drabik Chaves

Telefone: 2334-0452 / 2334-0419 / 2334-0684 / 2334-0296

Local: Sala 1002 Bloco B 1º andar

E-mail: adchaves@hotmail.com

Setor:

Nome: Luiz TeixeiraLemos

Telefone: 2334-0452 / 2334-0419 / 2334-0684 / 2334-0296

Local: Sala 1002 Bloco B 1º andar

E-mail: ltlemos@yahoo.com.br

Coordenadoria de Execução Orçamentária - CEO

Setor: Coordenação

Nome: Fábio Pereira Duarte

Telefone: 2334-0452 / 2334-0419 / 2334-0684 / 2334-0296

Local: Sala 1002 Bloco B 1º andar

E-mail: duarte@uerj.br

Setor: Divisão de Acompanhamento da Execução Orçamentária

Nome: André Luiz Reis do Amaral

Telefone: 2334-0452 / 2334-0419 / 2334-0684 / 2334-0296

Local: Sala 1002 Bloco B 1º andar

E-mail: aluiz_amaral@hotmail.com

Setor:

Nome: Maria Leonor M. Portugal

Telefone: 2334-0452 / 2334-0419 / 2334-0684 / 2334-0296

Local: Sala 1002 Bloco B 1º andar

E-mail: leonor.uerj@yahoo.com.br

Coordenadoria de Cooperação em Redes e Prospectivas - CCRP

Setor: Coordenação

Nome: Marcos Vinícius F. Godoy

Telefone: 2334-0452 / 2334-0419 / 2334-0684 / 2334-0294

Local: Sala 1002 Bloco B 1º andar

E-mail: marcosgod82@gmail.com

Editora - Eduerj

www.eduerj.uerj.br

Setor: Direção

Nome: Gustavo Bernardo Galvao Krause

Telefone: 2334-0720 Ramal 21

Local: Bloco F Subsolo

E-mail:

Setor: Secretaria

Nome: Elisete H. Cantuaria

Telefone: 2334-0720 Ramal 25

Local: Bloco F Subsolo

E-mail: coordenacao@eduerj.uerj.br

Setor: Secretaria

Nome: Alan Luis N. Pinto

Telefone: 2334-0720 Ramal 25

Local: Bloco F Subsolo

E-mail: nogueira.alan@eduerj.uerj.br

Setor: Editorial

Nome: Silvia Helena Nobrega

Telefone: 2334-0720 Ramal 26

Local: Bloco F Subsolo

E-mail: editorial@eduerj.uerj.br

Setor: Editorial

Nome: Thiago Braz

Telefone: 2334-0720 Ramal 26

Local: Bloco F Subsolo

E-mail: editorial@eduerj.uerj.br

Setor: Editorial

Nome: Cecília M. Conceição

Telefone: 2334-0720 Ramal 26

Local: Bloco F Subsolo

E-mail: editorial@eduerj.uerj.br

Setor: Comunicação

Nome: Ricardo Zentgraf

Telefone: 2334-0720 Ramal 36

Local: Bloco F Subsolo
E-mail: zentgraf@hotmail.com

Setor: Editorial
Nome: Sandra Lucia Galvão
Telefone: 2334-0720 Ramal 26
Local: Bloco F Subsolo
E-mail: galvao.sandra@gmail.com

Setor: Produção
Nome: Mauro Vinicius Siqueira
Telefone: 2334-0720 Ramal 28
Local: Bloco F Subsolo
E-mail: msiqueira@eduerj.uerj.br

Setor: Produção
Nome: Érika Regato
Telefone: 2334-0720 Ramal 28
Local: Bloco F Subsolo
E-mail: erikanr@eduerj.uerj.br

Setor: Produção
Nome: Mauro Vinicius Siqueira
Telefone: 2334-0720 Ramal 28
Local: Bloco F Subsolo
E-mail: joao.matorelli@eduerj.uerj.br

Setor: Produção
Nome: Elmar Rosa de Aquino
Telefone: 2334-0720 Ramal 28
Local: Bloco F Subsolo
E-mail: elmar.eduerj@gmail.com

Setor: Produção
Nome: Bruno Oggione
Telefone: 2334-0720 Ramal 28
Local: Bloco F Subsolo
E-mail: bruno.oggione@eduerj.uerj.br

Setor: Produção
Nome: Carlos Emilio Galvão
Telefone: 2334-0720 Ramal 28
Local: Bloco F Subsolo
E-mail: emilio.biscardi@gmail.com

Setor: Design
Nome: André Thiago Netto
Telefone: 2334-0720 Ramal 29
Local: Bloco F Subsolo
E-mail: andrethiagonetto@gmail.com

Setor: Design
Nome: Nelson Junior Duarte

Telefone: 2334-0720 Ramal 29
Local: Bloco F Subsolo
E-mail: nelsonjunior@eduerj.br

Setor: Revista
Nome: Nathalia Avila
Telefone: 2334-0720 Ramal 32
Local: Bloco F Subsolo
E-mail: nathaliasavila@gmail.com

Setor: Comercial
Nome: Renate Scheele
Telefone: 2334-0720 Ramal 37
Local: Bloco F Subsolo
E-mail: eduerj.comercial@gmail.com

Setor: Comercial
Nome: Fernanda Leão
Telefone: 2334-0720 Ramal
Local: Bloco F Subsolo Ramal 23
E-mail: eduerj.comercial@gmail.com

Ouvidoria

www.ouvidoria.uerj.br / Rua São Francisco Xavier, 524 - Pavilhão João Lyra Filho, 2º andar, Bloco D, Sala 2015, Maracanã, Rio de Janeiro - RJ

Setor: Ouvidor
Nome: Isabel Gomes
Telefone: 2334-2511 / 2334-0224 / 2334-0418
Local: Sala 2015 Bloco D 2º andar
E-mail: ouvidoria@uerj.br/transparencia@uerj.br

Setor: Assessoria
Nome: Francisco Walter Costa
Telefone: 2334-2511 / 2334-0224 / 2334-0418
Local: Sala 2015 Bloco D 2º andar
E-mail: ouvidoria@uerj.br transparencia@uerj.br

Setor: Equipe técnica
Nome: Thaís Lopes Alenquer
Telefone: 2334-2511 / 2334-0224 / 2334-0418
Local: Sala 2015 Bloco D 2º andar
E-mail: ouvidoria@uerj.br transparencia@uerj.br

Setor: Equipe técnica
Nome: Lucia Martins de M. Pierantoni
Telefone: 2334-2511 / 2334-0224 / 2334-0418
Local: Sala 2015 Bloco D 2º andar
E-mail: ouvidoria@uerj.br transparencia@uerj.br

Procuradoria Geral - PGUerj

www.pguerj.com.br / R. São Francisco Xavier, 524, Pavilhão Reitor João Lyra Filho, 2º andar, Bloco B, Sala 2019, Maracanã, Rio de Janeiro - RJ

Setor: Procurador- Geral

Nome: Henrique Couto da Nóbrega

Telefone: 2334-0377 / 2334-0272 / 2334-2141 / 2334-0475 (Fax)

Local: Sala 2019 Bloco B 2º andar

E-mail: procuradoria@pguerj.uerj.br

Setor: Subprocurador- Geral

Nome: Renata Barros Leão Silva

Telefone: 2334-0377 / 2334-0272 / 2334-2141 / 2334-0475 (Fax)

Local: Sala 2019 Bloco B 2º andar

E-mail: procuradoria@pguerj.uerj.br

Setor: Assessora de Gabinete

Nome: Nilsa Choeri da Silva Coelho

Telefone: 2334-0377 / 2334-0272 / 2334-2141 / 2334-0475 (Fax)

Local: Sala 2019 Bloco B 2º andar

E-mail: procuradoria@pguerj.uerj.br

Setor: Chefe de Divisão Administrativa

Nome: Karolynne Rocha

Telefone: 2334-0377 / 2334-0272 / 2334-2141 / 2334-0475 (Fax)

Local: Sala 2019 Bloco B 2º andar

E-mail: procuradoria@pguerj.uerj.br

Protocolo e Informática

Setor: Protocolo

Nome: Chrysthian Chrisley T. S. Silva

Telefone: 2334-2141

Local: Sala 2019 B

E-mail: protocolo@pguerj.uerj.br

Setor: Informática

Nome: Thiago Rocha

Telefone: 2334-2141

Local: Sala 2019 B

E-mail: thiago.rocha@pguerj.uerj.br

Procuradoria de Contratos, Licitações, Convênios e Orçamento (PGUerj-01)

Setor: Procurador- Chefe

Nome: Rafael Alves das Neves

Telefone: 2334-2141

Local: Sala 2019 B

E-mail: pg01@pguerj.uerj.br

Setor: Procurador Assistente
Nome: Gabriel Moraes de Oliveira
Telefone: 2334-2142
Local: Sala 2019 B
E-mail: pg01@pguerj.uerj.br

Procuradoria de Contencioso de Pessoal (PGUerj-02)

Setor: Procurador- Chefe
Nome: Priscila de Paula Cabral
Telefone: 2334-2141
Local: Sala 2019 B
E-mail: pg02@pguerj.uerj.br

Setor: Procurador Assistente
Nome: Dante Silva Tomaz
Telefone: 2334-2142
Local: Sala 2019 B
E-mail: pg02@pguerj.uerj.br

Procuradoria Administrativa (PGUerj-03)

Setor: Procurador- Chefe
Nome: Rose Melo V. Meireles
Telefone: 2334-2141
Local: Sala 2019 B
E-mail: pg03@pguerj.uerj.br

Setor: Procurador Assistente
Nome: Marcela de Oliveira M. Gouvêa
Telefone: 2334-2142
Local: Sala 2019 B
E-mail: pg03@pguerj.uerj.br

Procuradoria Cível e de Patrimônio (PGUerj-04)

Setor: Procurador- Chefe
Nome: Marcelo dos Santos Bento
Telefone: 2334-2141
Local: Sala 2019 B
E-mail: pg04@pguerj.uerj.br

Setor: Procurador Assistente
Nome: Gilson Lima Dias
Telefone: 2334-2142
Local: Sala 2019 B

E-mail: pg04@pguerj.uerj.br

Procuradoria Tributária e de Recuperação de Ativos (PGUerj-05)

Setor: Procurador- Chefe
Nome: Renan do Nascimento Couto
Telefone: 2334-2141
Local: Sala 2019 B
E-mail: pg05@pguerj.uerj.br

Procuradoria de Assuntos Disciplinares (PGUerj-06)

Setor: Procurador- Chefe
Nome: Leonardo Rocha de Almeida
Telefone: 2334-2141
Local: Sala 2019 B
E-mail: pg06@pguerj.uerj.br

Procuradoria de Saúde (PGUerj-07)

Setor: Procurador- Chefe
Nome: Jairo Henrique O. S. F. Pereira
Telefone: 2868-8575
Local: Boulevard 28 de Setembro, 77 Térreo HUPE Vila Isabel
E-mail: jairo.pereira@pguerj.uerj.br pg07@pguerj.uerj.br

Setor: Procurador Assistente
Nome: Dante Silva Tomaz
Telefone: 2868-8575
Local: Boulevard 28 de Setembro, 77 Térreo HUPE Vila Isabel
E-mail: jairo.pereira@pguerj.uerj.br pg07@pguerj.uerj.br

Setor: Assessores
Nome: Emerson Maciel dos Santos
Telefone: 2868-8575
Local: Boulevard 28 de Setembro, 77 Térreo HUPE Vila Isabel
E-mail: jairo.pereira@pguerj.uerj.br pg07@pguerj.uerj.br

Setor: Assessores
Nome: Letícia Duarte
Telefone: 2868-8575
Local: Boulevard 28 de Setembro, 77 Térreo HUPE Vila Isabel
E-mail: jairo.pereira@pguerj.uerj.br pg07@pguerj.uerj.br

Setor: Assessores
Nome: Camila Lopes
Telefone: 2868-8575

Local: Boulevard 28 de Setembro, 77 Térreo HUPE Vila Isabel
E-mail: jairo.pereira@pguerj.uerj.br pg07@pguerj.uerj.br

Procuradoria de Pessoal (PGUerj-08)

Setor: Procurador- Chefe
Nome: Leonardo Rocha de Almeida
Telefone: 2334-2141
Local: Sala 2019 B
E-mail: pg08@pguerj.uerj.br leonardo.rocha@pguerj.uerj.br

Procuradoria de Assuntos Acadêmicos e Institucionais (PGUerj-09)

Setor: Procurador- Chefe
Nome: Ana Luísa Brandão Oliveira
Telefone: 2334-2141
Local: Sala 2019 B
E-mail: pg09@pguerj.uerj.br

Setor: Procurador Assistente
Nome: Livia dos Santos Sena
Telefone: 2334-2142
Local: Sala 2019 B
E-mail: pg09@pguerj.uerj.br

Procuradoria de Ações Coletivas, Proibição Administrativa e Controle Externo (PGUerj-10)

Setor: Procurador- Chefe
Nome: Renata Pinheiro de Souza Melo
Telefone: 2334-2141
Local: Sala 2019 B
E-mail: pg10@pguerj.uerj.br

Setor: Procurador Assistente
Nome: Marcia Luiza de Souza Muniz
Telefone: 2334-2142
Local: Sala 2019 B
E-mail: pg10@pguerj.uerj.br

Gabinete

Setor: Prefeito

Nome: Geraldo Luiz F. Cerqueira

Telefone: 2334-0207 / 2334-0257

Local: Sala 137 Bloco F Térreo

E-mail: prefei@uerj.br/uerj.prefei@gmail.com

Setor: CEIE -Coordenadoria Executiva de Infraestrutura

Nome: Luiz Fernando M. Joia

Telefone: 2334-0207 / 2334-0257

Local: Sala 137 Bloco F Térreo

E-mail: Uerj.ceie@gmail.com

Setor: SCC - Serviço de Controle de Custos

Nome:

Telefone: 2334-0708

Local: Sala 137 Bloco F Térreo

E-mail:

Setor: Assessoria

Nome: Fernando Ferreira Jorge

Telefone:

Local: Sala 137 Bloco F Térreo

E-mail: fernando.jorge@uerj.br

Setor: Assessoria

Nome: Ailton Alves de Brito

Telefone:

Local: Sala 137 Bloco F Térreo

E-mail: abrito@gmail.com

Setor: Assessoria

Nome: Elizabeth Lahamar

Telefone:

Local: Sala 137 Bloco F Térreo

E-mail: elizabeth.lahamar@uerj.br

Setor: SAA - Serviço de Apoio Administrativo

Nome: Maria Cristina C. Coutinho

Telefone:

Local: Sala 137 Bloco F Térreo

E-mail: crista.coutinho@hotmail.com

Departamento Geral de Segurança - Degseg

Setor: Direção

Nome: Sérgio Henrique N. da Silva

Telefone: 2334-0243 / 2334-0470

Local: Sala 150 Bloco F Térreo

E-mail: shnsilva@bol.com.br degseg@uerj.br coseg@uerj.br

Setor: AA - Seção de Apoio Administrativo

Nome: Roberto Siqueira de Lima

Telefone: 2334-0243 / 2334-0470

Local: Sala 150 Bloco F Térreo

E-mail: robsiquelima@oi.com.br

Setor: SEEST - Setor de Estacionamento

Nome: Celestino da Silva Baptista

Telefone: 2334-0642

Local: Sala 92 F Térreo

E-mail:

Setor: COSEG -Coordenação de Segurança

Nome: Antônio Carlos G. Marinho

Telefone: 99977-9387 / 2334-0480

Local: Sala 102 Bloco F Térreo

E-mail: serseguerj@gmail.com antoniog.marinho@hotmail.com

Setor: DISEG CAMPI - Divisão de Segurança do Campus Maracanã

Nome: Andréa Travassos Rocha

Telefone: 98750-4633 / 98596-6643

Local:

E-mail: andrea_travassos@hotmail.com

Setor: DISEG CBIO -Divisão de Segurança do Campus Biomédico

Nome: Cleber da Costa Rebello

Telefone: 2868-8042

Local: Av. Prof. Manoel de Abreu, 444 Vila Isabel

E-mail: diseg.cbio@gmail.com

Setor: DISEG PPC - Divisão de Segurança da Policlínica Piquet Carneiro

Nome: Marco Antonio S. Miranda

Telefone: 2334-2298

Local: Av. Marechal Rondon, 381 São Francisco Xavier

E-mail: diseg.ppc@gmail.com

Departamento de Manutenção - Deman

Setor: Direção

Nome: Nautali Luiz José dos Santos

Telefone: 2334-0531 / 2334-0154

Local: Sala 137 Bloco F SE

E-mail: Uerj.deman@gmail.com

Setor: AA - Seção de Apoio Administrativo

Nome: Fernanda Patrícia M. Matas

Telefone: 2334-0531 / 2334-0154

Local: Sala 137 Bloco F SE

E-mail: Uerj.deman@gmail.com

Setor: DIMEX - Divisão de Manutenção Externa

Nome: Glauco Fernandes Pereira

Telefone: 2334-0531 / 2334-0154

Local: Sala 137 Bloco F SE

E-mail: Uerj.deman@gmail.com

Setor: SERCEX - Serviço de Controle Externo

Nome: Luiz Alberto Chagas

Telefone: 2334-0531 / 2334-0154

Local: Sala 137 Bloco F SE

E-mail: Uerj.deman@gmail.com

Setor: DIMINT - Divisão de Manutenção Interna

Nome: Paulo Cesar L. Gerivazo

Telefone: 2334-0531 / 2334-0154

Local: Sala 137 Bloco F SE

E-mail: Uerj.deman@gmail.com

Setor: SERMAN - Serviço de Manutenção

Nome: Ayrton José deO. Costa

Telefone: 2334-0531 / 2334-0154

Local: Sala 137 Bloco F SE

E-mail: Uerj.deman@gmail.com

Setor: ALVENA - Setor de Alvenaria

Nome:

Telefone: 2334-0531 / 2334-0154

Local: Bloco E Pilotis

E-mail: Uerj.deman@gmail.com

Setor: CARP - Setor de Carpintaria

Nome: Fabiano Gomes Correia

Telefone: 2334-0531 / 2334-0154

Local: Bloco F SE

E-mail: Uerj.deman@gmail.com

Setor: PINT - Setor de Pintura
Nome: Antonio Jacinto
Telefone: 2334-0531 / 2334-0154
Local: Bloco F SE
E-mail: Uerj.deman@gmail.com

Setor: VIDRO - Setor de Vidraçaria
Nome: Aluísio Francisco S. Filho
Telefone: 2334-0531 / 2334-0154
Local: Bloco F SE
E-mail: Uerj.deman@gmail.com

Setor: SERRA - Setor de Serralheria
Nome: Jorge Pereira
Telefone: 2334-0531 / 2334-0154
Local: Bloco F SE
E-mail: Uerj.deman@gmail.com

Setor: LUSTRA - Setor de Lustração
Nome: Jorge Chagas
Telefone: 2334-0531 / 2334-0154
Local: Bloco F SE
E-mail: Uerj.deman@gmail.com

Setor: HIDRA - Setor de Hidráulica
Nome: Júlio César Martins da Silva
Telefone: PLANTÃO 2334-0805
Local: Bloco F SE
E-mail: Uerj.deman@gmail.com

Setor: SETED - Setor de Telefonia e Dados
Nome: Marcos Aurélio F. Fagundes
Telefone: 2334-0994 / 2334-0996
Local: Bloco F SE
E-mail: Uerj.deman@gmail.com

Setor: REFRI - Setor de Refrigeração
Nome: José Fialho
Telefone: 2334-0154
Local: Bloco F SE
E-mail: Uerj.deman@gmail.com

Setor: ELETRICA - Setor de Elétrica
Nome: Jorge Luiz Ferreira
Telefone: PLANTÃO 2334-0190
Local: Bloco F SE
E-mail: Uerj.deman@gmail.com

Departamento de Arquitetura e Engenharia - Daeng

Setor: Direção

Nome: Lusiana Brandão P. Santos

Telefone: 2334-0356

Local: Sala 141 Bloco F Térreo

E-mail: Uerj.daeng@gmail.com

Setor: AA - Seção de Apoio Administrativo

Nome: Monica Patrocínio Silva

Telefone: 2334-0357

Local: Sala 141 Bloco F Térreo

E-mail:

Setor: DIARQ - Divisão de Arquitetura

Nome: Jackeline Ferreira G. Moura

Telefone: 2334-0128 / 2334-0520

Local: Sala 141 Bloco F Térreo

E-mail: diarq.uerj@gmail.com

Setor: SERARQ - Serviço de Arquitetura

Nome: Aluisio Marques S. Mendes

Telefone: 2334-0128 / 2334-0520

Local: Sala 141 Bloco F Térreo

E-mail:

Setor: SEGEP - Setor de Gerenciamento Eletrônico de Plantas

Nome: Diogo da Silva Vicente

Telefone: 2334-0357

Local: Sala 141 Bloco F Térreo

E-mail: diogo.svicente@gmail.com

Setor: SEROR - Serviço de Orçamento

Nome: Luiz Fernando G. de Jesus

Telefone: 2334-0137

Local: Sala 141 Bloco F Térreo

E-mail: serorc@gmail.com

Setor: SELEV - Setor de Levantamento de Material

Nome: Pedro Ivo Fuser

Telefone: 2334-0347

Local: Sala 141 Bloco F Térreo

E-mail: serorc@gmail.com

Setor: DINST - Divisão de Instalações

Nome: Gloria Barcelos Cruz

Telefone: 2334-0581 / 2334-0520

Local: Sala 141 Bloco F Térreo

E-mail: Uerj.dinst@gmail.com

Setor: SERIP - Serviço de Instalações Prediais
Nome: Fabio Santos Carvalho
Telefone: 2334-0581 / 2334-0520
Local: Sala 141 Bloco F Térreo
E-mail: Uerj.dinst@gmail.com

Setor: DIFISCO - Divisão de Fiscalização de Obras
Nome: Antonio David Serra Neves
Telefone: 2334-0464
Local: Sala 148 Bloco F Térreo
E-mail: Uerj.fiscalizacao@gmail.com

Setor: SERFIC - Serviço de Fiscalização
Nome: Danielle Marçal V. de Souza
Telefone: 2334-0464
Local: Sala 148 Bloco F Térreo
E-mail: Uerj.fiscalizacao@gmail.com

Departamento de Serviços Gerais - Deseg

Setor: Direção
Nome: Artur Ferreira de Andrade
Telefone: 2334-0421 / 2334-0698
Local: Sala 140 Bloco F Térreo
E-mail: deseg@uerj.br

Setor: AA - Seção de Apoio Administrativo
Nome: Paulo José Francisco
Telefone: 2334-0421 / 2334-0698
Local: Sala 140 Bloco F Térreo
E-mail: deseg@uerj.br

Setor: DIMATE - Divisão de Material
Nome: Ivana Teixeira Brandão
Telefone: 2334-0096
Local: Sala 140 Bloco F Térreo
E-mail:

Setor: SERCOMP - Serviço de Compras
Nome: Marcos N. da Natividade
Telefone: 2334-0232
Local: Sala 140 Bloco F Térreo
E-mail:

Setor: SERAE - Serviço de Almoxarifado e Estoque
Nome: Joel Batista da Silva
Telefone: 2334-0073 / 2334-0121
Local: Bloco E Pilotis
E-mail:

Setor: DIPOC - Departamento de Programação e Controle
Nome: Marcio Silva de Paula Leite
Telefone: 2334-0468 / 2334-0371
Local: Sala 140 Bloco F Térreo
E-mail: dipoc@uerj.br dipoc.uerj@gmail.com

Setor: SERCEFI - Serviço de Cessão de Espaço Físico
Nome: Joylde Alves Moreira
Telefone: 2334-0468 / 2334-0371
Local: Sala 140 Bloco F Térreo
E-mail: dipoc@uerj.br dipoc.uerj@gmail.com

Setor: SERACO - Serviço de Avaliação e Controle
Nome: Luiz Fernando M. dos Santos
Telefone: 2334-0468 / 2334-0371
Local: Sala 140 Bloco F Térreo
E-mail: dipoc@uerj.br dipoc.uerj@gmail.com

Setor: SAVI - Serviço de Operação de Áudio e Vídeo
Nome: Vladimir Damião Rodrigues
Telefone: 2334-0283 / 2334-0016
Local: Sala 1055 F 1º andar
E-mail: savi@uerj.br

Setor: DISAU - Divisão de Serviços Auxiliares
Nome: Celso de Oliveira Santos
Telefone: 2334-0211 / 2334-0687
Local: Sala 86 F Térreo
E-mail: disau@uerj.br

Setor: SERZE - Serviço de Zeladoria
Nome: Carlos Alberto R. de Souza
Telefone: 2334-0687
Local: Sala 86 F Térreo
E-mail: disau@uerj.br

Setor: SEROP - Serviço de Operação
Nome: João Bosco de Arruda
Telefone:
Local: Sala 137 F SE
E-mail:

Setor: SEJARDIM -Setor de Jardinagem
Nome: Célio Conceição Apolinário
Telefone: 2334-0687
Local:
E-mail:

Setor: SEPOR - Setor de Portaria
Nome: Dionísio P. Guimarães
Telefone: 2334-0628
Local:
E-mail:

Setor: SECOR - Setor de Correspondência
Nome: Carlos Roberto S. Teixeira
Telefone: 2334-0687
Local:
E-mail:

Setor: SECOLI - Setor de Conservação e Limpeza
Nome: Helio Tertuliano
Telefone: 2334-0628
Local: Bloco F - SE
E-mail:

Setor: SERAD - Serviço de Administração
Nome: Claudio Gervásio Feliciano
Telefone: 2334-0687
Local: Sala 86 F Térreo
E-mail:

Setor: DITRAN - Divisão de Transportes
Nome: Ezequias Cristino
Telefone: 2334-0799 / 2334-0264
Local: Garagem
E-mail:

Setor: SECOD - Setor de Controle de Documentação
Nome: Revair Baptista da Silva
Telefone:
Local: Garagem
E-mail:

Rede Sirius

www.rsirius.uerj.br

Setor: Direção
Nome: Rinaldo Cavalcante Magallon
Telefone: 2334-2488
Local: PJLF Sala 1019 Bloco B
E-mail: rsirius@uerj.br

Setor: Serviço de Apoio Administrativo
Nome: Rita de Cássia S. Gonçalves (Chefe)
Telefone: 2334-0615
Local: PJLF Sala 1019 Bloco B
E-mail: seapr@uerj.br

Setor: Serviço de Apoio Administrativo
Nome: Pedro Figueira Almeida Alves
Telefone: 2334-0615
Local: PJLF Sala 1019 Bloco B
E-mail: seapr@uerj.br

Setor: Núcleo De Planejamento e Administração - Planad
Nome: Rosangela Aguiar Salles (Coordenadora)
Telefone: 2334-0343
Local: PJLF Sala 1023 Bloco B
E-mail: planad@uerj.br

Setor:
Nome: Luiz Eduardo P. Villela
Telefone: 2334-0343
Local: PJLF Sala 1023 Bloco B
E-mail: planad@uerj.br

Setor:
Nome: Regina Helena M. T. Amato
Telefone: 2334-0343
Local: PJLF Sala 1023 Bloco B
E-mail: planad@uerj.br

Setor:
Nome: Ricardo Rocha de Souza
Telefone: 2334-0343
Local: PJLF Sala 1023 Bloco B
E-mail: planad@uerj.br

Setor: Seção de Apoio Administrativo - AA-Planad
Nome: Ana Claudia da Silva Pitança (Chefe de Seção)
Telefone: 2334-0350
Local: PJLF Sala 1023 Bloco B
E-mail: seapp@uerj.br

Setor: Núcleo De Processos Técnicos- Protec
Nome: Rinaldo Cavalcante Magallon(Coordenador)
Telefone: 2334-0202
Local: PJLF Sala 1028 Bloco B
E-mail: protec@uerj.br

Setor: Núcleo De Processos Técnicos- Protec
Nome: Carla Thayrine V. de Castro
Telefone: 2334-0202
Local: PJLF Sala 1028 Bloco B
E-mail: protec@uerj.br

Setor: Núcleo De Processos Técnicos- Protec
Nome: Thaís Vieira
Telefone: 2334-0202
Local: PJLF Sala 1028 Bloco B
E-mail: protec@uerj.br

Setor: Núcleo de Informática - Informat
Nome: Gabriel Alvarez Vidal (Coordenador)
Telefone: 2334-0954
Local: PJLF Sala 1029 Bloco B

E-mail: informat.sirius@uerj.br

Setor: Núcleo de Informática - Informat

Nome: Agnaldo Pedrette

Telefone: 2334-0954

Local: PJLF Sala 1029 Bloco B

E-mail: informat.sirius@uerj.br

Setor: Núcleo de Informática - Informat

Nome: Paula Vieira da Silva

Telefone: 2334-0954

Local: PJLF Sala 1029 Bloco B

E-mail: informat.sirius@uerj.br

Setor: Núcleo De Memória, Informação e

Nome: Luciana de Avellar Mattos(Coordenadora)

Telefone: 2334-0093 / 2334-0373

Local: PJLF Sala 2002 Bloco C

E-mail: mid@uerj.br

Setor: Documentação - MID

Nome: Selma Pinto de Oliveira

Telefone: 2334-0093 / 2334-0373

Local: PJLF Sala 2002 Bloco C

E-mail:

Setor: Seção de Conservação e Preservação - Secop

Nome: Mauro Corrêa Filho

Telefone: 2334-0093 / 2334-0373

Local: PJLF Sala 2002 Bloco C

E-mail: secop@uerj.br

Setor: Seção de Divulgação - Sediv

Nome: Marcos Vasconcelos Pinto

Telefone: 2334-0093 / 2334-0373

Local: PJLF Sala 2002 Bloco C

E-mail: sediv@uerj.br

Setor: CEH/A - Biblioteca de Educação e Humanidades - A

Nome: Chefe de biblioteca: Emilia Sandrinelli

Telefone: 2334-0280

Local: PJLF Sala 12002 Bloco C

E-mail: ceha@uerj.br

Setor: CEH/A - Biblioteca de Educação e Humanidades - A

Nome: Ana Cláudia A. Gomes, Bianca de M. Silveira, Cassia Farias O. dos Santos, Cristiane B. da Silva, Luciana Pinto da Rocha, Mariangela da V. Figueiredo, Max Liszt Chaves de S. Borges

Telefone: 2334-0280

Local: PJLF Sala 12002 Bloco C

E-mail: ceha@uerj.br

Setor: CEH/B - Biblioteca de Educação e Humanidades - B

Nome: Chefe de biblioteca:Cristina da Cruz de Oliveira
Telefone: 2334-0590
Local: PJLF Sala 11002 Bloco C
E-mail: cehb@uerj.br

Setor: CEH/B - Biblioteca de Educação e Humanidades - B
Nome: Eliane de Almeida Prata, Hélio M. Shiino, Luiz Alexandre F. da Silva, Mirna Lindenbaum, Renato Gonzalez de M. Júnior
Telefone: 2334-0590
Local: PJLF Sala 11002 Bloco C
E-mail: cehb@uerj.br

Setor: CEH/C - Biblioteca de Educação e Humanidades - C
Nome: Chefe de biblioteca: Lucia Helena de A. Santos
Telefone: 3651-6104
Local: Febf - Duque de Caxias
E-mail: cehc@uerj.br

Setor: CEH/C - Biblioteca de Educação e Humanidades - C
Nome: Karina Zarro Santos, Leoberto E. Gomes, Vinícius S. Ribeiro
Telefone: 3651-6104
Local: Febf - Duque de Caxias
E-mail: cehc@uerj.br

Setor: CEH/D - Biblioteca de Educação e Humanidades - D
Nome: Chefe de biblioteca:Rejane Rosa do Amaral
Telefone: 3705-4829 / 3705-4776
Local: FFP - São Gonçalo
E-mail: cehd@uerj.br

Setor: CEH/D - Biblioteca de Educação e Humanidades - D
Nome: Antonio Luiz B. Rangel, Elinete daS. Carvalho, Lilian de O. Kroff, Lucas Moscoso D. Marques, Simone G. de Souza, Andreia de Castro M. Pinna
Telefone: 3705-4829 / 3705-4776
Local: FFP - São Gonçalo
E-mail: cehd@uerj.br

Setor: CEH/E Clio-Psyché - Biblioteca de Educação e Humanidades - E
Nome: Bibliotecário responsável: Charles WilliamM. de Mello
Telefone: 2334-0830
Local: CCOT (Prédio dos Alunos) Térreo
E-mail: cehe.clio@uerj.br

Setor: CTC/A - Biblioteca de Tecnologia e Ciências - A
Nome: Chefe de biblioteca: Márcia França Ribeiro
Telefone: 2334-0394
Local: PJLF Sala 6002 Bloco C
E-mail: ctca@uerj.br

Setor: CTC/A - Biblioteca de Tecnologia e Ciências - A
Nome: Patrícia Bello Meijinhos, Rogerio Pinheiro da Costa, Rosa Rena S. Paraguassú
Telefone: 2334-0394
Local: PJLF Sala 6002 Bloco C

E-mail: ctca@uerj.br

Setor: CTC/B - Biblioteca de Tecnologia e Ciências - B
Nome: Chefe de biblioteca: Julia Arnaudin Pinto Vieira
Telefone: 2334-0456
Local: PJLF Sala 5002 Bloco C
E-mail: ctcb@uerj.br

Setor: CTC/B - Biblioteca de Tecnologia e Ciências - B
Nome: Davyd S. de Paiva, Iremar L. da Silva, Natália P. Gonçalves, Regina Lucia de M. Godois, Ricardo Raimundo do N. Junior, Rosana Maximiano, Rosane G. Bueno
Telefone: 2334-0456
Local: PJLF Sala 5002 Bloco C
E-mail: ctcb@uerj.br

Setor: CTC/C - Biblioteca de Tecnologia e Ciências - C
Nome: Chefe de biblioteca: Taciane Ferreira da Silva
Telefone: 2334-0351 / 2334-0810
Local: PJLF Sala 4014 Bloco C
E-mail: ctcc@uerj.br

Setor: CTC/C - Biblioteca de Tecnologia e Ciências - C
Nome: Cristina Maria de S. Ramos, Fernanda Maria L. da Fonseca, Hilda da Silva T. Lima, Isadora C. Esteves, Paulo Roberto O. Caruso, Telma Lúcia D. Dantas
Telefone: 2334-0351 / 2334-0810
Local: PJLF Sala 4014 Bloco C
E-mail: ctcc@uerj.br

Setor: CTC/D - Biblioteca de Tecnologia e Ciências - D
Nome: Chefe de biblioteca: Patricia dos Santos Delbons
Telefone: 2334-0158
Local: PJLF Sala 3002 Bloco C
E-mail: ctcd@uerj.br

Setor: CTC/D - Biblioteca de Tecnologia e Ciências - D
Nome: Cristiane Lopes A. Jardim, Débora M. Cunha Rodrigues, Denise da S. Gayer, Sérgio P. da Silva, Teresa da Silva, Thiago P. Valença, Tatiana Leite M. Pereira
Telefone: 2334-0158
Local: PJLF Sala 3002 Bloco C
E-mail: ctcd@uerj.br

Setor: CTC/E - Biblioteca de Tecnologia e Ciências - E
Nome: Chefe de biblioteca: Cleide Sancho
Telefone: (22)2533-2263 / (22)2533-5149
Local: IPRJ - Nova Friburgo
E-mail: ctce@uerj.br

Setor: CTC/E - Biblioteca de Tecnologia e Ciências - E
Nome: Carolinne de M. Alves, Gabriel S. Mattos, Gislaine M. Pancera, Josué A. Santos, Mauricio Yoshio H. Satoh, Pâmela Flegr e Sandra Mueller
Telefone: (22)2533-2263 / (22)2533-5149
Local: IPRJ - Nova Friburgo
E-mail: ctce@uerj.br

Setor: CTC/F - Biblioteca de Tecnologia e Ciências - F
Nome: Chefe de biblioteca: Márcia Saraiva Carvalho
Telefone: (24)3381-3889 / (24)3381-3839
Local: FAT - Resende
E-mail: ctcf@uerj.br

Setor: CTC/F - Biblioteca de Tecnologia e Ciências - F
Nome: Betânia S. Ferreira, Kélcio José Gomes, Fabiana da S. Oliveira, Zélia Maria da S. Pereira
Telefone: (24)3381-3889 / (24)3381-3839
Local: FAT - Resende
E-mail: ctcf@uerj.br

Setor: CTC/G - Biblioteca de Tecnologia e Ciências - G
Nome: Chefe de biblioteca: Marianna Lopes Bezerra
Telefone: 2332-6908
Local: ESDI - Lapa
E-mail: biblioteca@esdi.uerj.br

Setor: CTC/G - Biblioteca de Tecnologia e Ciências - G
Nome: Ana Beatriz G. Levy, Cláudio M. Caldas, Larissa C. de Freitas Soares, Raquel B. C. Conti
Telefone: 2332-6908
Local: ESDI - Lapa
E-mail: biblioteca@esdi.uerj.br

Setor: CTC/Q - Biblioteca de Tecnologia e Ciências - Q
Nome: Chefe de biblioteca: Ana Rachel V. Guilherme Teles
Telefone: 2334-0156
Local: PHLC - 415
E-mail: ctcq@uerj.br

Setor: CTC/Q - Biblioteca de Tecnologia e Ciências - Q
Nome: Carlos Eduardo R. Brandão, Elisabeth E. Costinha, Silvio S. Cornélio
Telefone: 2334-0156
Local: PHLC - 415
E-mail: ctcq@uerj.br

Setor: CTC/P - Biblioteca de Tecnologia e Ciências - P
Nome: Chefe de biblioteca: Marcos Antonio V. dos Santos
Telefone: (24)2247-2620
Local: Petrópolis
E-mail: bibliotecactcp@uerj.br

Setor: CTC/P - Biblioteca de Tecnologia e Ciências - P
Nome: Andrea S. Santos, Elizabete C. de Souza, Ester A. Lima de Souza, Veber V. Gusmão
Telefone: (24)2247-2620
Local: Petrópolis
E-mail: bibliotecactcp@uerj.br

Setor: CTC/T - Biblioteca de Tecnologia e Ciências - T
Nome: Chefe de biblioteca: Christina Bottari
Telefone: (21)3641-5381
Local: Teresópolis
E-mail: ctct@uerj.br

Setor: CTC/T - Biblioteca de Tecnologia e Ciências - T
Nome: Cristina de Lima M. Soares
Telefone: (21)3641-5381
Local: Teresópolis
E-mail: ctct@uerj.br

Setor: CB/A - Biblioteca Biomédica - A
Nome: Chefe de biblioteca: Ana Rachel F. de Oliveira
Telefone: 2868-8046
Local: PPAPC 2º andar
E-mail: cba@uerj.br

Setor: CB/A - Biblioteca Biomédica - A
Nome: Aldo Sérgio F. Silveira, Angela da S. Velho, Cícero Antonio de O. Duarte, Diana R. Ferreira, Heloísa C. Correia, Kalina Rita O. da Silva, Rita L. de Oliveira
Telefone: 2868-8046
Local: PPAPC 2º andar
E-mail: cba@uerj.br

Setor: CB/B - Biblioteca Biomédica - B
Nome: Chefe de biblioteca: Adriana Campos Jana Caamano
Telefone: 2868-8278
Local: PPC - 520
E-mail: cbb.odoenf@uerj.br

Setor: CB/B - Biblioteca Biomédica - B
Nome: Diana Amado B. dos Santos, Diane de S. Portugal, Fábio de A. Pereira, Kárin Ribeiro N. Cardoso, Pedro C. Mendes, Tania Nascimento Costa
Telefone: 2868-8278
Local: PPC - 520
E-mail: cbb.odoenf@uerj.br

Setor: CB/C Biblioteca Biomédica - C
Nome: Chefe de biblioteca: Joice Soltosky Cunha
Telefone: 2334-0589
Local: PJLF Sala 7015 Bloco E
E-mail: cbc@uerj.br

Setor: CB/C Biblioteca Biomédica - C
Nome: Fernando A. Prodanoff, Lucy H. Shiino, Márcia G. Ribeiro Lauer, Vanice M. de Melo
Telefone: 2334-0589
Local: PJLF Sala 7015 Bloco E
E-mail: cbc@uerj.br

Setor: CCS/A - Biblioteca de Ciências Sociais - A
Nome: Chefe de biblioteca: Tatiana Vereza
Telefone: 2334-0588
Local: PJLF Sala 9002 Bloco C
E-mail: ccsa@uerj.br

Setor: CCS/A - Biblioteca de Ciências Sociais - A
Nome: Adriano A. Alves de Souza, Aguinaldo dos S. Camargo, Armando Flávio da S. Gamboa, Vanessa R. Cardoso, Juliana Aoki Sales
Telefone: 2334-0588
Local: PJLF Sala 9002 Bloco C
E-mail: ccsa@uerj.br

Setor: CCS/B - Biblioteca de Ciências Sociais - B
Nome: Chefe de biblioteca: Luciana Damiani de P. Zohrer
Telefone: 2334-0122
Local: PJLF Sala 8002 Bloco C
E-mail: ccsb@uerj.br

Setor: CCS/B - Biblioteca de Ciências Sociais - B
Nome: Andréa P. Migueles, Demetrius de Oliveira, Fernando A. dos Santos, Marcelo Humberto F. Mattos, Regina S. do Patrocinio, Thaís de Freitas V. Imbassahy
Telefone: 2334-0122
Local: PJLF Sala 8002 Bloco C
E-mail: ccsb@uerj.br

Setor: CCS/C - Biblioteca de Ciências Sociais - C
Nome: Chefe de biblioteca: Ana Clara de Oliveira B. Neves
Telefone: 2334-0916
Local: PJLF Sala 7002 Bloco C
E-mail: ccsc@gmail.com

Setor: CCS/C - Biblioteca de Ciências Sociais - C
Nome: Adriana S. Rodrigues, André de S. Salícios, Angélica Ribeiro, Flavia Regina D. da Silva, Marcela Rodrigues de Souza
Telefone: 2334-0916
Local: PJLF Sala 7002 Bloco C
E-mail: ccsc@gmail.com

Setor: CCS/D IESP - Biblioteca de Ciências Sociais - D
Nome: Chefe de biblioteca: Rosalina Maria de S. Barros
Telefone: 2266-8308
Local: IESP - Botafogo
E-mail: biblioteca@iesp.uerj.br

Setor: CCS/D IESP - Biblioteca de Ciências Sociais - D
Nome: Nathalia Motta L. Moreira, Rosangela Salles de S. Luiz
Telefone: 2266-8308
Local: IESP - Botafogo
E-mail: biblioteca@iesp.uerj.br

Setor: COM - Biblioteca Comunitária
Nome: Chefe de biblioteca: Thaís Ribeiro de Lima
Telefone: 2334-0086
Local: PJLF Sala 1002 Bloco C
E-mail: bibliotecacom@uerj.br

Setor: COM - Biblioteca Comunitária
Nome: Patrícia Almeida da Conceição, Vanessa Cristina Libório
Telefone: 2334-0086
Local: PJLF Sala 1002 Bloco C
E-mail: bibliotecacom@uerj.br

Setor: CAP/A - Biblioteca do Instituto de Aplicação - A
Nome: Chefe de biblioteca: Luciane Rezende Paes
Telefone: 2333-7477
Local: CAP - Rio Comprido
E-mail: capa@uerj.br

Setor: CAP/A - Biblioteca do Instituto de Aplicação - A
Nome: Albert Thiago M. Vaz, Rejane de Medeiros G. V. de Castro, Vinicius Gomes de Fontes
Telefone: 2333-7477
Local: CAP - Rio Comprido
E-mail: capa@uerj.br

Setor: CAP/B - Biblioteca do Instituto de Aplicação - B
Nome: Chefe de biblioteca: Carolina Nunes da Silva
Telefone: 2334-7487
Local: CAP - Rio Comprido
E-mail: capb@uerj.br

Setor: CAP/B - Biblioteca do Instituto de Aplicação - B
Nome: Thiago do Nascimento Mafra
Telefone: 2334-7487
Local: CAP - Rio Comprido
E-mail: capb@uerj.br

Secretaria dos Conselhos - Secon

Rua São Francisco Xavier, 524 - Pavilhão João Lyra Filho, 7º andar, Bloco F, Sala 7.092, Maracanã - Rio de Janeiro

Setor: Direção
Nome: Ludmila Herllain Kort Kamp
Telefone: 2334-0141
Local: Sala 7092 Bloco F 7º andar
E-mail: secon.uerj@gmail.com

Setor: Coordenação de Redação, Legislação e Normas
Nome: Ana Carolina de O. Mendes Cruz
Telefone: 2334-0920
Local: Sala 7092 Bloco F 7º andar
E-mail: secon.uerj@gmail.com

Setor: Coordenação de Redação, Legislação e Normas
Nome: Silvana Carla Péres da Cunha
Telefone: 2334-0920
Local: Sala 7092 Bloco F 7º andar
E-mail: secon.uerj@gmail.com

Setor: Secretaria Adjunta de Coordenação Administrativa
Nome: Emília Madalena de Sena Martins
Telefone: 2334-0920
Local: Sala 7092 Bloco F 7º andar
E-mail: secon.uerj@gmail.com

Setor: Secretaria Adjunta do Plenário e das Comissões
Nome: Marco Antônio do Amaral
Telefone: 2334-0920
Local: Sala 7092 Bloco F 7º andar
E-mail: secon.uerj@gmail.com

Setor Gabinete Administrativo - GAD Secon
Nome: Adriana Teixeira dos Santos
Telefone: 2334-0920
Local: Sala 7092 Bloco F 7º andar
E-mail: secon.uerj@gmail.com

Setor: Gabinete Administrativo - GAD Secon
Nome: Isabela Braga Coutinho Buechem
Telefone: 2334-0920
Local: Sala 7092 Bloco F 7º andar
E-mail: secon.uerj@gmail.com

Setor: Gabinete Administrativo - GAD Secon
Nome: Érika de Fátima M. Correia da Costa
Telefone: 2334-0920
Local: Sala 7092 Bloco F 7º andar
E-mail: secon.uerj@gmail.com

Setor: Departamento de Informática
Nome: Anderson Cordeiro Charles
Telefone: 2334-0920
Local: Sala 7092 Bloco F 7º andar
E-mail: secon.uerj@gmail.com

Superintendência de Gestão de Pessoas - SGP

www.sgp.uerj.br/ Rua São Francisco Xavier, 524 - Pavilhão João Lyra Filho, Térreo, Bloco F, Sala 114, Maracanã - Rio de Janeiro - RJ

Gabinete

Setor: Superintendente

Nome: Sidnei Santos de Souza

Telefone: 2334-0173

Local: Sala 114 Bloco F Térreo

E-mail: sidnei.souza@sgp.uerj.br/sgp-gab@srh.uerj.br

Setor: Assessoria

Nome: Cristiane Reis

Telefone: 2334-0173

Local: Sala 114 Bloco F Térreo

E-mail: gab-sgp@sgp.uerj.br

Setor:

Nome: Maria Angelica Marques Rocha

Telefone: 2334-0173

Local: Sala 114 Bloco F Térreo

E-mail: maria.rocha@sgp.uerj.br

Setor: Secretaria da SGP - SAA-SGP

Nome: Marilena de Oliveira Guimarães

Telefone: 2334-2154

Local: Sala 114 Bloco F Térreo

E-mail: saa-sgp@srh.uerj.br

Setor: Serviço de Arquivo e Documentação - SEAD

Nome: José de Jesus Rosa

Telefone: 2334-0233

Local:

E-mail: sead@srh.uerj.br

Departamento de Gestão e Acompanhamento Funcional - Degaf

Setor: Direção

Nome: Geraldo de Souza

Telefone: 2334-2142

Local: Sala 123 Bloco F Térreo

E-mail: dearh@srh.uerj.br

Setor: CODIV -Coordenação de Direitos e Vantagens
Nome: Júlio César de Britto
Telefone: 2334-1014
Local: Sala 123 Bloco F Térreo
E-mail: codiv@srh.uerj.br

Setor: SERDIV - Serviço de Direitos e Vantagens
Nome: Vanessa Cosme
Telefone: 2334-0769
Local: Sala 123 Bloco F Térreo
E-mail: serdiv@srh.uerj.br

Setor: SERAPO - Serviço de Aposentadoria
Nome: Luana Cardoso
Telefone: 2334-0956
Local: Sala 123 Bloco F Térreo
E-mail: serapo@srh.uerj.br

Setor: SERVCON - Serviço de Concessões
Nome:
Telefone: 2334-0242
Local: Sala 123 Bloco F Térreo
E-mail: servcon@srh.uerj.br

Setor: AA-DEARH - Seção de Apoio Administrativo
Nome: Shirley Aguiar Alves
Telefone: 2334-0192
Local: Sala 123 Bloco F Térreo
E-mail: dearh@srh.uerj.br

Setor: COPGER - Coordenação de Provimento e Gerenciamento de Pessoal
Nome: Jéssica Tavares
Telefone: 2334-0953
Local: Sala 123 Bloco F Térreo
E-mail: copger@srh.uerj.br

Setor: SERVFREQ - Serviço de Frequência
Nome: Gabriela Outes
Telefone: -
Local: Sala 123 Bloco F Térreo
E-mail: servfreq@srh.uerj.br

Setor: SERPAF - Serviço de Provimento e Acompanhamento Funcional
Nome: Jeanny Corrêa
Telefone: 2334-0431
Local: Sala 123 Bloco F Térreo
E-mail: serpaf@srh.uerj.br

Setor: SECAD - Seção de Cadastro
Nome: Daniel Callegário
Telefone: 2334-0789
Local: Sala 123 Bloco F Térreo
E-mail: secad@srh.uerj.br

Setor: SERVAC - Serviço de Acumulação de Cargos
Nome: Fernanda Villaverde
Telefone: 2334-1013
Local: Sala 123 Bloco F Térreo
E-mail: servac@srh.uerj.br

Setor: SECED - Seção de Cedidos
Nome: Aurea Mendes
Telefone: 2334-1015
Local: Sala 123 Bloco F Térreo
E-mail: seced@srh.uerj.br

Setor: SERVAT - Serviço de Averbação de Tempo
Nome: Aline Lima
Telefone: 2334-0769
Local: Sala 123 Bloco F Térreo
E-mail: servat@srh.uerj.br

Setor: SEDE - Serviço de Dedicção Exclusiva
Nome: Adriana Abreu
Telefone: 2334-1013
Local: Sala 123 Bloco F Térreo
E-mail: sede@srh.uerj.br

Departamento de Pagamento - Depag

Setor: Direção
Nome: Cláudia Cunha Mesquita
Telefone: 2334-0330
2334-0492
Local: Sala 126 F Térreo
E-mail: cpag@srh.uerj.br

Setor: Direção
Nome: Maria de Fátima F. Clemente
Telefone: 2334-0330
2334-0492
Local: Sala 126 F Térreo
E-mail:

Setor: DIFOLHA - Divisão de Preparo de Folhas
Nome: Rui do Nascimento Thimoteo
Telefone: 2334-0492
Local: Sala 126 F Térreo
E-mail:

Setor: SERPEX - Serviço de Preparo e Execução
Nome: Paulo Roberto do Couto Faria
Telefone: 2334-0492

Local: Sala 126 F Térreo
E-mail:

Setor: SERADI - Serviço de Auditoria e Distribuição
Nome: Benjamim Gomes da Silva
Telefone: 2334-0492
Local: Sala 126 F Térreo
E-mail:

Setor: SEXP - FOLHA - Seção de Expediente
Nome: Jefferson daSilva Paulino
Telefone: 2334-0492
Local: Sala 126 F Térreo
E-mail:

Setor: SEXP - FOLHA - Seção de Expediente
Nome: Mário Ferreira Braga
Telefone: 2334-0492
Local: Sala 126 F Térreo
E-mail:

Setor: AA-DEPAG - Setor: de Apoio Administrativo
Nome: Jorge Bernardo Mendes
Telefone: 2334-0492
Local: Sala 126 F Térreo
E-mail:

Setor: AA-DEPAG - Setor: de Apoio Administrativo
Nome: Luciano Mendes
Telefone: 2334-0492
Local: Sala 126 F Térreo
E-mail:

Setor: DICALC - Divisão de Cálculo
Nome: Francisco Lopes R. Júnior
Telefone: 2334-0492
Local: Sala 126 F Térreo
E-mail: servcalc@srh.uerj.br

Setor: SERCALCO - Serviço de Cálculos e Cobranças
Nome: Andreia Guilhem B. de Almeida
Telefone: 2334-0492
Local: Sala 126 F Térreo
E-mail:

Setor: SERREC - Serviço de Recolhimento
Nome: Andréa Guerra de Almeida
Telefone: 2334-0492
Local: Sala 126 F Térreo
E-mail:

Setor: SEXP - CALC -
Nome: Luciana G. Amaro de Almeida
Telefone: 2334-0492
Local: 126 F Térreo
E-mail:

Departamento de Seleção e Desenvolvimento Pessoal - Desen

Setor: Direção
Nome: Valeria Reis
Telefone: 2334-2132
Local: Sala 115 Bloco F Térreo
E-mail: desen@srh.uerj.br

Setor: SAA - Seção de Apoio Administrativo
Nome: Lívio Vieira
Telefone: 2334-0147
Local: Sala 115 Bloco F Térreo
E-mail: aa-desen@srh.uerj.br

Setor: COORDIM - Coordenadoria de Dimensionamento de Pessoal
Nome: Fabio Ramos
Telefone: 2334-0407
Local: Sala 115 Bloco F Térreo
E-mail: coordim@srh.uerj.br

Setor: SEMOB - Serviço de Mobilidade
Nome: Ana Paula Machado
Telefone: 2334-0407
Local: Sala 115 Bloco F Térreo
E-mail: semob@srh.uerj.br

Setor: SAAQ - Serviço de Apoio, Acompanhamento e Qualidade de Vida no Trabalho
Nome: Janaína Camargo
Telefone: 2334-0147
Local: Sala 115 Bloco F Térreo
E-mail: saaq.desen@srh.uerj.br

Setor: SERDIM - Serviço de Dimensionamento de Pessoal
Nome: João Gabriel Oliveira
Telefone: 2334-0712
Local: Sala 115 Bloco F Térreo
E-mail: serdim@srh.uerj.br

Setor: SERAV - Serviço de Avaliação e Análise de Cargos
Nome: Tatiana Franklin
Telefone: 2334-0695
Local: Sala 115 Bloco F Térreo
E-mail: serava@sgp.uerj.br

Setor: COORDCON - Coordenadoria de Concursos
Nome: José Alves
Telefone: 2334-0118
Local: Sala 115 Bloco F Térreo
E-mail: coordcon@sgp.uerj.br

Setor: SEPROV-TEC - Serviço de Provimento de Pessoal Técnico Administrativo
Nome: Patrícia Costa
Telefone: 2334-0118
Local: Sala 115 Bloco F Térreo
E-mail: seprovtec@sgp.uerj.br

Setor: SEPROV-DOC - Serviço de Provimento Docente
Nome: Antonio Medeiros
Telefone: 2334-0914
Local: Sala 115 Bloco F Térreo
E-mail: seprovddoc@sgp.uerj.br

Setor: COCAP - Coordenadoria de Capacitação
Nome: Thiago Sales
Telefone: 2334-0113
Local:
E-mail: capacit@sgp.uerj.br

Setor: SERAL - Serviço Administrativo e Logístico
Nome: Daniel Albino
Telefone: 2334-0113
Local:
E-mail: serad@srh.uerj.br

Setor: SEAP-CT - Seção de Apoio ao Centro de Treinamento
Nome: Eduardo Nascimento
Telefone: 2334-0113
Local:
E-mail: serad@srh.uerj.br

Setor: SERPED - Serviço Pedagógico da Cocapacit
Nome: Cátia Caldas
Telefone: 2334-0113
Local:
E-mail: serped@srh.uerj.br

Setor: SERCAD - Serviço de Apoio ao Desenvolvimento da Carreira Docente
Nome: Ádamo de Sousa
Telefone: 2334-1018
Local:
E-mail: sercad@srh.uerj.br

Departamento de Seleção e Desenvolvimento Pessoal - Desen

Setor: Direção

Nome: Neemias Espindola dos Santos

Telefone: 2334-0255 / 2334-0178

Local: Térreo Pilotis em frente à capela

E-mail: dessaude@srh.uerj.br

Setor: SEAP - Seção de Apoio Administrativo

Nome: Marcelli Souza Praxedes

Telefone: 2334-0255 / 2334-0178

Local: Térreo Pilotis em frente à capela

E-mail: dessaude@srh.uerj.br

Setor: COTESAT - Coordenação Técnica em Saúde do Trabalho

Nome: Patrícia Simas Alves Camilo

Telefone: 2334-0981 / 2334-0255

Local: Térreo Pilotis em frente à capela

E-mail: cotesat@srh.uerj.br

Setor: COSET - Coordenação de Segurança

Nome: Tatiana Villela de Figueiredo

Telefone: 2334-0315 / 2434-0666

Local: Térreo Pilotis em frente à capela

E-mail: diset@srh.uerj.br

Setor: COSAT - Coordenação de Saúde no Trabalho

Nome: João Luiz Clara André

Telefone: 2334-0187

Local: Térreo Pilotis em frente à capela

E-mail: discam@srh.uerj.br discamsecretaria@srh.uerj.br

Setor: CIRF - Comissão Interdisciplinar de Readaptação Funcional

Nome: Martha Fortuna Pereira Bastos

Telefone: 2334-0982

Local: Térreo Pilotis em frente à capela

E-mail: cirf.dessaude@srh.uerj.br

Setor: CTIP - Comissão Técnica de Insalubridade e Periculosidade

Nome: Neemias Espindola dos Santos

Telefone: 2334-0981

Local: Térreo Pilotis em frente à capela

E-mail: ctip@srh.uerj.br

Setor: SENF - Seção de Enfermagem do Trabalho

Nome: Isabel Cristina de M. Gomes

Telefone: 2334-0518

Local: Térreo Pilotis em frente à capela

E-mail: enfermagem.dessaude@srh.uerj.br

Setor: SESS - Seção de Serviço Social
Nome: Cláudia de Oliveira B. da Costa
Telefone: 2334-0486
Local: Térreo Pilotis em frente à capela
E-mail: dessaude.nuseso@gmail.com

Departamento de Tecnologia da Informação em Gestão de Pessoas - Detec

Setor: Direção
Nome: Lissa Venturini
Telefone: 2334-0734
Local: Sala 114 Bloco F Térreo
E-mail: lissa.venturini@srh.uerj.br

Setor: SAA -DETEC - Seção de Apoio Administrativo
Nome: Marco Antonio Carneiro
Telefone: 2334-0734
Local: Sala 114 Bloco F Térreo
E-mail: marco.carneiro@srh.uerj.br

Setor: SAA -DETEC - Seção de Apoio Administrativo
Nome: Eliana Gonçalves
Telefone: 2334-0734
Local: Sala 114 Bloco F Térreo
E-mail: eliana.santos@srh.uerj.br

Setor: SAA -DETEC - Seção de Apoio Administrativo
Nome: Vânia Alves
Telefone: 2334-0734
Local: Sala 114 Bloco F Térreo
E-mail: vania.alves@srh.uerj.br

Setor: SEINF - Seção de Apoio à Informação
Nome:
Telefone: 2334-0734
Local: Sala 114 Bloco F Térreo
E-mail:

Setor: CODESIS - Coordenação Técnica de Desenvolvimento de Sistemas
Nome: Marcelo Vendas
Telefone: 2334-0148
Local: Sala 114 Bloco F Térreo
E-mail: marcelo.vendas@srh.uerj.br

Setor: CODESIS - Coordenação Técnica de Desenvolvimento de Sistemas
Nome: Izaque Arcangelo
Telefone: 2334-0148
Local: Sala 114 Bloco F Térreo

E-mail: izaque.arcangelo@srh.uerj.br

Setor: CODESIS - Coordenação Técnica de Desenvolvimento de Sistemas
Nome: Raphael Alves
Telefone: 2334-0148
Local: Sala 114 Bloco F Térreo
E-mail: raphael.alves@srh.uerj.br

Setor: SERSIS - Serviço de Desenvolvimento de Sistemas
Nome: Thiago Lizardo
Telefone: 2334-0148
Local: Sala 114 Bloco F Térreo
E-mail: thiago.lizardo@srh.uerj.br

Setor: SERGED - Serviço de Gestão de Dados
Nome: Aline Couto
Telefone: 2334-0148
Local: Sala 114 Bloco F Térreo
E-mail: aline.couto@srh.uerj.br

Setor: COTEMA - Coordenação Técnica de Infraestrutura e Manutenção
Nome: Kleber
Telefone: 2334-0116
Local: Centro de Treinamento 1º andar Bloco E Salas 2 e 4
E-mail: kleber.caldas@srh.uerj.br

Setor: COTEMA - Coordenação Técnica de Infraestrutura e Manutenção
Nome: Ricardo Coelho
Telefone: 2334-0116
Local: Centro de Treinamento 1º andar Bloco E Salas 2 e 4
E-mail: ricardo.coelho@srh.uerj.br

Setor: COTEMA - Coordenação Técnica de Infraestrutura e Manutenção
Nome: Leonardo Balbi
Telefone: 2334-0116
Local: Centro de Treinamento 1º andar Bloco E Salas 2 e 4
E-mail: labalbi@srh.uerj.br

Setor: SERMANS - Serviço de Manutenção e Suporte
Nome: João Borloth
Telefone: 2334-0116
Local: Centro de Treinamento 1º andar Bloco E Salas 2 e 4
E-mail: joao.borloth@srh.uerj.br

Setor: SERMANS - Serviço de Manutenção e Suporte
Nome: Felipe Urlichsen
Telefone: 2334-0116
Local: Centro de Treinamento 1º andar Bloco E Salas 2 e 4
E-mail: felipe.urlichsen@srh.uerj.br

Superintendência de Unidades Estratégicas - SUE

Setor: Superintendência de Unidades Estratégicas - SUE/UERJ

Nome: Superintendente: Luanda Silva de Moraes

Telefone: 2334-0205

Local: Sala T15 Bloco F Térreo (localização provisória)

E-mail: luanda.moraes@uerj.br

Setor: Superintendência de Unidades Estratégicas - SUE/UERJ

Nome: Coordenador de Integração e Desenvolvimento: Samuel Braun

Telefone: 2334-0205

Local: Sala T15 Bloco F Térreo (localização provisória)

E-mail: samuelbraunpl@gmail.com

Setor: Superintendência de Unidades Estratégicas - SUE/UERJ

Nome: Coordenadora de Planejamento Estratégico: Profa. Maria Cristina de Assis

Telefone: 2334-0205

Local: Sala T15 Bloco F Térreo (localização provisória)

E-mail: assis.maria@ce.uerj.br



Unidades de Saúde

Centro Universitário de Controle do Câncer - Cucc

Rua Felipe Camarão, 58 - Vila Isabel - Rio de Janeiro - RJ - Cep 20511-010 / email: cucc.hupe@ig.com.br

Setor: Coordenação
Nome: Rafael Daher Carvalho
Telefone: 2868-8521 / 2334-2053
Local: Recepção CLINAC
E-mail: cucc.hupe@ig.com.br

Hospital Universitário Pedro Ernesto - Hupe

www.hupe.uerj.br / Av. 28 de Setembro, 77 - Vila Isabel, Rio de Janeiro - RJ

Setor: Direção Geral
Nome: Rui de Teófilo e Figueiredo Filho
Telefone: 2868-8444 / 2868-8245
Local: HUPE
E-mail: dg@hupe.uerj.br

Setor: Vice Direção Geral
Nome: José Luiz M. Bandeira Duarte
Telefone: 2868-8444 / 2868-8245
Local: HUPE
E-mail: dg@hupe.uerj.br

Setor: Assessoria
Nome: Maurílio Salek
Telefone: 2868-8444 / 2868-8245
Local: HUPE
E-mail: dg@hupe.uerj.br

Setor: Assessoria
Nome: Marcelo Canetti
Telefone: 2868-8444 / 2868-8245
Local: HUPE
E-mail: dg@hupe.uerj.br

Setor: Chefia de Gabinete
Nome: Heloneida Chapiro
Telefone: 2868-8444 / 2868-8245
Local: HUPE
E-mail: dg@hupe.uerj.br

Setor: Apoio Administrativo
Nome: Camila Magalhães
Telefone: 2868-8444 / 2868-8245
Local: HUPE
E-mail: dg@hupe.uerj.br

Setor: Apoio Administrativo
Nome: Elaine Rodrigues
Telefone: 2868-8444 / 2868-8245
Local: HUPE
E-mail: dg@hupe.uerj.br

Setor: Apoio Administrativo
Nome: Luciana Yuen
Telefone: 2868-8444 / 2868-8245
Local: HUPE
E-mail: dg@hupe.uerj.br

Setor: Apoio Administrativo
Nome: Priscila Ercole
Telefone: 2868-8444 / 2868-8245
Local: HUPE
E-mail: dg@hupe.uerj.br

Coordenadoria de Comunicação Social, Eventos e Humanização - Comhupe

Setor: Coordenação
Nome: Lúcia Cristina P. Dantas
Telefone: 2868-8524 / 2868-8525 / 2868-8669
Local: Térreo HUPE
E-mail: comhupe@hupe.uerj.br/comhupe@gmail.com

Setor: Assessoria de Imprensa
Nome: Felipe Alberto F. Jannuzi
Telefone: 2868-8524 / 2868-8525 / 2868-8669
Local: Térreo HUPE
E-mail: comhupe@hupe.uerj.br/comhupe@gmail.com

Setor: Assessoria de Imprensa
Nome: Priscila Caroline Domingues
Telefone: 2868-8524 / 2868-8525 / 2868-8669
Local: Térreo HUPE
E-mail: comhupe@hupe.uerj.br/comhupe@gmail.com

Setor: Programação Visual
Nome: Carlos Henrique A. Nunes
Telefone: 2868-8448
Local: Térreo HUPE
E-mail: comhupe@hupe.uerj.br/comhupe@gmail.com

Setor: Secretaria
Nome: Yves Souza dos Santos
Telefone: 2868-8448
Local: Térreo HUPE
E-mail: comhupe@hupe.uerj.br comhupe@gmail.com

Coordenadoria de Assistência Médica - CAM

Setor: Coordenação CAM
Nome: Rui Teófilo Figueiredo Filho
Telefone: 2868-8100
Local: Térreo HUPE
E-mail: cam@hupe.uerj.br

Setor: Coordenação de Medicina Cirúrgica
Nome: Eduardo Haruo Saito
Telefone: 2868-8100
Local: Térreo HUPE
E-mail: cam@hupe.uerj.br

Setor: Coordenação de Medicina Clínica
Nome: Paulo Roberto Benchimol Barbosa
Telefone: 2868-8100
Local: Térreo HUPE
E-mail: cam@hupe.uerj.br

Setor: Serviço de Pacientes Externos (SPEX)
Nome: Teresinha Y. Maeda (Chefe)
Telefone: 2868-8183
Local: HUPE 2º Andar
E-mail: spex@hupe.uerj.br

Setor: Serviço de Pacientes Externos (SPEX)
Nome: Débora F. dos Santos (Assessora)
Telefone: 2868-8183
Local: HUPE 2º Andar
E-mail: spex@hupe.uerj.br

Setor: Serviço de Pacientes Externos (SPEX)
Nome: Leandra Maria L. Ferreira
Telefone: 2868-8183
Local: HUPE 2º Andar
E-mail: spex@hupe.uerj.br

Setor: Serviço de Pacientes Externos (SPEX)
Nome: Monalisa Araújo de Souza
Telefone: 2868-8183
Local: HUPE 2º Andar
E-mail: spex@hupe.uerj.br

Coordenadoria de Controle de Infecção Hospitalar - CCIH

Setor: Coordenação
Nome: Marcos Junqueira Lago
Telefone: 2868-8159 / 2868-8374
Local: 3° andar
E-mail:

Coordenadoria de Desenvolvimento Acadêmico - CDA

Setor: Coordenação
Nome: João José Abrahão Caraméz
Telefone: 2868-8341 / 2868-8345
Local: 3° andar
E-mail: cda.hupe@gmail.com

Coordenadoria de Serviços Técnicos - CST

Setor: Coordenação
Nome: Lucia Helena C. Villela
Telefone: 2868-8529 / 2868-8100
Local: Gabinete da Direção
E-mail: lucia.villela@hupe.uerj.br

Setor: Apoio Administrativo
Nome: Nathalia Pereira Coelho
Telefone: 2868-8529 / 2868-8100
Local: Gabinete da Direção
E-mail: cst@hupe.uerj.br

Departamento de Sistemas de Informações e Telessaúde

Setor: Direção
Nome: Orlando Lima Saboya Barros
Telefone: 2868-8686 / 2868-8301
Local: HUPE - CEPEN 2° e 3° Andares
E-mail: orlando.saboya@hupe.uerj.br

Setor: Infraestrutura de Redes
Nome: Dimitri dos Santos
Telefone: 2868-8910 / 2868-8806 / 2868-8786
Local: HUPE - CEPEN 2º e 3º Andares
E-mail: dimitri.santos@hupe.uerj.br

Setor: Infraestrutura de Redes
Nome: Pedro Augusto F. de F. Lopes
Telefone: 2868-8910 / 2868-8806 / 2868-8786
Local: HUPE - CEPEN 2º e 3º Andares
E-mail: pedro.lopes@hupe.uerj.br

Setor: Sistema MV
Nome: Dávio de Carvalho Dias
Telefone: 2868-8760 / 2868-8776
Local: HUPE - CEPEN 2º e 3º Andares
E-mail: suportemv@hupe.uerj.br suporte@hupe.uerj.br

Setor: Apoio Técnico-Administrativo
Nome: Sandro Espíndola O. Freitas
Telefone: 2868-8077 / 2868-8118
Local: HUPE - CEPEN 2º e 3º Andares
E-mail: desit@hupe.uerj.br

Departamento de Infraestrutura e Hotelaria Hospitalar

Setor: DHH - Gerenciamento de Resíduos
Nome: Mary Elaine Ferreira da Silva (Coordenadora)
Telefone: 2868-8014
Local: Térreo HUPE
E-mail: dhh.hupe@uerj.br

Setor: Serviço de Hotelaria Hospitalar
Nome: Agnaldo José R. Junior (Chefe de Serviço)
Telefone: 2868-8615
Local: Térreo HUPE
E-mail: dhh.hupe@uerj.br

Setor: Núcleo de Humanização
Nome: Solange Maria A. de Moura
Telefone: 2868-8726
Local: Térreo HUPE
E-mail: dhh.hupe@uerj.br

Departamento de Administração

Setor: Departamento Administrativo

Nome: Daniela Ramos (Diretora)

Telefone: 2868-8075

Local: Térreo Hupe

E-mail: da@hupe.uerj.br daniela.ramos@hupe.uerj.br

Setor: Departamento Administrativo

Nome: Geisa Maria Souza Nascimen to

Telefone: 2868-8075 / 2868-8211

Local: Térreo Hupe

E-mail: alessandra.cordeiro@hupe.uerj.br

Setor: Departamento Administrativo

Nome: Alessandr a Cordeiro

Telefone: 2868-8075 / 2868-8211

Local: Térreo Hupe

E-mail: alinne.rocha@hupe.uerj.br

Setor: Departamento Administrativo

Nome: Alinne M. Rocha

Telefone: 2868-8075 / 2868-8211

Local: Térreo Hupe

E-mail: bruna.fonseca@hupe.uerj.br

Setor: Departamento Administrativo

Nome: Bruna Cassia N. Fonseca

Telefone: 2868-8075 / 2868-8211

Local: Térreo Hupe

E-mail:

Setor: Divisão de Controle e Apoio Técnico - DCAT

Nome: Francisco José M. Pinheiro (Chefe)

Telefone: 2868-8218 / 2868-8495

Local: Térreo HUPE Sala 1

E-mail: francisco.pinheiro@hupe.uerj.br

Setor: Divisão de Controle e Apoio Técnico - DCAT

Nome: Fernanda Barroso Teixeira

Telefone: 2868-8218 / 2868-8495

Local: Térreo HUPE Sala 1

E-mail: fernanda.teixeira@hupe.uerj.br

Setor: Divisão de Controle e Apoio Técnico - DCAT

Nome: Marcelo Pereira Reis

Telefone: 2868-8218 / 2868-8495

Local: Térreo HUPE Sala 1

E-mail: marcelo.reis@hupe.uerj.br

Setor: Divisão de Controle e Apoio Técnico - DCAT

Nome: Alessandra Aleixo E. Silva

Telefone: 2868-8218 / 2868-8495

Local: Térreo HUPE Sala 1

E-mail:

Setor: Divisão de Controle e Apoio Técnico - DCAT

Nome: Leonardo Angelo Santos

Telefone: 2868-8218 / 2868-8495

Local: Térreo HUPE Sala 1

E-mail:

Setor: Seção de Preparo e Licitação - SPL

Nome: Adilson dos Santos (Chefe)

Telefone: 2868-8218 / 2868-8495

Local: Térreo HUPE Sala 1

E-mail: adilson.santos@hupe.uerj.br

Setor: Protocolo (SEARP)

Nome: Francisco Barboza Pinto

Telefone: 2868-8303

Local: Térreo HUPE

E-mail:

Setor: Protocolo (SEARP)

Nome: Jessé Maia de Oliveira

Telefone: 2868-8114

Local: Térreo HUPE

E-mail:

Setor: Divisão Financeira Chefia

Nome: Rafael Cordeiro Figueira

Telefone: 2868-8397

Local: Térreo HUPE

E-mail: financeira.hupe@uerj.br

Setor: Divisão Financeira Recepção

Nome: Rodrigo Memória Barbosa

Telefone: 2868-8473

Local: Térreo HUPE

E-mail: financeira.hupe@uerj.br

Setor: Divisão Financeira Tesouraria

Nome: Cynthia C. da Costa Martins

Telefone: 2868-8468

Local: Térreo HUPE

E-mail: financeira.hupe@uerj.br

Setor: Divisão Financeira Tesouraria

Nome: Sonia Regina da S. T. Mello

Telefone: 2868-8468

Local: Térreo HUPE

E-mail: financeira.hupe@uerj.br

Setor: Divisão Financeira Orçamento

Nome: Antônio Marciano de Souza

Telefone: 2868-8471

Local: Térreo HUPE
E-mail: financeira.hupe@uerj.br

Setor: Divisão Financeira Orçamento
Nome: Franklin Roberto C. Dias
Telefone: 2868-8471
Local: Térreo HUPE
E-mail: financeira.hupe@uerj.br

Setor: Divisão Financeira Orçamento
Nome: Jaime Wilson C. Ferreira
Telefone: 2868-8471
Local: Térreo HUPE
E-mail: financeira.hupe@uerj.br

Setor: Divisão Financeira Orçamento
Nome: Jansen C. Nascimento
Telefone: 2868-8471
Local: Térreo HUPE
E-mail: financeira.hupe@uerj.br

Setor: Financeiro Faturamento Hospitalar (SIPF)
Nome: Paulo Henrique de A. Santos (Chefe)
Telefone: 2868-8214 / 2868-8472 / 2868-8878
Local: Térreo HUPE
E-mail: faturamento.hupe@uerj.br

Setor: Financeiro Faturamento Hospitalar (SIPF)
Nome: Aline Marques Gomes
Telefone: 2868-8214 / 2868-8472
Local: Térreo HUPE
E-mail: faturamento.hupe@uerj.br

Setor: Financeiro Faturamento Hospitalar (SIPF)
Nome: Ana Cristina dos S. Barbosa
Telefone: 2868-8214 / 2868-8472
Local: Térreo HUPE
E-mail: faturamento.hupe@uerj.br

Setor: Financeiro Faturamento Hospitalar (SIPF)
Nome: Ana Verônica Melo A. Rosa
Telefone: 2868-8214 / 2868-8472
Local: Térreo HUPE
E-mail: faturamento.hupe@uerj.br

Setor: Financeiro Faturamento Hospitalar (SIPF)
Nome: Bruno Pellizaro
Telefone: 2868-8214 / 2868-8472
Local: Térreo HUPE
E-mail: faturamento.hupe@uerj.br

Setor: Financeiro Faturamento Hospitalar (SIPF)
Nome: Carla Libonatti M. dos Santos

Telefone: 2868-8214 / 2868-8472
Local: Térreo HUPE
E-mail: faturamento.hupe@uerj.br

Setor: Financeiro Faturamento Hospitalar (SIPF)
Nome: Cristine Martins Medeiros
Telefone: 2868-8214 / 2868-8472
Local: Térreo HUPE
E-mail: faturamento.hupe@uerj.br

Setor: Financeiro Faturamento Hospitalar (SIPF)
Nome: Daniele de Assis Gonçalves
Telefone: 2868-8214 / 2868-8472
Local: Térreo HUPE
E-mail: faturamento.hupe@uerj.br

Setor: Financeiro Faturamento Hospitalar (SIPF)
Nome: Dilma de Alcantara Xavier
Telefone: 2868-8214 / 2868-8472
Local: Térreo HUPE
E-mail: faturamento.hupe@uerj.br

Setor: Financeiro Faturamento Hospitalar (SIPF)
Nome: Eduardo Luz Pimenta
Telefone: 2868-8214
Local: Térreo HUPE
E-mail: faturamento.hupe@uerj.br

Setor: Financeiro Faturamento Hospitalar (SIPF)
Nome: Isabella M. da Silva Araújo
Telefone: 2868-8472
Local: Térreo HUPE
E-mail: faturamento.hupe@uerj.br

Setor: Financeiro Faturamento Hospitalar (SIPF)
Nome: Julio Cezar de Souza
Telefone: 2868-8214
Local: Térreo HUPE
E-mail: faturamento.hupe@uerj.br

Setor: Financeiro Faturamento Hospitalar (SIPF)
Nome: Leandro Daner Nunes Gomes
Telefone: 2868-8472
Local: Térreo HUPE
E-mail: faturamento.hupe@uerj.br

Setor: Financeiro Faturamento Hospitalar (SIPF)
Nome: Leandro Henrique S. Branco
Telefone: 2868-8214
Local: Térreo HUPE
E-mail: faturamento.hupe@uerj.br

Setor: Financeiro Faturamento Hospitalar (SIPF)
Nome: Luzimar Sandra F. de Araújo
Telefone: 2868-8472
Local: Térreo HUPE
E-mail: faturamento.hupe@uerj.br

Setor: Financeiro Faturamento Hospitalar (SIPF)
Nome: Paulo Roberto B. Caloiaro
Telefone: 2868-8472
Local: Térreo HUPE
E-mail: faturamento.hupe@uerj.br

Setor: Financeiro Faturamento Hospitalar (SIPF)
Nome: Rodrigo Lisboa Falcão
Telefone: 2868-8472
Local: Térreo HUPE
E-mail: faturamento.hupe@uerj.br

Setor: Financeiro Faturamento Hospitalar (SIPF)
Nome: Rosiclea Reis Peixoto
Telefone: 2868-8214
Local: Térreo HUPE
E-mail: faturamento.hupe@uerj.br

Setor: Financeiro Faturamento Hospitalar (SIPF)
Nome: Vitor de Souza Mori
Telefone: 2868-8472
Local: Térreo HUPE
E-mail: faturamento.hupe@uerj.br

Setor: Financeiro Faturamento Hospitalar (SIPF)
Nome: Thayana Mussalem Santos
Telefone: 2868-8214
Local: Térreo HUPE
E-mail: faturamento.hupe@uerj.br

Setor: Financeiro Faturamento Hospitalar (SIPF)
Nome: Sala Anexa
Telefone: 2868-8779
Local: Térreo HUPE
E-mail: faturamento.hupe@uerj.br

Setor: Compras Apoio fax (SCOMP)
Nome: Diego Fernando F. da Silva (Chefe)
Telefone: 2868-8372
Local: Térreo HUPE
E-mail: diego.silva@hupe.uerj.br

Setor: Compras Apoio fax (SCOMP)
Nome: Gabriela Sucupira
Telefone: 2868-8070
Local: Térreo HUPE
E-mail: gabriela.linhares@hupe.uerj.br

Setor: Central de Material Sala de Material (SCOMP)
Nome: Maiara Helen Muribeca
Telefone: 2868-8070
Local: Térreo HUPE
E-mail: maiara.muribeca@hupe.uerj.br

Setor: Central de Material Sala de Material (SCOMP)
Nome: Cristiane Silva Teles
Telefone: 2868-8375
Local: Térreo HUPE
E-mail: cristiane.teles@hupe.uerj.br

Setor: Central de Material Sala de Material (SCOMP)
Nome: Patrícia Souza Guimarães
Telefone: 2868-8403
Local: Térreo HUPE
E-mail: patricia.guimaraes.uerj.br

Setor: Central de Material Sala de Material (SCOMP)
Nome: Vitória Saldanha Chaves
Telefone: 2868-8372
Local: Térreo HUPE
E-mail: vitoria.chaves@hupe.uerj.br

Setor: Central de Material Sala de Material (SCOMP)
Nome: Juliana Ignácio da Silva
Telefone: 2868-8372
Local: Térreo HUPE
E-mail: juliana.ignacio@hupe.uerj.br

Setor: Central de Material Sala de Material (SCOMP)
Nome: Juliana da Silva Soares
Telefone: 2868-8372
Local: Térreo HUPE
E-mail: juliana.soares@hupe.uerj.br

Setor: Almoxarifado SCCE/OPMES
Nome: Júlio Cesar Santos Lindesay (Chefe)
Telefone: 2868-8099 / 2868-8574
Local: Térreo HUPE
E-mail: julio.lindesay@hupe.uerj.br

Setor: OPMES
Nome: Karoline de Souza Pinheiro
Telefone: 2868-8099 / 2868-8574
Local: Térreo HUPE
E-mail: opmes@hupe.uerj.br

Setor: OPMES
Nome: Luiz Gustavo da Silva Brito
Telefone: 2868-8099 / 2868-8574
Local: Térreo HUPE

E-mail:

Setor: OPMES

Nome: Luiza Guimarães R. Santana

Telefone: 2868-8099 / 2868-8574

Local: Térreo HUPE

E-mail: luiza.santana@hupe.uerj.br

Setor: OPMES

Nome: Pillar de Siqueira F. Barros

Telefone: 2868-8099 / 2868-8574

Local: Térreo HUPE

E-mail: pillar.barros@hupe.uerj.br

Setor: OPMES

Nome: Sandra Lucia Teixeira Pires

Telefone: 2868-8099 / 2868-8574

Local: Térreo HUPE

E-mail: sandra.pires@hupe.uerj.br

Setor: OPMES

Nome: Raíssa Reis P. dos Santos

Telefone: 2868-8099 / 2868-8574

Local: Térreo HUPE

E-mail: opmes@hupe.uerj.br

Setor: OPMES

Nome: Vanusa Ferreira de P. Leite

Telefone: 2868-8099 / 2868-8574

Local: Térreo HUPE

E-mail:

Setor: Almojarifado Central Chefia

Nome: Fábio Ogioni Ernesto

Telefone: 2868-8016

Local: Conferência Entrada

E-mail: sccest.almojarifadocentral@hupe.uerj.br

Setor: Almojarifado (Chefia)

Nome: Marcello Carneiro Clemente

Telefone: 2868-8266

Local: Administração

E-mail: sccest.almojarifadocentral@hupe.uerj.br

Setor: Almojarifado

Nome: Bianca Lima Benitez

Telefone: 2868-8266

Local: Administração

E-mail: sccest.almojarifadocentral@hupe.uerj.br

Setor: Almojarifado

Nome: Geane Conceição Marinho

Telefone: 2868-8266

Local: Administração
E-mail: sccest.almoxarifadocentral@hupe.uerj.br

Setor: Almoxarifado
Nome: Alicia Diniz Felizardo
Telefone: 2868-8266
Local: Administração
E-mail: sccest.almoxarifadocentral@hupe.uerj.br

Setor: Almoxarifado Central 2
Nome: Paulo Roberto Fidélis da Costa
Telefone: 2868-8565
Local: Estoque
E-mail: sccest.almoxarifadocentral@hupe.uerj.br

Setor: Almoxarifado Central 3
Nome: João Paulo Abreu Pio de Barros
Telefone: 2868-8565
Local: Estoque
E-mail: sccest.almoxarifadocentral@hupe.uerj.br

Setor: Almoxarifado Despacho
Nome: Eduardo de Paula e Silva
Telefone: 2868-8588
Local: Dispensação
E-mail: sccest.almoxarifadocentral@hupe.uerj.br

Setor: Almoxarifado Despacho
Nome: Vagner da Silva Santos
Telefone: 2868-8588
Local: Dispensação
E-mail: sccest.almoxarifadocentral@hupe.uerj.br

Setor: Almoxarifado Despacho
Nome: Paulo Henrique V. Coutinho
Telefone: 2868-8588
Local: Dispensação
E-mail: sccest.almoxarifadocentral@hupe.uerj.br

Setor: Almoxarifado Despacho
Nome: Ignácio Hugo de Almeida Filho
Telefone: 2868-8588
Local: Dispensação
E-mail: sccest.almoxarifadocentral@hupe.uerj.br

Setor: Almoxarifado Despacho
Nome: Edson Lima Pereira
Telefone: 2868-8588
Local: Dispensação
E-mail: sccest.almoxarifadocentral@hupe.uerj.br

Setor: Almoxarifado Despacho
Nome: Rodrigo dos Santos Lima
Telefone: 2868-8588
Local: Conferência Saída
E-mail: sccest.almoxarifadocentral@hupe.uerj.br

Setor: Almoxarifado Despacho
Nome: Deivison Oliveira C. de Melo
Telefone: 2868-8588
Local: Conferência Saída
E-mail: sccest.almoxarifadocentral@hupe.uerj.br

Setor: Almoxarifado Despacho
Nome: Marcelo Mendes de Souza
Telefone: 2868-8588
Local: Encaminhador
E-mail: sccest.almoxarifadocentral@hupe.uerj.br

Setor: Almoxarifado Despacho
Nome: Walter Bruno Correa e Souza
Telefone: 2868-8588
Local: Encaminhador
E-mail: sccest.almoxarifadocentral@hupe.uerj.br

Setor: Almoxarifado Central
Nome: Ricardo Augusto Ribeiro
Telefone: 2868-8404
Local: Impressos
E-mail: sccest.almoxarifadocentral@hupe.uerj.br

Setor: Divisão de Estoque
Nome: Cinthya Carvalho da S. Santos
Telefone: 2868-8404
Local: Balcão Impressos
E-mail: sccest.almoxarifadocentral@hupe.uerj.br

Setor: Patrimônio Secretaria (SEPATRI)
Nome: Raphael da Silva Gram (Chefe)
Telefone: 2868-8404
Local: Térreo HUPE
E-mail: raphael.gram@hupe.uerj.br

Setor: Patrimônio Secretaria (SEPATRI)
Nome: Gabriel Viana da Silva
Telefone: 2868-8404
Local: Térreo HUPE
E-mail:

Setor: Patrimônio Secretaria (SEPATRI)
Nome: Guilherm e da Silva de Souza
Telefone: 2868-8404
Local: Térreo HUPE
E-mail:

Setor: Patrimônio Secretaria (SEPATRI)
Nome: Priscila dos Santos Knauer
Telefone: 2868-8404
Local: Térreo HUPE
E-mail:

Setor: Patrimônio Secretaria (SEPATRI)
Nome: Diogo Ricardo dos Santos
Telefone: 2868-8404
Local: Térreo HUPE
E-mail:

Setor: Patrimônio Secretaria (SEPATRI)
Nome: Rodrigo Mendes da Silva
Telefone: 2868-8404
Local: Térreo HUPE
E-mail:

Setor: Patrimônio Secretaria (SEPATRI)
Nome: Eduardo Coelho Costa
Telefone: 2868-8404
Local: Térreo HUPE
E-mail:

Setor: Patrimônio Secretaria (SEPATRI)
Nome: Ana Karen Afonso Loureiro
Telefone: 2868-8404
Local: Térreo HUPE
E-mail: ana.loureiro@hupe.uerj.br

Setor: Seção de Sindicância Administrativa - SSINAD
Nome: Flávio Emery B. Filho (Chefe)
Telefone: 2868-8597
Local: Térreo HUPE
E-mail: flavio.filho@hupe.uerj.br ssinad@hupe.uerj.br

Setor: Seção de Sindicância Administrativa - SSINAD
Nome: Gentil Teodoro Coelho Filho
Telefone: 2868-8597
Local: Térreo HUPE
E-mail:

Setor: Serviço de Elaboração de Projetos e Acompanhamento de Contratos (SEPAC)
Nome: Dayse Reis Firmino Ferreira (Chefe)
Telefone: 2868-8252 / 2868-8209
Local: HUPE 6º Andar
E-mail: sepac@hupe.uerj.br

Coordenadoria de Enfermagem - COEN

Setor: Coordenação
Nome: Rejane Araújo de Souza
Telefone: 2868-8343 / 2868-8655
Local: 3° andar
E-mail: rejane.souza@hupe.uerj.br

Setor: Chefe de Serviço (SEMPE)
Nome: Alex Ferreira Rodrigues
Telefone: 2868-8343 / 2868-8655
Local: 3° andar
E-mail: alex.rodrigues@hupe.uerj.br

Setor: Chefe de Serviço (SECI)
Nome: Monica Oliveira Duarte Martins
Telefone: 2868-8343 / 2868-8655
Local: 3° andar
E-mail: monica.martins@hupe.uerj.br

Setor: Chefe de Serviço (SEMC)
Nome: Rosangela Barbosa Teixeira
Telefone: 2868-8343 / 2868-8655
Local: 3° andar
E-mail: rosangela.teixeira@hupe.uerj.br

Setor: Chefe de Serviço (SECI)
Nome: Reginaldo Paulino da Costa
Telefone: 2868-8343 / 2868-8655
Local: 3° andar
E-mail: reginaldo.costa@hupe.uerj.br

Serviço de Avaliação e Treinamento de Enfermagem - STAVE

Setor: Chefe de Serviço
Nome: Renata de Oliveira Maciel
Telefone: 2868-8608 / 2868-8611
Local: 4° andar
E-mail: stave@hupe.uerj.br renata.maciel@hupe.uerj.br

Setor: Enfermeiras
Nome: Cassiana Silva Rossi
Telefone: 2868-8608 / 2868-8611
Local: 4° andar
E-mail: stave@hupe.uerj.br

Setor: Enfermeiras
Nome: Katia Aparecida Andrade Coutinho
Telefone: 2868-8608 / 2868-8611
Local: 4º andar
E-mail: stave@hupe.uerj.br

Setor: Enfermeiras
Nome: Paula Alves Silva Monteiro
Telefone: 2868-8608 / 2868-8611
Local: 4º andar
E-mail: stave@hupe.uerj.br

Setor: Assistente Administrativa
Nome: Tâmis Poliana de Araújo
Telefone: 2868-8608 / 2868-8611
Local: 4º andar
E-mail: stave@hupe.uerj.br

Setor: Secretaria
Nome: Eulalia Pereira da Silva (Chefe de Gabinete)
Telefone: 2868-8723
Local: 3º andar
E-mail: eulalia.nascimento@hupe.uerj.br

Setor: Secretaria
Nome: Adriana Prista da Silva
Telefone: 2868-8723
Local: 3º andar
E-mail: adriana.prista@hupe.uerj.br

Setor: Secretaria
Nome: Emília Afonso de M. Hazan
Telefone: 2868-8723
Local: 3º andar
E-mail: emilia.hazan@hupe.uerj.br

Setor: Secretaria
Nome: Plácido Pascoal E. de Teixeira
Telefone: 2868-8723
Local: 3º andar
E-mail: placido.teixeira@hupe.uerj.br

Setor: Supervisão de Enfermagem
Nome: Alan Teles Martins
Telefone: 2868-8353 / 2868-8591
Local: 4º andar
E-mail: alan.martins@hupe.uerj.br

Setor: Supervisão de Enfermagem
Nome: Denise Rego de Sá Viana
Telefone: 2868-8353 / 2868-8591
Local: 4º andar

E-mail: denise.viana@hupe.uerj.br

Setor: Supervisão de Enfermagem
Nome: Enir da Silva Machado
Telefone: 2868-8353 / 2868-8591
Local: 4º andar
E-mail: enir.machado@hupe.uerj.br

Setor: Supervisão de Enfermagem
Nome: Fátima Valéria L. Jacques
Telefone: 2868-8353 / 2868-8591
Local: 4º andar
E-mail: fatima.jacques@hupe.uerj.br

Setor: Supervisão de Enfermagem
Nome: Eveline de Lima Maia
Telefone: 2868-8353 / 2868-8591
Local: 4º andar
E-mail: eveline.maia@hupe.uerj.br

Setor: Supervisão de Enfermagem
Nome: Beatriz Maria S. Marques
Telefone: 2868-8353 / 2868-8591
Local: 4º andar
E-mail: beatriz.marques@hupe.uerj.br

Setor: Supervisão de Enfermagem
Nome: Carlena Aira da Silva Sousa
Telefone: 2868-8353 / 2868-8591
Local: 4º andar
E-mail: carlena.souza@hupe.uerj.br

Setor: Supervisão de Enfermagem
Nome: Raquel Pompilio da Costa
Telefone: 2868-8353 / 2868-8591
Local: 4º andar
E-mail: raquel.costa@hupe.uerj.br

Setor: Supervisão de Enfermagem
Nome: Alessandra Dib da Cruz
Telefone: 2868-8353 / 2868-8591
Local: 4º andar
E-mail: alessandra.cruz@hupe.uerj.br

Setor: Supervisão de Enfermagem
Nome: Denise Rosa
Telefone: 2868-8353 / 2868-8591
Local: 4º andar
E-mail: denise.rosa@hupe.uerj.br

Setor: Supervisão de Enfermagem
Nome: Raquel de Souza Ramos
Telefone: 2868-8353 / 2868-8591

Local: 4º andar
E-mail: raquel.ramos@hupe.uerj.br
Setor: Supervisão de Enfermagem
Nome: Mariinha Machado Teixeira
Telefone: 2868-8353 / 2868-8591
Local: 4º andar
E-mail: mariinha.teixeira@hupe.uerj.br

Setor: Supervisão de Enfermagem
Nome: Denilson Dionísio
Telefone: 2868-8353 / 2868-8591
Local: 4º andar
E-mail: denilson.dionisio@hupe.uerj.br

Setor: Supervisão de Enfermagem
Nome: Doracy Barata Aparício
Telefone: 2868-8353 / 2868-8591
Local: 4º andar
E-mail: doracy.aparicio@hupe.uerj.br

Setor: Supervisão de Enfermagem
Nome: Marcelle Martins Sanches
Telefone: 2868-8353 / 2868-8591
Local: 4º andar
E-mail: marcelle.sanches@hupe.uerj.br

Setor: Supervisão de Enfermagem
Nome: Roberto Santos Oliveira
Telefone: 2868-8353 / 2868-8591
Local: 4º andar
E-mail: roberto.oliveira@hupe.uerj.br

Setor: Supervisão de Enfermagem
Nome: Elizabeth de Melo Milonia
Telefone: 2868-8353 / 2868-8591
Local: 4º andar
E-mail: elizabeth.milonia@hupe.uerj.br

Setor: Supervisão de Enfermagem
Nome: Elaine de Melo Milonia
Telefone: 2868-8353 / 2868-8591
Local: 4º andar
E-mail: eliane.milonia@hupe.uerj.br

Setor: Supervisão de Enfermagem
Nome: Ana Lucia Braga Maia
Telefone: 2868-8353 / 2868-8591
Local: 4º andar
E-mail: ana.maia@hupe.uerj.br

Setor: Supervisão de Enfermagem
Nome: Marcia Ribeiro Braz
Telefone: 2868-8353 / 2868-8591

Local: 4º andar
E-mail: marcia.braz@hupe.uerj.br

Setor: Supervisão de Enfermagem
Nome: AnaLuciada S. Cavalcante
Telefone: 2868-8353 / 2868-8591
Local: 4º andar
E-mail: ana.cavalcante@hupe.uerj.br

Setores e Serviços do HUPE

Setor: ADRETERJ
Nome:
Telefone: 2868-8319
Local:
E-mail:

Setor: AMHOPE
Nome:
Telefone: 2868-8379
Local:
E-mail:

Setor: Ambulatório Secretaria
Nome:
Telefone: 2868-8084
Local:
E-mail:

Setor: Ambulatório Chefia
Nome:
Telefone: 2868-8196 / 2868-8183
Local:
E-mail:

Setor: Ambulatório Varandão
Nome:
Telefone: 2868-8085
Local:
E-mail:

Setor: Ambulatório Recepção
Nome:
Telefone: 2868-8180
Local:
E-mail:

Setor: Ambulatório sala 15
Nome:
Telefone: 2868-8184
Local:

E-mail:
Setor: Ambulatório Pediatria
Nome:
Telefone: 2868-8232
Local:
E-mail:

Setor: Ambulatório Pré-Natal
Nome:
Telefone: 2868-8233 / 2868-8466 / 2868-8515
Local:
E-mail:

Setor: Ambulatório Comis Curativo
Nome:
Telefone: 2868-8522
Local: Sala 24
E-mail:

Setor: Ambulatório Segurança
Nome:
Telefone: 2868-8536
Local:
E-mail:

Setor: Ambulatório Setor: de Material
Nome:
Telefone: 2868-8547
Local:
E-mail:

Setor: Ambulatório SEMAG
Nome:
Telefone: 2868-8665
Local:
E-mail:

Setor: Anestesiologia 4º andar
Nome:
Telefone: 2868-8668
Local:
E-mail:

Setor: Anestesiologia Plantonista
Nome:
Telefone: 2868-8055
Local:
E-mail:

Setor: Anestesiologia - Secretaria
Nome:
Telefone: 2868-8018
Local:

E-mail:
Setor: Angiologia -Ambulatório
Nome:
Telefone: 2868-8080
Local:
E-mail:

Setor: UDA de Angiologia
Nome: Carmem Lucia L. Porto (Coordenadora)
Telefone: 2868-8724 / 2868-8670
Local: HUPE 3a andar Sala 308
E-mail: angiologia@hupe.uerj.br

Setor: Angiologia -Chefia
Nome:
Telefone: 2868-8481
Local:
E-mail:

Setor: Angiologia -Pesquisa
Nome:
Telefone: 2868-8671
Local:
E-mail:

Setor: Angiologia -Diabetes
Nome:
Telefone: 2868-8082
Local:
E-mail:

Setor: Arquivo Médico
Nome: Penélope Zamboni (Chefia/P onto Focal SEI)
Telefone: 2868-8507
Local: Térreo
E-mail:

Setor: Arquivo Médico
Nome: Rafael Cunha
Telefone: 2868-8377
Local: Térreo
E-mail:

Setor: Associação de Diabetes
Nome:
Telefone: 2868-8327
Local:
E-mail:

Banco de Sangue - Unidade de Hemoterapia

Setor: Chefia
Nome: Jennifer Ribeiro da Cunha
Telefone:
Local:
E-mail:

Setor: Responsável Técnico
Nome: Flávia Miranda
Telefone:
Local:
E-mail:

Setor: Banco de Sangue Herbert de Souza
Nome: Chefia
Telefone: 2868-8261
Local:
E-mail:

Setor: Banco de Sangue Herbert de Souza
Nome: Recepção
Telefone: 2868-8134
Local:
E-mail:

Setor: Agência Transfusional
Nome:
Telefone: 2868-8134
Local:
E-mail:

Setor: Bucomaxilo -Secretaria
Nome:
Telefone: 2868-8007
Local:
E-mail:

Setor: Bucomaxilofacial
Nome:
Telefone: 2868-8622
Local:
E-mail:

Setor: Cardiologia -Sala de Arritmia
Nome:
Telefone: 2868-8581
Local:
E-mail:

Setor: Cardiologia - Secretaria Arritmia
Nome:
Telefone: 2868-8292
Local:
E-mail:

Setor: Cardiologia - Unidade Coronariana
Nome:
Telefone: 2868-8200 / 2868-8230
Local:
E-mail:

Setor: Cardiologia - Unidade Coronariana Secretaria
Nome:
Telefone: 2868-8205
Local:
E-mail:

Setor: Cardiologia -Sala de Apoio
Nome:
Telefone: 2868-8215
Local:
E-mail:

Setor: Cardiologia Hemodinâmica Secretaria
Nome:
Telefone: 2868-8439
Local:
E-mail:

Setor: Cardiologia-Eletrocardiografia
Nome:
Telefone: 2868-8460
Local:
E-mail:

Setor: Cardiologia -Enfermaria
Nome:
Telefone: 2868-8461
Local:
E-mail:

Setor: Cardiologia -Ecocardiografia
Nome:
Telefone: 2868-8474
Local:
E-mail:

Setor: Cardiologia - Serviço de Especialidade Médica
Nome:
Telefone: 2868-8498
Local:

E-mail:
Setor: Cardiologia - Balcão de Informação
Nome:
Telefone: 2868-8650
Local:
E-mail:

Setor: Cardiologia -Ergonomia
Nome:
Telefone: 2868-8504
Local:
E-mail:

Setor: Cardiologia - Ergonomia Secretaria
Nome:
Telefone: 2868-8580
Local:
E-mail:

Setor: Cardiologia -Sala de Pesquisa
Nome:
Telefone: 2868-8074
Local:
E-mail:

Setor: Cardiologia Hipertensão
Nome:
Telefone: 2868-8382
Local:
E-mail:

Setor: Cardiologia Insuficiência Cardíaca - Secretaria
Nome:
Telefone: 2868-8513 fax
Local:
E-mail:

Setor: CCIH Infecção Hospitalar
Nome:
Telefone: 2868-8374
Local:
E-mail:

Setor: CDA NAPRE
Nome:
Telefone: 2868-8433
Local:
E-mail:

Setor: CDA Sala de Repouso
Nome:
Telefone: 2868-8656
Local:

E-mail:

Central de Material e Esterilização - UECM

Setor: Distribuição Clínica

Nome:

Telefone: 2868-8370

Local: 6º andar HUPE

E-mail: cmehupe@gmail.com cme@hupe.uerj.br

Setor: Esterilização

Nome:

Telefone: 2868-8490

Local: 6º andar HUPE

E-mail: cmehupe@gmail.com cme@hupe.uerj.br

Setor: Área de Limpeza

Nome:

Telefone: 2868-8744

Local: 6º andar HUPE

E-mail: cmehupe@gmail.com cme@hupe.uerj.br

Setor: Área de Preparo

Nome:

Telefone: 2868-8745

Local: 6º andar HUPE

E-mail: cmehupe@gmail.com cme@hupe.uerj.br

Setor: Sala dos Enfermeiros

Nome:

Telefone: 2868-8746

Local: 6º andar HUPE

E-mail: cmehupe@gmail.com cme@hupe.uerj.br

Setor: Distribuição Cirúrgica

Nome:

Telefone: 2868-8747

Local:

E-mail:

Setor: Centro Cirúrgico - Chefia de Enfermagem

Nome:

Telefone: 2868-8417

Local:

E-mail:

Setor: Centro Cirúrgico Encaminhadores

Nome:

Telefone: 2868-8598

Local:

E-mail:

Setor: Centro Cirúrgico Unidade de Enfermagem

Nome:

Telefone: 2868-8318 / 2868-8410 / 2868-8412

Local:

E-mail:

Setor: Centro Cirúrgico Serviço de Anestesiologia

Nome:

Telefone: 2868-8666

Local:

E-mail:

Setor: Centro Cirúrgico Secretaria

Nome:

Telefone: 2868-8440

Local:

E-mail:

Setor: Centro Cirúrgico Secretaria de Enfermagem

Nome:

Telefone: 2868-8534

Local:

E-mail:

Setor: Chefia de Enfermagem

Nome:

Telefone: 2868-8107

Local:

E-mail:

Setor: Cirurgia Cardíaca Secretaria

Nome:

Telefone: 2868-8179 / 2868-8420

Local:

E-mail:

Unidade de Cirurgia Cardíaca

Setor: Ambulatório

Nome: Joaquim Coutinho (Chefia)

Telefone: 2868-8420

Local: HUPE 7º andar Prédio Principal

E-mail: pedro.gomes@hupe.uerj.br

Setor: Ambulatório

Nome: Pedro Faria Proença Gomes

Telefone: 2868-8420

Local: HUPE 7º andar Prédio Principal

E-mail: pedro.gomes@hupe.uerj.br
Setor: Enfermaria
Nome: Enfermeira Camila Medeiros (Chefia)
Telefone: 2868-8171
Local: HUPE 7º andar Prédio Principal
E-mail: camila.medeiros@hupe.uerj.br

Setor: CTI Cardíaco
Nome: Enfermeira Camila Medeiros (Chefia)
Telefone: 2868-8193
Local: HUPE 7º andar Prédio Principal
E-mail: camila.medeiros@hupe.uerj.br

Setor: Reabilitação Cardíaca
Nome: Guilherme de Oliveira França (Chefia)
Telefone: 2868-8169
Local: HUPE 7º andar Prédio Principal
E-mail: juliana.barros@hupe.uerj.br

Setor: Reabilitação Cardíaca
Nome: Juliana Pereira Barros
Telefone: 2868-8169
Local: HUPE 7º andar Prédio Principal
E-mail: juliana.barros@hupe.uerj.br

Setor: Cirurgia Geral Chefia
Nome:
Telefone: 2868-8240 / 2868-8210
Local:
E-mail:

Setor: Cirurgia Geral (Enfermaria 1 e 2)
Nome: Priscila Francisca Almeida (Chefe de Enfermagem)
Telefone: 2868-8725
Local: Prédio principal
E-mail: priscila.almeida@hupe.uerj.br

Setor: Cirurgia Geral Secretaria
Nome:
Telefone: 2868-8242 / 2868-8321 / 2868-8062
Local:
E-mail:

Setor: Cirurgia Geral (Serviço Cirurgia Plástica)
Nome:
Telefone: 2868-8095
Local:
E-mail:

Setor: Cirurgia Geral U.I. Cirúrgica
Nome: Danielle Moreira Marques (Chefe de Enfermagem)
Telefone: 2868-8336
Local: Sala 413 Prédio principal

E-mail: danielle.marques@hupe.uerj. br

Setor: Cirurgia Geral Sala dos Médicos

Nome:

Telefone: 2868-8338

Local:

E-mail:

Setor: Cirurgia Geral Vestiário dos Médicos

Nome:

Telefone: 2868-8533

Local:

E-mail:

Setor: Cirurgia Geral Sala de Estudo

Nome:

Telefone: 2868-8569

Local:

E-mail:

Setor: Cirurgia Geral Sala de Repouso

Nome:

Telefone: 2868-8599

Local:

E-mail:

Setor: Cirurgia Pediátrica 4º andar

Nome:

Telefone: 2868-8435

Local:

E-mail:

Setor: Cirurgia Plástica - Enfermaria 8

Nome: Luciana Barbosa Passeri (Chefe de Enfermagem)

Telefone: 2868-8095

Local: Prédio principal

E-mail: luciana.passeri@hupe.uerj.br

Setor: Cirurgia Torácica Secretaria

Nome:

Telefone: 2868-8093

Local:

E-mail:

Setor: Cirurgia Vasculuar Enfermaria 6/7

Nome:

Telefone: 2868-8441

Local:

E-mail:

Setor: Cirurgia Vascular Chefia
Nome:
Telefone: 2868-8380
Local:
E-mail:

Setor: Cirurgia Vascular Secretaria
Nome:
Telefone: 2868-8643
Local:
E-mail:

Setor: Clínica Médica Sala de Professores
Nome:
Telefone: 2868-8251
Local:
E-mail:

Setor: Clínica Médica Sala de Exames
Nome:
Telefone: 2868-8314
Local:
E-mail:

Setor: Clínica Médica Enfermaria 11/12
Nome:
Telefone: 2868-8324
Local:
E-mail:

Setor: Clinex Coordenação
Nome:
Telefone: 2868-8657
Local:
E-mail:

Setor: Clinex Secretaria
Nome:
Telefone: 2868-8244
Local:
E-mail:

Setor: Clinex Pesquisa Clínica
Nome:
Telefone: 2868-8354
Local:
E-mail:

Setor: Clínica Médica Ambulatório
Nome:
Telefone: 2868-8364
Local:

E-mail:
Setor: Clínica Médica Secretaria
Nome:
Telefone: 2868-8484
Local:
E-mail:

Setor: Clínica Médica Chefia
Nome:
Telefone: 2868-8483 / 2868-8485
Local:
E-mail:

Setor: Clínica Médica Sala de Pesquisa
Nome:
Telefone: 2868-8531
Local:
E-mail:

Setor: Comissão Científica Pedro Ernesto (COCIPE)
Nome: Mario Bernardo Filho (Presidente)
Telefone: 2868-8506 / 2868-8108
Local: Térreo HUPE
E-mail: cocipe@uerj.br

Setor: Comissão Científica Pedro Ernesto (COCIPE)
Nome: Heloisa Helena C. Pinheiro
Telefone: 2868-8506 / 2868-8108
Local: Térreo HUPE
E-mail: cocipe@uerj.br

Setor: Comissão Científica Pedro Ernesto (COCIPE)
Nome: Michelle Borges Rossi
Telefone: 2868-8506 / 2868-8108
Local: Térreo HUPE
E-mail: cocipe@uerj.br

Setor: CONGRESSO
Nome:
Telefone: 2868-8698
Local:
E-mail:

Setor: Comissão Padronização
Nome:
Telefone: 2868-8633
Local:
E-mail:

Setor: Comitê de Ética
Nome:
Telefone: 2868-8253
Local:

E-mail:
Setor: Coronariana Quarto Residentes
Nome:
Telefone: 2868-8692 / 2868-8293
Local:
E-mail:

Setor: Coronariana Sala de Reunião
Nome:
Telefone: 2868-8694 / 2868-8695
Local:
E-mail:

Setor: Coronariana Corpo de Enfermagem
Nome:
Telefone: 2868-8696 / 2868-8697
Local:
E-mail:

Setor: CTI Cardíaco Corpo de Enfermagem
Nome:
Telefone: 2868-8060
Local:
E-mail:

Setor: CTI Cardíaco Quarto 01
Nome:
Telefone: 2868-8164
Local:
E-mail:

Setor: CTI Cardíaco Quarto 02
Nome:
Telefone: 2868-8768
Local:
E-mail:

Setor: CTI Cardíaco Quarto 03
Nome:
Telefone: 2868-8173
Local:
E-mail:

Setor: CTI Cardíaco Quarto 05
Nome:
Telefone: 2868-8171
Local:
E-mail:

Setor: CTI Cardíaco Quarto 06
Nome:
Telefone: 2868-8174
Local:

E-mail:
Setor: CTI Cardíaco Quarto 07
Nome:
Telefone: 2868-8170
Local:
E-mail:

Setor: CTI Cardíaco Manipulação
Nome:
Telefone: 2868-8175
Local:
E-mail:

Setor: CTI Cardíaco 6º andar
Nome:
Telefone: 2868-8186
Local:
E-mail:

Setor: CTI Geral Posto Enfermagem
Nome:
Telefone: 2868-8172
Local:
E-mail:

Setor: CTI Geral Secretaria
Nome:
Telefone: 2868-8015 / 2868-8172
Local:
E-mail:

Setor: CUCC Radioterapia
Nome:
Telefone: 2868-8521 / 2868-8544
Local:
E-mail:

Setor: CUCC Recepção
Nome:
Telefone: 2868-8541
Local:
E-mail:

Setor: Departamento de Bioquímica Sala Professores
Nome:
Telefone: 2868-8550
Local:
E-mail:

Setor: Dermatologia Ambulatório
Nome:
Telefone: 2868-8086 / 2868-8187
Local:

E-mail:
Setor: Dermatologia Pequena Cirurgia
Nome:
Telefone: 2868-8088
Local:
E-mail:

Setor: Dermatologia Micologia
Nome:
Telefone: 2868-8203
Local:
E-mail:

Setor: Dermatologia Chefia fax
Nome:
Telefone: 2868-8326
Local:
E-mail:

Setor: Dermatologia - Enfermaria
Nome:
Telefone: 2868-8102
Local:
E-mail:

Setor: Dermatologia - Patologia Dermática
Nome:
Telefone: 2868-8660
Local:
E-mail:

Setor: Dermatologia
Nome:
Telefone: 2868-8478
Local:
E-mail:

Setor: DESIT Secretaria
Nome:
Telefone: 2868-8301 / 2868-8118
Local:
E-mail:

Setor: DESIT
Nome:
Telefone: 2868-8686
Local:
E-mail:

Setor: Diabetes Sala de Exame
Nome:
Telefone: 2868-8121
Local:

E-mail:

Setor: Diabetes Metabolismo

Nome:

Telefone: 2868-8224

Local:

E-mail:

Setor: Diabetes Sala de Pesquisa

Nome:

Telefone: 2868-8423

Local:

E-mail:

Serviço de Engenharia Clínica e Acompanhamento de Contratos

Setor: Laboratório Técnico

Nome: Engenheiros

Telefone: 2868-8079

Local: Térreo HUPE

E-mail: engenharia_clinica@hupe.uerj.br

Setor: Laboratório Técnico

Nome: Área Técnica

Telefone: 2868-8359

Local: Térreo HUPE

E-mail: engenharia_clinica@hupe.uerj.br

Setor: Laboratório Técnico

Nome: Abertura de Ordem de Serviço

Telefone: 2868-8545

Local: Térreo HUPE

E-mail: engenharia_clinica@hupe.uerj.br

Setor: Gasoterapia

Nome: Gasoterapia

Telefone: 2868-8467

Local: Térreo HUPE

E-mail: hupe.gas@gmail.com

Setor: Administrativo - Aquisições

Nome: SEC - ADM

Telefone: 2868-8118 Ramal 1010

Local: CEPEM

E-mail: engenharia_clinica@hupe.uerj.br

Setor: Administrativo - Contratos

Nome: SEC - ADM

Telefone: 2868-8118 Ramal 1011

Local: CEPEM

E-mail: engenharia_clinica@hupe.uerj.br
Setor: DISHUPE Secretaria
Nome:
Telefone: 2868-8087
Local:
E-mail:

Setor: DISHUPE Enfermagem
Nome:
Telefone: 2868-8351
Local:
E-mail:

Setor: Enfermagem Serviço de Avaliação
Nome:
Telefone: 8443/8611
Local:
E-mail:

Setor: Enfermaria Clínica Médica 13 e 14
Nome:
Telefone: 2868-8144
Local:
E-mail:

Setor: Enfermarias 15 e 16
Nome:
Telefone: 2868-8487
Local:
E-mail:

Setor: Enfermarias 17 e 18
Nome:
Telefone: 2868-8422
Local:
E-mail:

Setor: Enfermarias 4 e 5
Nome:
Telefone: 2868-8568
Local:
E-mail:

Setor: Enfermarias 9 e 10 - Torácica
Nome:
Telefone: 2868-8063
Local:
E-mail:

Setor: Enfermaria Nefrologia
Nome:
Telefone: 2868-8125
Local:

E-mail:
Setor: Enfermaria Pneumologia (DIP)
Nome:
Telefone: 2868-8342
Local:
E-mail:

Setor: Farmácia Ambulatório
Nome: Priscila Silva de Araújo
Telefone: 2868-8137
Local: Térreo HUPE
E-mail:

Setor: Farmácia Ambulatório
Nome: Juliane B. Ribas Rodriguez
Telefone: 2868-8137
Local: Térreo HUPE
E-mail:

Setor: Farmácia Distribuição
Nome: Naomi Fujimori
Telefone: 2868-8312
Local: Térreo HUPE
E-mail:

Setor: Farmácia Quimioterapia
Nome: Luciano Sant'Anna de Castro
Telefone: 2868-8192
Local: Térreo HUPE
E-mail:

Setor: Farmácia Quimioterapia
Nome: Arthur Lopes Agrizzi
Telefone: 2868-8192
Local: Térreo HUPE
E-mail:

Setor: Farmácia Administração
Nome: Simone Oliveira da Rocha
Telefone: 2868-8464 / 2868-8590
Local: Térreo HUPE
E-mail: farmacia.hupe@yahoo.com.br

Setor: Farmácia Manipulação
Nome: Ana Lucia de A. de Moura
Telefone: 2868-8363
Local: Térreo HUPE
E-mail:

Setor: Central de Abastecimento Químico (CAQ)
Nome: Mainara Rangel Oliveira
Telefone: 2868-8476
Local: Térreo HUPE

E-mail:
Setor: Central de Abastecimento Químico (CAQ)
Nome: Tatiana Rodrigues de Abreu
Telefone: 2868-8476
Local: Térreo HUPE
E-mail:

Setor: Central de Abastecimento Farmacêutico (CAF)
Nome: Ana Alice de Almeida Triani
Telefone: 2868-8476
Local: Térreo HUPE
E-mail: hupecaf@gmail.com

Setor: Fisiatria Chefia
Nome: James Nascimento
Telefone: 2868-8260
Local:
E-mail: james.nascimento@hupe.uerj.br

Setor: Fisiatria Secretaria
Nome: Damaris Rodrigues
Telefone: 2868-8260
Local:
E-mail: damaris.silva@hupe.uerj.br

Setor: Fisioterapia Chefia
Nome: Vera Lucia Barros Abelenda
Telefone: 2868-8151 / 2868-8577
Local: HUPE 4º andar
E-mail: fisioterapia@hupe.uerj.br / fisioterapiahupe@gmail.com

Setor: Fisioterapia Secretaria
Nome:
Telefone: 2868-8260
Local:
E-mail:

Setor: Fonoaudiologia Ambulatório
Nome:
Telefone: 2868-8659
Local:
E-mail:

Setor: GAE (Grupo Apoio Estratégico)
Nome:
Telefone: 2868-8358
Local:
E-mail:

Setor: Gasoterapia Plantão
Nome:
Telefone: 2868-8467
Local:

E-mail:
Setor: Gastroenterologia Coordenação
Nome:
Telefone: 2868-8222
Local:
E-mail:

Setor: Gastroenterologia Enfermaria
Nome:
Telefone: 2868-8654
Local:
E-mail:

Setor: Gastroenterologia Secretaria
Nome:
Telefone: 2868-8258
Local:
E-mail:

Setor: Gerência de Riscos e Resíduos
Nome:
Telefone: 2868-8632
Local:
E-mail:

Setor: Ginecologia Ambulatório
Nome:
Telefone: 2868-8605
Local:
E-mail:

Setor: Ginecologia Chefia
Nome:
Telefone: 2868-8268
Local:
E-mail:

Setor: Ginecologia Sala de Exame
Nome:
Telefone: 2868-8177
Local:
E-mail:

Setor: Ginecologia Posto de Enfermagem
Nome:
Telefone: 2868-8764
Local:
E-mail:

Setor: Ginecologia Chefia Médica
Nome:
Telefone: 2868-8373
Local:

E-mail:
Setor: Ginecologia Sala dos Médicos
Nome:
Telefone: 2868-8586
Local:
E-mail:

Setor: Ginecologia Enfermaria
Nome:
Telefone: 8176/8624
Local:
E-mail:

Setor: Ginecologia Secretaria
Nome:
Telefone: 2868-8269
Local:
E-mail:

Setor: Hematologia Secretaria
Nome:
Telefone: 2868-8402
Local:
E-mail:

Setor: Hematologia Preparo Químico
Nome:
Telefone: 2868-8192
Local:
E-mail:

Setor: Hematologia Transplante Medula Óssea
Nome:
Telefone: 2868-8562
Local:
E-mail:

Setor: Hematologia - Isolamento
Nome:
Telefone: 2868-8226
Local:
E-mail:

Setor: Hematologia Sala de Aferese
Nome:
Telefone: 2868-8576
Local:
E-mail:

Setor: Hemodiálise Ambulatório
Nome:
Telefone: 2868-8578
Local:

E-mail:

Setor: Insuficiência Cardíaca Secretaria

Nome:

Telefone: 2868-8069

Local:

E-mail:

Setor: Internação Apoio

Nome:

Telefone: 2868-8145 / 2868-8231

Local:

E-mail:

Setor: Internação

Nome:

Telefone: 2868-8401 / 2868-8497

Local:

E-mail:

Serviço de Laboratórios - SLA

Setor: Chefia SLA

Nome: Ricardo Luiz Gran

Telefone: 2868-8718

Local: Térreo HUPE Corredor dos Laboratório s Janela 5

E-mail: laboratorios.sla@hupe.uerj.br

Setor: Gerência de Qualidade

Nome: Ana Lucia N. de Oliveira

Telefone: 2868-8718

Local: Térreo HUPE Corredor dos Laboratório s Janela 5

E-mail: laboratorios.sla@hupe.uerj.br

Setor: Gerência de Qualidade

Nome: Margareth da Fonseca B. Pinto

Telefone: 2868-8718

Local: Térreo HUPE Corredor dos Laboratório s Janela 5

E-mail: laboratorios.sla@hupe.uerj.br

Setor: Núcleo Administrativo

Nome: Carmem Lucia Tavares, Claudio Teixeira Maia, Gabriel Bizzo de Menezes, Jean Carlos de S. S. Braga, João Leandro G. da Silva, Marcia Maria da Silva, Mariana Silveira S. da Silva, Rafael Lemos R. Carnovale, Paulo Roberto da Silva Rangel

Telefone: 2868-8309 / 2868-8718

Local:

E-mail:

Setor: Laboratórios de Urgências

Nome: Cristiano de P. Nascimento, Fabio Brito dos Santos Helio Ricardo da Silva, Jairo de Oliveira Santana, Jorge Clair O. dos Santos Josimar Correa da Cunha Juedir Lima Mota, Liliâne Almeida C. Domingues, Luiz Henrique dos Santos, Matheus C. G. Magalhães, Mich

Telefone: 2868-8206

Local: Térreo HUPE Corredor dos Laboratório s Janela 4

E-mail: laboratorios.sla@hupe.uerj.br

Setor: Coleta Triagem Distribuição

Nome: Aldemar José Francisco, Caio Cesar de Oliveira Rocha, Jorge de Meireles Filho, Marta Maria da C. Alves, Renan de Oliveira Vieira, Suélen Lima de Matos, Juamar de Barros Pereira, Juarez Pires Benites, Normando Pereira da Silva, Sílvia Lucia Gabina Percico

Telefone: 2868-8309

Local: Térreo HUPE Corredor dos Laboratório s Janela 5

E-mail: laboratorios.sla@hupe.uerj.br

Setor: Bioquímica

Nome: Ana Celia Areias Gonçalves, Fátima Regina C. C. Moreira, Maria Cristina S. Segreto, Nina Valeria Machado Capille, Patrícia Dias da Cruz Pontes, Silvana de Medeiros Pereira, Wallace Andrade da Silva, Vagner Ismerin Lobão

Telefone: 2868-8309

Local: Térreo HUPE Corredor dos Laboratórios Janela 5

E-mail: laboratorios.sla@hupe.uerj.br

Setor: Hematologia Coagulação

Nome: Carlos Roberto Fernandes, Flavia Barata Ribeiro Pinto, Layla Luyze da Silva Barbosa, Marilene Tavares Monteiro, Vitor Cadorine da Silva, Renata Vieira Lima Pinto, Rosana Angélica F. S. Siqueira, Silvana Machareth

Telefone: 2868-8309

Local: Térreo HUPE Corredor dos Laboratórios Janela 5

E-mail: laboratorios.sla@hupe.uerj.br

Setor: Urinálise Parasito

Nome: Marcos Tobias S. Miglionico, Maria Aparecida A. da Silva, Rafael Silveira Alves de Sá

Telefone: 2868-8309

Local: Térreo HUPE Corredor dos Laboratórios Janela 5

E-mail: laboratorios.sla@hupe.uerj.br

Setor: Bacteriologia

Nome: Andre V. Cavalcanti, Érica A. dos Santos R. da Silva, Leilá Cristina B. do R. Oliveira, Paulo Roberto V. dos Santos, Roberta Ferreira G. S. Gama, Rosangela Vianna da Silva, Sérgio Antônio da Cruz Melo

Telefone: 2868-8816

Local: Térreo HUPE Corredor dos Laboratórios Janela 1

E-mail: laboratorios.sla@hupe.uerj.br

Setor: LABAN

Nome: Bianca Pereira Nascimento, Katia Maria Tavares da Silva, Maria de Fátima R. Gonçalves, Murilo Detogne Santos

Telefone: 2868-8308
Local: Térreo HUPE Corredor dos Laboratórios Janela 5
E-mail: laboratorios.sla@hupe.uerj.br

Setor: Micobacteriologia
Nome: Bruna da Silva Dias, Camila Gil Patricio Bezerra, João Paulo Bastos de Moraes
Telefone: 2868-8493
Local: Térreo HUPE Corredor dos Laboratórios
E-mail: laboratorios.sla@hupe.uerj.br

Setor: Controle de Qualidade Micobacteriologia
Nome: Alfredo da Silva Martins, Maria Thereza R. P. D. Lima
Telefone: 2868-8816
Local: HUPE 4º andar
E-mail: laboratorios.sla@hupe.uerj.br

Setor: Anatomia Patológica
Nome: Clarissa Paulo Barreira, Fabio Coelho das Neves, Lilimar da Silveira Rioja, Otavio Antonio C. de Oliveira
Telefone: 2868-8038
Local: Prédio FCM 4º andar
E-mail: laboratorios.sla@hupe.uerj.br

Setor: Laboratório de Imunologia
Nome: Cristina da Silva K. Gomes, Carla Vanielle P. da Silva, Fábriçe Santana Coelho, Jussara Dias, Luiz Alberto da R. Marinho Marco Aurélio B. Santos, Scarlet Costa Mercante, Tatiana Provalirio Pissurno, Thais Helena A. Springer, Viviane Alves Monteiro
Telefone: 2868-8434
Local: Térreo HUPE Corredor dos Laboratórios Janela 2
E-mail: laboratorios.sla@hupe.uerj.br

Setor: Matrícula Ambulatório
Nome:
Telefone: 2868-8006 / 2868-8560
Local:
E-mail:

Setor: Material Comit. Padr. Mat. Med.
Nome:
Telefone: 2868-8330
Local:
E-mail:

Setor: Material Central de Marcação
Nome:
Telefone: 2868-8479
Local:
E-mail:

Setor: Departamento de Medicina Integral, Familiar e Comunitária/UDA de Medicina Integral
Nome: Chefia e Secretaria do AMI/DMIF/UMI F
Telefone: 2868-8496

Local: 2º andar Prédio dos ambulatórios Ao lado da sala 12
E-mail: dmifc.uerj@gmail.com

Setor: Departamento de Medicina Integral, Familiar e Comunitária/UDA de Medicina Integral

Nome: Ambulatório de Saúde da Mulher

Telefone: 2868-8097 / 2868-8052

Local: Prédio dos Ambulatórios Térreo Salas 5 e 6

E-mail: dmifc.uerj@gmail.com

Setor: Departamento de Medicina Integral, Familiar e Comunitária/UDA de Medicina Integral

Nome: Ambulatório de Medicina Integral (AMI) - Salas 01, 02, 03, 05, 06 e 16

Telefone: 2868-8081 / 2868-8080 / 2868-8072 / 2868-8097 / 2868-8052 / 2868-8082

Local: HUPE Prédio dos Ambulatórios

E-mail: dmifc.uerj@gmail.com

Setor: Departamento de Medicina Integral, Familiar e Comunitária/UDA de Medicina Integral

Nome: Ambulatório de Medicina Integral (AMI) - Policlínica Piquet Carneiro

Telefone: -

Local: Av. Marechal Rondon, 381 - São Francisco Xavier

E-mail: dmifc.uerj@gmail.com

Setor: Núcleo de Cuidados Paliativos

Nome: Andrea Augusta Castro (Coordenadora)

Telefone: 2868-8496 (provisório)

Local: 2º andar Prédio dos ambulatórios Ao lado da sala 12

E-mail: equipepaliativos.uerj@gmail.com dmifc.uerj@gmail.com

Setor: Núcleo de Cuidados Paliativos

Nome: Ambulatório de Cuidados Paliativos

Telefone: 2868-8072

Local: Prédio dos Ambulatórios Térreo - Sala 3

E-mail: equipepaliativos.uerj@gmail.com dmifc.uerj@gmail.com

Núcleo de Vigilância em Saúde - NVS

Setor: Gerência dos Ambulatórios de Agravos e Condições Relevantes à Saúde Pública

Nome: Pedro Guimarães Coscarelli (Coordenação)

Telefone: 2868-8607

Local: HUPE 5º andar Sala 536

E-mail: nucleo.vigilancia@hupe.uerj.br

Setor: Gerência de Vigilância Epidemiológica

Nome: Maria Clara Alves Pacheco (Coordenação)

Telefone: 2868-8053

Local: HUPE 5º andar Sala 537

E-mail: nucleo.vigilancia@hupe.uerj.br

Setor: Gerência de Vigilância Sanitária e Ambiental

Nome: Fátima Napoleão (Coordenação), Fábio Luiz Cotta Carriço
Telefone: 2868-8632
Local: HUPE 5º andar Sala 538
E-mail: nucleo.vigilancia@hupe.uerj.br gerencia.risco@hupe.uerj.br hupe.sentinel@hupe.uerj.br

Setor: Secretaria
Nome: Ana Carolina Alves A. Martins, Bianca de Andrade Silva
Telefone: 2868-8057
Local: HUPE 5º andar Sala 540
E-mail: nucleo.vigilancia@hupe.uerj.br

Setor: UDA Nefrologia
Nome: Sala dos Médicos (Chefia UDA)
Telefone: 2868- 8067
Local:
E-mail:

Setor: Hemodiálise
Nome: Salão de Hemodiálise
Telefone: 2868-8113
Local:
E-mail:

Setor: Diálise Peritoneal
Nome: Chefia de Enfermagem
Telefone: 2868-8124
Local:
E-mail:

Setor: UDA Nefrologia
Nome: Secretaria
Telefone: 2868-8127
Local:
E-mail:

Setor: Transplante Renal
Nome: Coordenação
Telefone: 2868-8149
Local:
E-mail:

Setor: Hemodiálise
Nome: Secretaria
Telefone: 2868-8229
Local:
E-mail:

Setor: Hemodiálise
Nome: Enfermaria
Telefone: 2868-8125
Local:
E-mail:

Setor: UDA Nefrologia
Nome: Enfermaria
Telefone: 2868-8125
Local:
E-mail:

Setor: NESA Enfermaria
Nome:
Telefone: 2868-8162 / 2868-8161
Local:
E-mail:

Setor: NESA Ambulatório
Nome:
Telefone: 2868-8456 / 2868-8457 / 2868-8458 / 2868-8579
Local:
E-mail:

Setor: NESA Revista Adolescente e Saúde
Nome:
Telefone: 2868-8136
Local:
E-mail:

Setor: Neurocirurgia Enfermaria
Nome:
Telefone: 2868-8096
Local:
E-mail:

Setor: Neurocirurgia Secretaria
Nome:
Telefone: 2868-8425 / 2868-8426 / 2868-8427
Local:
E-mail:

Setor: Neurocirurgia Enfermaria
Nome: Bruna Argolo
Telefone: 2868-8431
Local: HUPE 4º andar
E-mail: bruna.argolo@hupe.uerj.br

Setor: Clínica da Dor
Nome: Enfermeira de Neurocirurgia
Telefone: 2868-8428
Local: HUPE 4º andar
E-mail: bruna.argolo@hupe.uerj.br

Setor: Neurocirurgia Sala de Acupuntura
Nome:
Telefone: 2868-8511
Local:

E-mail:

Setor: Neurologia Enfermaria

Nome:

Telefone: 2868-8105

Local:

E-mail:

Setor: Neurologia Setor: de Exames

Nome:

Telefone: 2868-8106

Local:

E-mail:

Setor: Neurologia Secretaria

Nome:

Telefone: 2868-8130 / 2868-8131

Local:

E-mail:

Setor: Neurologia Sala de Exame

Nome:

Telefone: 2868-8337

Local:

E-mail:

Setor: Neurologia UDA/Sala 246

Nome:

Telefone: 2868-8546

Local:

E-mail:

Setor: Neurologia Sala de Pesquisa

Nome:

Telefone: 2868-8688

Local:

E-mail:

Setor: Neurologia Ambulatório

Nome:

Telefone: 2868-8638

Local:

E-mail:

Setor: Neurologia Eletroencefalografia

Nome:

Telefone: 2868-8296

Local:

E-mail:

Setor: Neuromiografia Secretaria

Nome:

Telefone: 2868-8585

Local:
E-mail:

Setor: Nutrição Sala Chefia
Nome: Silvana Ferraro, Kátia Fuhro, Tatiana Matos, Josiane Carmo, Elaine Pinto
Telefone: 2868-8603
Local: Térreo - HUPE
E-mail: hupedinutri@gmail.com dinu@hupe.uerj.br

Setor: Nutrição Secretaria Geral
Nome: André Luiz, Magali Correia, Bruna Laura
Telefone: 2868-8571
Local: Térreo - HUPE
E-mail: hupedinutri@gmail.com dinu@hupe.uerj.br

Setor: UDA Oftalmologia
Nome: Secretaria
Telefone: 2868-8302 / 2868-8306
Local: HUPE 4º andar
E-mail: secretariaoftalmo@yahoo.com.br

Setor: Oftalmologia
Nome: Atendimento
Telefone: 2868-8304
Local: HUPE 4º andar
E-mail:

Setor: Oftalmologia
Nome: Ambulatório Geral
Telefone: 2868-8071
Local: HUPE 4º andar
E-mail:

Setor: Oftalmologia Enfermaria
Nome:
Telefone: 2868-8305
Local:
E-mail:

Setor: Oftalmologia Secretaria Chefia
Nome:
Telefone: 2868-8306
Local:
E-mail:

Setor: Ortopedia Enfermaria
Nome:
Telefone: 2868-8050
Local:
E-mail:

Setor: Ortopedia Fisioterapia
Nome:

Telefone: 2868-8054

Local:

E-mail:

Setor: Ortopedia Secretaria

Nome:

Telefone: 2868-8059 / 2868-8151 / 2868-8418

Local:

E-mail:

Setor: Ortopedia Ambulatório

Nome:

Telefone: 2868-8081

Local:

E-mail:

Setor: Ortopedia Quarto Residente

Nome:

Telefone: 2868-8250

Local:

E-mail:

Setor: Ortopedia Chefia

Nome:

Telefone: 2868-8630

Local:

E-mail:

Setor: Otorrino Posto Enfermaria

Nome: Maria Fernanda Silva Pinto da Fonseca (Chefe)

Telefone: 2868-8109 / 2868-8110

Local:

E-mail: maria.pinto@hupe.uerj.br

Setor: Otorrino Secretaria

Nome:

Telefone: 2868-8120

Local:

E-mail:

Setor: Otorrino Ambulatório

Nome:

Telefone: 2868-8182

Local:

E-mail:

Setor: Otorrino Chefia

Nome:

Telefone: 2868-8194

Local:

E-mail:

Setor: Pediatria - Cirurgia Pediátrica

Nome:
Telefone: 2868-8103
Local:
E-mail:

Setor: Pediatria Emergência Infantil
Nome:
Telefone: 2868-8148
Local:
E-mail:

Setor: Pediatria Ambulatório
Nome:
Telefone: 2868-8190
Local:
E-mail:

Setor: Pediatria Balcão de Atendimento
Nome:
Telefone: 2868-8197
Local:
E-mail:

Setor: Pediatria Secretaria
Nome:
Telefone: 2868-8360 / 2868-8362
Local:
E-mail:

Setor: Pediatria Serviço Social
Nome:
Telefone: 2868-8365
Local:
E-mail:

Setor: Pediatria Isolamento Infantil
Nome:
Telefone: 2868-8477
Local:
E-mail:

Setor: Pediatria Ambulatório da Brinquedoteca
Nome:
Telefone: 2868-8530
Local:
E-mail:

Setor: Pediatria Sala dos Médicos
Nome:
Telefone: 2868-8310
Local:
E-mail:

Setor: Pediatria Enfermaria
Nome:
Telefone: 2868-8459
Local:
E-mail:

Núcleo Perinatal

Setor: Perinatal
Nome:
Telefone: 2868-8138
Local:
E-mail:

Setor: Banco de Leite Humano
Nome:
Telefone: 2868-8208 / 2868-8604
Local:
E-mail:

Setor: Centro Cirúrgico
Nome:
Telefone: 2868-8589
Local:
E-mail:

Setor: Centro Obstétrico
Nome:
Telefone: 2868-8645
Local:
E-mail:

Setor: Enfermagem
Nome:
Telefone: 2868-8482 / 2868-8555
Local:
E-mail:

Setor:
Nome:
Telefone:
Local:
E-mail:

Setor: Medicina Fetal
Nome:
Telefone: 2868-8567 / 2868-8584 / 2868-8646
Local:
E-mail:

Setor: Plantão Médico
Nome:
Telefone: 2868-8207 / 2868-8556
Local:
E-mail:

Setor: Posto de Enfermagem
Nome:
Telefone: 2868-8384 / 2868-8390
Local:
E-mail:

Setor: Perinatal
Nome:
Telefone: 2868-8138
Local:
E-mail:

Setor: Banco de Leite Humano
Nome:
Telefone: 2868-8208 / 2868-8604
Local:
E-mail:

Setor: Centro Cirúrgico
Nome:
Telefone: 2868-8589
Local:
E-mail:

Setor: Centro Obstétrico
Nome:
Telefone: 2868-8645
Local:
E-mail:

Setor: Enfermagem
Nome:
Telefone: 2868-8482 / 2868-8555
Local:
E-mail:

Setor:
Nome:
Telefone:
Local:
E-mail:

Setor: Medicina Fetal
Nome:
Telefone: 2868-8567 / 2868-8584 / 2868-8646
Local:

E-mail:
Setor: Plantão Médico
Nome:
Telefone: 2868-8207 / 2868-8556
Local:
E-mail:

Setor: Posto de Enfermagem
Nome:
Telefone: 2868-8384 / 2868-8390
Local:
E-mail:

Setor: UTI Neonatal Secretaria
Nome: Lucia Helena Wagner
Telefone: 2868-8454 (Chefia Médica)
Local: Av. Prof. Manoel de Abreu 500, 3º andar
E-mail: utineonatal.hupe@uerj.br enfneo.hupe@yahoo.com.br

Setor: UTI Neonatal Secretaria
Nome: Carla Rocha Pina (Chefia de Enfermagem)
Telefone: 2868-8454 / 2868-8482
Local: Av. Prof. Manoel de Abreu 500, 3º andar
E-mail:

Setor: Segurança
Nome:
Telefone: 2868-8553
Local:
E-mail:

Setor: Serviço Social
Nome:
Telefone: 2868-8551
Local:
E-mail:

Setor: Síndico
Nome:
Telefone: 2868-8501
Local:
E-mail:

Setor: Sala de Atendimento
Nome:
Telefone: 2868-8554
Local:
E-mail:

Setor: Sala de Manutenção
Nome:
Telefone: 2868-8619
Local:

E-mail:
Setor: Uti Neonatal (Sala dos Médicos)
Nome: Médicos Plantonistas
Telefone: 2868-8322
Local: Av. Prof. Manoel de Abreu 500, 3º andar
E-mail:

Setor: UTI Neonatal
Nome: Equipe de Plantão
Telefone: 2868-8204
Local: Av. Prof. Manoel de Abreu 500, 3º andar
E-mail:

Setor: UCE Materna
Nome:
Telefone: 2868-8552
Local:
E-mail:

Setor: Plantão Geral Sala dos Médicos
Nome:
Telefone: 2868-8340 / 2868-8661
Local:
E-mail:

Setor: Plantão Geral Sala de Atendimento
Nome:
Telefone: 2868-8537
Local:
E-mail:

Setor: Pneumologia Broncoscopia
Nome:
Telefone: 2868-8249
Local:
E-mail:

Setor: Pneumologia Chefia
Nome:
Telefone: 2868-8257
Local:
E-mail:

Setor: Pneumologia DIP Secretaria
Nome:
Telefone: 2868-8223 / 2868-8393
Local:
E-mail:

Setor: Pneumologia DIP Sala dos Médicos
Nome:
Telefone: 2868-8408
Local:

E-mail:

Setor: Pneumologia Enfermaria

Nome:

Telefone: 2868-8220

Local:

E-mail:

Setor: Pneumologia Escarro Induzido

Nome:

Telefone: 2868-8620

Local:

E-mail:

Setor: Pneumologia Fisioterapia

Nome:

Telefone: 2868-8241

Local:

E-mail:

Setor: Pneumologia Secretaria

Nome:

Telefone: 2868-8248

Local:

E-mail:

Setor: Pneumologia Serv. Especial. Médica

Nome:

Telefone: 2868-8437 / 2868-8647

Local:

E-mail:

Setor: Proctologia Secretaria

Nome:

Telefone: 2868-8147

Local:

E-mail:

Setor: Proctologia/DIP Ambulatório

Nome:

Telefone: 2868-8185

Local:

E-mail:

Setor: Psicologia Médica Disc. Saúde Mental

Nome:

Telefone: 2868-8369

Local:

E-mail:

Setor: Psiquiatria Sala de Acolhida

Nome:

Telefone: 2868-8445

Local:
E-mail:

Setor: Psiquiatria Ambulatório

Nome:
Telefone: 2868-8026

Local:
E-mail:

Setor: Psiquiatria Coordenação de Ambulatório

Nome:
Telefone: 2868-8424

Local:
E-mail:

Setor: Psiquiatria Secretaria do Ambulatório

Nome:
Telefone: 2868-8612

Local:
E-mail:

Setor: Psiquiatria Sala de Serviço Social

Nome:
Telefone: 2868-8449

Local:
E-mail:

Setor: Psiquiatria Chefia da UDA

Nome:
Telefone: 2868-8143

Local:
E-mail:

Setor: Psiquiatria Chefia de Enfermagem

Nome:
Telefone: 2868-8609

Local:
E-mail:

Setor: Psiquiatria Posto Enfermagem

Nome:
Telefone: 2868-8076

Local:
E-mail:

Setor: Psiquiatria Atividades

Nome:
Telefone: 2868-8381

Local:
E-mail:

Setor: Psiquiatria Pesquisa Clínica

Nome:

Telefone: 2868-8447
Local:
E-mail:
Setor: Psiquiatria Segurança
Nome:
Telefone: 2868-8542
Local:
E-mail:

Setor: Psiquiatria Psicodiagnóstico Familiar
Nome:
Telefone: 2868-8020
Local:
E-mail:

Setor: Psiquiatria de Grupo
Nome:
Telefone: 2868-8371
Local:
E-mail:

Setor: Psiquiatria Secretaria
Nome:
Telefone: 2868-8436 / 2868-8649
Local:
E-mail:

Setor: Psiquiatria Chefia
Nome:
Telefone: 2868-8013
Local:
E-mail:

Setor: Psiquiatria Recepção da Chefia
Nome:
Telefone: 2868-8613
Local:
E-mail:

Setor: Psiquiatria Casa 07
Nome:
Telefone: 2868-8621 / 2868-8672
Local:
E-mail:

Setor: Raio X - Chefia de Enfermagem
Nome:
Telefone: 2868-8535
Local: Térreo HUPE (SIM)
E-mail:

Setor: Estar de Enfermagem
Nome:

Telefone: 2868-8023
Local: Térreo HUPE (SIM)
E-mail:

Setor: Raio X -
Nome:
Telefone: 2868-8092
Local: Térreo HUPE (SIM)
E-mail: radiologiahupeUerj@gmail.com

Setor: Ressonância Sala 1
Nome:
Telefone:
Local: Térreo HUPE (SIM)
E-mail:

Setor: Atendimento (Registro de Exames)
Nome:
Telefone: 2868-8022
Local: Térreo HUPE (SIM)
E-mail:

Setor: Consulta de Enfermagem
Nome:
Telefone: 2868-8463
Local: Térreo HUPE (SIM)
E-mail:

Setor: Hemodinâmica (Secretaria)
Nome:
Telefone: 2868-8300
Local: Térreo HUPE (SIM)
E-mail:

Setor: Estar Técnicos de RX
Nome:
Telefone: 2868-8090
Local: Térreo HUPE (SIM)
E-mail: chefiatecnicadosim@gmail.com

Setor: UPOINT
Nome:
Telefone: 2868-8227
Local: Térreo HUPE (SIM)
E-mail:

Setor: Raio X Ultrassonografia
Nome:
Telefone: 2868-8635
Local: Térreo HUPE (SIM)
E-mail: radiologiahupeUerj@gmail.com

Setor: Elevador N° 7

Nome:
Telefone: 2868-8708
Local: Térreo HUPE (SIM)
E-mail:

Setor: Entrega de Resultados
Nome:
Telefone: 2868-8727 / 2868-8721
Local: Térreo HUPE (SIM)
E-mail:

Setor: Tomografia
Nome:
Telefone: 2868-8606
Local: Térreo HUPE (SIM)
E-mail: radiologiahupeUerj@gmail.com

Setor: Raio X - Sala de Laudos I
Nome:
Telefone: 2868-8572
Local: Térreo HUPE (SIM)
E-mail:

Setor: Raio X Marcação de Exames
Nome:
Telefone: 2868-8801 / 2868-8802
Local: Térreo HUPE (SIM)
E-mail:

Setor: Raio X - Secretaria
Nome:
Telefone: 2868-8346
Local: Térreo HUPE (SIM)
E-mail: radiologiahupeUerj@gmail.com

Setor: Raio X - Sala de Curso
Nome:
Telefone: 2868-8112
Local:
E-mail:

Setor: Raio X - Chefia Técnica
Nome:
Telefone: 2868-8065
Local: Térreo HUPE (SIM)
E-mail: chefiatecnicadosim@gmail.com

Setor: Raio X - Corredor
Nome:
Telefone: 2868-8078
Local: Térreo HUPE (SIM)
E-mail:

Setor: Central

Nome:

Telefone:

Local:

E-mail:

Setor: Hemodinâmica (Sala)

Nome:

Telefone: 2868-8024

Local:

E-mail:

Setor: Reumatologia Secretaria

Nome:

Telefone: 2868-8216

Local:

E-mail:

Setor: Reumatologia Sala de Pesquisa

Nome:

Telefone: 2868-8514 / 2868-8667

Local:

E-mail:

Setor: Reumatologia Ambulatório

Nome:

Telefone: 2868-8083

Local:

E-mail:

Setor: Reumatologia Densitometria Óssea

Nome:

Telefone: 2868-8058

Local:

E-mail:

Setor: Reumatologia Enfermaria

Nome:

Telefone: 2868-7146

Local:

E-mail:

Setor: Segurança Ambulatório NESA

Nome:

Telefone: 2868-8610

Local:

E-mail:

Setor: Segurança Entrada de Veículo

Nome:

Telefone: 2868-8543

Local:

E-mail:

Setor: Segurança Supervisão
Nome:
Telefone: 2868-8111 / 2868-8469
Local:
E-mail:

Setor: Segurança PV-34
Nome:
Telefone: 2868-8181
Local:
E-mail:

Setor: SERMAN Chefia
Nome:
Telefone: 2868-8098 / 2868-8325
Local:
E-mail:

Setor: SERMAN Secretaria (Tékno)
Nome:
Telefone: 2868-8115
Local:
E-mail:

Setor: SERMAN Almoxarifado (Tékno)
Nome:
Telefone: 2868-8592
Local:
E-mail:

Setor: SERMAN Telefonia
Nome:
Telefone: 2868-8528 / 2868-8293
Local:
E-mail:

Setor: SERMAN Recepção
Nome:
Telefone: 2868-8019
Local:
E-mail:

Setor: SERMAN Bombeiro (plantão)
Nome:
Telefone: 2868-8027
Local:
E-mail:

Setor: SERMAN Almoxarifado
Nome:
Telefone: 2868-8068
Local:

E-mail:

Setor: SERMAN Elétrica

Nome:

Telefone: 2868-8791

Local:

E-mail:

Setor: SERMAN Sub-estação/Direção

Nome:

Telefone: 2868-8455

Local:

E-mail:

Setor: SERMAN Hidráulica

Nome:

Telefone: 2868-8559

Local:

E-mail:

Setor: SERMAN Refrigeração Container

Nome:

Telefone: 2868-8583

Local:

E-mail:

Setor: SERMAN

Nome:

Telefone: 2868-8626

Local:

E-mail:

Setor: Refrigeração

Nome:

Telefone: 2868-8628

Local:

E-mail:

Setor: SERMAN Secretaria

Nome:

Telefone: 2868-8596

Local:

E-mail:

Setor: SERMAN Carpintaria

Nome:

Telefone: 2868-8627

Local:

E-mail:

Setor: SERMAN Serralheria

Nome:
Telefone: 2868-8631
Local:
E-mail:

Setor: SERMAN Sala Mecânico Elevador
Nome:
Telefone: 2868-8653
Local:
E-mail:

Setor: SERMAN Gerador/Varandão
Nome:
Telefone: 2868-8675
Local:
E-mail:

Serviço Social

Setor: Chefia
Nome: Darci de Paula
Telefone: 2868-8335
Local: Térreo do HUPE
E-mail: servsocial.chefia@hupe.uerj.br

Setor: Vice-chefia
Nome: Liliane Silva
Telefone: 2868-8335
Local: Térreo do HUPE
E-mail: sesochefia.hupe@gmail.com

Setor: Apoio Administrativo
Nome: Lilyan Motta
Telefone: 2868-8335
Local: Térreo do HUPE
E-mail:

Setor:
Nome: Sarah Sindorf
Telefone: 2868-8335
Local: Térreo do HUPE
E-mail:

Setor: Secretaria
Nome: Gilza Gomes
Telefone: 2868-8061
Local: Térreo do HUPE
E-mail:

Setor:
Nome: Liliana Carvalho
Telefone: 2868-8061

Local: Térreo do HUPE
E-mail:

Setor: Saúde do Adulto Atendimento Social
Nome: Assistentes Sociais: Isis Basilio - Tania Segura
Telefone: 2868-8687
Local: Térreo do HUPE
E-mail: saudedoadultoahupe@gmail.com

Setor: Saúde do Adulto Ambulatório
Nome: Assistentes Sociais: Monique Alves - Nathalie Lima
Telefone: 2868-8406
Local: Prédio do Ambulatório - 2º andar
E-mail:

Setor: Saúde do Adulto - Processo Transexualizador
Nome: Assistentes Sociais: Mariana Oliveira, Marcia Santos
Telefone: 2868-8540
Local: Prédio do Ambulatório - 2º andar
E-mail: servicosocialuro@gmail.com

Setor: Saúde da Criança: Ambulatório Pediatria
Nome: Assistentes Sociais: Lidiane Monteiro - Elaine Carneiro - Michele Paula
Telefone: 2868-8365
Local: Térreo - Ambulatório da Pediatria
E-mail: saudedacriancahupe@gmail.com

Setor: Saúde da Mulher Núcleo Perinatal
Nome: Assistentes Sociais: - Beatriz Moraes - Daniele Pessoa
Telefone: 2868-8551
Local: Núcleo Perinatal
E-mail: sesoperinatal@yahoo.com.br

Setor: Saúde da Mulher Ambulatório Pré- natal
Nome: Assistente Social: Mayana Silva
Telefone: 2868-8317
Local: Térreo do HUPE
E-mail: sesoperinatal@yahoo.com.br

Setor: Saúde da Mulher - Ginecologia
Nome: Assistente Social: Cláudia Domingues
Telefone: 2868-8317
Local: Térreo do HUPE
E-mail:

Setor: Saúde Mental - Psiquiatria
Nome: Assistentes Sociais: Flávia Santos - Débora do Nascimento
Telefone: 2868-8449
Local: Ambulatório de Psiquiatria
E-mail: saudementalhupe@gmail.com

Setor: CUIDATO / CUCC
Nome: Assistentes Sociais: - Amanda Santos - Hebreia Barbosa

Telefone: 2868-8521
Local: CUCC
E-mail: cuidatohupe@gmail.com

Setor: Saúde do Idoso (NAI)
Nome: Assistentes Sociais: Danielli Carmo - Neide Miguel - Tania de Oliveira
Telefone: 2334-0131 / 2334-0168
Local: UNATI - Uerj
E-mail:

Setor: Hemoterapia
Nome: Assistente Social: Regina Oliveira
Telefone: 2868-8134 / 2868-8711
Local: Banco de Sangue
E-mail:

Setor: SHH Telefonista
Nome:
Telefone: 2868-9298
Local:
E-mail:

Setor: SHH Portaria de Internação
Nome:
Telefone: 2868-8089 / 2868-8518
Local:
E-mail:

Setor: Seção de Transporte
Nome: Arlindo Alves Bezerra Filho (Chefe de Seção)
Telefone: 2868-8146
Local: HUPE 2º andar
E-mail: transportehupe@gmail.com

Setor: Seção de Transporte
Nome: Luciano José G. Caminha
Telefone: 2868-8146
Local: HUPE 2º andar
E-mail: transportehupe@gmail.com

Setor: Seção de Rouparia
Nome: Rosane Maria V. de Almeida (Chefe de Seção)
Telefone: 2868-8503
Local: Térreo HUPE
E-mail: rouparia@hupe.uerj.br

Setor: Seção de Rouparia
Nome: Aline Cristino de Moura (Secretaria)
Telefone: 2868-8502
Local: Térreo HUPE
E-mail: rouparia@hupe.uerj.br

Setor: Secretaria Atendimento Zeladoria (SEZEL)

Nome: Roberta Ritchelly, Renan Capistrano
Telefone: 2868-8500
Local: HUPE2º andar
E-mail: zeladoriahupe@gmail.com

Setor: Chefe Seção Zeladoria
Nome: Eric Grigorovski
Telefone: 2868-8508
Local: HUPE2º andar
E-mail: zeladoriahupe@gmail.com eric.grigorovski@hupe.uerj.br

Setor: SHH Supervisor
Nome:
Telefone: 2868-8512
Local:
E-mail:

Setor: SHH Chefia
Nome:
Telefone: 2868-8615
Local:
E-mail:

Setor: SHH Portaria Vip
Nome:
Telefone: 2868-8662
Local:
E-mail:

Setor: Sintuperj 3º andar
Nome:
Telefone: 2868-8265
Local:
E-mail:

Setor: Sintuperj Secretaria
Nome:
Telefone: 2868-8486
Local:
E-mail:

Setor: SRH fax
Nome:
Telefone: 2868-8212
Local:
E-mail:

Setor: SRH Dep. Pessoal
Nome:
Telefone: 2868-8383 / 2868-8494
Local:
E-mail:

Setor: Telessaúde Secretaria

Nome:

Telefone: 2868-8152

Local:

E-mail:

Setor: Torácica Ambulatório

Nome:

Telefone: 2868-8072

Local:

E-mail:

Setor: UI Clínica Sala dos Médicos

Nome:

Telefone: 2868-8691

Local:

E-mail:

Setor: Urologia Balcão do Corredor

Nome:

Telefone: 2868-8523

Local:

E-mail:

Setor: Urologia Ambulatório

Nome:

Telefone: 2868-8064

Local:

E-mail:

Setor: Urologia Cepusa

Nome:

Telefone: 2868-8135

Local:

E-mail:

Setor: Urologia Secretaria

Nome:

Telefone: 2868-8122 / 2868-8123

Local:

E-mail:

Setor: Urologia Chefia

Nome:

Telefone: 2868-8450

Local:

E-mail:

Setor: Urologia Enfermaria

Nome:

Telefone: 2868-8157

Local:
E-mail:

Setor: Urologia Urolab
Nome:
Telefone: 2868-8333
Local:
E-mail:

Setor: Urologia Pós- Graduação (Secretaria)
Nome:
Telefone: 2868-8142
Local:
E-mail:

Setor: Urologia - Endoscopia Urológica
Nome:
Telefone: 2868-8247
Local:
E-mail:

Núcleo de Estudos e Pesquisas em Atenção ao Uso de Drogas - Nepad

*Rua Fonseca Teles, 121 - 4º andar - São Cristóvão - Rio de Janeiro, RJ / Telefones: 2332-4738
/ 2332-4739 / 2332-3317 / 2344-8544*

Setor: Direção
Nome: Paulo Roberto Telles P. Dias
Telefone: Ramal 201
Local: Fonseca Telles, 121 4º andar São Cristóvão
E-mail: sbnepad@uerj.br

Setor: Coordenação Administrativa
Nome: Elizabeth Amaral
Telefone: Ramal 207
Local: Fonseca Telles, 121 4º andar São Cristóvão
E-mail: sbnepad@uerj.br

Setor: Coordenação Clínica
Nome:
Telefone: Ramal 208
Local: Fonseca Telles, 121 4º andar São Cristóvão
E-mail: sbnepad@uerj.br

Secretaria Administrativa

Setor: Chefe de Secretaria
Nome: Renato Cantuária
Telefone: Ramal 31, Ramal 32
Local: Fonseca Telles, 121 4º andar São Cristóvão
E-mail: sbnepad@uerj.br

Setor: Apoio Administrativo
Nome: João Lidington
Telefone: Ramal 31, Ramal 32
Local: Fonseca Telles, 121 4º andar São Cristóvão
E-mail: sbnepad@uerj.br

Setor: Apoio Administrativo
Nome: Joel Denozor
Telefone: Ramal 31, Ramal 32
Local: Fonseca Telles, 121 4º andar São Cristóvão
E-mail: sbnepad@uerj.br

Recepção Clínica

Setor: Recepção
Nome: Alexandre Guimarães
Telefone: Ramal 34 e 223
Local: Fonseca Telles, 121 4º andar São Cristóvão
E-mail: sbnepad@uerj.br

Setor: Recepção
Nome: Francisco de Paula
Telefone: Ramal 34 e 223
Local: Fonseca Telles, 121 4º andar São Cristóvão
E-mail: sbnepad@uerj.br

Biblioteca

Setor: Bibliotecária
Nome: Divaneise e Silva
Telefone: Ramal 204
Local: Fonseca Telles, 121 4º andar São Cristóvão
E-mail: sbnepad@uerj.br

Núcleo de Estudos da Saúde do Adolescente - Nesa

www.nesa.uerj.br / HUPE - Hospital Universitário Pedro Ernesto, Pavilhão Floriano Stoffel - PFS Av. 28 de Setembro, 109 - fundos, Vila Isabel - Rio de Janeiro - RJ / Telefones: 2868-8456, 2868-8457, 2868-8458, 2334-2068, 2334-2071

Setor: Direção

Nome: José Augusto da Silva Messias

Telefone: R: 205 e 206

Local: PFS Ambulatório 4º andar

E-mail: nesa@uerj.br nesa.uerj.adolescentes@gmail.com

Setor: Revista Adolescência e Saúde

Nome: Isabel Bouzas

Telefone: R: 203 e 204

Local: PFS Ambulatório 4º andar

E-mail: nesa@uerj.br nesa.uerj.adolescentes@gmail.com

Setor: Secretaria - Baia 1

Nome: Priscila Rodrigues

Telefone: R: 210 e 211

Local: PFS Ambulatório 4º andar

E-mail: nesa@uerj.br nesa.uerj.adolescentes@gmail.com

Setor: Secretaria - Baia 1

Nome: Zélia Caldeira

Telefone: R: 210 e 211

Local: PFS Ambulatório 4º andar

E-mail: nesa@uerj.br nesa.uerj.adolescentes@gmail.com

Setor: Secretaria - Baia 2 - Administrativo

Nome:

Telefone: R: 212 e 213

Local: PFS Ambulatório 4º andar

E-mail: nesa@uerj.br nesa.uerj.adolescentes@gmail.com

Setor: Secretaria - Baia 3

Nome:

Telefone: R: 214 e 215

Local: PFS Ambulatório 4º andar

E-mail: nesa@uerj.br nesa.uerj.adolescentes@gmail.com

Setor: Recepção Administrativa

Nome: Luciele Silva

Telefone: R: 200

Local: PFS Ambulatório 4º andar

E-mail: nesa@uerj.br nesa.uerj.adolescentes@gmail.com

Setor: Recepção Geral
Nome: Joice Silva
Telefone: R: 201
Local: PFS Ambulatório 3º andar
E-mail: nesa@uerj.br nesa.uerj.adolescentes@gmail.com

Setor: Projeto ELLOS
Nome: Dulce de Castro de Regina Katz
Telefone: R: 218
Local: PFS Ambulatório 3º andar
E-mail: nesa@uerj.br nesa.uerj.adolescentes@gmail.com

Setor: Fonoaudiologia
Nome: Adriana Mello
Telefone: R: 219
Local: PFS Ambulatório 3º andar
E-mail: nesa@uerj.br nesa.uerj.adolescentes@gmail.com

Setor: Fonoaudiologia
Nome: Ana Paula Barça
Telefone: R: 219
Local: PFS Ambulatório 3º andar
E-mail: nesa@uerj.br nesa.uerj.adolescentes@gmail.com

Setor: Atenção Primária - Aquarela, Clinisex, CMJ, PSTA
Nome: Coordenação: Fernanda Graneiro
Telefone: 2868-8458 R: 225
Local: PFS Ambulatório 3º andar
E-mail: nesa@uerj.br nesa.uerj.adolescentes@gmail.com

Setor: Atenção Primária - Aquarela, Clinisex, CMJ, PSTA
Nome: Carmen Raymundo
Telefone: 2868-8458 R: 225
Local: PFS Ambulatório 3º andar
E-mail: nesa@uerj.br nesa.uerj.adolescentes@gmail.com

Setor: Atenção Primária - Aquarela, Clinisex, CMJ, PSTA
Nome: Felipe Fortes
Telefone: 2868-8458 R: 225
Local: PFS Ambulatório 3º andar
E-mail: nesa@uerj.br nesa.uerj.adolescentes@gmail.com

Setor: Atenção Secundária - Florianinho
Nome:
Telefone: 2868-8458 R: 224
Local: PFS Ambulatório 2º andar
E-mail: nesa@uerj.br nesa.uerj.adolescentes@gmail.com

Setor: Atenção Secundária - Sala de Enfermagem
Nome: Andreia Jorge, Inez Almeida, Lucimar Duarte, Márcia Tomé, Paulo Franco,
Wilson Nunes, Solange Trindade

Telefone: 2868-8458 R: 220 e 221
Local: PFS Ambulatório 1º andar
E-mail: nesa@uerj.br nesa.uerj.adolescentes@gmail.com

Setor: Atenção Secundária - Sala dos Médicos
Nome: Coordenação: Cristiane Murad
Telefone: 2868-8458 R: 222
Local: PFS Ambulatório 1º andar
E-mail: nesa@uerj.br nesa.uerj.adolescentes@gmail.com

Setor: Atenção Secundária - Sala dos Médicos
Nome: Cláudia Braga, Cláudio Abuassi, Flávio Sztajnbok, Márcia Takey, Mariana Caroni, Marta Rolla
Telefone: 2868-8458 R: 222
Local: PFS Ambulatório 1º andar
E-mail: nesa@uerj.br nesa.uerj.adolescentes@gmail.com

Setor: Atenção Secundária - Serviço Social
Nome: Dayse Carvalho
Telefone: 2868-8458 R: 223
Local: PFS Ambulatório 1º andar
E-mail: nesa@uerj.br nesa.uerj.adolescentes@gmail.com

Setor: Atenção Secundária - Serviço Social
Nome: Neidy Silva
Telefone: 2868-8458 R: 223
Local: PFS Ambulatório 1º andar
E-mail: nesa@uerj.br nesa.uerj.adolescentes@gmail.com

Setor: Atenção Terciária - Enfermaria
Nome: Coordenação: Henrique Aquino
Telefone: 2868-8161
Local: HUPE 3º andar
E-mail: nesa@uerj.br nesa.uerj.adolescentes@gmail.com

Setor: Atenção Terciária - Enfermaria
Nome: Dayana Leite, Fabiana Deléage, Kiyoshi Morita, Neidy Silva
Telefone: 2868-8162
Local: HUPE 3º andar
E-mail: nesa@uerj.br nesa.uerj.adolescentes@gmail.com

Policlínica Piquet Carneiro - PPC

www.ppc.uerj.br / Av. Marechal Rondon, 381, São Francisco Xavier, Rio de Janeiro - RJ Informações Gerais - 2566-7000

Setor: Direção
Nome: Flávio Antonio de Sá Ribeiro
Telefone: 2566-7359
Local:
E-mail:

Setor: Vice-direção

Nome: Alessandra da Rocha Pinheiro Mulder
Telefone: 2566-7359
Local:
E-mail:

Setor: Alergia
Nome: Eduardo Costa
Telefone: 2566-7359
Local:
E-mail: alergaimuno.uerj@gmail.com

Setor: Almoxarifado
Nome: Camilla Brandão
Telefone: 2566-7095
Local:
E-mail: almoxppc@gmail.com

Setor: Arquivo Médico - Chefia
Nome: Victor Alberto Santos
Telefone: 2566-7389
Local:
E-mail:

Setor: Arquivo Médico - Recepção
Nome:
Telefone: 2566-7315
Local:
E-mail:

Setor: Alergia
Nome: Eduardo Costa
Telefone: 2566-7359
Local:
E-mail: alergaimuno.uerj@gmail.com

Setor: Almoxarifado
Nome: Camilla Brandão
Telefone: 2566-7095
Local:
E-mail: almoxppc@gmail.com

Setor: Arquivo Médico - Chefia
Nome: Victor Alberto Santos
Telefone: 2566-7389
Local:
E-mail:

Setor: Arquivo Médico - Recepção
Nome:
Telefone: 2566-7315
Local:
E-mail:

Setor: Centro de Infusão - Recepção
Nome: Juliana Lua
Telefone: 2566-7317
Local:
E-mail:

Setor: Centro de Infusão - Sala dos Médicos
Nome:
Telefone: 2566-7362
Local:
E-mail:

Setor: CIPI / Geriatria - Chefia
Nome: Roberto Lourenço
Telefone: 2566-7067
Local:
E-mail:

Setor: CIPI / Geriatria - GERON LAB
Nome:
Telefone: 2566-7069
Local:
E-mail:

Setor: CIPI / Geriatria - Recepção
Nome:
Telefone: 2566-7068
Local:
E-mail:

Setor: Cirurgia Geral - Enfermagem
Nome:
Telefone: 2566-7091
Local:
E-mail:

Setor: Cirurgia Geral - Recepção
Nome:
Telefone: 2566-7304
Local:
E-mail: cirurgiageralamb@gmail.com

Setor: Cirurgia Plástica / CTAC -Administração
Nome: Henrique Cintra
Telefone: 2566-7014 / 2566-7339
Local:
E-mail: secretaria.ctac@live.com

Setor: Cirurgia Plástica / CTAC -Administração
Nome: Maria Lidia Abreu
Telefone: 2566-7014 / 2566-7339
Local:
E-mail: secretaria.ctac@live.com

Setor: Cirurgia Plástica / CTAC - Brinquedoteca
Nome:
Telefone: 2566-7015
Local:
E-mail:

Setor: Cirurgia Plástica/ CTAC - Compras
Nome:
Telefone: 2566-7172
Local:
E-mail:

Setor: Cirurgia Plástica/ CTAC - Recepção
Nome:
Telefone: 2566-7027 / 2566-7008
Local:
E-mail:

Setor: Cirurgia Vascular
Nome: Carlos Eduardo Virgini
Telefone: 2566-7139 / 2566-7338
Local:
E-mail: c.vascularppc@gmail.com vascular-uerj@hotmail.com

Setor: Clínicas Integradas / Especializadas
Nome:
Telefone: 2566-7108
Local:
E-mail:

Setor: Comunicação Social
Nome: Priscila Franco
Telefone: 2566-7004
Local:
E-mail: comunicacao@ppc.uerj.br

Setor: Diabetes
Nome: Roberta Cobas
Telefone: 2566-7374
Local:
E-mail:

Setor: Diabetes
Nome: Roselee Pozzan
Telefone:
Local:
E-mail:

Setor: Diabetes - Secretaria
Nome:
Telefone: 2566-7375
Local:

E-mail: ambdiabetesppc@gmail.com

Setor: Direção Administrativa Financeira

Nome: Alexandre Rodrigues

Telefone: 2566-7038 - 2566-7063

Local:

E-mail: financeiroppcuerj@gmail.com

Setor: Direção de Qualidade

Nome: Elizabeth Bittencourt

Telefone: 2566-7335

Local:

E-mail: ppc.qualidade@gmail.com

Setor: Direção de Saúde e Integração

Nome: Jorge Motta

Telefone: 2566-7047

Local:

E-mail: direcaoclinicappc@gmail.com

Setor: Direção Geral

Nome: Rogério Rufino

Telefone: 2566-7049

Local:

E-mail: direcao.geral.ppc@gmail.com

Setor: Direção Geral - Recepção

Nome:

Telefone: 2566-7334

Local:

E-mail:

Setor: Disfunção Miccional

Nome:

Telefone: 2566-7062

Local:

E-mail: ashpiquet@gmail.com

Setor: Enfermagem -Coordenação

Nome: Alessandra Sant'anna

Telefone: 2566-7079

Local:

E-mail: daenf.ppc.uerj@gmail.com

Setor: Enfermagem - NEPE

Nome:

Telefone: 2566-7080

Local:

E-mail:

Setor: Esterilização

Nome: Diego Moreira

Telefone: 2566-7055 / 2566-7057

Local:
E-mail: cmeppc.uerj@gmail.com

Setor: Estomaterapia
Nome: Rosa Maria Fernambel
Telefone: 2566-7322
Local:
E-mail: estomaterapiauerj@gmail.com

Setor: Farmácia
Nome: Anderson Loureiro
Telefone: 2566-7370 / 2566-7369
Local:
E-mail: farmacia.ppc.uerj@gmail.com

Setor: Faturamento
Nome:
Telefone: 2566-7318
Local:
E-mail: faturamento.ppc@gmail.com

Setor: Fisioterapia - Chefia
Nome:
Telefone: 2566-7136
Local:
E-mail:

Setor: Fisioterapia - Secretaria
Nome: Lilian Ximenes
Telefone: 2566-7137 / 2566-7373
Local:
E-mail: fisioppc@gmail.com

Setor: Gastroenterologia
Nome: Ana Pugas
Telefone: 2566-7381
Local:
E-mail: gastroppc@gmail.com

Setor: Gastroenterologia
Nome: Marcelo Chagas
Telefone: 2566-7381
Local:
E-mail:

Setor: Informática
Nome: José Afonso Sanches
Telefone: 2566-7046 / 2566-7110
Local:
E-mail: infoppc@uerj.br

Setor: Infraestrutura - Administração
Nome:

Telefone: 2566-7101

Local:

E-mail:

Setor: Infraestrutura - Coordenação

Nome: Rafael Schnoor

Telefone: 2566-7005

Local:

E-mail: subprefei.ppc@gmail.com

Setor: Infraestrutura - Elétrica (Plantão)

Nome:

Telefone: 2566-7307

Local:

E-mail:

Setor: Infraestrutura - Manutenção

Nome:

Telefone: 2566-7102

Local:

E-mail:

Setor: LAB LIP

Nome: José Firmino

Telefone: 2566-7127 / 2566-7130

Local:

E-mail: lablipuerj@gmail.com

Setor: Laboratório Capsula - Administração

Nome: Vinicius Porto

Telefone: 2566-7117 / 2566-7352

Local:

E-mail: capsula.uerj@gmail.com

Setor: Laboratório de HLA

Nome: Luís Cristóvão Pôrto

Telefone: 2566-7135 / 2566-7121 / 2566-7126

Local:

E-mail: recepcao.hla@uerj.br hlauerjensino@uerj.br

Setor: LAVIMP

Nome: Mario Bernardo

Telefone: 2566-7367

Local:

E-mail:

Setor: Limpeza - VERDE

Nome:

Telefone: 2566-7100

Local:

E-mail:

Setor: Medicina Integral

Nome:
Telefone: 2566-7391
Local:
E-mail: dmifc.uerj@gmail.com

Setor: Neurologia
Nome: Bruno Coutinho
Telefone: 2566-7321
Local:
E-mail: neuro.uerj.ppc@gmail.com

Setor: Neurologia
Nome: Daniel Simplício
Telefone: 2566-7321
Local:
E-mail: neuro.uerj.ppc@gmail.com

Setor: Núcleo de Raio-X Odonto - Administração
Nome: Marcelo Brito
Telefone: 2566-7311
Local:
E-mail: rio.nucleo@yahoo.com

Setor: Núcleo de Raio-X Odonto - Recepção
Nome:
Telefone: 2566-7313
Local:
E-mail: nucleo.radioepne@gmail.com

Setor: Nutrição - Ambulatório
Nome:
Telefone: 2566-7361
Local:
E-mail:

Setor: Nutrição - Coordenação
Nome: Alessandra Mulder
Telefone: 2566-7096
Local:
E-mail: dptonutppc@gmail.com

Setor: Nutrição - Secretaria
Nome:
Telefone: 2566-7344
Local:
E-mail:

Setor: Odontologia - Administração
Nome:
Telefone: 2566-7306
Local:
E-mail: ppcodonto@gmail.com

Setor: Odontologia - Coordenação
Nome: Luciana Bastos
Telefone: 2566-7308
Local:
E-mail:

Setor: Odontologia - Recepção
Nome:
Telefone: 2566-7305
Local:
E-mail:

Setor: Pneumologia
Nome: Claudia Costa
Telefone: 2566-7382
Local:
E-mail: pneumoppc@gmail.com

Setor: Pneumologia
Nome: Agnaldo Lopes
Telefone: 2566-7382
Local:
E-mail: pneumoppc@gmail.com

Setor: Pneumologia - Prova de Função
Nome:
Telefone: 2566-7387
Local:
E-mail:

Setor: Pneumologia - Reabilitação Pulmonar
Nome:
Telefone: 2566-7112
Local:
E-mail:

Setor: Pneumologia - Serviço Social
Nome:
Telefone: 2566-7365
Local:
E-mail:

Setor: Recursos Humanos
Nome: Renata Miranda
Telefone: 2566-7351
Local:
E-mail: rhumanos.ppc@gmail.com

Setor: Regulação / SISREG - Coordenação
Nome: Luciano Alves
Telefone: 2566-7347
Local:
E-mail: sisregppc@gmail.com

Setor: Reumatologia
Nome: Geraldo Castelar
Telefone: 2566-7132 / 2566-7109
Local:
E-mail: ppcreumatologia@gmail.com

Setor: Reumatologia
Nome: Ana Beatriz Vargas
Telefone: 2566-7132 / 2566-7109
Local:
E-mail: ppcreumatologia@gmail.com

Setor: Rouparia / Reprografia
Nome: Rosangela Lima
Telefone: 2566-7366
Local:
E-mail:
Setor: Sala de Estabilização - Enfermagem
Nome:
Telefone: 2566-7363
Local:
E-mail:

Setor: Saúde do Homem
Nome: Ronaldo Damião
Telefone: 2566-7048
Local:
E-mail: ashpiquet@gmail.com

Setor: Saúde do Homem - Secretaria
Nome:
Telefone: 2566-7064
Local:
E-mail:

Setor: Saúde Mental
Nome: Claudia M. Kali Alves
Telefone: 2566-7355
Local:
E-mail: saudementalppc@gmail.com

Setor: Segurança - Claviculario (Chaves)
Nome:
Telefone: 2566-7379
Local:
E-mail:

Setor: Segurança - Coordenação
Nome: Marco Antonio Miranda
Telefone: 2566-7058
Local:
E-mail:

Setor: Segurança - Guarita Marechal Rondon
Nome:
Telefone: 2566-7099
Local:
E-mail:

Setor: Segurança - Guarita Rampa
Nome:
Telefone: 2566-7398
Local:
E-mail:

Setor: Segurança -Magna
Nome:
Telefone: 2566-7084
Local:
E-mail:

Setor: Segurança Uerj - 24h
Nome:
Telefone: 2566-7316
Local:
E-mail:

Setor: Serviço de Compras
Nome: Monique Amorim
Telefone: 2566-7044 / 2566-7040
Local:
E-mail: servico_compras@ppc.uerj.br

Setor: Serviço Social
Nome: Tainá Caitete
Telefone: 2566-7085 / 2566-7113 / 2566-7120
Local:
E-mail: servicosocialpoliclinicauerj@gmail.com

Setor: Urologia Geral
Nome: João Luiz Schiavini
Telefone: 2566-7289
Local:
E-mail:

Setor: Vice-Direção
Nome:
Telefone: 2566-7346
Local:
E-mail:

3

Centros Setoriais e Unidades Acadêmicas

Centro Biomédico - CBI

www.centrobiomedico.uerj.br / Rua São Francisco Xavier 524, Pavilhão João Lyra Filho, 2º Andar, Bloco F Sala 2144, Maracanã, Rio de Janeiro - RJ

Setor: Direção

Nome: Mario Fritsch Toros Neves

Telefone: 2334-0990 / 2334-2077

Local: Sala 2144 Bloco F 2º andar

E-mail: cbio@uerj.br/cbio.uerj@gmail.com/mfneves@uerj.br

Setor: Assessoria

Nome: Rosa Maria Clement Name

Telefone: 2334-0990 / 2334-2077

Local: Sala 2144 Bloco F 2º andar

E-mail: cbio@uerj.br/cbio.uerj@gmail.com

Setor: Secretaria

Nome: Heloisa Fatima Rocha Tavares

Telefone: 2334-0990 / 2334-2077

Local: Sala 2144 Bloco F 2º andar

E-mail: cbio@uerj.br/cbio.uerj@gmail.com

Setor: Secretaria

Nome: Marcello Rodrigues Soares

Telefone: 2334-0990 / 2334-2077

Local: Sala 2144 Bloco F 2º andar

E-mail: cbio@uerj.br/cbio.uerj@gmail.com

Setor: Secretaria

Nome: Simone Maria Oliveira de Araújo

Telefone: 2334-0990 / 2334-2077

Local: Sala 2144 Bloco F 2º andar

E-mail: cbio@uerj.br/cbio.uerj@gmail.com

Faculdade de Ciências Médicas - FCM

Setor: Direção

Nome: Rogério Lopes Rufino Alves

Telefone: 2868-8004 / 2868-8005

Local: FCM 2º Andar

E-mail: diretor@fcm.uerj.br

Setor: Vice-Direção

Nome: Katia Telles Nogueira

Telefone: 2334-2068/2266-4379/2539-0048

Local: FCM 2º Andar

E-mail: vice-diretor@fcm.uerj.br

Setor: Chefia de secretaria
Nome: Mônica Ferreira Bispo Sampaio
Telefone: 2334-2079
Local: FCM 2º Andar
E-mail: gabinete@fcm.uerj.br

Setor: Coordenação de Graduação
Nome: Ricardo Beridian
Telefone: 2868-8003
Local: FCM 2º Andar
E-mail:

Setor: Coordenação de Pós-graduação
Nome: Maud Parise
Telefone: 2868-8294
Local: FCM 2º Andar
E-mail:

Setor: Coordenação do Núcleo de Extensão
Nome: Mônica de Cassia Firmida
Telefone: 2868-8005
Local: FCM 2º Andar
E-mail:

Setor: Coordenação de Pesquisa
Nome: Luciana Borges
Telefone: 2868-8657
Local: FCM 2º Andar
E-mail:

Setor: Comissão de Residência Médica - COREME
Nome:
Telefone: 2868-8210
Local: FCM 3º Andar
E-mail:

Setor: Coordenação do Internato
Nome: Júlia Berg
Telefone:
Local: FCM 3º Andar
E-mail:

Setor: Coordenação de Relações Internacionais
Nome: Lia Roque Assumpção
Telefone:
Local: FCM 3º Andar
E-mail:

Setor: Coordenação de Telessaúde
Nome: Alexandra Maria M. Grisólia
Telefone: 2868-8152
Local: FCM 1º Andar
E-mail:

Setor: Programa de Apoio Psicopedagógico ao Estudante - PAPE
Nome: Sandra Torres Serra
Telefone: 2868-8028
Local: FCM 2º Andar
E-mail:

Setor: Centro Acadêmico Sir Alexander Fleming
Nome: Alunos
Telefone: 2565-5755
Local: CASAF
E-mail: casafmeduerj@gmail.com

Departamento de Medicina Interna - DMI

Setor: Chefia
Nome: Ana Beatriz Winter Tavares
Telefone: 2868-8083
Local: HUPE 3º andar Reumatologia
E-mail:

Setor: Subchefia
Nome: Roselee Pozzan
Telefone: 2868-8224
Local: Diabetes
E-mail:

Setor: Coordenação da Disciplina de Angiologia
Nome: Carmen Lúcia Lascasas Porto
Telefone: 2868-8724 / 2868-8670
Local: HUPE 3º andar
E-mail:

Setor: Coordenação da Disciplina de Diabetes e Metabologia
Nome: Roberta Arnoldi Cobas
Telefone: 2868-8224
Local: HUPE 3º andar
E-mail:

Setor: Coordenação da Disciplina de Doenças Infecciosas e Parasitárias
Nome: Anna Caryna Cabral
Telefone: 2868-8223 / 2868-8393
Local: HUPE 2º andar
E-mail:

Setor: Coordenação da Disciplina de Endocrinologia
Nome: Paulo Ferraz Collet- Solberg
Telefone: 2868-8385 / 2868-8347 / 2868-8415
Local: HUPE 4º andar
E-mail:

Setor: Coordenação da Disciplina de Fisiatria
Nome: Washington Alves Bianchi
Telefone: 2868-8094 / 2868-8260
Local: FISIAT
E-mail:

Setor: Coordenação da Disciplina de Fisiopatologia Clínica e Experimental
Nome: Sergio Emanuel Kaiser
Telefone: 2334-2063 / 2868-8657
Local: HUPE 3º andar
E-mail:

Setor: Coordenação da Disciplina de Gastroenterologia
Nome: Ana Teresa Pugas Carvalho
Telefone: 2868-8222 / 2868-8258
Local: HUPE 3º andar
E-mail:

Setor: Coordenação da Disciplina de Geriatria
Nome: Roberto Alves Lourenço
Telefone: 2334-2334
Local: PPC
E-mail:

Setor: Coordenação da Disciplina de Hematologia
Nome: Maria Christina Paixão Maioli
Telefone: 2868-8402
Local: HUPE 3º andar
E-mail:

Setor: Coordenação da Disciplina de Medicina do Adolescente
Nome: Maria Cristina C. Kuschnir
Telefone: 2868-8456 / 2868-8457 / 2868-8579
Local: HUPE 3º andar
E-mail:

Setor: Coordenação da Disciplina de Nefrologia
Nome: Rachel Bregman
Telefone: 2868-8127 / 2868-8150
Local: HUPE 3º andar
E-mail:

Setor: Coordenação da Disciplina de Radiologia
Nome: Armando Leão Ferreira Neto
Telefone: 2868-8346 / 2868-8544
Local: HUPE 1º andar
E-mail:

Setor: Coordenação da Disciplina de Reumatologia
Nome: Evandro Mendes Klumb
Telefone: 2868-8216
Local: HUPE 3º andar
E-mail:

Departamento de Especialidades Médicas - DEM

Setor: Chefia

Nome: Sandra de Souza Pereira

Telefone: 2868-8157 / 2868-8248

Local: HUPE 2º andar

E-mail:

Setor: Subchefia

Nome: Sueli Coelho da Silva

Telefone: 2868-8013

Local:

E-mail:

Setor: Coordenação da Disciplina de Dermatologia e Sifilografia

Nome:

Telefone: 2868-8478

Local:

E-mail:

Setor: Coordenação da Disciplina de Neurologia

Nome:

Telefone: 2868-8130

Local:

E-mail:

Setor: Coordenação da Disciplina de Psicologia Médica

Nome: Elizabeth Maria Pini Leitão

Telefone: 2868-8369

Local: HUPE 1º andar

E-mail:

Setor: Coordenação da Disciplina de Psiquiatria

Nome:

Telefone: 2868-8013

Local: PSQUIAT

E-mail:

Departamento de Especialidades Cirúrgicas - DEC

Setor: Chefia

Nome: Maud Parise

Telefone: 2868-8059

Local: HUPE 4º andar

E-mail:

Setor: Subchefia
Nome: Fabrício Borges Carrerette
Telefone: 2868-8427
Local: HUPE 5º andar
E-mail:

Setor: Coordenador da Disciplina de Neurocirurgia
Nome: Flávio Nigri
Telefone: 2868-8427 / 2868-8302
Local: HUPE 5º andar
E-mail:

Setor: Coordenador da Disciplina de Oftalmologia
Nome: Ricardo Lima de A. Neves
Telefone: 2868-8306 / 2868-8110
Local: HUPE 4º andar
E-mail:

Setor: Coordenador da Disciplina de Otorrinolaringologia
Nome: Lucas Neves de Andrade
Telefone: 2868-8120
Local: HUPE 4º andar
E-mail:

Setor: Coordenador da Disciplina de Ortopedia e Traumatologia
Nome: Liszt Palmeira
Telefone: 2868-8059
Local: HUPE 4º andar
E-mail:

Setor: Coordenador da Disciplina de Urologia
Nome: Ronaldo Damião
Telefone: 2868-8122
Local: HUPE 4º andar
E-mail:

Departamento de Cirurgia Geral - DEC

Setor: Chefia
Nome: Marcos Bettini Pitombo
Telefone: 2868-8210
Local: HUPE 4º andar
E-mail:

Setor: Subchefia
Nome: Eduardo Haruo Saito
Telefone:
Local:
E-mail:

Setor: Coordenador da Disciplina de Anestesiologia
Nome: Claudia Regina Macgado
Telefone: 2868-8018
Local: HUPE 5º andar
E-mail:

Setor: Coordenador da Disciplina de Cirurgia Cardíaca
Nome: João Carlos Jazbik
Telefone: 2868-8420
Local: HUPE 6º andar
E-mail:

Setor: Coordenador da Disciplina de Cirurgia Geral
Nome: Lia Roque Assumpção
Telefone: 2868-8210
Local: HUPE 4º andar
E-mail:

Setor: Coordenador da Disciplina de Cirurgia Pediátrica
Nome: Átila Victal Rondon
Telefone: 2868-8435
Local: HUPE 4º andar
E-mail:

Setor: Coordenador da Disciplina de Cirurgia Plástica
Nome: Maria Lídia de Abreu Silva
Telefone: 2868-8321
Local: HUPE 4º andar
E-mail:

Setor: Coordenador da Disciplina de Cirurgia Proctológica
Nome: Francisco Lopes Paulo
Telefone: 2868-8147
Local: HUPE 4º andar
E-mail:

Setor: Coordenador da Disciplina de Cirurgia Torácica
Nome: Rodolfo Acatauassú Nunes
Telefone: 2868-8063
Local: HUPE 4º andar
E-mail:

Setor: Coordenador da Disciplina de Cirurgia Vascular
Nome: Carlos Eduardo V. Magalhães
Telefone: 2868-8643
Local: HUPE 4º andar
E-mail:

Setor: Coordenador da Disciplina de Técnica Operatória e Cirurgia Experimental
Nome: Neil Grant Venter
Telefone: 2868-8680
Local: HUPE 4º andar
E-mail:

Departamento de Doenças do Tórax - DDT

Setor: Chefia
Nome: Cláudia Henrique da Costa
Telefone:
Local:
E-mail:

Setor: Subchefia
Nome: Esmeralci Ferreira
Telefone:
Local:
E-mail:

Setor: Coordenação da Disciplina de Cardiologia
Nome: Denílson C. de Albuquerque
Telefone: 2868-8580 / 2868-8382 / 2868-8439
Local: HUPE 2º Andar
E-mail:

Setor: Coordenação da Disciplina de Pneumologia e Tisiologia
Nome: Agnaldo José Lopes
Telefone: 2868-8157 / 2868-8248
Local: HUPE 2º Andar
E-mail:

Departamento de Microbiologia, Imunopatologia e Parasitologia - Dmip

Setor: Chefia
Nome: Alessandra Mattos Saliba
Telefone: 2868-8280 / 2868-3786
Local: FCM 3º e 5º andar
E-mail: dmip@uerj.br

Setor: Subchefia
Nome: Alexandre Ribeiro Bello
Telefone: 2868-8488
Local: FCM 3º e 5º andar
E-mail:

Setor: Coordenação da Disciplina de Microbiologia e Imunologia
Nome: Lucimar Gonçalves Milagres
Telefone: 2868-8280
Local: FCM 3º andar
E-mail: dimi@uerj.br

Setor: Coordenação da Disciplina de Microbiologia e Imunologia
Nome: Carla Freitas e Teresa Braga (Secretárias)
Telefone: 2868-3786
Local: FCM 3º andar
E-mail:

Setor: Coordenação da Disciplina de Parasitologia
Nome: Renata Heisler Neves
Telefone: 2868-8488
Local: FCM 5º andar
E-mail: parasito@uerj.br

Setor: Coordenação da Disciplina de Parasitologia
Nome: Alexandre Himura (Secretário)
Telefone:
Local: FCM 5º andar
E-mail:

Departamento de Ginecologia e Obstetrícia - DGO

Setor: Chefia
Nome: Nilson Ramires de Jesus
Telefone: 2868-8269
Local: HUPE 5º andar
E-mail:

Setor: Subchefia
Nome: Leila Cristina Soares Brollo
Telefone: 2868-8451
Local: NSMI
E-mail:

Setor: Coordenador da Disciplina de Ginecologia
Nome: Marco Aurélio P. de Oliveira
Telefone:
Local:
E-mail:

Departamento de Tecnologia da Informação e Educação - Dties

Setor: Chefia
Nome: Rômulo Cristóvão de Souza
Telefone: 2868-8378
Local: FCM 2º andar
E-mail:

Setor: Subchefia
Nome: Sergio Miranda Freire
Telefone: 2868-8378
Local: FCM 2º andar
E-mail:

Departamento de Pediatria - Dped

Setor: Chefia
Nome: Stella Regina Taquette
Telefone: 2868-8362
Local: HUPE 2º andar
E-mail:

Setor: Subchefia
Nome: Marise Elia de Marsillac
Telefone: 2868-8362
Local: HUPE 2º andar
E-mail:

Setor: Coordenador da Disciplina de Pediatria
Nome: Paula Florence
Telefone: 2868-8362
Local: HUPE 2º andar
E-mail:

Departamento de Clínica Médica - DCM

Setor: Chefia Disciplina de Clínica Médica
Nome: Mário Castro Alvarez Perez
Telefone: 2868-8484
Local: HUPE 3º andar
E-mail:

Setor: Subchefia
Nome: Jorge Eduardo da Silva S. Pinto
Telefone:
Local: HUPE 3º andar
E-mail:

Setor: Coordenador da Disciplina de Clínica Médica e Propedêutica
Nome:
Telefone: 2868-8484
Local: HUPE 3º andar
E-mail:

Setor: Coordenador da Disciplina de Tratamento Intensivo
Nome: Marcos Lopes de Miranda
Telefone: 2868-8051
Local: HUPE 5º andar
E-mail:

Setor: Coordenador da Disciplina de Integração Curricular em Emergências
Nome: Frederico Mota Ribeiro
Telefone: 2868-8484
Local: HUPE 3º andar
E-mail:

Departamento de Medicina Integral, Familiar e Comunitária - Dmifc

Setor: Chefia
Nome: Néelson Robson M. de Souza
Telefone: 2868-8496
Local: AMB 2º andar
E-mail:

Setor: Subchefia
Nome: Daniel Stori Netto Puig
Telefone: 2868-8496
Local: AMB 2º andar
E-mail:

Setor: Coordenador da Disciplina de Medicina Integral, Familiar e Comunitária
Nome: Ana Claudia Chazan
Telefone: 2868-8496
Local: AMB 2º andar
E-mail:

Departamento de Patologia e Laboratórios - DPL

Setor: Chefia
Nome: Luciana Silva Rodrigues
Telefone: 2868-8038
Local: FCM 4º andar
E-mail:

Setor: Subchefia
Nome: Thaís Porto Amadeu
Telefone: 2868-8047
Local: FCM 3º andar
E-mail:

Setor: Coordenador da Disciplina de Anatomia Patológica

Nome:

Telefone: 2868-8038

Local: FCM 3º andar

E-mail:

Setor: Disciplina de Anatomia Patológica - Secretaria

Nome: Daniel Dedous

Telefone: 2868-8038

Local: FCM 3º andar

E-mail: secretaria.anatpat@medicina.u erj.br

Setor: Disciplina de Anatomia Patológica - Secretaria

Nome: Otavio de Oliveira

Telefone: 2868-8038

Local: FCM 3º andar

E-mail: secretaria.anatpat@medicina.u erj.br

Setor: Disciplina de Anatomia Patológica - Corredor dos Técnicos /Médicos

Nome: Erasmo Filho

Telefone: 2868-8039

Local: FCM 3º andar

E-mail: secretaria.anatpat@medicina.u erj.br

Setor: Disciplina de Anatomia Patológica - Corredor dos Técnicos /Médicos

Nome: Janice Coelho

Telefone: 2868-8039

Local: FCM 3º andar

E-mail: secretaria.anatpat@medicina.u erj.br

Setor: Disciplina de Anatomia Patológica - Corredor dos Técnicos /Médicos

Nome: Lilimar Rioja

Telefone: 2868-8039

Local: FCM 3º andar

E-mail: secretaria.anatpat@medicina.u erj.br

Setor: Coordenador da Disciplina de Medicina Legal e Deontologia

Nome: Nilo Jorge Rodrigues Gonçalves

Telefone: 2868-8004

Local: FCM 2º andar

E-mail:

Setor: Coordenador da Disciplina de Medicina Nuclear

Nome: Margarida Maria C. Orlando

Telefone: 2868-8414

Local: HUPE 1º andar

E-mail:

Setor: Coordenador da Disciplina de Patologia Clínica

Nome: José Firmino Nogueira Neto

Telefone: 2334-2334

Local: PPC

E-mail:

Setor: Coordenador da Disciplina de Patologia Geral
Nome: Christiane Leal Corrêa
Telefone: 2868-8047
Local: FCM 4º andar
E-mail:

Setor: Disciplina de Patologia Geral - Secretaria
Nome: Marcia Mattes
Telefone: 2868-8044
Local: FCM 4º andar
E-mail:

Setor: Disciplina de Patologia Geral - Secretaria
Nome: Rafaela Rodrigues
Telefone: 2868-8044
Local: FCM 4º andar
E-mail:

Setor: Disciplina Patologia Geral Sala dos Professores
Nome: Maria Helena Ornellas
Telefone: 2868-8047
Local: FCM 4º andar
E-mail:

Setor: Disciplina Patologia Geral Sala dos Professores
Nome: Marilza Moura
Telefone: 2868-8047
Local: FCM 4º andar
E-mail:

Setor: Disciplina Patologia Geral Laboratório de Imunopatologia - LIP
Nome: Luciana Rodrigues
Telefone: 2868-8690
Local: FCM 4º andar
E-mail:

Setor: Disciplina Patologia Geral Laboratório de Imunopatologia - LIP
Nome: Thais Amadeu
Telefone: 2868-8690
Local: FCM 4º andar
E-mail:

Setor: Coordenação Geral
Nome: Maud Parise
Telefone: 2868-8382
Local: FCM 2º andar
E-mail: posgeral@yahoo.com.br

Setor: Coordenador Geral e de Pesquisa
Nome: Luciana Rodrigues
Telefone: 2868-8294
Local: FCM 2º andar
E-mail:

Setor: Secretaria da Coordenação Geral
Nome: Ana Maria da Silva Rodrigues
Telefone: 2868-8294
Local: FCM 2º andar
E-mail: posgeral@yahoo.com.br

Setor: Secretaria da Coordenação Geral
Nome: Andréa Velasco
Telefone: 2868-8294
Local: FCM 2º andar
E-mail:

Setor: Secretaria da Coordenação Geral
Nome: Marcelo Nobre de Almeida
Telefone: 2868-8294
Local: FCM 2º andar
E-mail:

Coordenadores de Pós-Graduação Lato Sensu

Setor: Pós-graduação em Angiologia
Nome: Carmen Lucia Lascasas
Telefone: 2868-7624
Local: FCM 2º andar
E-mail: carmenporto@terra.com.br

Setor: Pós-graduação em Angiologia
Nome: Felipe Sena Silva (Secretário)
Telefone: 2868-7624
Local: FCM 2º andar
E-mail: filipi_sena@hotmail.com

Setor: Pós-graduação em Anestesiologia
Nome: Geraldo Augusto Mello Silva
Telefone: 2868-8018
Local: FCM 2º andar
E-mail: geraldomellosilva@gmail.com / geraldo.mello@uerj.br / anestesia.hupe@gmail.com

Setor: Pós-graduação em Anestesiologia
Nome: Amanda (Secretária)
Telefone: 2868-8018
Local: FCM 2º andar
E-mail:

Setor: Pós-graduação em Alergia e Imunologia
Nome: Fábio Chigres Kuschnir Denise (Secretária)
Telefone: 2334-2359
Local: FCM 2º andar
E-mail: fabkuschnir@gmail.com / alergiaimuno.uerj@gmail.com

Setor: Pós-graduação em Dermatologia
Nome: Sueli Coelho da Silva Carneiro
Telefone: 2868-8478
Local: FCM 2º andar
E-mail: suelicarn@gmail.com

Setor: Pós-graduação em Dermatologia
Nome: Denise Felix e Henrique Couto (Secretários)
Telefone: 2868-8326
Local: FCM 2º andar
E-mail: dermhupe@uerj.br

Setor: Pós-graduação em Cirurgia Plástica
Nome: Ana Claudia Roxa
Telefone: 2868-8321
Local: FCM 2º andar
E-mail: anacwroxo@hotmail.com

Setor: Pós-graduação em Cirurgia Plástica
Nome: Teresa Jardim (Secretária)
Telefone: 2868-8321
Local: FCM 2º andar
E-mail: tcjardin@yahoo.com

Setor: Endocrinologia
Nome: Paulo Ferraz Collet Solberg
Telefone: 2868-8385
Local: FCM 2º andar
E-mail: paulosolberg@yahoo.com

Setor: Endocrinologia
Nome: Liz Nogueira
Telefone: 2868-8385
Local: FCM 2º andar
E-mail: liz.nogueira@hotmail.com / ceedm.uerj@gmail.com

Setor: Fisiopatologia e tratamento da dor
Nome: Maud Parise
Telefone: 2868-8427
Local: FCM 2º andar
E-mail: neurocirurgiahupe@gmail.com

Setor: Fisiopatologia e tratamento da dor
Nome: Ariádine (Secretária)
Telefone: 2868-8427
Local: FCM 2º andar
E-mail:

Setor: Pós-graduação em Psicologia Médica
Nome: Mauro Fraga Paiva
Telefone: 2868-8369
Local: FCM 2º andar
E-mail: psimeduerj@gmail.com

Setor: Pós-graduação em Psicologia Médica
Nome: Nathália Borges (Secretária)
Telefone: 2868-8369
Local: FCM 2º andar
E-mail:

Setor: Pós-graduação em Psiquiatria
Nome: Osvaldo Luiz Saide
Telefone: 2868-8436
Local: FCM 2º andar
E-mail: osaide@hotmail.com

Setor: Pós-graduação em Psiquiatria
Nome: José Ademar (Secretário)
Telefone: 2868-8013
Local: FCM 2º andar
E-mail: psiquiatria.hupe@uerj.br

Setor: Pós-graduação em Pneumologia e Tisiologia
Nome: Kennedy Martins Kirk
Telefone: 2868-8248
Local: FCM 2º andar
E-mail: kennedymkirk@gmail.com

Setor: Pós-graduação em Pneumologia e Tisiologia
Nome: Debora Veloso
Telefone: 2868-8248
Local: FCM 2º andar
E-mail: pneumo.uerj@gmail.com

Setor: Pós-graduação em Urologia
Nome: Ronaldo Damião
Telefone: 2868-8123
Local: FCM 2º andar
E-mail: damiao@gmail.com

Setor: Pós-graduação em Urologia
Nome: Valéria Braga Monsores
Telefone: 2868-8123
Local: FCM 2º andar
E-mail: valmonsore@yahoo.com.br

Coordenadores de Pós Graduação Stricto Sensu

Setor: Pós-graduação em Ciências Médicas

Nome: Rogério Lopes Rufino Alves

Telefone: 2868-8488

Local: FCM 2º andar

E-mail: rrufino.uerj@gmail.com

Setor: Pós-graduação em Ciências Médicas

Nome: João Paulo e Fernanda (Secretários)

Telefone: 2868-8488

Local: FCM 2º andar

E-mail: pgcm.uerj@gmail.com

Setor: Pós-graduação em Fisiopatologia Clínica Experimental

Nome: Luiz Guilherme Kraemer Aguiar

Telefone: 2868-8089

Local: HUPE 3º andar

E-mail: lgkraemeraguiar@gmail.com / posfisclinex.uerj@gmail.com

Setor: Pós-graduação em Fisiopatologia e Ciências Cirúrgicas

Nome: Luciano Alves Favorito

Telefone: 2868-8527

Local: HUPE 4º andar

E-mail: sampaio.uerj@gmail.com

Setor: Pós-graduação em Fisiopatologia e Ciências Cirúrgicas

Nome: Cíntia Guimarães (Secretária)

Telefone: 2868-8527

Local: HUPE 4º andar

E-mail: fisiocirurgia.uerj@gmail.com

Setor: Pós-graduação em Microbiologia

Nome: Alessandra Mattos Saliba

Telefone: 2868-8280

Local: FCM 3º andar

E-mail: alessandrasaliba74@gmail.com

Setor: Pós-graduação em Microbiologia

Nome: Carla Verônica Freire de Freitas (Secretária)

Telefone: 2868-8280

Local: FCM 3º andar

E-mail: carlave.pgmicro@gmail.com / pgmicrobiologia@uerj.br

Setor: Profsaúde

Nome: César Favoreto

Telefone: 2868-8294

Local: FCM 2º andar

E-mail: profsaudeUerjcoordenacao@gmail.com

Setor: Profsaúde
Nome: Ana Maria da Silva Rodrigues (Secretária)
Telefone: 2868-8294
Local: FCM 2º andar
E-mail: profsaudeuerjcoordenacao@gmail.com

Laboratórios

Setor: Anatomia Patológica
Nome:
Telefone: 2868-8039
Local: 3º andar FCM
E-mail:

Setor: Bacteriologia
Nome:
Telefone: 2868-8280
Local: 3º andar FCM
E-mail:

Setor: Cirurgia Experimental
Nome:
Telefone: 2868-8532
Local: 6º andar FCM
E-mail:

Setor: Eletroencefalografia
Nome:
Telefone: 2868-8296
Local: 2º andar HUPE
E-mail:

Setor: Eletroneuromiografia
Nome:
Telefone: 2868-8337
Local: 2º andar HUPE
E-mail:

Setor: Hormônios (Endocrinologia)
Nome:
Telefone: 2868-8385
Local: 1º andar HUPE
E-mail:

Setor: Hematologia
Nome:
Telefone: 2868-8402
Local: 3º andar HUPE
E-mail:

Setor: Bacteriologia/Imunologia/ Parasitologia

Nome:

Telefone: 2868-8309

Local: 1º andar HUPE

E-mail:

Setor: Imunopatologia (LIP)

Nome:

Telefone: 2868-8044

Local: 4º andar FCM

E-mail:

Setor: Lab. Médico de Pesquisa Avançada

Nome:

Telefone: 2868-8378

Local: 2º andar FCM

E-mail:

Setor: Medicina Nuclear

Nome:

Telefone: 2868-8414

Local: 1º andar HUPE

E-mail:

Setor: Micologia

Nome:

Telefone: 2868-8203

Local: 2º andar HUPE

E-mail:

Setor: Microbiologia/ Imunopatologia

Nome:

Telefone: 2868-8416

Local: 1º andar HUPE

E-mail:

Setor: Fisiopatologia Renal

Nome:

Telefone: 2868-8045

Local: 4º andar FCM

E-mail:

Setor: Parasitologia

Nome:

Telefone: 2868-8309

Local:

E-mail:

Setor: Patologia Clínica (Central)

Nome:

Telefone: 2868-8413

Local: 1º andar HUPE

E-mail:

Setor: Pesquisa em Diabetes e Metabologia
Nome:
Telefone: 2868-8423
Local: 4º andar HUPE
E-mail:

Faculdade de Enfermagem - ENF

www.facenf.uerj.br / Boulevard 28 de setembro, 157 - Vila Isabel - Pavilhão Professor Paulo de Carvalho - CEP: 20551-030 / Tel.: 2868-8235 / 2868-8236

Direção

Setor: Direção
Nome: Ricardo de Mattos Russo Rafael
Telefone: R. 201
Local: Sala 706
E-mail: ricardo.rafael@uerj.br

Setor: Vice-Direção
Nome: Alessandra Sant'Anna Nunes
Telefone: R. 201
Local: Sala 706
E-mail:

Setor: Chefe de Secretaria
Nome: Michel Rêgo Lączynski Monteiro
Telefone: R. 201
Local: Sala 706
E-mail: michel.monteiro@uerj.br

Setor: Secretaria de Atendimento
Nome: Aimée Luana Rissi Paixão
Telefone: R. 201
Local: Sala 706
E-mail: facenf@uerj.br / facenf.uerj@gmail.com

Setor: Secretaria de Atendimento
Nome: Claudia Teixeira da Rocha
Telefone: R. 201
Local: Sala 706
E-mail: facenf@uerj.br / facenf.uerj@gmail.com

Setor: Recepção
Nome: Karen dos Santos Louzada
Telefone: R. 200
Local: Sala 706
E-mail:

Setor: Recepção
Nome: Maria Aparecida de Souza Pereira
Telefone: R. 200
Local: Sala 706
E-mail:

Centro de Estudos da Faculdade de Enfermagem - Cefenf

Setor: Secretaria de Atendimento
Nome: Cristiana Esperança de Souza Luz
Telefone: R. 203
Local: Sala 706 B
E-mail: cefenf.uerj@gmail.co m

Secretaria dos Departamentos

Setor: Secretaria de Atendimento
Nome: Ana Cristina do Nascimento Wassita
Telefone: R. 206
Local: Sala 614
E-mail: secdepenf.uerj@gmail.com

Coordenação de Ensino de Graduação

Setor: Coordenação
Nome: Alex Simões de Mello
Telefone: R. 214
Local: Sala 703
E-mail: ceg.enf.uerj@gmail.com / graduacao_facenf@uerj.br

Setor: Coordenação Adjunta
Nome: Juliana Amaral Prata
Telefone: R. 214
Local: Sala 703
E-mail: ceg.enf.uerj@gmail.com / graduacao_facenf@uerj.br

Setor: Secretaria de Atendimento
Nome: Fernanda de Paula Collyer Gomes
Telefone: R. 214
Local: Sala 703
E-mail: ceg.enf.uerj@gmail.com / graduacao_facenf@uerj.br

Setor: Secretaria de Atendimento
Nome: Leonardo Alvarenga Ventura
Telefone: R. 214
Local: Sala 703
E-mail: ceg.enf.uerj@gmail.com / graduacao_facenf@uerj.br

Coordenação de Ensino de Pós-Graduação Stricto Sensu (Mestrado e Doutorado)

Setor: Coordenação
Nome: Lucia Helena Garcia Penna
Telefone: R. 210
Local: Sala 702
E-mail: cpgenf@gmail.com

Setor: Coordenação Adjunta
Nome: Sergio Correa Marques
Telefone: R. 210
Local: Sala 702
E-mail: cpgenf@gmail.com

Setor: Chefe de Seção
Nome: Fabíola Cardoso Santos
Telefone: R. 210
Local: Sala 702
E-mail: cpgenf@gmail.com

Setor: Secretaria de Atendimento
Nome: Adriana Ramos Guimarães
Telefone: R. 210
Local: Sala 702
E-mail: cpgenf@gmail.com

Setor: Secretaria de Atendimento
Nome: Ana Louise de Araújo
Telefone: R. 210
Local: Sala 702
E-mail: cpgenf@gmail.com

Setor: Secretaria de Atendimento
Nome: Glaucia Araripe de Paula Fonseca
Telefone: R. 210
Local: Sala 702
E-mail: cpgenf@gmail.com

Coordenação de Ensino de Pós-Graduação Lato Sensu (Especialização e Residência)

Setor: Coordenação
Nome: Eugenio Fuentes Pérez Júnior
Telefone: R. 212
Local: Sala 701
E-mail: esp.latosensu@gmail.com

Setor: Secretaria de Atendimento
Nome: Nancy Miralha Conrado
Telefone: R. 212
Local: Sala 701
E-mail: esp.latosensu@gmail.com

Setor: Secretaria de Atendimento
Nome: Roberta Louise Dutra Pacheco
Telefone: R. 212
Local: Sala 701
E-mail: esp.latosensu@gmail.com

Setor: Especialização em Enfermagem Intensivista
Nome: Sandra Regina Maciqueira Pereira (Coordenadora)
Telefone: R. 212
Local: Sala 701
E-mail: esp.latosensu@gmail.com

Setor: Especialização em Enfermagem Intensivista
Nome: Ayla Maria Farias de Mesquita (Coordenadora Adjunta)
Telefone: R. 212
Local: Sala 701
E-mail: esp.latosensu@gmail.com

Setor: Especialização em Enfermagem em Estomaterapia
Nome: Norma Valéria Dantas de Oliveira Souza (Coordenadora)
Telefone: R. 212
Local: Sala 701
E-mail: esp.latosensu@gmail.com

Setor: Especialização em Enfermagem em Oncologia
Nome: Karla Biancha Silva de Andrade (Coordenadora)
Telefone: R. 212
Local: Sala 701
E-mail: esp.latosensu@gmail.com

Setor: Especialização em Enfermagem Clínica
Nome: Ellen Márcia Peres (Coordenadora)
Telefone: R. 212
Local: Sala 701
E-mail: esp.latosensu@gmail.com

Setor: Especialização em Enfermagem Clínica
Nome: Ariane da Silva Pires (Coordenadora Adjunta)
Telefone: R. 212
Local: Sala 701
E-mail: esp.latosensu@gmail.com

Setor: Especialização em Enfermagem na modalidade Residência
Nome: Priscila Cristina da Silva Thiengo (Coordenadora)
Telefone: R. 212
Local: Sala 701
E-mail: esp.latosensu@gmail.com

Setor: Especialização em Enfermagem na modalidade Residência
Nome: Priscila Sanchez Bosco (Coordenadora Adjunta)
Telefone: R. 212
Local: Sala 701
E-mail: esp.latosensu@gmail.com

Setor: Especialização em Enfermagem Obstétrica na modalidade Residência
Nome: Ricardo José de Oliveira Mouta (Coordenador)
Telefone: R. 212
Local: Sala 701
E-mail: esp.latosensu@gmail.com

Setor: Especialização em Enfermagem Obstétrica na modalidade Residência
Nome: Edymara Tatagiba Medina (Coordenadora Adjunta)
Telefone: R. 212
Local: Sala 701
E-mail: esp.latosensu@gmail.com

Setor: Especialização em Enfermagem em Saúde da Família na modalidade Residência
Nome: Paula Soares Brandão (Coordenadora)
Telefone: R. 212
Local: Sala 701
E-mail: esp.latosensu@gmail.com

Setor: Especialização em Enfermagem em Saúde da Família na modalidade Residência
Nome: Fabiana Ferreira Koopmans (Coordenadora Adjunta)
Telefone: R. 212
Local: Sala 701
E-mail: esp.latosensu@gmail.com

Laboratório de Habilidades, Simulação e Tecnologias de Cuidado de Enfermagem Professora Ignácia Edésia Maria dos Reis Antunes Leitão - Labenf

Setor: Coordenação
Nome: Helena Ferraz Gomes
Telefone: R. 216
Local: Salas 801 a 806
E-mail: lab.fenf@gmail.com

Setor: Coordenação
Nome: Patricia Britto Ribeiro de Jesus
Telefone: R. 216
Local: Salas 801 a 806
E-mail: lab.fenf@gmail.com

Setor: Coordenação
Nome: Vanessa Galdino de Paula
Telefone: R. 216
Local: Salas 801 a 806
E-mail: lab.fenf@gmail.com

Setor: Secretaria de Atendimento
Nome: Janeide de Moraes Caldas Andrade
Telefone: R. 216
Local: Salas 801 a 806
E-mail: lab.fenf@gmail.com

Revista Enfermagem Uerj - NPE

Setor: Editora Científica
Nome: Cristiane Helena Gallasch
Telefone: R. 204
Local: Sala 706 C
E-mail: revenf.uerj@gmail.com

Setor: Secretaria de Atendimento
Nome: Alba Valéria Torres Machado
Telefone: R. 204
Local: Sala 706 C
E-mail: revenf.uerj@gmail.com

Setor: Secretaria de Atendimento
Nome: Alexandre Gonçalves Peixoto
Telefone: R. 204
Local: Sala 706 C
E-mail: revenf.uerj@gmail.com

Coordenação de Internacionalização - Coint

Setor: Coordenação
Nome: Helena Maria Scherlowski L. David
Telefone: -
Local: Sala 706 D
E-mail: coint.enf.uerj@gmail.com

Núcleo de Extensão - Next

Setor: Coordenação
Nome: Frances Valéria Costa e Silva
Telefone: R. 205
Local: Sala 711
E-mail: next.fenfuerj@gmail.com

Setor: Secretaria de Atendimento
Nome: Anderson Tadeu dos S. Nascimento
Telefone: R. 205
Local: Sala 711
E-mail: next.fenfuerj@gmail.com

Programa de Extensão Saberes e Práticas Criativas de Saúde - Procriar

Setor: Secretaria de Atendimento
Nome: Emerson Cirilo Anacleto Silva
Telefone: R. 230
Local: 5º andar
E-mail: procriar@gmail.com

Centro de Memória

Setor: Coordenação
Nome: Nalva Pereira Caldas
Telefone: R. 220
Local: Sala 624
E-mail: cmenfUerj@gmail.com

Setor: Secretaria de Atendimento
Nome: Walny Martins Geraldo
Telefone: R. 220
Local: Sala 624
E-mail: cmenfUerj@gmail.com

Departamento de Fundamentos de Enfermagem - Dfen

Setor: Chefia
Nome: Cristiane Maria Amorim Costa
Telefone: R. 225 / 227
Local: Salas 621/623
E-mail: dfen@uerj.br

Setor: Subchefia
Nome: Felipe Kaezer dos Santos
Telefone: R. 225 / 227
Local: Salas 621/623
E-mail: dfen@uerj.br

Departamento de Enfermagem de Saúde Pública - Desp

Setor: Chefia
Nome: Mercedes de Oliveira Neto
Telefone: R. 224 / 228
Local: Salas 620/624
E-mail: desp@uerj.br

Setor: Subchefia
Nome: Magda Guimarães de Araújo Faria
Telefone: R. 224 / 228
Local: Salas 620/624
E-mail: desp@uerj.br

Departamento de Enfermagem Médico-Cirúrgica - Demc

Setor: Chefia
Nome: Luana Ferreira de Almeida
Telefone: R. 222 / 223
Local: Salas 618/619
E-mail: demc@uerj.br

Setor: Subchefia
Nome: Vanessa Galdino de Paula
Telefone: R. 222 / 223
Local: Salas 618/619
E-mail: demc@uerj.br

Departamento de Enfermagem Materno-Infantil - Demi

Setor: Chefia
Nome: Joana Iabrudi Carinhanha
Telefone: R. 226 / 229
Local: Salas 622/625
E-mail: demi@uerj.br

Setor: Subchefia
Nome: Michelle Darezzo R. Nunes
Telefone: R. 226 / 229
Local: Salas 622/625
E-mail: demi@uerj.br

Faculdade de Ciências Biológicas e Saúde - FCBS

Av. Manuel Caldeira de Alvarenga, 1203, Campo Grande, Rio de Janeiro - RJ CEP: 23070-200

Setor: Diretoria
Nome: Catharina Eccard Fingolo
Telefone: (21) 2332-7532 Ramal 4256
Local:
E-mail: fcbs.uerjzo@gmail.com/fcbs@uerj.br

Setor: Vice-diretoria
Nome: Aline Fonseca da Silva Soares
Telefone: (21) 2332-7532 Ramal 4256
Local:
E-mail: aline.soares@uerj.br

Setor: Secretaria da Diretoria
Nome:
Telefone: (21) 2332-7532 Ramal 4260
Local:
E-mail: fcbs@uerj.br

Setor: Recepção da Diretoria
Nome:
Telefone: (21) 2332-7532 Ramal 4252
Local:
E-mail: fcbs@uerj.br

Pós-Graduação em Ciência e Tec. Ambiental

Setor: Coordenação da Pós Graduação
Nome:
Telefone: (21) 2332-7532 Ramal 4273
Local:
E-mail:

Setor: Secretaria da Pós Graduação
Nome:
Telefone: (21) 2332-7532 Ramal 4308
Local:
E-mail:

Departamentos e Coordenações

Setor: Departamento de Biologia - DEPPIO

Nome:

Telefone: (21) 2332-7532 Ramal 4318

Local:

E-mail:

Setor: Departamento de Biologia - DEPPIO

Nome:

Telefone: (21) 2332-7532 Ramal 4318

Local:

E-mail:

Setor: Departamento de Farmacia - DEPFARM

Nome:

Telefone: (21) 2332-7532 Ramal 4318

Local:

E-mail:

Setor: Secretaria da Graduação

Nome:

Telefone: (21) 2332-7532 Ramal 4318

Local:

E-mail:

Setor: Recepção da Secretaria da Graduação

Nome:

Telefone: (21) 2332-7532 Ramal 4318

Local:

E-mail:

Setor: Coordenação dos Cursos de Graduação

Nome:

Telefone: (21) 2332-7532 Ramal 4258

Local:

E-mail:

Demais Setores

Setor: Almoxarifado

Nome:

Telefone: (21) 2332-7532 Ramais 4277 ou 4307

Local:

E-mail:

Setor: Almoxarifado (Depósito/Retirada de Materiais)

Nome:

Telefone: (21) 2332-7532 Ramal 4924

Local:

E-mail:

Setor: Coordenação Administrativa do Campus
Nome:
Telefone: (21) 2332-7532 Ramal 4316
Local:
E-mail:

Setor: Coordenação de Estágio
Nome:
Telefone: (21) 2332-7532 Ramal 4251
Local:
E-mail:

Setor: Coordenação de Núcleo de Extensão
Nome:
Telefone: (21) 2332-7532 Ramal 4309
Local:
E-mail:

Setor: Divisão de Informática
Nome:
Telefone: (21) 2332-7532 Ramal 4254
Local:
E-mail:

Setor: Financeiro
Nome:
Telefone: (21) 2332-7532 Ramal 4276
Local:
E-mail:

Setor: Logística de Turno
Nome:
Telefone: (21) 2332-7532 Ramal 4306
Local:
E-mail:

Setor: Portaria 1 (Entrada)
Nome:
Telefone: (21) 2332-7532 Ramal 4268
Local:
E-mail:

Setor: Portaria 2 (Prédio 2)
Nome:
Telefone: (21) 2332-7532 Ramal 4265
Local:
E-mail:

Setor: Procedimentos Acadêmicos
Nome:
Telefone: (21) 2332-7532 Ramal 4309
Local:
E-mail:

Setor: Procedimentos Acadêmicos - Recepção
Nome:
Telefone: (21) 2332-7532 Ramal 4251
Local:
E-mail:

Laboratórios

Setor: Laboratórios Integrados de Pesquisa em Bactérias Resistentes aos Antimicrobianos - LIPE
Nome:
Telefone: (21) 2332-7532 Ramal 4278
Local:
E-mail:

Setor: Laboratório de Análise Química e Biológica - LAQB
Nome:
Telefone: (21) 2332-7532 Ramal 4283
Local:
E-mail:

Setor: Laboratório de Pesquisa de Ciências Farmacêuticas - LAPESF
Nome:
Telefone: (21) 2332-7532 Ramal 4282
Local:
E-mail:

Faculdade de Odontologia - ODO

Av. 28 de Setembro, 157, Vila Isabel, Rio de Janeiro - RJ / Telefones: 2868-8000 / 2868-8279
/ Pavilhão Mário Franco Barroso - Recepção: 2868-8520

Setor: Direção
Nome: Angela Maria V. Moreira
Telefone: 2868-8155
Local: 2º andar
E-mail: odonto@uerj.br / fouerj@gmail.com

Setor: Vice-direção
Nome: Ricardo Guimarães Fischer
Telefone: 2868-8155
Local: 2º andar
E-mail: odonto@uerj.br / fouerj@gmail.com

Setor: Chefia da Secretaria
Nome: Cecilia O. Milioni Pinto
Telefone: 2868-8155
Local: 2º andar
E-mail: odonto@uerj.br / fouerj@gmail.com

Setor: Secretaria dos Departamentos
Nome: Izabel Agra de Souza
Telefone: 2868-8031
Local: 2º andar
E-mail: odonto@uerj.br / fouerj@gmail.com

Setor: Secretaria dos Departamentos
Nome: Janaina Rezende P. Peres
Telefone: 2868-8031
Local: 2º andar
E-mail: odonto@uerj.br / fouerj@gmail.com

Setor: Recepção Direção
Nome: Elis Regina da Conceição
Telefone: 2868-8520
Local: 2º andar
E-mail: odonto@uerj.br / fouerj@gmail.com

Departamento de Odontologia Preventiva e Comunitária - Precom

Setor: Chefia
Nome: Flávia R. Gerbara Artese
Telefone: 2868-8031
Local: 2º andar
E-mail: odonto@uerj.br

Setor: Subchefia
Nome: Katlin Darlen Maia
Telefone: 2868-8031
Local: 2º andar
E-mail: odonto@uerj.br

Departamento de Procedimentos Clínicos Integrados - Proclin

Setor: Chefia
Nome: Georgiana Amaral
Telefone: 2868-8031
Local: 2º andar
E-mail: odonto@uerj.br

Setor: Subchefia
Nome: Marco André Berredo Pinho
Telefone: 2868-8031
Local: 2º andar
E-mail: odonto@uerj.br

Departamento de Prótese - Deprites

Setor: Chefia
Nome: Daniel de Moraes Telles
Telefone: 2868-8031
Local: 2º andar
E-mail: odonto@uerj.br

Setor: Subchefia
Nome: Nancy de Assis Ferreira
Telefone: 2868-8031
Local: 2º andar
E-mail: odonto@uerj.br

Departamento de Diagnóstico e Terapêutica - Diater

Setor: Chefia
Nome: Teresa Cristina R. B. Santos
Telefone: 2868-8031
Local: 2º andar
E-mail: odonto@uerj.br

Setor: Subchefia
Nome: Roberto Prado
Telefone: 2868-8031
Local: 2º andar
E-mail: odonto@uerj.br

Coordenação de Ensino de Graduação e Extensão

Setor: Coordenação
Nome: Angela Maria V. Moreira
Telefone: 2868-8286
Local: 2º andar
E-mail: odontologia.uerj@gmail.com

Setor: Coordenação Adjunta
Nome: Fernanda de Brito Silva
Telefone: 2868-8286
Local: 2º andar
E-mail: odontologia.uerj@gmail.com

Setor: Secretaria
Nome: Camilla Xavier Duarte
Telefone: 2868-8286
Local: 2º andar
E-mail: odontologia.uerj@gmail.com

Setor: Secretaria
Nome: José Carlos B. de Medeiros
Telefone: 2868-8286
Local: 2º andar
E-mail: odontologia.uerj@gmail.com

Setor: Secretaria
Nome: Célia Regina L. do Nascimento
Telefone: 2868-8286
Local: 2º andar
E-mail: odontologia.uerj@gmail.com

Setor: Comissão de Biosegurança
Nome: Edvania Soares da Silva
Telefone: 2868-8286
Local: 2º andar
E-mail: odontologia.uerj@gmail.com

Núcleo de Extensão

Setor: Coordenação
Nome: Fernanda Barja F. S. Andrade
Telefone: 2868-8286
Local: 2º andar
E-mail: odontologia.uerj@gmail.com

Coordenação Geral de Pós-Graduação e Pesquisa

Setor: Coordenação
Nome: Luciana Moura Sassone
Telefone: 2868-8282
Local: 2º andar
E-mail: mestradoedoutorado_fouerj@hotmail.com

Setor: Secretaria
Nome: Denise Pinheiro Muniz
Telefone: 2868-8282
Local: 2º andar
E-mail: mestradoedoutorado_fouerj@hotmail.com

Setor: Secretaria
Nome: Anelyse de C. Lira Santos
Telefone: 2868-8282
Local: 2º andar
E-mail: mestradoedoutorado_fouerj@hotmail.com

Coordenação dos Cursos de Especialização

Setor: Coordenação
Nome: Marília Heffer Cantisano
Telefone: 2868-8682
Local: 2º andar
E-mail: espec.odontouerj@gmail.com

Setor: Secretaria
Nome: Hilton Marangoni de Meneses
Telefone: 2868-8682
Local: 2º andar
E-mail: espec.odontouerj@gmail.com

Setor: Secretaria
Nome: Milta Fonseca Torgano
Telefone: 2868-8682
Local: 2º andar
E-mail: espec.odontouerj@gmail.com

Coordenadoria Financeira e Patrimonial

Setor: Setor: de Compras e Patrimônio
Nome: Patrick Félix L. Santa Anna
Telefone: 2868-8277
Local: 2º andar
E-mail: secomp01@hotmail.com

Setor: Setor: de Compras e Patrimônio
Nome: Cesar de Souza Lite
Telefone: 2868-8277
Local: 2º andar
E-mail: secomp01@hotmail.com

Núcleo de Teleodontologia

Setor: Coordenação
Nome: Maria Isabel de C. de Souza
Telefone: 2868-8737
Local: 2º andar
E-mail: teleodontofouerj@gmail.com

Setor: Designer Gráfico
Nome: Paulo de Carvalho
Telefone: 2868-8275
Local: 2º andar
E-mail: teleodontofouerj@gmail.com

Setor: Programadores
Nome: André Silva
Telefone: 2868-8275
Local: 2º andar
E-mail: moodlefouerj@gmail.com

Setor: Programadores
Nome: Roberto Lisboa
Telefone: 2868-8275
Local: 2º andar
E-mail: teleodontofouerj@gmail.com

Núcleo de Tecnologia da Informação

Setor: Técnicos de TI
Nome: Jonathas M. Ramos
Telefone: 2868-8642
Local: 2º andar
E-mail: tiodontouerj@gmail.com

Setor: Técnicos de TI
Nome: Rafael B. F. Morani
Telefone: 2868-8642
Local: 2º andar
E-mail: tiodontouerj@gmail.com

Centro de Estudos

Setor: Coordenação
Nome: Ricardo G. Fischer
Telefone: 2868-8275
Local: 2º andar
E-mail: cefouerj@yahoo.com.br

Setor: Secretaria
Nome: Mauricio dos S. Coutinho
Telefone: 2868-8275
Local: 2º andar
E-mail: cefouerj@yahoo.com.br

Clínicas Odontológicas de Ensino - COE

Setor: Coordenação
Nome: João Luiz Portella Duarte
Telefone: 2868-8287
Local: 3º andar
E-mail: coe_odonto@uerj.br

Setor: Coordenação Adjunta
Nome: Giselle de A. Pacheco
Telefone: 2868-8287
Local: 3º andar
E-mail: coe_odonto@uerj.br

Setor: Secretaria das clínicas
Nome: Jane de Lima Nunes
Telefone: 2868-8287
Local: 3º andar
E-mail: coe_odonto@uerj.br

Setor: Secretaria das clínicas
Nome: Roberto Alves
Telefone: 2868-8287
Local: 3º andar
E-mail: coe_odonto@uerj.br

Setor: SAP - Serviço de Atendimento ao Paciente
Nome: Giselle de A. Pacheco
Telefone: 2868-8287
Local: 3º andar
E-mail: coe_odonto@uerj.br

Setor: Central de Esterilização
Nome: Márcia C. M. Giacometti (Enfermeira Responsável)
Telefone: 2868-8367
Local: 1º andar

E-mail: coe_odonto@uerj.br

Setor: Clínica de Especialização

Nome: Recepção

Telefone: 2868-8281

Local: 2º andar

E-mail: coe_odonto@uerj.br

Setor: Clínica de Mestrado

Nome: Recepção

Telefone: 2868-8281

Local: 2º andar

E-mail: coe_odonto@uerj.br

Setor: Clínica de Odontopediatria

Nome: Recepção

Telefone: 2868-8272

Local: 2º andar

E-mail: coe_odonto@uerj.br

Setor: Clínica de Ortodontia

Nome: Recepção

Telefone: 2868-8288

Local: 2º andar

E-mail: coe_odonto@uerj.br

Setor: Clínica A / Clínica de Emergência

Nome: Recepção

Telefone: 2868-8273 / 2868-8287

Local: 3º andar

E-mail: coe_odonto@uerj.br

Setor: Clínica B

Nome: Recepção

Telefone: 2868-8274

Local: 3º andar

E-mail: coe_odonto@uerj.br

Setor: Clínica E

Nome: Recepção

Telefone: 2868-8274

Local: 3º andar

E-mail: coe_odonto@uerj.br

Setor: Radiologia

Nome: Recepção

Telefone: 2868-8271

Local: 3º andar

E-mail: coe_odonto@uerj.br

Laboratórios

Setor: Laboratório Multiusuário de Pesquisa em Imunologia Oral

Nome: Bárbara de Paula Coelho

Telefone: 2868-8355 / 2868-8717

Local: 2º andar

E-mail: laboratoriopesquisa.fouerj@gmail.com

Setor: Laboratório Multiusuário de Pesquisas Microbiológicas e Moleculares

Nome: Luciana Moura Sassone

Telefone: 2868-8355

Local: 2º andar

E-mail: laboratoriopesquisa.fouerj@gmail.com

Setor: Laboratório Multiusuário de Pesquisas Microbiológicas e Moleculares

Nome: Bárbara de Paula Coelho

Telefone: 2868-8717

Local: 2º andar

E-mail: laboratoriopesquisa.fouerj@gmail.com

Setor: Laboratório Multiusuário de Pesquisa em Ensaios Físicos e Mecânicos

Nome: Hélio Sampaio Filho

Telefone: 2868-8355

Local: 2º andar

E-mail: laboratoriopesquisa.fouerj@gmail.com

Setor: Laboratório Multiusuário de Pesquisa em Ensaios Físicos e Mecânicos

Nome: Simone Gomes de Oliveira

Telefone: 2868-8717

Local: 2º andar

E-mail: laboratoriopesquisa.fouerj@gmail.com

Setor: Laboratório de Prótese

Nome: Recepção

Telefone: 2868-8283

Local: 4º andar

E-mail: coe_odonto@uerj.br

Setor: Laboratório de Histopatologia

Nome: Marcelo de Assis Correa

Telefone: 2868-8284

Local: 5º andar

E-mail: ramoafop@uerj.br / labhistopatologia.fouerj@gmail.com

Setor: Laboratório de Histopatologia

Nome: Claudia Maria de Assis

Telefone: 2868-8284

Local: 5º andar

E-mail: ramoafop@uerj.br / labhistopatologia.fouerj@gmail.com

Setor: Laboratório de Histopatologia
Nome: Aline de Souza Onofre
Telefone: 2868-8284
Local: 5º andar
E-mail: ramoafop@uerj.br / labhistopatologia.fouerj@gmail.com

Setor: Setor: de Fonoaudiologia
Nome: Silvana da Gama Pastana
Telefone: 2868-8582
Local: 5º andar
E-mail: odontofonouerj@gmail.com

Setor: Setor: de Fonoaudiologia
Nome: Aline Tani Dias
Telefone: 2868-8582
Local: 5º andar
E-mail: odontofonouerj@gmail.com

Instituto de Biologia Roberto Alcântara Gomes - Ibrag

www.biologia.uerj.br

Direção

Setor: Direção
Nome: Norma Albarello
Telefone: 2868-8388
Local: PAPC Térreo
E-mail: albarellon@gmail.com

Setor: Vice-direção
Nome: Alessandra Thole
Telefone: 2868-8388
Local: PAPC Térreo
E-mail: alethole@uol.com.br

Setor: Gabinete da direção
Nome: Fernanda Gomes Abrahão
Telefone: 2868-8388
Local: PAPC Térreo
E-mail: biologiadauerj@gmail.com

Setor: Téc. de Informática
Nome: Igor Maronna
Telefone: 2868-8388
Local: PAPC Térreo
E-mail: biologiadauerj@gmail.com

Setor: Secretaria de Graduação
Nome: Alessandro Lima
Telefone: 2868-8008 / 2868-8009
Local: PAPC Térreo
E-mail: secgradbio@hotmail.com

Setor: Secretaria de Graduação
Nome: Patrícia Amorim
Telefone: 2868-8008 / 2868-8009
Local: PAPC Térreo
E-mail: secgradbio@hotmail.com

Setor: Secretaria de Graduação
Nome: Saulo Meireles
Telefone: 2868-8008 / 2868-8009
Local: PAPC Térreo
E-mail: secgradbio@hotmail.com

Setor: Coordenadores de Graduação
Nome: Marcelo Lima
Telefone: 2868-8008 / 2868-8009
Local: PAPC Térreo
E-mail: secgradbio@hotmail.com

Setor: Coordenadores de Graduação
Nome: Erika Cortez
Telefone: 2868-8008 / 2868-8009
Local: PAPC Térreo
E-mail: secgradbio@hotmail.com

Departamento de Histologia e Embriologia - DHE

Setor: Chefia
Nome: Ana Carolina Stumbo
Telefone: 2868-8409
Local: PAPC 3º andar
E-mail: stumbo.ac@gmail.com

Setor: Subchefia
Nome:
Telefone: 2868-8025
Local: PAPC 3º andar
E-mail:

Setor: Secretaria
Nome: Katia Lima
Telefone: 2868-8368
Local: PAPC 3º andar
E-mail: katialima2002@yahoo.com.br

Setor: Lab. de Pesquisa em Células-Tronco (LPCT)
Nome: Ana Carolina Stumbo
Telefone: 2868-8409
Local: PAPC 3º andar
E-mail: stumbo.ac@gmail.com

Setor: Lab. de Pesquisa em Células-Tronco (LPCT)
Nome: Alessandra Thole
Telefone: 2868-8025
Local: PAPC 3º andar
E-mail: alethole@uol.com.br

Setor: Lab. de Pesquisa em Células-Tronco (LPCT)
Nome: Lais de Carvalho
Telefone: 2868-8025
Local: PAPC 3º andar
E-mail: laiscar@uerj.br ldc29@globo.com

Setor: Lab. de Pesquisa em Células-Tronco (LPCT)
Nome: Erika Marques
Telefone: 2868-8409
Local: PAPC 3º andar
E-mail: cortez.erika@gmail.com

Setor: Lab. de Pesquisa em Células-Tronco (LPCT)
Nome: Simone de Carvalho
Telefone: 2868-8409
Local: PAPC 3º andar
E-mail: simonenc@yahoo.com.br

Setor: Lab. de Ultraestrutura e Biologia Tecidual (LUBT)
Nome: Jorge José de Carvalho
Telefone: 2868-8035
Local: PAPC 3º andar
E-mail: jjcarv@gmail.com.br

Setor: Lab. de Ultraestrutura e Biologia Tecidual (LUBT)
Nome: Jemima da Silva
Telefone: 2868-8035
Local: PAPC 3º andar
E-mail: jemimafuentes@gmail.com

Setor: Lab. de Reparo Tecidual (LRT)
Nome: Andrea Costa
Telefone: 2334-2435
Local: PPC
E-mail: amacosta@uerj.br

Setor: Lab. de Reparo Tecidual (LRT)
Nome: Bruna de Souza
Telefone: 2334-2435
Local: PPC
E-mail: bruna.souza@uerj.br

Setor: Lab. Histocompatibilida de e Criopreservação (HLA)
Nome:
Telefone: 2334-2421 / 2334-2426
Local: PPC
E-mail:

Setor: Lab. de Microscopia Eletrônica (LABMEL)
Nome: Jorge José de Carvalho
Telefone: 2868-6603
Local: PAPC Térreo
E-mail: jjcarv@gmail.com.br

Departamento de Anatomia - DAN

Setor: Chefia
Nome: Marcos Passos
Telefone: 2868-8429
Local: PAPC Térreo
E-mail: marcopassos@globos.com

Setor: Subchefia
Nome: Luciano Favorito
Telefone:
Local: PAPC Térreo
E-mail: lufavorito@yahoo.com.br

Setor: Secretaria
Nome: Maria Izabel Cerqueira
Telefone: 2868-8519 / 2868-8033
Local: PAPC Térreo
E-mail: izabel.cerqueiraa@gmail.com

Setor: Anatômico
Nome:
Telefone: 2868-8713
Local: PAPC Térreo
E-mail:

Setor: Microscópio Confocal
Nome:
Telefone: 2868-8139
Local: PAPC Térreo
E-mail:

Setor: Laboratório Lmmc
Nome: Carlos Mandarim
Telefone: 2868-8386
Local: PAPC Térreo
E-mail: mandarim.ca@gmail.com

Setor: Urogenital
Nome: Francisco Sampaio
Telefone: 2868-8399
Local: PAPC Térreo
E-mail: sampaio.uerj@gmail.com

Departamento de Zoologia - DZ

Setor: Chefia
Nome: Lena Geise
Telefone: 2334-0907 / 2334-0560
Local: PHLC, 5º andar Sala 513/515B
E-mail: lenageise@gmail.com

Setor: Subchefia
Nome: Valéria Gallo da Silva
Telefone: 2334-0461
Local: PHLC, 2º andar Sala 228
E-mail: galloval@gmail.com

Setor: Secretaria
Nome: Jessica A. Barbosa de Pinho
Telefone: 2334-0587
Local: PHLC, 2º andar Sala 224 D
E-mail: jessica.jabp@gmail.com

Setor: Secretaria
Nome: Eduardo Cavalcante Santos
Telefone: 2334-0587
Local: PHLC, 2º andar Sala 224 D
E-mail: eduardo.zoologia@gmail.com

Setor: Laboratório de Sistemática e Biogeografia
Nome: Valéria Gallo da Silva
Telefone: 2334-0461
Local: PHLC, 2º andar Sala 228
E-mail: galloval@gmail.com

Setor: Laboratório de Ictiologia Tempo e Espaço
Nome: Paulo Marques M. Brito
Telefone: -
Local: PHLC, 5º andar Sala 513/ 525
E-mail: pbritopaleo@yahoo.com.br

Setor: Laboratório de Zoologia de Invertebrados - LZI
Nome: Amanda Cruz Mendes
Telefone: 2334-0737
Local: PHLC, 5º andar Sala 516
E-mail: amanda.mendes@gmail.com

Setor: Laboratório de Zoologia de Invertebrados - LZI
Nome: Alexandra Elaine Rizzo
Telefone: 2334-0737
Local: PHLC, 5º andar Sala 516
E-mail: aerizzo@hotmail.com

Setor: Laboratório de Mastozoologia
Nome: Lena Geise
Telefone: 2334-0907 / 2334-0560
Local: PHLC, 5º andar Sala 513/515B
E-mail: lenageise@gmail.com

Setor: Laboratório de Malacologia Límnica e Terrestre
Nome: Sonia Barbosa dos Santos
Telefone: 2334-0626
Local: PHLC, 5º andar Sala 525
E-mail: malacosonia@gmail.com

Setor: Laboratório de Taxonomia de Elasmobrânquios
Nome: Ulisses Leite Gomes
Telefone: 2334-0359
Local: PHLC, 5º andar Sala 520
E-mail: ulisseslg@netscape.net

Setor: Laboratório de Zoologia de Vertebrados - TETRAPODA
Nome: Oscar Rocha Barbosa
Telefone: 2334-0893
Local: PHLC, 5º andar Sala 515 B
E-mail: or-barbosa@hotmail.com

Setor: Laboratório de Ictiologia - Labictio
Nome: Francisco José de Figueiredo
Telefone: 2334-0649
Local: PHLC, 5º andar Sala 510
E-mail: fjfig@globo.com

Setor: Laboratório de Taxonomia de Porifera
Nome: Eduardo Leal Esteves
Telefone: 2334-0359
Local: PHLC, 5º andar Sala 520
E-mail: edlealesteves@yahoo.com.br

Setor: Laboratório de Diversidade e Evolução de Anfíbios - LabDEA
Nome: Clarissa Coimbra Canedo
Telefone: 2334-0649
Local: PHLC, 5º andar Sala 510
E-mail: clarissa.canedo@gmail.com

Departamento de Ecologia - Decol

Setor: Chefia

Nome: Jayme Augusto Prevedello

Telefone: 2334-0260 / 2224-0525

Local: PHLC Sala 220

E-mail: ja_prevedello@yahoo.com.br

Setor: Subchefia

Nome: Maria Alice dos Santos Alves

Telefone: 2334-0260 / 2224-0525

Local: PHLC Sala 220

E-mail: jcreed@uerj.br

Setor: Secretaria

Nome: Silvia Lima Pacheco

Telefone: 2334-0260 / 2224-0525

Local: PHLC Sala 220

E-mail:

Setor: Lab. de Ecologia Vegetal e Educação Ambiental

Nome: Elizabeth dos Santos Rios

Telefone: 2334-0260 / 2224-0525

Local: PHLC Sala 220

E-mail: elizabethrios@ig.com.br

Setor: Lab. de Ecologia Vegetal e Educação Ambiental

Nome: Bruno Pimentel Rosado

Telefone: 2334-0260 / 2224-0525

Local: PHLC Sala 220

E-mail: brunorosado@gmail.com

Setor: Lab. de Ecologia de Rios e Córregos

Nome: Timothy Peter Moulton

Telefone: 2334-0260 / 2224-0525

Local: PHLC Sala 220

E-mail: moulton@uerj.br

Setor: Lab. de Ecologia de Rios e Córregos

Nome: Eugenia Zandoná

Telefone: 2334-0260 / 2224-0525

Local: PHLC Sala 220

E-mail: eugenia.zandona@gmail.com

Setor: Lab. de Ecologia de Rios e Córregos

Nome: Aliny P. Flauzino Pires

Telefone: 2334-0260 / 2224-0525

Local: PHLC Sala 220

E-mail: alinyfppires@gmail.com

Setor: Lab. de Ecologia de Vertebrados
Nome: Carlos Frederico D. da Rocha
Telefone: 2334-0260 / 2224-0525
Local: PHLC Sala 220
E-mail: cfdrocha@uerj.br

Setor: Lab. de Ecologia de Vertebrados
Nome: Karina Alessandra Morelli
Telefone: 2334-0260 / 2224-0525
Local: PHLC Sala 220
E-mail: karinamorelli@gmail.com

Setor: Lab. de Ecologia de Pequenos Mamíferos
Nome: Helena de Godoy Bergallo
Telefone: 2334-0260 / 2224-0525
Local: PHLC Sala 220
E-mail: bergallo@uerj.br

Setor: Lab. de Ecologia de Aves
Nome: Maria Alice dos Santos Alves
Telefone: 2334-0260 / 2224-0525
Local: PHLC Sala 220
E-mail: masa@uerj.br

Setor: Laboratório de Ecologia de Paisagens
Nome: Jayme Augusto Prevedello
Telefone: 2334-0260 / 2224-0525
Local: PHLC Sala 220
E-mail: ja_prevedello@yahoo.com.br

Setor: PANGEA
Nome: Josimar Ribeiro de Almeida
Telefone: 2334-0260 / 2224-0525
Local: PHLC Sala 220
E-mail:

Setor: Lab. de Ecologia de Peixes
Nome: Rosana Mazzoni Buchas
Telefone: 2334-0260 / 2224-0525
Local: PHLC Sala 525/7
E-mail: mazzoni@uerj.br

Setor: Lab. de Ecologia de Marinha Bêntica
Nome: Joel Christopher Creed
Telefone: 2334-0260 / 2224-0525
Local: PHLC 525/3
E-mail: jcreed@uerj.br

Setor: Lab. de Diagnóstico por DNA (LDD)
Nome: Elizeu de Carvalho
Telefone: 2334-0594 / 2334-0942
Local: PHLC Térreo
E-mail: elizeu@uerj.br

Setor: Lab.de Diagnóstico por DNA (LDD)
Nome: Dayse Aparecida da Silva
Telefone: 2334-0594 / 2334-0942
Local: PHLC Térreo
E-mail: dayse.a.silva@gmail.com

Departamento de Genética - DGen

Setor: Chefia
Nome: Marcelo Aguiar Costa Lima
Telefone: 2334-0499 / 2334-0309 / 2334-0049
Local: PHLC 2º andar Saja 218
E-mail: dgen.uerj@gmail.com / marceloacostalima@gmail.com

Setor: Subchefia
Nome: Thiago Silva de Paula
Telefone: 2334-0499 / 2334-0309 / 2334-0049
Local: PHLC 2º andar Saja 218
E-mail: depaula_ts@hotmail.com

Setor: Sala dos Professores
Nome: Gilson Costa dos S. Júnior
Telefone: 2334-0309
Local: PRLC 2º and. Sala 205
E-mail: gilsonjunior23@gmail.com

Laboratórios

Setor: Laboratório de Genética Pesqueira e de Conservação
Nome: Jaqueline Gusmão da Silva
Telefone: 2334-0049
Local: PHLC 2º and. Sala 201
E-mail: gusmao@centroin.com.br

Setor: Laboratório de Genética Pesqueira e de Conservação
Nome: Anderson V. de Vasconcellos
Telefone: 2334-0049
Local: PHLC 2º and. Sala 201
E-mail: andersonvilasboa@gmail.com

Setor: Laboratório de Genética Marinha
Nome: Gisele LôboHajdu
Telefone: 2334-0049 / 2334-0499 / 2334-0309
Local: PHLC 2º and. Sala 200 A
E-mail: loboahajdu@yahoo.com.br

Setor: Laboratório de Genética Marinha
Nome: Thiago Silva de Paula
Telefone: 2334-0858
Local: PHLC 5º and. Sala 525/6
E-mail: depaula_ts@hotmail.com

Setor: Laboratório de Genética Molecular Humana
Nome: Marcelo Aguiar Costa Lima
Telefone: 2334-0049 / 2334-0499 / 2334-0309
Local: PHLC 2º and. Sala 200 A
E-mail: marceloacostalima@gmail.com

Setor: Laboratório de Imunobiologia
Nome: Daniel Augusto G. Tavares
Telefone: 2334-0049 / 2334-0499 / 2334-0309
Local: PHLC 2º and. Sala 200 C
E-mail: tavares.uerj@gmail.com

Laboratórios Especiais

Setor: SERVGEN - Serviço de Genética Humana
Nome: Márcia Mattos G. Pimentel
Telefone: 2334-0039
Local: PHLC 5º andar Sala 501F
E-mail: pimentel@uerj.br

Setor: SERVGEN - Serviço de Genética Humana
Nome: Cíntia Barros S. Rebouças
Telefone: 2334-0039
Local: PHLC 5º andar Sala 501F
E-mail: cbs@alternex.com.br

Setor: SERVGEN - Serviço de Genética Humana
Nome: Adriana de Oliveira Reis
Telefone: 2334-0039
Local: PHLC 5º andar Sala 501F
E-mail: ahoreis@gmail.com

Departamento de Biologia Celular - DBCel

Setor: Chefia
Nome: Paula Helena K. Barreira
Telefone: 2334-0835 / 2334-0859
Local: PHLC 2º andar Sala 218
E-mail: dbcel.uerj@gmail.com / paulahkb@gmail.com

Setor: Subchefia
Nome: Carla Veronica L. Y Penha
Telefone: 2334-0835 / 2334-0859
Local: PHLC 2º andar Sala 218
E-mail: carlapenha@hotmail.com

Laboratórios

Setor: LAMP - Laboratório de Análises Moleculares em Plantas
Nome: Georgia Pacheco P. de Almeida
Telefone: 2334-0595
Local: PHLC 5º and. Sala 602
E-mail: georgiappacheco@gmail.com

Setor: LabAngio - Laboratório de Biologia da Célula Endotelial e da Angiogênese
Nome: Verônica Maria M. da Silva
Telefone: 2334-0859
Local: PHLC 2º andar Sala 203/204
E-mail: morandi.v@gmail.com

Setor: LBMFE - Laboratório de Biologia Molecular e Fisiologia de Estreptococos
Nome: Prescilla Emy Nagao Ferreira
Telefone: 2334-0541
Local: PAPC 5º andar Sala 501
E-mail: pnagao@uol.com.br

Setor: Biotecsa - Laboratório de Biotecnologia em Saúde Humana e Ambiental
Nome: Elvira Carvajal
Telefone: 2334-0859
Local: PHLC 2º andar Sala 202
E-mail: elvira@sr2.uerj.br

Setor: LCRROM - Laboratório de Cromatografia
Nome: Elizabeth Atalla M. de Oliveira
Telefone: 2334-0595
Local: PHLC 5º and. Sala 508
E-mail: elisabeth.mansur@gmail.com

Setor: LFCM - Laboratório de Farmacologia Celular e Molecular
Nome: Thereza Christina Barja Fidalgo
Telefone: 2868-8298
Local: PAPC 5º and. Sala 02
E-mail: cbarja.uerj@gmail.com

Setor: Centro de Pesquisa em Biologia Celular e Ômicas - Bio- Omics
Nome: Nathália Curty de Andrade
Telefone: 2334-0835
Local: PHLC 5º and. Sala 501-D
E-mail: ncurtydeandrade@gmail.com

Setor: Centro de Pesquisa em Biologia Celular e Ômicas - Bio- Omics
Nome: Paula H. Kubitschek Barreira
Telefone: 2334-0835
Local: PHLC 5º and. Sala 501-D
E-mail: ncurtydeandrade@gmail.com

Setor: Centro de Pesquisa em Biologia Celular e Ômicas - Bio- Omics
Nome: Carla Verônica L. Y Penha
Telefone: 2334-0835
Local: PHLC 5º and. Sala 501-D
E-mail: ncurtydeandrade@gmail.com

Setor: LABMIT -Laboratório de Micro programação e Transformação de plantas
Nome: Elizabeth Atalla M. de Oliveira
Telefone: 2334-0595
Local: PHLC 5º and. Sala 505
E-mail: elisabeth.mansur@gmail.com

Departamento de Bioquímica - DBq

Setor: Chefia
Nome: Frederico Freire Bastos
Telefone: 2868-8331 /
2868-8328
Local: PAPC 4º andar
E-mail: fbastos@globo.com

Setor: Subchefia
Nome: Natalia Pereira de A. Nogueira
Telefone: 2868-8331 /
2868-8254
Local: PAPC 4º andar
E-mail: natty_nogueira@yahoo.com.br

Setor: Laboratório de Biologia Molecular
Nome: Jacyara Maria Brito Macedo
Telefone: 2868-8254
Local: PAPC 4º andar
E-mail: jacyarauernj@gmail.com

Setor: Laboratório de Bioquímica Toxicológica
Nome: Jayme da Cunha Bastos Neto
Telefone: 2868-8329
Local: PAPC 4º andar
E-mail: jbastos@uerj.br

Setor: Laboratório de Bioquímica Toxicológica
Nome: Vera Lúcia F. da Cunha Bastos
Telefone: 2868-8329
Local: PAPC 4º andar
E-mail: vbastos@globo.com

Setor: Laboratório de Bioquímica Toxicológica
Nome: Frederico Freire Bastos
Telefone: 2868-8329
Local: PAPC 4º andar
E-mail: fbastos@globo.com

Setor: Laboratório de Toxicologia e Biologia Molecular
Nome: Ana Maria Rossini Teixeira
Telefone: 2868-8328
Local: PAPC 4º andar
E-mail: anartc@gmail.com

Setor: Laboratório de Toxicologia e Biologia Molecular
Nome: Rodolpho Mattos Albano
Telefone: 2868-8328
Local: PAPC 4º andar
E-mail: rodolphalb@gmail.com

Setor: Laboratório de Toxicologia e Biologia Molecular
Nome: Luis Felipe Ribeiro Pinto
Telefone: 2868-8328
Local: PAPC 4º andar
E-mail: fpinto@uerj.br

Setor: Laboratório de Toxicologia e Biologia Molecular
Nome: Tatiana de Almeida Simão
Telefone: 2868-8328
Local: PAPC 4º andar
E-mail: tasimao@gmail.com

Setor: Laboratório de Imunologia Aplicada e Bioquímica de Proteínas e Prod.
Nome: Marsen Garcia Pinto Coelho
Telefone: 2868-8043 / 2868-8550
Local: PAPC 4º andar
E-mail: marsengpc@gmail.com

Setor: Laboratório de Imunologia Aplicada e Bioquímica de Proteínas e Prod.Naturais
Nome: Katia Costa de C. Sabino
Telefone: 2868-8043 / 2868-8550
Local: PAPC 4º andar
E-mail: katiastabino2000@gmail.com

Setor: Laboratório de Imunologia Aplicada e Bioquímica de Proteínas e Prod.Naturais
Nome: Maria da Graça Justo Araújo
Telefone: 2868-8043 / 2868-8550
Local: PAPC 4º andar
E-mail: magrajusto@hotmail.com

Setor: Laboratório de Interação de Tripanossomatídeos e Vetores
Nome: Marcia Cristina Paes
Telefone: 2868-8733
Local: PAPC 4º andar
E-mail: marcia.paes.uerj@gmail.com

Setor: Laboratório de Interação de Tripanossomatídeos e Vetores
Nome: Natalia Pereira de A. Nogueira
Telefone: 2868-8733
Local: PAPC 4º andar
E-mail: natty_nogueira@yahoo.com.br

Departamento de Ciências Fisiológicas - DCF

Setor: Chefia
Nome: Marisa Breitenbach
Telefone: 2868-8195 / 2868-8029
Local: PAPC 5º andar
E-mail: marisadreyer@globo.com

Setor: Subchefia
Nome: Yael de Abreu Villaça
Telefone: 2868-8029
Local: PAPC 5º andar
E-mail: yael_a_v@yahoo.com.br

Setor: Secretaria
Nome: Henrique Rosental Zalmon
Telefone: 2868-8029
Local: PAPC 5º andar
E-mail: dcf@uerj.br

Setor: LAMF
Nome: Celly Saba
Telefone: 2868-8029
Local: PAPC 5º andar
E-mail: cellysaba@gmail.com

Setor: Laboratório de Fisiologia da Nutrição e do Desenvolvimento
Nome: Aníbal Sanchez Moura
Telefone: 2868-8029
Local: PAPC 5º andar
E-mail: anibal.nebin@gmail.com

Setor: Laboratório de Fisiologia da Nutrição e do Desenvolvimento
Nome: Erica Patricia Garcia de Souza
Telefone: 2868-8029
Local: PAPC 5º andar
E-mail: ericagarciasouza@yahoo.com.br

Setor: Laboratório de Fisiologia Endócrina
Nome: Egberto Gaspar de Moura
Telefone: 2868-8334 / 2868-8029
Local: PAPC 5º andar
E-mail: egbertomoura@globo.com

Setor: Laboratório de Fisiologia Endócrina
Nome: Patricia C. Lisboa da Silva
Telefone: 2868-8334 / 2868-8029
Local: PAPC 5º andar
E-mail: pclisboa.uerj@gmail.com

Setor: Laboratório de Fisiologia Endócrina
Nome: Elaine de Oliveira
Telefone: 2868-8334 / 2868-8029
Local: PAPC 5º andar
E-mail: elainedeoliveir@yahoo.com.br

Setor: Laboratório Biovasc
Nome: Eliete Bouskela
Telefone: 2334-0703
Local: PHLC Térreo
E-mail: eliete.bouskela@gmail.com

Setor: Laboratório Biovasc
Nome: Daniel Bottino
Telefone: 2334-0703
Local: PHLC Térreo
E-mail: dbottino1@yahoo.com.br

Setor: Laboratório Biovasc
Nome: Pedro Mello
Telefone: 2334-0703
Local: PHLC Térreo
E-mail: plopeslib@gmail.com

Setor: Laboratório Biovasc
Nome: Raquel Castiglione
Telefone: 2334-0703
Local: PHLC Térreo
E-mail: rccastiglione@gmail.com

Setor: Laboratório de Neurofisiologia
Nome: Alex Christian
Telefone: 2868-8195 / 2868-8029
Local: PAPC 5º andar
E-mail: ac_manhaes@yahoo.com.br

Setor: Laboratório de Neurofisiologia
Nome: Cláudio C. Filgueiras
Telefone: 2868-8195 / 2868-8029
Local: PAPC 5º andar
E-mail: ccfilg@yahoo.com.br

Setor: Laboratório de Neurofisiologia
Nome: Yael de Abreu Villaça
Telefone: 2868-8195 / 2868-8029
Local: PAPC 5º andar

E-mail: yael_a_v@yahoo.com.br

Setor: LABEEL
Nome: Egas Daquer
Telefone: 2868-8029
Local: PAPC 5º andar
E-mail: egas.caparelli@gmail.com

Departamento de Ciências Radiológicas - DCR

Setor: Chefia
Nome: Luís Alexandre G. Magalhães
Telefone: 2334-0725 / 2334-0726 / 2334-0727
Local: PHLC Térreo
E-mail: luisalexandregm@hotmail.com

Setor: Subchefia
Nome: Antônio A. de F. Peregrino
Telefone: 2334-0725 / 2334-0726 / 2334-0727
Local: PHLC Térreo
E-mail: antonio.peregrino@gmail.com

Setor: Secretaria da Pós- Graduação
Nome: Marcos Gayoso
Telefone: 2334-0725 / 2334-0726 / 2334-0727
Local: PHLC Térreo
E-mail: mestradouerjlc@gmail.com

Setor: Administração Financeira
Nome: Jaqueline
Telefone: 2334-0725 / 2334-0726 / 2334-0727
Local: PHLC Térreo
E-mail: financeiro.lcr.uerj@gmail.com

Setor: Administração Financeira
Nome: Rubens Silva
Telefone: 2334-0725 / 2334-0726 / 2334-0727
Local: PHLC Térreo
E-mail: financeiro.lcr.uerj@gmail.com

Setor: Recepção
Nome: Valéria Segóvia
Telefone: 2334-0725 / 2334-0726 / 2334-0727
Local: PHLC Térreo
E-mail: secretarialcruerj@gmail.com

Setor: Radiobiologia
Nome: Gustavo Laranja
Telefone: 2334-0725 / 2334-0726 / 2334-0727
Local: PHLC Térreo
E-mail: laranja@uerj.br

Setor: Sala dos Professores
Nome: Samara Machado
Telefone: 2334-0725 / 2334-0726 / 2334-0727
Local: PHLC Térreo
E-mail: samararossatti@gmail.com

Setor: Sala dos Professores
Nome: Luciana Tourinho
Telefone: 2334-0725 / 2334-0726 / 2334-0727
Local: PHLC Térreo
E-mail: tc_luciana@yahoo.com.br

Setor: Sala dos Professores
Nome: Júlio José
Telefone: 2334-0725 / 2334-0726 / 2334-0727
Local: PHLC Térreo
E-mail: jsestrada@bol.com.br

Setor: Labmetro
Nome: Vanessa Mondaini
Telefone: 2334-0725 / 2334-0726 / 2334-0727
Local: PHLC Térreo
E-mail: labmetro.uerj@gmail.com

Setor: Labmetro
Nome: Elizabeth Fernandes
Telefone: 2334-0725 / 2334-0726 / 2334-0727
Local: PHLC Térreo
E-mail: labmetro.uerj@gmail.com

Setor: PRS
Nome: Paulo Travassos
Telefone: 2334-0725 / 2334-0726 / 2334-0727
Local: PHLC Térreo
E-mail: laboratoriolcruerj@gmail.com

Setor: PRS
Nome: Alvaro Leite
Telefone: 2334-0725 / 2334-0726 / 2334-0727
Local: PHLC Térreo
E-mail: laboratoriolcruerj@gmail.com

Setor: PRS
Nome: Ana Carolina
Telefone: 2334-0725 / 2334-0726 / 2334-0727
Local: PHLC Subsolo
E-mail: laboratoriolcruerj@gmail.com

Setor: PRS
Nome: Marcelo Loureiro
Telefone: 2334-0725 / 2334-0726 / 2334-0727
Local: PHLC Subsolo
E-mail: laboratoriolcruerj@gmail.com

Setor: Cursos
Nome: Rafael Carvalho
Telefone: 2334-0725 / 2334-0726 / 2334-0727
Local: PHLC Subsolo
E-mail: cep.lcr.uerj@gmail.com

Setor: Cursos
Nome: Camila Bosi
Telefone: 2334-0725 / 2334-0726 / 2334-0727
Local: PHLC Subsolo
E-mail: cep.lcr.uerj@gmail.com

Departamento de Ensino em Ciências e Biologia - Decb

Setor: Chefia
Nome: Andréa Espinola de Siqueira
Telefone: 2334-0644
Local: PHLC 5º andar Sala 506
E-mail: aespino@uerj.br

Setor: Subchefia
Nome: Andréa Carla de Souza Góes
Telefone: 2334-0644
Local: PHLC 5º andar Sala 506
E-mail: acgoes@uerj.br

Setor: Lab. de Ensino de Ciências
Nome: Andréa Espinola de Siqueira
Telefone: 2334-0644
Local: PHLC 5º and. Sl. 503
E-mail: aespino@uerj.br

Setor: Lab. de Ensino de Ciências
Nome: Diogo de Mayrinck
Telefone: 2334-0644
Local: PHLC 5º and. Sl. 503
E-mail: mdiogobio@yahoo.com.br

Setor: Lab. de Ensino de Biologia
Nome: Magui Aparecida V. da Silva
Telefone: 2334-0644
Local: PHLC 5º andar Sala 504
E-mail: mvallim@yahoo.com.br

Setor: Lab. de Ensino de Biologia
Nome: Waisenhowe rk V. de Melo
Telefone: 2334-0644
Local: PHLC 5º andar Sala 504
E-mail: werk@uerj.br

Setor: Laboratório de Ensino de Genética Molecular
Nome: Andréa Carla de Souza Góes
Telefone: 2334-0644
Local: PHLC 5º andar Sala 504
E-mail: acgoes@uerj.br

Departamento de Biologia Vegetal - DBV

Setor: Laboratório de Ecologia e Fisiologia do Fitoplâncton
Nome: Marcelo Manzi Marinho
Telefone: 2334-0822
Local: PHLC sala 511
E-mail: manzi.uerj@gmail.com

Setor: Laboratório de Anatomia Vegetal
Nome: Ana Maria Donato
Telefone: 2334-0293
Local: PHLC sala 523
E-mail: amdonato@terra.com.br

Setor: Laboratório de Anatomia Vegetal
Nome: Cátia Henriques Callado
Telefone: 2334-0294
Local: PHLC sala 524
E-mail: ccallado@uerj.br

Setor: Laboratório de Biotecnologia de Plantas - LABPLAN
Nome: Norma Albarello
Telefone: 2334-0273
Local: PHLC sala 509
E-mail: albarellon@gmail.com

Setor: Secretaria do DBV
Nome: Washington
Telefone: 2334-0587
Local: PHLC sala 224
E-mail: dbvsecretaria@gmail.com

Setor: Laboratório de Marcadores Moleculares em Plantas - LMMP
Nome: Rachel Gagliardi
Telefone: não possui
Local: PHLC Sala 525 D
E-mail: lmmp@uerj.br

Setor: Taxonomia de Vegetais Vasculares
Nome: Roberto L. Esteves
Telefone: não possui
Local: não possui
E-mail: roberto.esteves@uerj.br esteves.vr@gmail.com

Setor: Herbário Bradeanum
Nome: Sebastião Neto
Telefone: 2334-0909 / 2334-0906
Local: João Lyra, Bl. E, 2º. andar Sala 2014
E-mail: sseba@terra.com.br

Setor: Herbário Bradeanum
Nome: Antônio Carlos Teixeira
Telefone: 2334-0909 / 2334-0906
Local: João Lyra, Bl. E, 2º. andar Sala 2014
E-mail: tony.teixeira@uol.com.br

Setor: Herbário Bradeanum
Nome: Ana Carolina M. Pires
Telefone: 2334-0909 / 2334-0906
Local: João Lyra, Bl. E, 2º. andar Sala 2014
E-mail: carolina.mezzonato@gmail.com

Setor: Sistemática e fitossociologia de Vegetais Vasculares
Nome: Sebastião Neto
Telefone: não possui
Local: PHLC sala 524
E-mail: sseba@terra.com.br

Setor: Laboratório de Ficologia e Educação Ambiental - LAFEA
Nome: Patrícia Domingos
Telefone: não possui
Local: PHLC Sala 525/1
E-mail: patvitesse@gmail.com

Departamento de Farmacologia e Psicobiologia - DFP

Setor: Secretaria
Nome: Júlio César de Oliveira Silva
Telefone: 2868-8629
Local: PAPC 5º andar
E-mail: juliofarmaco@gmail.com

Setor: Laboratório de Farmacologia Cardiovascular e Plantas Mediciniais
Nome: Ângela de Castro Resende
Telefone: 2868-8299
Local: PAPC 5º andar
E-mail: angelaresende.uerj@gmail.com

Setor: Laboratório de Farmacologia Cardiovascular e Plantas Mediciniais
Nome: Cristiane Aguiar da Costa
Telefone: 2868-8299
Local: PAPC 5º andar
E-mail: crysac84@yahoo.com.br

Setor: Laboratório de Farmacologia Cardiovascular e Plantas Mediciniais
Nome: Ângela de Castro Resende
Telefone: 2868-8299
Local: PAPC 5º andar
E-mail: angelaresende.uerj@gmail.com

Setor: Laboratório de Farmacologia Cardiovascular e Plantas Mediciniais
Nome: Cristiane Aguiar da Costa
Telefone: 2868-8299
Local: PAPC 5º andar
E-mail: crysac84@yahoo.com.br

Setor: Laboratório de Farmacologia Cardiovascular e Plantas Mediciniais
Nome: Dayane Teixeira Ognibene
Telefone: 2868-8299
Local: PAPC 5º andar
E-mail: dayognibene@gmail.com

Setor: Laboratório de Farmacologia Cardiovascular e Plantas Mediciniais
Nome: Grazielle Freitas de Bem
Telefone: 2868-8299
Local: PAPC 5º andar
E-mail: graziuerj@yahoo.com.br

Setor: Laboratório de Transporte de Membrana
Nome: Cristiane Matsuura
Telefone: 2868-8652
Local: PAPC 5º andar
E-mail: cristiane.matsuura@uerj.br

Setor: Laboratório de Transporte de Membrana
Nome: Mariana S. de Medeiros
Telefone: 2868-8652
Local: PAPC 5º andar
E-mail: mass_odonto@yahoo.com.br

Setor: Laboratório de Transporte de Membrana
Nome: Marcela Anjos Martins
Telefone: 2868-8652
Local: PAPC 5º andar
E-mail: marcelaanjosm@gmail.com

Setor: Laboratório de Neurobiologia do Desenvolvimento
Nome: Penha Cristina B. D. Santos
Telefone: 2868-8040 / 2868-8297
Local: PAPC 5º andar
E-mail: penhabarradas@gmail.com

Setor: Laboratório de Neurobiologia do Desenvolvimento
Nome: Guilherme Carneiro Montes
Telefone: 2868-8040 / 2868-8297
Local: PAPC 5º andar
E-mail: montes.guilherme@gmail.com

Setor: Laboratório de Psicofarmacologia, Comportamento e Neuroquímica
Nome: Marcos Rochedo Ferraz
Telefone: 2868-6808
Local: PAPC 5º andar
E-mail: ferrazmr@gmail.com

Departamento de Biofísica e Biometria - DBB

Setor: Chefia
Nome: Nasser Ribeiro Asad
Telefone: -
Local: PAPC 4º andar
E-mail: nasser.ribeiro@gmail.com

Setor: Subchefia
Nome: Heloisa Carneiro R. Guillobel
Telefone: -
Local: PAPC 4º andar
E-mail: helo.guillo@gmail.com

Setor: Secretaria
Nome: Ricardo Luís Lopes Braga
Telefone: 2334-2058 / 2868-8407
Local: PAPC 4º andar
E-mail: dbb.secretaria@gmail.com

Setor: Sala dos professores
Nome: Israel Felzenswalb
Telefone: -
Local: PAPC 4º andar
E-mail: uerj.felzen@gmail.com

Setor: Sala de Lavagem e Esterilização
Nome: Simone Simplício
Telefone: -
Local: PAPC 4º andar
E-mail: sim1972one@gmail.com

Setor: Laboratório de Mutagênese Ambiental - LABMUT
Nome: Israel Felzenswalb
Telefone: -
Local: PAPC 4º andar
E-mail: uerj.felzen@gmail.com

Setor: Laboratório de Biologia do Câncer - LABICAN
Nome: André Luiz Mencalha
Telefone: -
Local: PAPC 4º andar
E-mail: almencalha@yahoo.com.br

Setor: Laboratório de Biofotônica
Nome: Adenilson de S. da Fonseca
Telefone: -
Local: PAPC 4º andar
E-mail: adnfonseca@yahoo.com.br

Setor: Laboratório de Vibrações Mecânicas e Práticas Integrativas - LAVIMPI
Nome: Carlos Alberto S. Guimarães
Telefone: -
Local: PAPC 4º andar
E-mail: casg@uerj.br

Setor: Laboratório de Vibrações Mecânicas e Práticas Integrativas - LAVIMPI
Nome: Mário Bernardo Filho
Telefone: -
Local: PAPC 4º andar
E-mail: bernardofilhom@gmail.com

Setor: Laboratório de Reparo de DNA - LRD
Nome: Nasser Ribeiro Asad
Telefone: -
Local: PAPC 4º andar
E-mail: nasser.ribeiro@gmail.com

Setor: Laboratório de Rádio e Fotobiologia - LRF
Nome: Flávio José da Silva Dantas
Telefone: 2868-8291
Local: PAPC 4º andar
E-mail: flaviojsdantas@gmail.com

Setor: Laboratório de Rádio e Fotobiologia - LRF
Nome: José Carlos Pelielo de Mattos
Telefone: 2868-8291
Local: PAPC 4º andar
E-mail: zecaca@gmail.com

Setor: Laboratório de Rádio e Fotobiologia - LRF
Nome: Márcia Betânia N. de Oliveira
Telefone: 2868-8291
Local: PAPC 4º andar
E-mail: oliveira.betania@gmail.com

Setor: Laboratório de Rádio e Fotobiologia - LRF
Nome: Milton Ozório Moraes
Telefone: 2868-8291
Local: PAPC 4º andar
E-mail: mmoraesfio@gmail.com

Setor: Laboratório de Rádio e Fotobiologia - LRF
Nome: Roberto José Ávila C. Bezerra
Telefone: 2868-8291

Local: PAPC 4º andar
E-mail: avilabezerra@gmail.com

Setor: Laboratório de Radioecologia e Mudanças Globais - LARAMG
Nome: Fábio Pampolha G. da Silva
Telefone: 2334-0133
Local: PHLC subsolo
E-mail: fabiopgs@gmail.com

Setor: Laboratório de Radioecologia e Mudanças Globais - LARAMG
Nome: Luciane da Silva Guilhermino
Telefone: 2334-0133
Local: PHLC subsolo
E-mail: lucianeguilhermino@yahoo.com.br

Setor: Laboratório de Radioecologia e Mudanças Globais - LARAMG
Nome: Márcia Moura Franco
Telefone: 2334-0133
Local: PHLC subsolo
E-mail: biomarcia@gmail.com

Setor: Laboratório de Radioecologia e Mudanças Globais - LARAMG
Nome: Margareth P. da Costa
Telefone: 2334-0133
Local: PHLC subsolo
E-mail: megpederneiras@gmail.com

Setor: Laboratório de Radioecologia e Mudanças Globais - LARAMG
Nome: Heitor Evangelista da Silva
Telefone: 2334-0133
Local: PHLC subsolo
E-mail: evangelista.uerj@gmail.com

Setor: Laboratório de Radioecologia e Mudanças Globais - LARAMG
Nome: Cesar Rogerio Leal do Amaral
Telefone: 2334-0133
Local: PHLC subsolo
E-mail: cesarlamaral@gmail.com

Setor: Laboratório de Radioecologia e Mudanças Globais - LARAMG
Nome: Antonio Carlos de Freitas
Telefone: 2334-0133
Local: PHLC subsolo
E-mail: acafuerj@gmail.com

Setor: Laboratório de Radioecologia e Mudanças Globais - LARAMG
Nome: Heloisa Carneiro R. Guillobel
Telefone: 2334-0133
Local: PHLC subsolo
E-mail: helo.guillo@gmail.com

Instituto de Medicina Social Hesio Cordeiro - IMS

www.ims.uerj.br / R. São Francisco Xavier, 524 - 7º andar - Blocos D e E + 6º andar Bloco E / Todos os telefones do IMS caem numa mesa, deve-se digitar o ramal interno / Telefones: 2334-0235 / 2234-0504

Setor: Direção
Nome: Mario Roberto Dal Poz
Telefone: R. 213
Local: Sala 7002 D
E-mail: direcao@ims.uerj.br

Setor: Vice-Direção
Nome: Washington Leite Junger
Telefone: R. 213
Local: Sala 7002 D
E-mail:

Setor: Chefia de Secretaria
Nome: Elir Ferrari de Freitas
Telefone: R. 205
Local: Sala 7002 D
E-mail: elirferrari@ims.uerj.br

Setor: Secretaria Geral
Nome: Eliete Ester Adriano
Telefone: R. 210
Local: Sala 7003 D
E-mail: eliete@ims.uerj.br

Setor:
Nome: Aline Santos
Telefone: R. 206
Local: Sala 7003 D
E-mail: alines@ims.uerj.br

Setor: Secretaria da Pós-graduação
Nome: Silvia Regina Constancio
Telefone: R. 209
Local: Sala 7003 D
E-mail: secretaria@ims.uerj.br, silvia@ims.uerj.br

Setor: Graduação e Extensão - Coordenação
Nome: André Rangel Rios
Telefone: R. 264
Local:
E-mail: andre.rios35@gmail.com

Pós-graduação em Saúde Coletiva

Setor: Coordenação

Nome: Washington Leite Junger

Telefone: R. 258

Local: Sala 7017 D

E-mail: wjunger@ims.uerj.br

Setor: Coordenação adjunta Mestrado e Doutorado

Nome: Rogerio Lopes Azize

Telefone: R. 276

Local: Sala 6017 E

E-mail: rogerioazize@hotmail.com

Setor: Coordenação do Mestrado Profissional

Nome: Eduardo Levcovitz

Telefone: R. 257

Local: Sala 7019 D

E-mail: eduardo.levcovitz@gmail.com

Setor: Especialização em Gestão de Saúde

Nome: Ricardo Ewbank Steffen (Coordenação)

Telefone: R. 248

Local: Sala 7020 D

E-mail: ricardo.steffen@gmail.com

Setor: Especialização em Gestão de Saúde

Nome: Frederico Caixeiro (Coordenação Executiva)

Telefone: R. 216

Local: Sala 7007 E

E-mail: fredcaixeiro@globo.com

Setor: Especialização em Gestão do Direito à Saúde

Nome: Roseni Pinheiro (Coordenação)

Telefone: R. 251

Local: Sala 7015 E

E-mail: rosenisaude@uol.com.br

Setor: Especialização em Gestão do Direito à Saúde

Nome: Felipe Dutra Asensi (Coordenação adjunta)

Telefone: R. 215

Local: Sala 7013 E

E-mail: felipedml@yahoo.com.br

Departamento de Políticas e Instituições de Saúde

Setor: Chefia

Nome: Martinho Braga e Silva

Telefone: R. 276

Local: Sala 6017 E

E-mail: silmartinho@gmail.com

Setor: Subchefia

Nome: Rogerio Lopes Azize

Telefone: R. 276

Local: Sala 6017 E

E-mail: rogerioazize@hotmail.com

Departamento de Epidemiologia

Setor: Chefia

Nome: Eliseu Verly Junior

Telefone: R. 269

Local: 7017 E, sala B

E-mail: verlyjr@ims.uerj.br

Setor: Subchefia

Nome: Washington Leite Junger

Telefone: R. 258

Local: Sala 7017 D

E-mail: wjunger@ims.uerj.br

Departamento de Planejamento e Administração de Saúde

Setor: Chefia

Nome: Mario Dal Poz

Telefone: R. 212

Local: Sala 7012 E

E-mail: dalpozm@ims.uerj.br

Setor: Subchefia

Nome: Felipe Dutra Asensi

Telefone: R. 215

Local: Sala 7013 E

E-mail: felipedml@yahoo.com.br

Linhas de Pesquisa

Setor: Reprodução Biológica, Sexualidade e Reprodução Social

Nome: Maria Luiza Heilborn

Telefone:

Local:

E-mail: heilborn@uerj.br

Setor: Subjetividade, História e Cultura

Nome: Rossano Cabral Lima

Telefone: R. 227

Local: Sala 7016 D

E-mail: rossanolima1@gmail.com

Setor: Métodos e Técnicas para Aferição e Análise em Estudos Epidemiológicos

Nome: Michael Eduardo Reichenheim

Telefone: R. 247

Local: Sala 7018 D

E-mail: michael@ims.uerj.br

Setor: Epidemiologia das Doenças Crônicas Não Transmissíveis

Nome: Rosely Sichieri

Telefone: R. 242

Local: Sala 7002 E

E-mail: sichieri@uerj.br

Setor: Epidemiologia das Doenças Crônicas Transmissíveis

Nome: Gulnar Azevedo e S. Mendonça

Telefone: R. 222

Local: Sala 7022 D

E-mail: gulnar@uerj.br

Setor: Epidemiologia da Saúde da Mulher e da Criança

Nome: Michael Eduardo Reichenheim

Telefone: R. 247

Local: Sala 7018 D

E-mail: michael@ims.uerj.br

Setor: Planejamento, Gestão e Economia da Saúde

Nome: Cid Manso de Mello Vianna

Telefone: R. 267

Local: Sala 7015 D

E-mail: vianna@uerj.br

Programa Ares - Rio

Setor: Coordenação

Nome: Antonio Carlos M. Ponce de Leon

Telefone: R. 229

Local: Sala 7013 D

E-mail: ponce@ims.uerj.br

Laboratório de Pesquisas e Práticas da Integralidade - Lappis

Setor: Coordenação
Nome: Roseni Pinheiro
Telefone: R. 215
Local: Sala 7011 E
E-mail: lappis.sus@ims.uerj.br

Programa Pró-Saúde

Setor: Coordenação
Nome: Eduardo Faerstein
Telefone: R. 241
Local: Sala 6003 E
E-mail: prosaude@uerj.br

Centro Latino-Americano em Sexualidade e Direitos Humanos - Clam

Setor: Coordenação
Nome: Maria Luiza Heilborn
Telefone: R. 230
Local: Sala 6011 E
E-mail: clam@ims.uerj.br

Setor: Coordenação
Nome: Sérgio Carrara
Telefone: R. 228
Local: Sala 6019 E
E-mail: clam@ims.uerj.br

Centro Colaborador da OPAS/OMS para Planejamento e Informação da Força de Trabalho em Saúde - Opas/OMS

Setor: Coordenação
Nome: Mario Dal Poz
Telefone: R. 220
Local: Sala 7010 E
E-mail: dalpozm@ims.uerj.br

Núcleo de Epidemiologia e Biologia da Nutrição - Nebin

Setor: Coordenação
Nome: Rosely Sichieri
Telefone: R. 242
Local: Sala 7002 E
E-mail: sichieri@uerj.br

Programa de Investigação Epidemiológica em Violência Familiar - PIEVF

Setor: Coordenação
Nome: Michael Eduardo Reichenheim
Telefone: R. 247
Local: Sala 7018 D
E-mail: michael@ims.uerj.br

Setor: Coordenação
Nome: Claudia Leite Moraes
Telefone: R. 247
Local: Sala 7018 D
E-mail: clmoraes@ims.uerj.br

Rede Observatório de Recursos Humanos em Saúde: Estação de Trabalho IMS/Uerj - Obsnet

Setor: Coordenação
Nome: Célia Pierantoni
Telefone: R. 221
Local: Sala 7011 E
E-mail: cpierantoni@gmail.com

Instituto de Nutrição - NUT

www.nutricao.uerj.br

Setor: Direção

Nome: Luciana A. Maldonado

Telefone: 2334-0679 / 2334-0150 / 2334-0655 / R. 200/205

Local: Sala 12017 D 12º andar

E-mail: nut@uerj.br

Setor: Vice-Direção

Nome: Márcia Regina S. T. Klein

Telefone: 2334-0679 / 2334-0150 / 2334-0655 / R. 200/205

Local: Sala 12017 D 12º andar

E-mail: nut@uerj.br

Setor: Chefia de secretaria

Nome: Adriana Ramos C. Guidão

Telefone: 2334-0679 / 2334-0150 / 2334-0655 / R. 200/205

Local: Sala 12019 D

E-mail: nut@uerj.br

Setor: Secretaria da Direção

Nome: Jefferson Almeida

Telefone: 2334-0679 / 2334-0150 / 2334-0655 / R. 200/205

Local: Sala 12019 D

E-mail: nut@uerj.br

Setor: Secretaria dos Departamentos

Nome: Leandro Cunha

Telefone: 2334-0679

Local: Sala 12034 D

E-mail: departamentos.inu@gmail.com

Setor: Secretaria dos Departamentos

Nome: Diogo Cunha

Telefone: R. 204

Local: Sala 12034 D

E-mail: departamentos.inu@gmail.com

Graduação

Setor: Coordenação

Nome: Lilia Zago

Telefone: 2334-0655 R. 201/202

Local: Sala 12025 Bloco D 12º andar

E-mail: coordgradnut@yahoo.com.br

Setor: Secretaria

Nome: Necy Batista

Telefone: 2334-0655 R. 201/202

Local: Sala 12025 Bloco D 12º andar
E-mail: coordgradnut@yahoo.com.br

Setor: Secretaria
Nome: Adriano Pujol
Telefone: 2334-0655 R. 201/202
Local: Sala 12025 Bloco D 12º andar
E-mail: coordgradnut@yahoo.com.br

Setor: Secretaria
Nome: Vinícius Mata
Telefone: 2334-0655 R. 201/202
Local: Sala 12025 Bloco D 12º andar
E-mail: coordgradnut@yahoo.com.br

Pós-Graduação

Setor: Programa de Pós-graduação Lato sensu Cursos de Especialização
Nome: Natália Alvarenga
Telefone: 2334-0150 R.206
Local: Sala 12023 Bloco D 12º andar
E-mail: tenutrippg@gmail.com

Setor: Secretaria Lato sensu
Nome: Michele Lopes
Telefone: 2334-0150 R.206
Local: Sala 12023 Bloco D 12º andar
E-mail: tenutrippg@gmail.com

Setor: Programa de Pós-graduação Stricto sensu Curso de Mestrado em Alimentação,
Nutrição e Saúde
Nome: Julio Beltrame Daleprane
Telefone: 2334-0150 R. 207
Local: Sala 12023 Bloco D 12º andar
E-mail: ppgnutricao.uerj@gmail.com

Setor: Secretaria Stricto sensu
Nome: Daniele Valois
Telefone: 2334-0150 R. 207
Local: Sala 12023 Bloco D 12º andar
E-mail: ppgnutricao.uerj@gmail.com

Setor: Revista DEMETRA
Nome: Josely Correa Koury
Telefone: 2334-0150 R. 220
Local: Sala 12023 Bloco D 12º andar
E-mail: demetra.uerj@gmail.com

Departamento de Nutrição Aplicada - DNA

Setor: Chefia

Nome: Annie Seixas Bello Moreira

Telefone: 2334-0679 R.215/217

Local: Sala 12030 D

E-mail: departamentos.inu@gmail.com

Setor: Subchefia

Nome: Renata Brum Martucci

Telefone: 2334-0679 R.215/217

Local: Sala 12030 D

E-mail: departamentos.inu@gmail.com

Departamento de Nutrição Social - DNS

Setor: Chefia

Nome: Fátima Sueli Neto Ribeiro

Telefone: 2334-0679 R. 211/212 213

Local: Sala 12001/7D

E-mail: departamentos.inu@gmail.com

Setor: Subchefia

Nome: Fernanda da Motta Afonso

Telefone: 2334-0679 R. 211/212 213

Local: Sala 12001/7D

E-mail: departamentos.inu@gmail.com

Departamento de Nutrição Básica e Experimental - DNBE

Setor: Chefia

Nome: Renata Guimarães Rangel

Telefone: 2334-0679 R. 208/209 210

Local: Sala 12002 D

E-mail: departamentos.inu@gmail.com

Setor: Subchefia

Nome: Isabelle Santana

Telefone: 2334-0679 R. 208/209 210

Local: Sala 12002 D

E-mail: departamentos.inu@gmail.com

Laboratórios

Setor: Laboratório de Bromatologia
Nome: Nathália Moura Nunes
Telefone: 2334-0679 R. 226
Local: Sala 12143 F
E-mail: lab.bromatologia.uerj@gmail.com

Setor: Laboratório de Tecnologia dos Alimentos
Nome: Matilde Pumar Gonzalez
Telefone: 2334-0679 R. 224
Local: Sala 12143 F
E-mail: nut@uerj.br

Setor: Laboratório de Técnica Dietética
Nome: Isabelle Santana
Telefone: 2334-0679 R. 225
Local: Sala 12143 F
E-mail: ltd.uerj@gmail.com

Setor: Laboratório de Fisiopatologia e Bioquímica da Nutrição
Nome: Flavia Fioruci Bezerra
Telefone: 2334-0679 R. 226
Local: Sala 12146 F
E-mail: lab.lfbn@gmail.com

Setor: Laboratório de Bioatividade e Segurança Alimentar
Nome: Renata Guimarães Rangel
Telefone: 2334-0679 R. 214
Local: Sala 12133 F
E-mail: labsegalimentar@uerj.br

Setor: Laboratório Interdisciplinar de Avaliação Nutricional
Nome: Alessandra S. D. de Oliveira
Telefone: 2334-0679 R. 228
Local: Sala 12142 F
E-mail: laboratoriolan@yahoo.com.br

Setor: Laboratório para Estudos de Interação entre Nutrição e Genética
Nome: Julio Beltrame Daleprane
Telefone: 2334-1037
Local: Sala 12150 F
E-mail: leinguerj@gmail.com

Núcleos

Setor: Núcleo de Estudos Sobre Transtorno Alimentar e Obesidade - NETAO
Nome: Daniela Silva Canella
Telefone: 2334-0679 R. 216
Local: Sala 12002 E
E-mail: nut@uerj.br

Setor: Grupo de estudos interdisciplinares sobre as Relações entre Exercício físico, Nutrição e Alimentação - GRENA
Nome: Josely Correa Koury
Telefone: 2334-0679 R. 220
Local: Sala 12034 E
E-mail: grena.inu.uerj@gmail.com

Setor: Núcleo de Estudos Sobre Alimentação e Cultura - NECTAR
Nome: Shirley Donizete Prado
Telefone: 2334-0679 R. 220
Local: Sala 12007 E
E-mail: nectar.uerj@gmail.com

Setor: Núcleo de Estudos sobre Epidemiologia social da Nutrição Materno-Infantil - NEESNUMI
Nome: Maria Helena Hasselmann
Telefone: 2334-0679 R. 221
Local: Sala 12008 E
E-mail: nut@uerj.br

Setor: Núcleo de alimentação e nutrição escolar - NUCANE
Nome: Inês Rugani R. de Castro
Telefone: 2334-0679 R. 213
Local: Sala 12001 D
E-mail: nucane@gmail.com

Setor: Núcleo de estudos sobre Alimentação, Nutrição, Saúde e Envelhecimento - NEANSE
Nome: Débora Martins dos Santos
Telefone: 2334-0679 R. 222
Local: Sala 12006 E
E-mail: neanseuerj@gmail.com

Setor: Nutrição à Pessoa com Doença Falciforme - NUTRIFAL
Nome: Cláudia S. Cople-Rodrigues
Telefone: 2334-0679 R.200
Local: Sala 12020 D
E-mail: nut@uerj.br

Setor: Núcleo de Estudos em Ciência e Segurança de Alimentos - NECSA
Nome: Hilda Barros
Telefone: 2334-0679 R.200
Local: Sala 12002 D
E-mail: bromatologia.uerj@gmail.com

Centro de Ciências Sociais - CCS

www.ccs.uerj.br / Rua São Francisco Xavier 524, Pavilhão João Lyra Filho, 8º andar, Bloco E, Sala 8001, Maracanã, Rio de Janeiro - RJ

Setor: Direção

Nome: Renato dos Santos Veloso

Telefone: 2334-0078

Local: Sala 8001 Bloco E 8º andar

E-mail: ccs.direcao@uerj.br

Setor: Assessoria

Nome: Kátia Montes do Amaral

Telefone: 2334-0078

Local: Sala 8001 Bloco E 8º andar

E-mail: assessoria.ccs2020@gmail.com / montes@uerj.br / ccs.direcao@uerj.br

Setor: Secretaria

Nome: Odaisa Lemos (Chefia)

Telefone: 2334-0078 / 2334-0417 / 2334-2490

Local: Sala 8001 Bloco E 8º andar

E-mail: odaisa.barbosa@uerj.br / ccs.direcao.uerj@gmail.com

Setor: Secretaria

Nome: Arnaldo Gama

Telefone: 2334-0078 / 2334-0417 / 2334-2490

Local: Sala 8001 Bloco E 8º andar

E-mail: jose.arnaldo.silva@uerj.br

Setor: Secretaria

Nome: Celia Maria Seabra

Telefone: 2334-0078 / 2334-0417 / 2334-2490

Local: Sala 8001 Bloco E 8º andar

E-mail: celia.seabra@uerj.br

Setor: Seção de Comunicação

Nome: Maria Claudia Coelho (Coordenação)

Telefone: 2334-0724

Local: Sala 8006 Bloco E 8º andar

E-mail: mccoelho@bighost.com.br / revistasynthesis@yahoo.com.br

Setor: Seção de Comunicação

Nome: Simone Martins (Chefia Setor)

Telefone: 2334-0476

Local: Sala 8006 Bloco E 8º andar

E-mail: simart@uerj.br

Programa de Estudos e Debates dos Povos Africanos e Afro-americanos - Proafro

Setor: Coordenação
Nome: Ana Paula Procópio
Telefone: 2334-0140
Local: Sala 8017 E 8º andar
E-mail: uerjproafro@gmail.com

Setor: Secretaria
Nome: Conceição Assis
Telefone:
Local:
E-mail: conceição.assis@uerj.br

Programa de Estudos e Pesquisa das Religiões - Proeper

Setor: PROEPER
Nome: Telma Simoni Gama
Telefone: 2334-0281
Local: Sala 8002 E 8º andar
E-mail: proeper_ccs@yahoo.com.br

Setor: PROEPER
Nome: André Navarro
Telefone: 2334-0281
Local: Sala 8002 E 8º andar
E-mail: proeper_ccs@yahoo.com.br

Programa de Estudos da América Latina e Caribe - Proealc

Setor: Coordenação
Nome: Silene de Moraes Freire
Telefone: 2334-0276
Local: Sala 8018 E 8º andar
E-mail: silene.freire@uerj.br / proealc@gmail.com

Programa Desenvolvimento e Educação Theotonio dos Santos

Setor: Coordenação
Nome: Zacarias Gama
Telefone: 2334-0724
Local: Sala 8008 E 8º andar
E-mail: ifht@uerj.br

Setor: Coordenação
Nome: Bruno Neves
Telefone: 2334-0724
Local: Sala 8008 E 8º andar
E-mail: ifht@uerj.br

Setor: Coordenação
Nome: Gaudêncio Frigotto
Telefone: 2334-0724
Local: Sala 8008 E 8º andar
E-mail: ifht@uerj.br

Faculdade de Administração e Finanças - FAF

www.faf.uerj.br

Setor: Direção
Nome: Fernando Padovani
Telefone: 2334-0277
Local: Sala 8024 B 8º andar
E-mail: direcao.faf@uerj.br

Setor: Vice-Direção
Nome: Waldir Jorge Ladeira dos Santos
Telefone: 2334-0277
Local: Sala 8024 B 8º andar
E-mail:

Setor: Secretaria de Graduação
Nome: Liliane Dos Santos Silva (Chefe de Secretaria)
Telefone: 2334-0277
Local: Sala 8002 Bloco B 8º andar
E-mail: secgrad.faf@uerj.br

Setor: Secretaria de Graduação
Nome: Alexandre Bressan Nunes
Telefone: 2334-0277
Local: Sala 8002 Bloco B 8º andar
E-mail: secgrad.faf@uerj.br

Setor: Secretaria de Graduação
Nome: Samantha F. M. Neves
Telefone: 2334-0277
Local: Sala 8002 Bloco B 8º andar
E-mail: secgrad.faf@uerj.br

Setor: Secretaria de Graduação
Nome: Talma Maria A. e Silva
Telefone: 2334-0277
Local: Sala 8002 Bloco B 8º andar
E-mail: secgrad.faf@uerj.br

Setor: Secretaria de Graduação
Nome: Yuri Zampiere Lopes
Telefone: 2334-0277
Local: Sala 8002 Bloco B 8º andar
E-mail: secgrad.faf@uerj.br

Setor: Departamento de Ciências Administrativas
Nome: Celso Luiz Moreira Pieroni (Chefe de Departamento)
Telefone: 2334-0217
Local: Sala 8024 Bloco B 8º andar
E-mail: faf.administracao@uerj.br

Setor: Departamento de Ciências Contábeis
Nome: Claudio Ulysses F. Coelho (Chefe de Departamento)
Telefone: 2334-0217
Local: Sala 8024 Bloco B 8º andar
E-mail: claudioulysses@hotmail.com

Setor: PPGCC - Programa de Pós-Graduação em Ciências Contábeis (Mestrado Acadêmico)
Nome: Claudio Ulysses F. Coelho (Coordenador)
Telefone: 2334-0294 / 2334-0697
Local: Bloco E 9º andar
E-mail: uerj.ppgcc@gmail.com

Setor: PPGCC - Programa de Pós-Graduação em Ciências Contábeis (Mestrado Acadêmico)
Nome: Guilherme Teixeira Portugal (Sub- Coordenador)
Telefone: 2334-0294 / 2334-0697
Local: Bloco E 9º andar
E-mail: uerj.ppgcc@gmail.com

Setor: PPGCC - Programa de Pós-Graduação em Ciências Contábeis (Mestrado Acadêmico)
Nome: Francisco José Bezerra da Silva (Chefe de Secretaria)
Telefone: 2334-0294 / 2334-0697
Local: Bloco E 9º andar
E-mail: uerj.ppgcc@gmail.com

Setor: PPGCC - Programa de Pós-Graduação em Ciências Contábeis (Mestrado Acadêmico)

Nome: Fátima Maria Pereira dos Santos

Telefone: 2334-0294 / 2334-0697

Local: Bloco E 9º andar

E-mail: uerj.ppgcc@gmail.com

Setor: PPGCGP - Programa de Pós-Graduação em Controladoria e Gestão Pública (Mestrado Profissional)

Nome: Guilherme Teixeira Portugal (Coordenador)

Telefone: 2334-0294 / 2334-0697

Local: Bloco E 9º andar

E-mail: secretariappgcpuerj@gmail.com

Setor: PPGCGP - Programa de Pós-Graduação em Controladoria e Gestão Pública (Mestrado Profissional)

Nome: Leonel Estevão F. Tractenberg (Sub- Coordenador)

Telefone: 2334-0294 / 2334-0697

Local: Bloco E 9º andar

E-mail: secretariappgcpuerj@gmail.com

Setor: Coordenação do Núcleo de Especialização

Nome: Sidmar Roberto Vieira Almeida

Telefone: 2334-0360 / 2334-0127

Local: Bloco E 9º andar

E-mail: npg.uerj@gmail.com

Setor: Coordenação do Núcleo de Extensão

Nome: Celso Luiz Moreira Pieroni

Telefone: 2334-0360 / 2334-0127

Local: Bloco E 9º andar

E-mail: faf.extensao@uerj.br

Setor: Coordenação do Núcleo de Projetos

Nome: Celso Luiz Moreira Pieroni

Telefone:

Local: Sala 8002 A

E-mail: celso.pieroni@uerj.br

Faculdade de Ciências Econômicas - FCE

www.fce.uerj.br

Setor: Direção

Nome: Alexis Toríbio Dantas

Telefone: 2334-0223

Local: Sala 8023 Bloco B 8a andar

E-mail: economia@uerj.br

Setor: Vice- Direção

Nome: Marina Monteiro Machado

Telefone: 2334-0223

Local: Sala 8023 Bloco B 8a andar

E-mail: economia@uerj.br

Setor: Chefia de secretaria

Nome: Mauro Melo Labre

Telefone: 2334-0223

Local: Sala 8023 Bloco B 8a andar

E-mail: secretariaeconomiauerrj@gmail.com

Setor: Secretaria de Graduação

Nome: Márcio Cossatis

Telefone: 2334-0794

Local: Sala 8027 Bloco B 8a andar

E-mail: economia@uerj.br

Setor: Secretaria de Graduação

Nome: Ronaldo Porto Alves

Telefone: 2334-0794

Local: Sala 8027 Bloco B 8a andar

E-mail: economia@uerj.br

Setor: Secretaria de Graduação

Nome: Alexandre Belquior

Telefone: 2334-0794

Local: Sala 8027 Bloco B 8a andar

E-mail: economia@uerj.br

Setor: Secretaria de Graduação

Nome: Luiz Heringer

Telefone: 2334-0794

Local: Sala 8027 Bloco B 8a andar

E-mail: economia@uerj.br

Setor: Assessoria

Nome: Marcos Antônio N. Gonçalves

Telefone: 2334-0676

Local: Sala 8027 Bloco B 8a andar

E-mail: economia@uerj.br

Setor: Assessoria
Nome: Raísa Soares Silva
Telefone: 2334-0676
Local: Sala 8027 Bloco B 8a andar
E-mail: economia@uerj.br

Pós-Graduação em Ciências Econômicas - PPGCE

Setor: Coordenação
Nome: Fernando Antônio L. Aiube
Telefone: 2334-0172
Local: Sala 8039 F 8a andar
E-mail: pos-econ@uerj.br

Setor: Chefia de Secretaria
Nome: Melissa de Almeida Kalas
Telefone: 2334-0172
Local: Sala 8039 F 8a andar
E-mail: pos-econ@uerj.br

Setor: Secretaria PPGCE
Nome: Rosângela Lemos
Telefone: 2334-0172
Local: Sala 8039 F 8a andar
E-mail: pos-econ@uerj.br

Setor: Secretaria PPGCE
Nome: Vilson Albino
Telefone: 2334-0172
Local: Sala 8039 F 8a andar
E-mail: pos-econ@uerj.br

Departamento de Análise Econômica - DAE

Setor: Chefia
Nome: Lúcia Helena Salgado e Silva
Telefone: 2334-0676 / 2334-0794
Local: Sala 8023 Bloco B 8a andar
E-mail: lhsalgado62@gmail.com

Setor: Subchefia
Nome: Jorge Cláudio C. Rangel
Telefone: 2334-0762 / 2334-0794
Local: Sala 8023 Bloco B 8a andar
E-mail: jorol@bndes.gov.br

Setor: Sala dos Professores
Nome: Antônio Salazar P. Brandão
Telefone: 2334-0794
Local: Sala 8023 Bloco B 8a andar
E-mail: abrandao@firjan.org.br

Setor: Sala dos Professores
Nome: Daiane dos Santos
Telefone: 2334-0794
Local: Sala 8023 Bloco B 8a andar
E-mail: tourinho@.bndes.gov.br

Setor: Sala dos Professores
Nome: Alexandre Marinho
Telefone: 2334-0794
Local: Sala 8023 Bloco B 8a andar
E-mail: amarinho@ipea.gov.br

Setor: Sala dos Professores
Nome: Honório Kume
Telefone: 2334-0794
Local: Sala 8023 Bloco B 8a andar
E-mail: honorio.kume@gmail.com

Setor: Sala dos Professores
Nome: Lia Cecília B. F.Valls Pereira
Telefone: 2334-0794
Local: Sala 8023 Bloco B 8a andar
E-mail: liavalls@fgv.br

Setor: Sala dos Professores
Nome: Rafael Pinho Senra de Moraes
Telefone: 2334-0794
Local: Sala 8023 Bloco B 8a andar
E-mail: rpinhodemorais@gmail.com

Setor: Sala dos Professores
Nome: Maurício Canedo Pinheiro
Telefone: 2334-0794
Local: Sala 8023 Bloco B 8a andar
E-mail: canedo@fgv.br

Departamento de Análise Quantitativa - DAQ

Setor: Chefia
Nome: Gabriela Fernandez Sanchez
Telefone: 2334-0341
Local: Sala 8026 A
E-mail: gbszfsz@uerj.br

Setor: Subchefia
Nome: Paulo Sérgio de Souza Coelho
Telefone: 2334-0440
Local: Sala 8020 A
E-mail: prof.psscoelho@gmail.com

Setor: Sala de Professores
Nome: Andrea Ugolini
Telefone: 2334-0341 / 2334-0794
Local: Sala 8034 Bloco A
E-mail: andreaugolini@me.com

Setor: Sala de Professores
Nome: Dalthan Medeiros Simas
Telefone: 2334-0341 / 2334-0794
Local: Sala 8034 Bloco A
E-mail: dalthan@uol.com.br

Setor: Sala de Professores
Nome: Fernando Antônio L. Aiube
Telefone: 2334-0440
Local: Sala 8020 Bloco A 8a andar
E-mail: faiube@gmail.com

Setor: Sala de Professores
Nome: Marcelo Albuquerque e Mello
Telefone: 2334-0440
Local: Sala 8020 Bloco A 8a andar
E-mail: marcelo.mello@ibmec.edu.br

Setor: Sala de Professores
Nome: Marcelo Verdini Maia
Telefone: 2334-0440
Local: Sala 8020 Bloco A 8a andar
E-mail: marcelovmaia@gmail.com

Setor: Sala de Professores
Nome: Rafael Martins de Souza
Telefone: 2334-0440
Local: Sala 8020 Bloco A 8a andar
E-mail: rafaelmartinsdesouza@gmail.com

Departamento de Evolução Econômica - DEE

Setor: Chefia
Nome: Ângela M. S. Penalva Santos
Telefone: 2334-0877 / 2334-0794
Local: Sala 8001 Bloco B
E-mail: angelapenalva@terra.com.br

Setor: Subchefia

Nome: Elias Marco Kalil Jabour
Telefone: 2334-0794
Local: Sala 8033 Bloco A
E-mail:

Setor: Sala dos Professores
Nome: Alexis Toríbio Dantas
Telefone: 2334-0795 / 2334-0794
Local: Sala 8001 B 8º andar
E-mail: alexist@terra.com.br

Setor: Sala dos Professores
Nome: Lia Cecília Baker F. Valls Pereira
Telefone: 2334-0795 / 2334-0794
Local: Sala 8001 B 8º andar
E-mail: liavalls@fgv.br

Setor: Sala dos Professores
Nome: Ana Carolina da Cruz Lima
Telefone: 2334-0794
Local:
E-mail: ana.lima@uerj.br

Setor: Sala dos Professores
Nome: Maria Beatriz de A. David
Telefone: 2334-0441
Local:
E-mail: bdavid@terra.com.br

Setor: Sala dos Professores
Nome: Leonardo B. da Cunha
Telefone: 2334-0441
Local:
E-mail: leonardo.burlamaqui@gmail.com

Setor: Sala dos Professores
Nome: Hawa Diawara
Telefone: 2334-0441
Local:
E-mail: diawara7@yahoo.br

Setor: Sala dos Professores
Nome: Miguel Antônio Pinho Bruno
Telefone: 2334-0441
Local:
E-mail: miguel.pbruno@gmail.com

Setor: Coordenadora Graduação
Nome: Marina Monteiro Machado
Telefone: 2334-0794
Local:

E-mail: marinamachadoggmail.com

Setor: Professor Emérito
Nome: Thompson Almeida Andrade
Telefone: 2334-0794
Local: Sala 8029 A 8º andar
E-mail: thompson@uerj.br

Setor: Professor Emérito
Nome: Léo da Rocha Ferreira
Telefone: 2334-0794
Local: Sala 8029 A 8º andar
E-mail: leorocha@uerj.br

Setor: Centro Acadêmico de Economia
Nome: Julia e Irving
Telefone: 2334-0746
Local: Sala 8018 A 8a andar
E-mail: caecoetal@gmail.com

Setor: Economus Empresa Júnior
Nome: Em atualização
Telefone: 2334-0945 / 98175-8404
Local: Sala 8007 B 8a andar
E-mail: contato@economusconsultoria.com.br

Faculdade de Direito - DIR

www.direitoUerj.org.br

Setor: Direção
Nome: Carlos Edison do Rêgo Monteiro Filho
Telefone: 2334-0507 / 2334-2157
Local: Sala 7019 B 7º andar
E-mail: gabdir@uerj.br / gabinete.direitouerj@gmail.com

Setor: Vice-Direção
Nome: Cleyson de Moraes Mello
Telefone: 2334-0507 / 2334-2157
Local: Sala 7019 B 7º andar
E-mail: gabdir@uerj.br / gabinete.direitouerj@gmail.com

Setor: Chefia de Gabinete
Nome: Bernardo Mauro
Telefone: 2334-0507 / 2334-2157
Local: Sala 7019 B 7º andar
E-mail: gabdir@uerj.br / gabinete.direitouerj@gmail.com

Setor: Assessoria
Nome: Amanda Oliveira
Telefone: 2334-0507 / 2334-2157
Local: Sala 7019 B 7º andar
E-mail: gabdir@uerj.br / gabinete.direitouerj@gmail.com

Setor: Assessoria
Nome: João Belarmindo
Telefone: 2334-0507 / 2334-2157
Local: Sala 7019 B 7° andar
E-mail: gabdir@uerj.br / gabinete.direitouerj@gmail.com

Setor: Recepção
Nome: Maria Silva
Telefone: 2334-0507 / 2334-2157
Local: Sala 7019 B 7° andar
E-mail: gabdir@uerj.br / gabinete.direitouerj@gmail.com

Setor: Recepção
Nome: Severino Santos
Telefone: 2334-0507 / 2334-2157
Local: Sala 7019 B 7° andar
E-mail: gabdir@uerj.br / gabinete.direitouerj@gmail.com

Secretaria de Graduação

Setor: Chefia de Secretaria
Nome: Jacelia Torres
Telefone: 2334-0072
Local: Sala 7123 B 7° andar
E-mail: sec.dir.uerj@gmail.com

Setor: Atendimento
Nome: Juliana Bittencourt
Telefone: 2334-0072
Local: Sala 7123 B 7° andar
E-mail: sec.dir.uerj@gmail.com

Setor: Atendimento
Nome: Ednaquele Ferreira
Telefone: 2334-0072
Local: Sala 7123 B 7° andar
E-mail: sec.dir.uerj@gmail.com

Setor: Atendimento
Nome: Lilian Herllain
Telefone: 2334-0072
Local: Sala 7123 B 7° andar
E-mail: sec.dir.uerj@gmail.com

Coordenação de Graduação

Setor: Coordenação
Nome: Daniel Queiroz
Telefone: 2334-0489
Local: Sala 7002 B
E-mail: coord.dir.uerj@gmail.com

Setor: Assistentes
Nome: Yuri Franco
Telefone: 2334-0489
Local: Sala 7004 B 7º andar
E-mail: coord.dir.uerj@gmail.com

Setor: Assistentes
Nome: Antonio Corbiniano
Telefone: 2334-0489
Local: Sala 7004 B 7º andar
E-mail: coord.dir.uerj@gmail.com

Setor: Assistentes
Nome: Eduarda Nunes
Telefone: 2334-0489
Local: Sala 7004 B 7º andar
E-mail: coord.dir.uerj@gmail.com

Coordenação de Intercâmbio Internacional - Coint

Setor: Atendimento
Nome: Renata Luz
Telefone: 2334-0267
Local: Sala 7006 B 7º andar
E-mail: coint@uerj.br

Setor: Atendimento
Nome: Márcia Rossigneux
Telefone: 2334-0267
Local: Sala 7006 B 7º andar
E-mail: coint@uerj.br

Setor: Atendimento
Nome: Dalmo Delphin
Telefone: 2334-0267
Local: Sala 7006 B 7º andar
E-mail: coint@uerj.br

Núcleo de Prática Jurídica - NPJ

Setor: Coordenação
Nome: Marcia Michele
Telefone: 2334-0083 / 2334-0732
Local: Sala 7111 F 7º andar
E-mail: npj@uerj.br

Setor: Recepção
Nome: Angélica Luna
Telefone: 2334-0083 / 2334-0732
Local: Sala 7111 F 7º andar
E-mail: npj@uerj.br

Setor: Recepção
Nome: Rozimere Santos
Telefone: 2334-0083 / 2334-0732
Local: Sala 7111 F 7º andar
E-mail: npj@uerj.br

Setor: Administrativo
Nome: Sandra Peres
Telefone: 2334-0083 / 2334-0732
Local: Sala 7111 F 7º andar
E-mail: npj@uerj.br

Centro de Estudos e Pesquisas no Ensino do Direito - Ceped

Setor: Direção
Nome: Ivanilda Figueiredo
Telefone: 2334-0551 / 2334-2508
Local: Sala 7030 A
E-mail: ceped@uerj.br

Setor: Administrativo
Nome: Patrícia São Roque
Telefone: 2334-0551 / 2334-2508
Local: Sala 7025 A
E-mail: ceped@uerj.br

Setor: Financeiro
Nome: Heloisa Cerqueira
Telefone: 2334-0161
Local: Sala 7016 A 7º andar
E-mail: ceped@uerj.br

Setor: Financeiro
Nome: Maicon Souza
Telefone: 2334-0161
Local: Sala 7016 A 7º andar
E-mail: ceped@uerj.br

Secretaria de Pós-Graduação Lato Senu e Cursos de Extensão

Setor: Secretaria
Nome: Regiani Ferreira
Telefone: 2334-2130 / 2334-2510
Local: Sala 7024 A 7º andar
E-mail: secretaria.ceped@gmail.com

Setor: Secretaria
Nome: Leonardo Romanazzi
Telefone: 2334-2130 / 2334-2510
Local: Sala 7024 A 7º andar
E-mail: secretaria.ceped@gmail.com

Setor: Secretaria
Nome: Luís Ramon
Telefone: 2334-2130 / 2334-2510
Local: Sala 7024 A 7º andar
E-mail: secretaria.ceped@gmail.com

Programa de Pós-Graduação em Direito - PPGD (Mestrado e Doutorado)

Setor: Coordenação
Nome: Gustavo Siqueira
Telefone: 2334-0557
Local: Sala 7141 Bloco F 7º andar
E-mail: secretariappgduerj@gmail.com

Setor: Chefia de Secretaria
Nome: Alessandro Fraga
Telefone: 2334-0557
Local: Sala 7141 Bloco F 7º andar
E-mail: secretariappgduerj@gmail.com

Setor: Atendimento
Nome: Celenita Siqueira
Telefone: 2334-0557
Local: Sala 7141 Bloco F 7º andar
E-mail: secretariappgduerj@gmail.com

Setor: Atendimento
Nome: Jonathan Benigna
Telefone: 2334-0557
Local: Sala 7141 Bloco F 7º andar
E-mail: secretariappgduerj@gmail.com

Setor: Atendimento
Nome: Vinicius Fidelis
Telefone: 2334-0557
Local: Sala 7141 Bloco F 7º andar
E-mail: secretariappgduerj@gmail.com

Setor: Atendimento
Nome: Paulo Cardoso
Telefone: 2334-0557
Local: Sala 7141 Bloco F 7º andar
E-mail: secretariappgduerj@gmail.com

Biblioteca

Setor: Bibliotecária Chefe
Nome: Ana Clara Brandão
Telefone: 2334-0916
Local: Sala 7002 C 7º andar
E-mail: ccsc@uerj.br

Setor: Bibliotecária
Nome: Angélica Ribeiro
Telefone: 2334-0916
Local: Sala 7002 C 7º andar
E-mail: ccsc@uerj.br

Coordenação de Informática

Setor: Coordenação
Nome: Sergio Amato
Telefone: 2334-0079 / 2334-0713
Local: Sala 7024 Bloco B 7º andar
E-mail: ----

Setor: Técnicos
Nome: Leonardo Duarte
Telefone: 2334-0079 / 2334-0713
Local: Sala 7024 Bloco B 7º andar
E-mail: ----

Setor: Técnicos
Nome: Victor Campos
Telefone: 2334-0079 / 2334-0713
Local: Sala 7024 Bloco B 7º andar
E-mail: ----

Faculdade de Serviço Social - FSS

www.fss.uerj.br

Setor: Direção

Nome: Ana Paula Procopio da Silva

Telefone: 2334-0572 / R.206

Local: Sala 8020/1 D 8º andar

E-mail: direcao.fss.uerj@gmail.com

Setor: Vice-Direção

Nome: Simone Eliza do Carmo Lessa

Telefone: 2334-0572 / R.226

Local: Sala 8020/3 D

E-mail: direcao.fss.uerj@gmail.com

Setor: CASS

Nome: Natália

Telefone: 2334-0572 / R.239

Local: Sala 8002 D

E-mail: cass.uerj@gmail.com

Setor: Informática

Nome: Leandro Dupont Ferreira

Telefone: 2334-0572 / R.204

Local: Sala 8020/2 D

E-mail: suporte.fss.uerj@gmail.com

Setor: Chefia de Secretaria

Nome: Martha Lopes da Cruz Oliveira

Telefone: 2334-0572 / R.204

Local: Sala 8020/2 D

E-mail: secretariageral.fss.uerj@gmail.com

Setor: Secretaria da Direção

Nome: Celina Rodrigues Sousa

Telefone: 2334-0572 / R.201

Local: Sala 8020 D

E-mail: secdirecaofss@gmail.com

Setor: Coordenação de Curso

Nome: Ana Paula Tatagiba Barbosa

Telefone: 2334-0422 / R.220

Local: Sala 8019 D

E-mail: coordgrad.fssuerj@gmail.com

Setor: Secretaria da Graduação

Nome: Carlos Alberto C. Rodrigues

Telefone: 2334-0572 / R.208/229

Local: Sala 8017 D

E-mail: graduass@gmail.com

Setor: Secretaria da Graduação
Nome: Ludmila Brito Cesario da Silva
Telefone: 2334-0572 / R.208/229
Local: Sala 8017 D
E-mail: graduass@gmail.com

Setor: Secretaria da Graduação
Nome: Tatiana da Silva Assumpção
Telefone: 2334-0572 / R.208/229
Local: Sala 8017 D
E-mail: graduass@gmail.com

Setor: Coordenação de Extensão e Estágio
Nome: Carlos Felipe Nunes Moreira
Telefone: 2334-0320 / R.218
Local: Sala 8025/1D
E-mail: esstagio@gmail.com

Setor: Coordenação de Extensão e Estágio
Nome: Jefferson Lee de Souza Ruiz
Telefone: 2334-0320 / R.218
Local: Sala 8025/1D
E-mail: esstagio@gmail.com

Setor: Coordenação de Extensão e Estágio
Nome: Jurema Alves Pereira
Telefone: 2334-0320 / R.218
Local: Sala 8025/1D
E-mail: esstagio@gmail.com

Setor: Coordenação de Extensão e Estágio
Nome: Sheyla Paiter Freire
Telefone: 2334-0320 / R.218
Local: Sala 8025/1D
E-mail: esstagio@gmail.com

Setor: Secretaria da Coordenação de Extensão e Estágio
Nome: Rosiléa de Sousa da Silva
Telefone: 2334-0320 / R.219
Local: Sala 8025/1D
E-mail: esstagio@gmail.com

Setor: Secretaria da Coordenação de Extensão e Estágio
Nome: Paulo Gérson Cayres Loureiro
Telefone: 2334-0320 / R.219
Local: Sala 8025/1D
E-mail: esstagio@gmail.com

Setor: Coordenação Pós-Graduação em Serviço Social
Nome: Maurílio Castro de Matos
Telefone: 2334-0299 / R.217
Local: Sala 9002 D
E-mail: fss.capes@gmail.com

Setor: Coordenação Pós-Graduação em Serviço Social
Nome: Renato dos Santos Veloso
Telefone: 2334-0299 / R.217
Local: Sala 9002 D
E-mail: fss.capes@gmail.com

Setor: Secretaria da Coordenação de Pós-Graduação em Serviço Social
Nome: Mônica Cerqueira M. de Souza
Telefone: 2334-0299 / R.228
Local: Sala 9002 D
E-mail: fss.capes@gmail.com

Setor: Secretaria da Coordenação de Pós-Graduação em Serviço Social
Nome: Rosângela A. dos Santos
Telefone: 2334-0299 / R.228
Local: Sala 9002 D
E-mail: fss.capes@gmail.com

Setor: Secretaria da Coordenação de Pós-Graduação em Serviço Social
Nome: Yuri Rodrigues Genúncio
Telefone: 2334-0299 / R.228
Local: Sala 9002 D
E-mail: fss.capes@gmail.com

Setor: Coordenação do Curso de Especialização em Serviço Social e Saúde (CESSS)
Nome: Maria Helena de J. Bernardo
Telefone: 2334-0299 / R.236
Local: Sala 9007 D
E-mail: cessa.fss@gmail.com

Setor: Coordenação do CESSS modalidade Residência
Nome: Débora Lopes de Oliveira
Telefone: 2334-0299 / R.236
Local: Sala 9007 D
E-mail: rsscoordenacao.hupe@gmail.com

Setor: Curso de Especialização Integrada em Saúde Mental Modalidade Residência Integrada e Multiprofissional em Saúde Mental
Nome: Ana Paula Procopio da Silva (Coordenadora)
Telefone: 2334-0299 / R.236
Local: Sala 9007 D
E-mail: ceism.rmsm.uerj@gmail.com

Setor: Secretaria dos Cursos: CESSS, CESSS modalidade Residência; CEISM/RMISM
Nome: Fabio Ricardo de Paula
Telefone: 2334-0299 / R.236
Local: Sala 9007 D
E-mail: cessa.fss@gmail.com / rsscoordenacao.hupe@gmail.com / ceism.rmsm.uerj@gmail.com

Setor: Secretaria dos Cursos: CESSS, CESSS modalidade Residência; CEISM/RMISM
Nome: Henrique Jovita Moreira
Telefone: 2334-0299 / R.236

Local: Sala 9007 D

E-mail: cessa.fss@gmail.com / rsscoordenacao.hupe@gmail.com / ceism.rmsm.uerj@gmail.com

Departamento de Política Social - DPS

Setor: Chefia

Nome: Felipe Abranches Demier

Telefone: 2334-0291 / R.214

Local: Sala 8006 D

E-mail: dps.uerj@gmail.com

Departamento Fundamentos Teórico- Práticos do Serviço Social - DTSP

Setor: Chefia

Nome: Alzira Tereza Garcia L. Nunes

Telefone: 2334-0291 / R.234

Local: Sala 8006 D

E-mail: dtps.uerj@gmail.com

Setor: Secretaria dos Departamentos

Nome: Lívia Ribeiro de Oliveira

Telefone: 2334-0291 / R.212

Local: Sala 8006 D

E-mail: secretariadepartamentosfss@gmail.com

Setor: Secretaria dos Departamentos

Nome: Thiago da Costa Gomes

Telefone: 2334-0291 / R.212

Local: Sala 8006 D

E-mail: secretariadepartamentosfss@gmail.com

Programas de Estudo

Setor: PEGGE - Programa de Estudos de Gênero, Geração e Etnia

Nome: Dayse de Paula M. da Silva

Telefone: 2334-0572 / R.205

Local: Sala 8030/2 E

E-mail:

Setor: PEV - Programa de Estudos da Violência

Nome: Emílio Enrique Dellasoppa

Telefone: 2334-0572 / R.205

Local: Sala 8030/1 E

E-mail:

Setor: PETP - Programa de Estudos do Trabalho e Política
Nome: Isabel Cristina da C. Cardoso
Telefone: 2334-0572 / R.207
Local: Sala 8023 E
E-mail:

Setor: PETP - Programa de Estudos do Trabalho e Política
Nome: Rosângela Nair de C. Barbosa
Telefone: 2334-0572 / R.207
Local: Sala 8023 E
E-mail:

Setor: CEOI - Centro de Estudos Octavio Ianni
Nome: Márcia Pereira da Silva Cassin
Telefone: 2334-0572 / R.238
Local: Sala 8033 E
E-mail: centrodeestudosoctavioianni@gmail.com

Setor: CEDOM - Centro de Documentação e Memória
Nome: Consuelo Mariz e Gomes
Telefone: 2334-0299 / R.223
Local: Sala 9003 D
E-mail: cedom.fss.uej@gmail.com
cedom.uerj@gmail.com

Setor: Revista “Em Pauta”
Nome: Carla Cristina Lima de Almeida
Telefone: 2334-0299 / R.221
Local: Sala 9001 D
E-mail: revistaempauta.uerj@gmail.com

Setor: Revista “Em Pauta”
Nome: Patrícia Trajano Cardoso
Telefone: 2334-0299 / R.221
Local: Sala 9001 D
E-mail: revistaempauta.uerj@gmail.com

Setor: PET - Programa de Educação Tutorial
Nome: Simone Eliza do Carmo Lessa
Telefone: 2334-0291 / R.235
Local: Sala 8001 D
E-mail: pets_uerj@yahoo.com.br

Setor: NEEPSS - Núcleo de Estudos, Extensão e Pesquisa em Serviço Social
Nome: Ana Maria Vasconcellos
Telefone: 2334-0320 / R.209
Local: Sala 8030/1 D
E-mail: pesquisa.neepssuerj@gmail.com

Setor: OTB - Projeto Observatório do Trabalho e Políticas Públicas
Nome: Alzira Tereza Garcia L. Nunes
Telefone: 2334-0320 / R.210

Local: Sala 8033 D
E-mail: mary-teixeira@uol.com.br

Setor: OTB - Projeto Observatório do Trabalho e Políticas Públicas
Nome: Andréa Sousa Gama Cleier Marconsin
Telefone: 2334-0320 / R.210
Local: Sala 8033 D
E-mail: mary-teixeira@uol.com.br

Setor: OTB - Projeto Observatório do Trabalho e Políticas Públicas
Nome: Mary Jane de Oliveira Teixeira
Telefone: 2334-0320 / R.210
Local: Sala 8033 D
E-mail: mary-teixeira@uol.com.br

Setor: OTB - Projeto Observatório do Trabalho e Políticas Públicas
Nome: Simone Eliza do Carmo Lessa
Telefone: 2334-0320 / R.210
Local: Sala 8033 D
E-mail: mary-teixeira@uol.com.br

Setor: OTB - Projeto Observatório do Trabalho e Políticas Públicas
Nome: Valéria Lucília Forti
Telefone: 2334-0320 / R.210
Local: Sala 8033 D
E-mail: mary-teixeira@uol.com.br

Setor: Grupo de Pesquisa: Núcleo de Estudos e Pesquisa em Teoria Social Crítica
Projeto de pesquisa: Pobreza no Capitalismo com base na Teoria Valor - Trabalho de Marx
Nome: Maria Fernanda Ecurra
Telefone: 2334-0572 / R.203
Local: Sala 8029/B E
E-mail: mariafernanda.escurra@uerj.br

Setor: GOPSS - Grupo de Estudos e Pesquisas do Orçamento Público e da Seguridade Social
Nome: Márcia Pereira da Silva Cassin
Telefone: 2334-0572 / R.238
Local: Sala 8033 E
E-mail:

Setor: Núcleo de Estudos Família e Gênero Projeto de Pesquisa: Mais uma história - feminismo no Brasil nas décadas de 1980 e 1990
Nome: Carla Cristina Lima de Almeida
Telefone: 2334-0572 / R.202
Local: Sala 8029/A E
E-mail: nucleofamiliagenero.uerj@gmail.com

Setor: Grupo de Pesquisa: “Gênero, trabalho, família e políticas sociais”
Nome: Andréa Sousa Gama
Telefone: 2334-0572 / R.237

Local: Sala 8025 E
E-mail: andreasgama@gmail.com

Setor: NEEAE: Núcleo de Estudos da Educação e da Assistência Estudantil
Nome: Simone Eliza do Carmo Lessa
Telefone: 2334-0572
Local: Sala 8030/1 E
E-mail: elizasimone@gmail.com / simone.lessa@uerj.br

Instituto de Ciências Sociais - ICS

Setor: Direção
Nome: Maira Covre-Sussai Soares
Telefone: 2334-0880
Local: Sala 2015 Bloco F 2º andar
E-mail: ics@uerj.br

Setor: Vice- Direção
Nome: Ronaldo Oliveira de Castro
Telefone: 2334-0880
Local: Sala 2015 Bloco F 2º andar
E-mail: ics@uerj.br

Setor: Secretaria
Nome: Carlos Ribeiro Costa (Chefe)
Telefone: 2334-0880
Local: Sala 2015 Bloco F 2º andar
E-mail: ics@uerj.br

Setor: Secretaria
Nome: Rosana Cristina
Telefone: 2334-0880
Local: Sala 2015 Bloco F 2º andar
E-mail: ics@uerj.br

Instituto de Estudos Sociais e Políticos - Iesp

www.iesp.uerj.br / Rua da Matriz, 82 - Botafogo - Rio de Janeiro, RJ - CEP: 22260-100

Setor: Direção
Nome: Fernando Fontainha
Telefone: 2266-8321
Local:
E-mail: fernando.fontainha@iesp.uerj.br

Setor: Vice-Direção
Nome: San Romanelli Assumpção
Telefone: 2266-8325
Local:

E-mail:

Setor: Secretaria e Assessoramento da Direção

Nome: Alessandra

Telefone: 2266-8319 / 2266-8320

Local:

E-mail: alessandra@iesp.uerj.br

Setor: Secretaria Acadêmica de Pós-graduação

Nome: Louise (chefia)

Telefone: 2266-8304 / 2266-8305

Local:

E-mail: spg@iesp.uerj.br

Setor: Secretaria Acadêmica de Pós-graduação (SPG)

Nome: Leonardo

Telefone: 2266-8304 / 2266-8305

Local:

E-mail: spg@iesp.uerj.br

Setor: Secretaria Acadêmica de Pós-graduação (SPG)

Nome: Alberto

Telefone: 2266-8304 / 2266-8305

Local:

E-mail: spg@iesp.uerj.br

Setor: Coordenação PPG em Ciência Política

Nome: San Romanelli

Telefone: 2266-8342

Local:

E-mail: sraassumpcao@iesp.uerj.br

Setor: Coordenação PPG em Sociologia

Nome: Mariana Cavalcanti

Telefone: 2266-8360

Local:

E-mail: marianacavalcanti@iesp.uerj.br

Setor: Coordenação Especialização Política & Sociedade

Nome: José Szwako

Telefone: 2266-8354

Local:

E-mail: zeszwako@iesp.uerj.br

Setor: Coordenação Especialização Política & Sociedade

Nome: Rogério Barbosa

Telefone: 2266-8354

Local:

E-mail: rogerio.barbosa@iesp.uerj.br

Setor: Departamento de Estudos Políticos
Nome: Fabiano Santos
Telefone: 2266-8323
Local:
E-mail: fsantos@iesp.uerj.br

Setor: Departamento de Estudos Sociais
Nome: Carlos Antônio
Telefone: 2266-8349
Local:
E-mail: carloscr@iesp.uerj.br

Setor: Gestão de Projetos
Nome: Aline
Telefone: 2266-8307
Local:
E-mail: lirmorais@iesp.uerj.br

Setor: Gestão de Projetos
Nome: Marta
Telefone: 2266-8307
Local:
E-mail: malencar@iesp.uerj.br

Setor: Biblioteca
Nome: Rosalina (chefia)
Telefone: 2266-8337
Local:
E-mail: rosalina.barros@iesp.uerj.br

Setor: Biblioteca
Nome: Nathalia
Telefone: 2266-8308
Local:
E-mail: nathalia@iesp.uerj.br

Setor: Biblioteca
Nome: Rosangela
Telefone: 2266-8308
Local:
E-mail: rosangela.salles@iesp.uerj.br

Setor: Informática
Nome: Alberto
Telefone: 2266-8334 / 2266-8343
Local:
E-mail: alberto@iesp.uerj.br

Setor: Revista DADOS
Nome: Luiz Augusto Campos
Telefone: 2266-8318
Local:
E-mail: lascampos@uerj.br

Setor: Publicações
Nome: Marina
Telefone: 2266-8313
Local:
E-mail: marina@iesp.uerj.br

Setor: Patrimônio e Finanças
Nome: Carlos Felipe
Telefone: 2266-8340
Local:
E-mail: cfelippefernandes@iesp.uerj.br

Setor: Patrimônio e Finanças
Nome: Débora Vides
Telefone: 2266-8340
Local:
E-mail: debora@iesp.uerj.br

Setor: Patrimônio e Finanças
Nome: Gisele Bona
Telefone: 2266-8340
Local:
E-mail: gisele@iesp.uerj.br

Setor: Recepção
Nome: Altidorio
Telefone: 2266-8300
Local:
E-mail:

Setor: Recepção
Nome: Paula
Telefone: 2266-8302
Local:
E-mail:

Setor: Recepção
Nome: Luiz Antônio / Vinícius/ Renata
Telefone: 2266-8303
Local:
E-mail:

Instituto de Filosofia e Ciências Humanas - IFCH

Setor: Direção
Nome: Mônica Leite Lessa
Telefone: 2334-0497
Local: Sala 9020 Bloco B 9º andar
E-mail: direcao.ifch@uerj.br

Setor: Vice-Direção
Nome: Ricardo Antônio Souza Mendes
Telefone: 2334-0497
Local: Sala 9020 Bloco B 9º andar
E-mail: direcao.ifch@uerj.br

Setor: Secretaria da Direção
Nome:
Telefone: 2334-0497
Local: Sala 9020 Bloco B 9º andar
E-mail: gabinete.ifch@uerj.br

Setor: Chefia de Secretaria Geral
Nome: José Maria Ferreira
Telefone: 2334-0497
Local: Sala 9020 Bloco B 9º andar
E-mail: secretaria.ifch@uerj.br

Setor: Assessoria de Comunicação
Nome: Jeferson Rodrigues
Telefone: 2334-0497
Local: Sala 9020 Bloco B 9º andar
E-mail: comunicacao.ifch@uerj.br

Pós-Graduação

Setor: Filosofia
Nome: Luis Cláudio
Telefone: 2334-0678
Local: Sala 9037 Bloco F 9º andar
E-mail: ppgfil.ifch@uerj.br

Setor: Relações Internacionais
Nome: Marcos
Telefone: 2334-0678
Local: Sala 9037 Bloco F 9º andar
E-mail: ppgri.ifch@uerj.br

Setor: História
Nome: Mariana Rodrigues
Telefone: 2334-0678

Local: Sala 9037 Bloco F 9º andar
E-mail: ppghist.ifch@uerj.br

Departamentos de Graduação

Setor: Filosofia
Nome: Alexandre Ibarrola
Telefone: 2334-0164
Local: Sala 9027 B
E-mail: filosofia.ifch@uerj.br

Setor: Relações Internacionais
Nome: Maurício Santoro
Telefone:
Local:
E-mail: ri.ifch@uerj.br

Setor: História
Nome: Francisco Gouvea
Telefone: 2334-0094
Local: Sala 9023 B
E-mail: historia.ifch@uerj.br

Setor: Núcleo de Estudos da Antiguidade - NEA
Nome: Maria Regina Candido
Telefone: 2334-0227
Local: Sala 9030 A
E-mail: nea_hist@uerj.br

Setor: Laboratório de Pesquisa e Práticas de Ensino - LPPE
Nome: Edna Maria dos Santos
Telefone: 2334-0739
Local: Sala 9019 B
E-mail: lppe@uerj.br

Setor: Laboratório de Pesquisa e Práticas de Ensino - LPPE
Nome: Jacqueline Ventapane
Telefone: 2334-0739
Local: Sala 9019 B
E-mail:

Setor: Laboratório de Estudos das Diferenças e Desigualdades Sociais - LEDDES
Nome: Marilene Rosa N. da Silva
Telefone:
Local:
E-mail: www.leddes.uerj.br

Setor: Laboratório de Estudos das Diferenças e Desigualdades Sociais - LEDDES
Nome: Sílvio de Almeida C. Filho
Telefone:
Local:
E-mail: www.leddes.uerj.br

Centro de Educação e Humanidades - CEH

www.keh.uerj.br / Rua São Francisco Xavier 524, Pavilhão João Lyra Filho, 10º andar, Bloco C, Sala 10014/1, Maracanã, Rio de Janeiro - RJ

Setor: Direção

Nome: Roberto Rodriguez Dória

Telefone: 2334-0534 / 2334-2507 / 2334-0584

Local: Sala 10014/1 Bloco C 10º andar

E-mail: keh.uerj@gmail.com/keh@uerj.br

Setor: Assessoria acadêmico- administrativa

Nome: Rodrigo Pessoa de A. Carvalho

Telefone: 2334-0534 / 2334-2507 / 2334-0584

Local: Sala 10014/1 Bloco C 10º andar

E-mail: keh.uerj@gmail.com/keh@uerj.br

Setor: Assessoria acadêmico- administrativa

Nome: Eveline Martino Algebaile

Telefone: 2334-0534 / 2334-2507 / 2334-0584

Local: Sala 10014/1 Bloco C 10º andar

E-mail: keh.uerj@gmail.com/keh@uerj.br

Setor: Assessoria acadêmico- administrativa

Nome: Luiz Frederico Passeri M. da Silva

Telefone: 2334-0534 / 2334-2507 / 2334-0584

Local: Sala 10014/1 Bloco C 10º andar

E-mail: keh.uerj@gmail.com/keh@uerj.br

Setor: Chefia de Secretaria

Nome: Gabriel Pereira Torres

Telefone: 2334-0534 / 2334-2507 / 2334-0584

Local: Sala 10014/1 Bloco C 10º andar

E-mail: keh.uerj@gmail.com/keh@uerj.br

Setor: Secretaria

Nome: Liliane Albuquerque

Telefone: 2334-0534 / 2334-2507 / 2334-0584

Local: Sala 10014/1 Bloco C 10º andar

E-mail: keh.uerj@gmail.com/keh@uerj.br

Setor: Secretaria

Nome: Taiane Motta de Oliveira Ventura

Telefone: 2334-0534 / 2334-2507 / 2334-0584

Local: Sala 10014/1 Bloco C 10º andar

E-mail: keh.uerj@gmail.com/keh@uerj.br

Setor: Secretaria

Nome: Paulo Roberto Cerqueira da Costa

Telefone: 2334-0534 / 2334-2507 / 2334-0584

Local: Sala 10014/1 Bloco C 10º andar

E-mail: ceh.uerj@gmail.com ceh@uerj.br

Setor: Secretaria
Nome: Uriel Ricardo de Almeida Dalto
Telefone: 2334-0534 / 2334-2507 / 2334-0584
Local: Sala 10014/1 Bloco C 10º andar
E-mail: ceh.uerj@gmail.com/ceh@uerj.br

Setor: Patrimônio
Nome: Cláudio Luís Soares
Telefone: 2334-0534 / 2334-2507 / 2334-0584
Local: Sala 10014/1 Bloco C 10º andar
E-mail: ceh.uerj@gmail.com/ceh@uerj.br

Programa de Alfabetização, Documentação e Informação - Proalfa

Setor: Coordenação
Nome: Regina Celi Brasil de Brito Mello
Telefone: 2334-0723
Local: Sala 10014/4 C
E-mail: proalfaext@uerj.br

Programa de Artes Cênicas - Procenium

Setor: Coordenação
Nome: Roberto Dória
Telefone: 2334-0050
Local: Sala 10014/2 C
E-mail:

Programa de Pós-Graduação em Políticas Públicas e Formação Humana - PPFH

Setor: Coordenação
Nome: Estela Scheinvar
Telefone: 2334-1197
Local: Sala 12111 Bloco F 12º andar
E-mail: ppfh@uerj.br

Setor: Coordenador Adjunto
Nome: Rafael Bastos
Telefone: 2334-1197
Local: Sala 12111 Bloco F 12º andar
E-mail: ppfh@uerj.br

Setor: Chefia de Secretaria
Nome: Marcos Antonio da Silva
Telefone: 2334-1197
Local: Sala 12111 Bloco F 12º andar
E-mail: ppfh.secretaria@gmail.com

Setor: Secretaria
Nome: Bárbara Reis
Telefone: 2334-1197
Local: Sala 12111 Bloco F 12º andar
E-mail: ppfh.secretaria@gmail.com

Setor: Secretaria
Nome: Humberto Moreira
Telefone: 2334-1197
Local: Sala 12111 Bloco F 12º andar
E-mail: ppfh.secretaria@gmail.com

Setor: Secretaria
Nome: Wilson Salgado guimarães
Telefone: 2334-1197
Local: Sala 12111 Bloco F 12º andar
E-mail: ppfh.secretaria@gmail.com

Faculdade de Comunicação Social - FCS

www.fcs.uerj.br

Setor: Direção
Nome: Patrícia Sobral de Miranda
Telefone: 2334-0390 / 2334-0411
Local: Sala 10129 Bloco F 10º andar
E-mail: dirfcs@gmail.com

Setor: Vice-Direção
Nome: Fátima Cristina Regis Martins de Oliveira
Telefone: 2334-0390 / 2334-0411
Local: Sala 10129 Bloco F 10º andar
E-mail: dirfcs@gmail.com

Setor: Secretaria da Direção
Nome: Ana Cristina F. C. Almeida
Telefone: 2334-0390 / 2334-0411
Local: Sala 10129 Bloco F 10º andar
E-mail: dirfcs@gmail.com

Setor: Chefia da Secretaria de Graduação
Nome: Guilherme Palhares Freitas
Telefone: 2334-0244 / 2334-2272
Local: Sala 10006 Bloco A 10º andar
E-mail: Uerjcomunic@yahoo.com.br

Setor: Secretaria dos Departamentos
Nome: Marcos Zamenhof S. Costa
Telefone: 2334-0501
Local: Sala 10123 Bloco F 10 ° andar
E-mail:

Setor: Coordenação do PPGCOM
Nome: Erick Felinto de Oliveira
Telefone: 2334-0757
Local: Sala 10121 Bloco F 10 ° andar
E-mail: ppgcomunic@gmail.com

Setor: Chefia da Secretaria do Mestrado
Nome: Amanda Neves
Telefone: 2334-0757
Local: Sala 10121 Bloco F 10 ° andar
E-mail: ppgcomunic@gmail.com

Setor: Coordenação da Pós- graduação Lato Sensu em Jornalismo Cultural
Nome: Geraldo Garcez Condé (Coordenador)
Telefone: 2334-0813
Local: Sala 10129 Bloco F 10 ° andar
E-mail: jorcult@uerj.br

Setor: Coordenação da Pós- graduação Lato Sensu em Jornalismo Cultural
Nome: Eliane Lamas (Secretária)
Telefone: 2334-0300
Local: Sala 10129 Bloco F 10 ° andar
E-mail: jorcult@uerj.br

Setor: Coordenação da Pós- graduação Lato Sensu em Jornalismo Esportivo
Nome: Fabio Mario Iorio (Coordenador)
Telefone: 2334-0813
Local: Sala 10129 Bloco F 10 ° andar
E-mail: jornesportivo@uerj.br

Setor: Coordenação da Pós- graduação Lato Sensu em Jornalismo Esportivo
Nome: Eliane Lamas (Secretária)
Telefone: 2334-0300
Local: Sala 10129 Bloco F 10 ° andar
E-mail: jornesportivo@uerj.br

Departamento de Teoria da Comunicação - DTC

Setor: Chefia
Nome: Vinicius Andrade Pereira
Telefone: 2334-0501
Local: Sala 10123 F
E-mail: vinianp@gmail.com

Departamento de Relações Públicas - DRP

Setor: Chefia
Nome: João Renato de S. C. Benazzi
Telefone: 2334-0501
Local: Sala 10123 F
E-mail: jbenazzi@gmail.com

Departamento de Jornalismo - DJR

Setor: Chefia
Nome: Affonso Henrique Nunes
Telefone: 2334-0501
Local: Sala 10123 F
E-mail: affonsohnunes@gmail.com

Laboratórios

Setor: LCI - Laboratório de Comunicação Integrada
Nome: Luiza Barbosa da Cruz (Coordenadora)
Telefone: 2334-0556 / 2334-0817
Local: Sala 10034 A 10 ° andar
E-mail: lci.uerj@gmail.com

Setor: LCI - Laboratório de Comunicação Integrada
Nome: Andréa Azpilicueta (Técnica)
Telefone: 2334-0556 / 2334-0817
Local: Sala 10034 A 10 ° andar
E-mail: lci.uerj@gmail.com

Setor: LPO - Laboratório de Pesquisa e Opinião Pública
Nome: João Renato de S. C. Benazzi (Coordenador)
Telefone: 2334-0803
Local: Sala 10017 A 10 ° andar
E-mail: lpo@uerj.br

Setor: LCD - Laboratório de Comunicação Dialógica
Nome: Marcelo Hernandez (Coordenador)
Telefone:
Local: Sala 10002 A 10 ° andar
E-mail: lcduerj@gmail.com

Setor: LMD - Laboratório de Mídias Digitais
Nome: Fátima Cristina R. M. Oliveira (Coordenadora)
Telefone: 2334-0757
Local: Sala 10121 F 10 ° andar
E-mail: fatimaregisoliveira@gmail.com

Setor: LACON - Laboratório de Comunicação, Cidade e Consumo
Nome: Ricardo Freitas (Coordenador)
Telefone: 2334-0500
Local: Sala 10001 Bloco A 10 ° andar
E-mail: laconuerj@gmail.com

Setor: LACON - Laboratório de Comunicação, Cidade e Consumo
Nome: Débora Gauziski (Técnica)
Telefone: 2334-0500
Local: Sala 10001 Bloco A 10 ° andar
E-mail:

Setor: RISCOM - Laboratório de Relações Públicas, Cidadania e Comunicação de Risco
Nome: Luiza Rosângela da Silva (Coordenadora)
Telefone:
Local: Sala 10017 Bloco A 10 ° andar
E-mail: luiza1966@gmail.com

Setor: LED - Laboratório de Editoração Eletrônica
Nome: Geraldo Gracez Condé (Coordenador)
Telefone: 2334-0577
Local: Sala 10033 Bloco A 10 ° andar
E-mail: led.uerj@gmail.com

Setor: LED - Laboratório de Editoração Eletrônica
Nome: Acácio Marinho (Técnico)
Telefone: 2334-0577
Local: Sala 10033 Bloco A 10 ° andar
E-mail: led.uerj@gmail.com

Setor: LED - Laboratório de Editoração Eletrônica
Nome: Ana Cristina (Técnica)
Telefone: 2334-0577
Local: Sala 10033 Bloco A 10 ° andar
E-mail: led.uerj@gmail.com

Setor: LF - Laboratório de Fotografia
Nome: Leandro Pimentel (Coordenador)
Telefone:
Local: Sala 10018 A 10 ° andar
E-mail: pimenteleandro@hotmail.com

Setor: AUDIOLAB - Laboratório de Áudio
Nome: Gisele Sobral (Coordenadora)
Telefone: 2334-0465
Local: Sala 10017 A 10 ° andar
E-mail: gisele-sobral@uol.com.br

Setor: LV - Laboratório de Vídeo
Nome: Affonso Nunes (Coordenador)
Telefone: 2334-0866
Local: Sala 10020 A / Sala 10026 A
E-mail: tvuerj@yahoo.com.br

Setor: LV - Laboratório de Vídeo
Nome: Leandro Almeida (Técnico)
Telefone: 2334-0866
Local: Sala 10020 A / Sala 10026 A
E-mail:

Setor: LJH - Laboratório de Jornalismo e História
Nome: Fábio Mario Iorio (Coordenador)
Telefone: 2334-0501
Local: Sala 10123 Bloco F 10 ° andar
E-mail: fabiomarioiorio@globo.com

Setor: LJH - Laboratório de Jornalismo e História
Nome: Robson Carlos de Souza (Técnico)
Telefone: 2334-0501
Local: Sala 10123 Bloco F 10 ° andar
E-mail:

Setor: LM - Laboratório de Mídias
Nome: Nemézio Amaral Filho (Coordenador)
Telefone:
Local: Sala 10025 A
E-mail: nemezio.filho@gmail.com

Setor: LAR- Laboratório de Redação
Nome: Patricia Miranda (Coordenadora)
Telefone:
Local: Sala 10.019 Bloco A
E-mail: patriciasobraldemiranda@gmail.com

Setor: AUDIOLAB - Laboratório de Áudio
Nome: Gisele Sobral (Coordenadora)
Telefone: 2334-0465
Local: Sala 10017 A 10 ° andar
E-mail: gisele-sobral@uol.com.br

Setor: LV - Laboratório de Vídeo
Nome: Affonso Nunes (Coordenador)
Telefone: 2334-0866
Local: Sala 10020 A / Sala 10026 A
E-mail: tvuerj@yahoo.com.br

Setor: LV - Laboratório de Vídeo
Nome: Leandro Almeida (Técnico)
Telefone: 2334-0866
Local: Sala 10020 A / Sala 10026 A
E-mail:

Setor: LJH - Laboratório de Jornalismo e História
Nome: Fábio Mario Iorio (Coordenador)
Telefone: 2334-0501

Local: Sala 10123 Bloco F 10 ° andar
E-mail: fabiomarioiorio@globo.com

Setor: LJH - Laboratório de Jornalismo e História
Nome: Robson Carlos de Souza (Técnico)
Telefone: 2334-0501
Local: Sala 10123 Bloco F 10 ° andar
E-mail:

Setor: LM - Laboratório de Multimeios
Nome: Nemézio Amaral Filho (Coordenador)
Telefone:
Local: Sala 10025 A
E-mail: nemezio.filho@gmail.com

Setor: LAR- Laboratório de Redação
Nome: Patricia Miranda (Coordenadora)
Telefone:
Local: Sala 10.019 Bloco A
E-mail: patriciasobraldemiranda@gmail.com

Setor: LAMPE - Laboratório de Pesquisa em Comunicação, Interação e Cultura
Nome: Denise da Costa O. Siqueira (Coordenadora)
Telefone: 2334-0757
Local: Sala 10121 F 10 ° andar
E-mail: denise.siqueira@yahoo.com. br

Setor: LEME - Laboratório de Estudos em Mídia e Esporte
Nome: Ronaldo Helal (Coordenador)
Telefone: 2334-0500
Local: Sala 10017 A 10 ° andar
E-mail: lemeuerj@gmail.com

Setor: LEME - Laboratório de Estudos em Mídia e Esporte
Nome: Fausto Amaro (Técnico)
Telefone: 2334-0500
Local: Sala 10017 A 10 ° andar
E-mail: lemeuerj@gmail.com

Setor: LIHC - Laboratório de Investigação da História da Comunicação
Nome: Márcio Souza Gonçalves (Coordenador)
Telefone: 2334-0757
Local: Sala 10121 F 10 ° andar
E-mail: marcio.souza.goncalves@gmail.com

Setor: AURAL - Laboratório de Pesquisas em Comunicação e Cultura Aural
Nome: Vinicius Andrade Pereira (Coordenador)
Telefone: 2334-0757
Local: Sala 10129 Bloco F 10 ° andar
E-mail: vinianp@gmail.com

Setor: CAC - Laboratório de Comunicação, Arte e Cidade
Nome: Cintia Sanmartin Fernandes (Coordenadora)

Telefone: 2334-0411
Local: Sala 10129 Bloco F 10 ° andar
E-mail: cintiasan90@gmail.com

Setor: CAC - Laboratório de Comunicação, Arte e Cidade
Nome: Cristiane Carvalho Corrêa (Técnica)
Telefone: 2334-0411
Local: Sala 10129 Bloco F 10 ° andar
E-mail: cintiasan90@gmail.com

Faculdade de Educação - EDU

www.educacao.uerj.br

Setor: Direção
Nome: Washington D. dos Santos Cunha
Telefone: 2334-0231 / 2334-0792
Local: Sala 12019 Bloco B 12° andar
E-mail: edu.uerjdirecao@gmail.com

Setor: Vice-Direção
Nome: Virgínia Cecília da Rocha Louzada
Telefone: 2334-0251
Local: Sala 12019 Bloco B 12° andar
E-mail: edu.uerjdirecao@gmail.com

Setor: Gabinete da Direção
Nome: Thatiana Amaral
Telefone: 2334-0231 / 2334-0792
Local: Sala 12019 Bloco B 12° andar
E-mail: edu.uerj@gmail.com

Setor: Gabinete da Direção
Nome: Vanuza Correia
Telefone: 2334-0231 / 2334-0792
Local: Sala 12019 Bloco B 12° andar
E-mail: edu.uerj@gmail.com

Setor: Gabinete da Direção
Nome: Valdenir dos Santos
Telefone: 2334-0231 / 2334-0792
Local: Sala 12019 Bloco B 12° andar
E-mail: edu.uerj@gmail.com

Setor: Gabinete da Direção
Nome: Eduardo Henrique R. da Costa
Telefone: 2334-0231 / 2334-0792
Local: Sala 12019 Bloco B 12° andar
E-mail: edu.uerj@gmail.com

Setor: Gabinete da Direção
Nome: Marcílio Luiz dos Santos
Telefone: 2334-0231 / 2334-0792
Local: Sala 12019 Bloco B 12º andar
E-mail: edu.uerj@gmail.com

Setor: Gabinete da Direção
Nome: Josi Saldanha
Telefone: 2334-0231 / 2334-0792
Local: Sala 12019 Bloco B 12º andar
E-mail: edu.uerj@gmail.com

Setor: Gabinete da Direção
Nome: Sérgio Monteiro
Telefone: 2334-0231 / 2334-0792
Local: Sala 12019 Bloco B 12º andar
E-mail: edu.uerj@gmail.com

Setor: Coordenação do Curso de Pedagogia Presencial
Nome: Paula da Silva Vidal Cid Lopes (Coordenadora)
Telefone: 2334-0663 / R.30
Local: Sala 12020/2 Bloco B 12º andar
E-mail: edu.uerjgraduacao@gmail.com

Setor: Coordenação do Curso de Pedagogia Presencial
Nome: Nilson Guimarães Dória (Coordenador Adjunto)
Telefone: 2334-0663 / R.30
Local: Sala 12020/2 Bloco B 12º andar
E-mail: edu.uerjgraduacao@gmail.com

Setor: Secretaria de Graduação Presencial
Nome: Ana Cristina de Azevedo (Chefe de Secretaria)
Telefone: 2334-0663 / 2334-0613
Local: Sala 12002 Bloco B 12º andar
E-mail: secretaria.edu.uerj@gmail.com

Setor: Secretaria de Graduação Presencial
Nome: Evertom Freitas
Telefone: 2334-0663 / 2334-0613
Local: Sala 12002 Bloco B 12º andar
E-mail: secretaria.edu.uerj@gmail.com

Setor: Secretaria de Graduação Presencial
Nome: Pamella Camargo
Telefone: 2334-0663 / 2334-0613
Local: Sala 12002 Bloco B 12º andar
E-mail: secretaria.edu.uerj@gmail.com

Setor: Secretaria de Graduação Presencial
Nome: Shirlei Barros
Telefone: 2334-0663 / 2334-0613
Local: Sala 12002 Bloco B 12º andar
E-mail: secretaria.edu.uerj@gmail.com

Setor: Secretaria de Graduação Presencial
Nome: Susy Pereira
Telefone: 2334-0663 / 2334-0613
Local: Sala 12002 Bloco B 12º andar
E-mail: secretaria.edu.uerj@gmail.com

Setor: Secretaria dos Cursos a Distância - EAD
Nome: Geraldo/Mônica (Pedagogia)
Telefone: 2334-0793
Local: Sala 12005 Bloco B 12º andar
E-mail: uerjeadpedagogia@gmail.com / pedagogia.ead.uerj@gmail.com

Setor: Secretaria dos Cursos a Distância - EAD
Nome: Sandra Nádia (Licenciaturas)
Telefone: 2334-0793
Local: Sala 12005 Bloco B 12º andar
E-mail: coord.uerjpedagogicasead@gmail.com

Setor: Secretaria dos Cursos a Distância - EAD
Nome: Paula (Estágio)
Telefone: 2334-0793
Local: Sala 12005 Bloco B 12º andar
E-mail: estagioead.uerj@gmail.com

Setor: Coordenação de Extensão
Nome: Elielma Ayres Machado
Telefone:
Local: Sala 12031 B
E-mail: extedu.uerj@gmail.com

Setor: Coordenação de Monografias
Nome: Maria Luiza Pontes
Telefone:
Local: Sala 12028B
E-mail: monouerj.edu@gmail.com

Setor: Coordenação de Estágios
Nome: Daniella Frida Drelich
Telefone:
Local: Sala 12001 B
E-mail: estagiosupervisionado.edu@gmail.com

Setor: Coordenação das Licenciaturas Presencial
Nome: Diana Mandelert
Telefone: 2334-0663 / R. 30
Local: Sala 12020/2B
E-mail: coord.licenciaturas.uerj@gmail.com

Setor: Coordenação das Licenciaturas a Distância
Nome:
Telefone: 2334-0663 / R. 30
Local: Sala 12020 B

E-mail: coord.uerjpedagogicasead@gmail.com

Faculdade de Educação da Baixada Fluminense - Febf

www.febf.uerj.br / Rua General Manoel Rabelo, s/n - Bairro Vila São Luís - Duque de Caxias - RJ - CEP: 25065-050

Setor: Direção

Nome: Amália Cristina Dias da Rocha Bezerra

Telefone: 3651-8410

Local: FEBF

E-mail: direcaofebf@hotmail.com

Setor: Vice-Direção

Nome: Luciano Ximenes Aragão

Telefone: 3651-8410

Local: FEBF

E-mail: direcaofebf@hotmail.com

Setor: Coordenação de Campus Regional

Nome: Leandro Balbino Cassane

Telefone: 3651-8536

Local: FEBF

E-mail: adm.febf@gmail.com

Setor: Secretaria de Graduação

Nome: Fernando Lima Gomes (Chefe de Secretaria)

Telefone: 3651-8278

Local: FEBF

E-mail: graduacaofebf@gmail.com

Setor: Secretaria dos Departamentos

Nome: Leandro Moreira

Telefone: 3651-8526

Local: FEBF

E-mail: departamentofebf@hotmail.com

Setor: Coordenação de Desenvolvimento Acadêmico - CDA

Nome: Roselinda Paraíso

Telefone: 3657-3215

Local: FEBF

E-mail: febf.cda@gmail.com

Setor: Secretaria de Pós-Graduação - Especialização

Nome: Thiago Martins

Telefone: 3651-8445

Local: FEBF

E-mail: espec.org.febf@uerj.br / espec.gestao.febf@uerj.br

Setor: Secretaria de Pós-Graduação - Mestrado - PPGECC
Nome: Leonardo Barbosa
Telefone: 3657-3021
Local: FEBF
E-mail: perferiaurbana@uerj.br

Setor: Biblioteca Comunitária Professor Paulo Christiano Mainhard
Nome: Lucia Helena de Andrade Santos (Chefe de Biblioteca)
Telefone: 3651-6104
Local: FEBF
E-mail: cehc@uerj.br

Setor: Coordenação Laboratório de Informática
Nome:
Telefone: 3657-3002
Local: FEBF
E-mail: labinfofebfgmail.com

Faculdade de Formação de Professores de São Gonçalo - FFP

www.ffp.uerj.br / Telefone: 2604-3232 / Telefone 3705-2227 (+ ramal) / Rua Dr. Francisco Portela, 1470 - Patronato - São Gonçalo - RJ - CEP: 24435-000

Setor: Direção
Nome: Maximiliano Gomes Torres
Telefone: R. 220
Local: FFP
E-mail: ffp@uerj.br / anasanti@uerj.br

Setor: Vice-Direção
Nome: Vanessa Christina Breia
Telefone: R. 218
Local: FFP
E-mail: ffp@uerj.br / mariza@uerj.br

Setor: Secretaria da Direção
Nome: Cassiano M. Pedro Xavier
Telefone: R. 214/215
Local: FFP
E-mail: secdirffp@gmail.com

Setor: Coordenação de Graduação
Nome: Gianine Pierro
Telefone: 3705-2227 / R. 253
Local: FFP
E-mail: coordenacaoffpuerj@gmail.com / coordgrad.ffp@uerj.br

Setor: Coordenação de Graduação
Nome: Gláucia Fernandes
Telefone: 3705-2227 / R. 253

Local: FFP
E-mail: coordenacaoffpuerj@gmail.com / coordgrad.ffp@uerj.br

Setor: Coordenação de Graduação
Nome: Graça Botelho
Telefone: 3705-2227 / R. 253
Local: FFP
E-mail: coordenacaoffpuerj@gmail.com / coordgrad.ffp@uerj.br

Setor: Coordenação de Graduação
Nome: Ligiane Pessanha
Telefone: 3705-2227 / R. 253
Local: FFP
E-mail: coordenacaoffpuerj@gmail.com / coordgrad.ffp@uerj.br

Setor: Coordenação de Graduação
Nome: Luciano Freitas
Telefone: 3705-2227 / R. 253
Local: FFP
E-mail: coordenacaoffpuerj@gmail.com / coordgrad.ffp@uerj.br

Setor: Coordenação de Extensão
Nome: Eduardo Karol
Telefone: R. 256
Local: FFP
E-mail: nextffp@gmail.com / nextffp@uerj.br

Setor: Coordenação de Pesquisa
Nome: Daniela Buono Calainho
Telefone: R. 258
Local: FFP
E-mail: pesquisaffp@gmail.com

Setor: Programação Visual
Nome: Milton Morais
Telefone: R. 258
Local: FFP
E-mail: setorprogvisual.ffp@gmail.com

Setor: Coord. Campus Regional
Nome: Odimar Gomes Júnior
Telefone: R. 228
Local: FFP
E-mail: odimar.junior@uerj.br adm.ffp@uerj.br

Setor: Setor de Frequência da Administração
Nome: Adriano Fiaux Pereira
Telefone: R. 229
Local: FFP
E-mail: recursoshumanosffp@gmail.com / fiaux@uerj.br

Setor: Setor de Apoio Administrativo
Nome: Lincoln Estrella João Júlio Queiroz
Telefone: R. 229
Local: FFP
E-mail: administracao.ffp@gmail.com

Setor: Setor de Informática
Nome: Eduardo Vasconcelos
Telefone: 3705-2227 / R. 238
Local: FFP
E-mail: seiffpuerj@gmail.com / info.ffp@uerj.br

Setor: Setor de Informática
Nome: Marcelo Pinto
Telefone: 3705-2227 / R. 238
Local: FFP
E-mail: seiffpuerj@gmail.com / info.ffp@uerj.br

Setor: Setor de Informática
Nome: Márcio Abreu
Telefone: 3705-2227 / R. 238
Local: FFP
E-mail: seiffpuerj@gmail.com / info.ffp@uerj.br

Departamento de Educação - Dedu

Setor: Chefia
Nome: Jorge Fidel
Telefone: R. 224/234
Local: FFP
E-mail: deduffp@gmail.com / dedu.ffp@uerj.br

Setor: Subchefia
Nome: Francisco Oliveira
Telefone: R. 224/234
Local: FFP
E-mail: deduffp@gmail.com / dedu.ffp@uerj.br

Departamento de Ciências Humanas - DCH

Setor: Chefia
Nome: Rui Aniceto
Telefone: R. 227/237
Local: FFP
E-mail: dch.uerj@gmail.com / dch.ffp@uerj.br

Setor: Subchefia
Nome: Ana Paula Barcelos
Telefone: R. 227/237
Local: FFP

E-mail: dch.uerj@gmail.com / dch.ffp@uerj.br

Setor: Laboratório de Pesquisa Histórica

Nome: Rui Aniceto

Telefone: R. 233

Local: FFP

E-mail: dch.uerj@gmail.com / dch.ffp@uerj.br

Setor: Laboratório de Pesquisa Histórica

Nome: Henrique

Telefone: R. 233

Local: FFP

E-mail: dch.uerj@gmail.com / dch.ffp@uerj.br

Departamento de Letras - DEL

Setor: Chefia

Nome: Milena Torres

Telefone: R. 221/231

Local: FFP

E-mail: uerj.ffp.letras@gmail.com / del.ffp@uerj.br

Setor: Subchefia

Nome: Érika Ilogti

Telefone: R. 221/231

Local: FFP

E-mail: uerj.ffp.letras@gmail.com / del.ffp@uerj.br

Departamento de Matemática - Dmat

Setor: Chefia

Nome: Marcela Câmara

Telefone: R. 226/236

Local: FFP

E-mail: ffp.dmat@gmail.com / dmat.ffp@uerj.br

Setor: Subchefia

Nome: Priscila Petito

Telefone: R. 226/236

Local: FFP

E-mail: ffp.dmat@gmail.com / dmat.ffp@uerj.br

Departamento de Ciências - Dcien

Setor: Chefia

Nome: André Pinheiro

Telefone: R. 222/232

Local: FFP

E-mail: chefiadcien@gmail.com / dcien.ffp@uerj.br

Setor: Subchefia
Nome: Glauber Lemos
Telefone: R. 222/232
Local: FFP
E-mail: chefiadcien@gmail.com / dcien.ffp@uerj.br

Setor: Laboratório de Zoologia e Botânica
Nome: Ana Angélica
Telefone: 3705-2227 / R. 242
Local: FFP
E-mail: chefiadcien@gmail.com / dcien.ffp@uerj.br

Setor: Laboratório de Zoologia e Botânica
Nome: Fernanda
Telefone: 3705-2227 / R. 242
Local: FFP
E-mail: chefiadcien@gmail.com / dcien.ffp@uerj.br

Setor: Laboratório de Zoologia e Botânica
Nome: Lauciene
Telefone: 3705-2227 / R. 242
Local: FFP
E-mail: chefiadcien@gmail.com / dcien.ffp@uerj.br

Setor: Laboratório de Microbiologia
Nome: Jaqueline
Telefone: R. 212
Local: FFP
E-mail: chefiadcien@gmail.com / dcien.ffp@uerj.br

Departamento de Geografia - Dgeo

Setor: Chefia
Nome: Astrogildo França
Telefone: R. 225/235
Local: FFP
E-mail: dgeoffp@gmail.com / dgeo.ffp@uerj.br

Setor: Subchefia
Nome: Maria Luiza Kede
Telefone: R. 225/235
Local: FFP
E-mail: dgeoffp@gmail.com / dgeo.ffp@uerj.br

Setor: Laboratório de Geociências
Nome: Luciana
Telefone: R. 245
Local: FFP
E-mail: dgeoffp@gmail.com / dgeo.ffp@uerj.br

Secretaria das Pós-Graduações

Setor: Secretaria de Pós-Graduação
Nome: Andréia Guimarães
Telefone: 3705-2227 / R. 246 / 273 / 283
Local: FFP
E-mail: pos.ffp.uerj@gmail.com / secpos.ffp@uerj.br

Setor: Secretaria de Pós-Graduação
Nome: Georgélio Junior
Telefone: 3705-2227 / R. 246 / 273 / 283
Local: FFP
E-mail: pos.ffp.uerj@gmail.com / secpos.ffp@uerj.br

Setor: Secretaria de Pós-Graduação
Nome: Marcus Vinícius
Telefone: 3705-2227 / R. 246 / 273 / 283
Local: FFP
E-mail: pos.ffp.uerj@gmail.com / secpos.ffp@uerj.br

Setor: Secretaria de Pós-Graduação
Nome: Pollyana Costa
Telefone: 3705-2227 / R. 246 / 273 / 283
Local: FFP
E-mail: pos.ffp.uerj@gmail.com / secpos.ffp@uerj.br

Setor: Secretaria de Pós-Graduação
Nome: Silvano Palmares
Telefone: 3705-2227 / R. 246 / 273 / 283
Local: FFP
E-mail: pos.ffp.uerj@gmail.com / secpos.ffp@uerj.br

Setor: Secretaria de Pós-Graduação
Nome: Verônica Mateus
Telefone: 3705-2227 / R. 246 / 273 / 283
Local: FFP
E-mail: pos.ffp.uerj@gmail.com / secpos.ffp@uerj.br

Setor: Programa de Pós (Educação)
Nome: Marcus Vinícius M. Cunha
Telefone: 3705-2227 / R. 246 / 273 / 283
Local: FFP
E-mail: ppgedu.ffp@gmail.com / ppgedu.ffp@uerj.br marcus.cunha@uerj.br

Setor: Programa de Pós (História)
Nome: Andréia Guimarães
Telefone: 3705-2227 / R. 246 / 273 / 283
Local: FFP
E-mail: ppghsuerj@gmail.com / ppghs.ffp@uerj.br

Setor: Programa de Pós (Letras)
Nome: Pollyana Costa
Telefone: 3705-2227 / R. 246 / 273 / 283
Local: FFP
E-mail: pplinuerj@gmail.com / pplin.ffp@uerj.br

Setor: Programa de Pós (Ciências)
Nome: Georgélio Junior
Telefone: 3705-2227 / R. 246 / 273 / 283
Local: FFP
E-mail: ppgeas@gmail.com / georgelio@uerj.br

Setor: Programa de Pós (Geografia)
Nome: Veronica Mateus
Telefone: 3705-2227 / R. 246 / 273 / 283
Local: FFP
E-mail: mestradogeo.ffp@gmail.com / mestradogeo.ffp@uerj.br

Biblioteca Setorial da FFP - CEH/D

Setor: Chefia
Nome: Rejane Rosa do Amaral
Telefone: R. 243
Local: FFP - CEHD
E-mail: cehd@uerj.br

Setor: Atendimento
Nome: Andréia Castro M. Pinna
Telefone: 3705-2227 / R. 240
Local: FFP - CEHD
E-mail: cehd@uerj.br

Setor: Atendimento
Nome: Antônio Luiz B. Rangel
Telefone: 3705-2227 / R. 240
Local: FFP - CEHD
E-mail: cehd@uerj.br

Setor: Atendimento
Nome: Lucas M. Dutra Marques
Telefone: 3705-2227 / R. 240
Local: FFP - CEHD
E-mail: cehd@uerj.br

Setor: Processamento Técnico
Nome: Elinete da Silva Carvalho
Telefone: 3705-2227 / R. 244
Local: FFP - CEHD
E-mail: cehd@uerj.br

Setor: Processamento Técnico
Nome: Lílian de Oliveira K. Mello
Telefone: 3705-2227 / R. 244
Local: FFP - CEHD
E-mail: cehd@uerj.br

Setor: Processamento Técnico
Nome: Simone Grandini de Souza
Telefone: 3705-2227 / R. 244
Local: FFP - CEHD
E-mail: cehd@uerj.br

Instituto de Aplicação Fernando Rodrigues da Silveira - CAP

www.cap.uerj.br / Rua Barão de Itapagipe, nº 96 - Rio Comprido Rio de Janeiro - RJ - CEP 20261-005

Setor: Direção
Nome: Mônica Andréa Oliveira Almeida
Telefone: 3803-9002
Local: Bloco A
E-mail: cap_uerj@hotmail.com

Setor: Vice-Direção
Nome: Deborah da Costa Fontenelle
Telefone:
Local: Bloco A
E-mail: cap_uerj@hotmail.com

Setor: Assessoria da Direção
Nome: Maria Beatriz D. S. Maia Porto
Telefone: 3803-9003
Local: Bloco A
E-mail: cap_uerj@hotmail.com

Setor: Secretaria da Direção
Nome: Amaryllis de Almeida Carvalho
Telefone: 3803-9001
Local: Bloco A
E-mail: cap_uerj@hotmail.com

Setor: Secretaria da Direção
Nome: Gerson Senna Ignacio
Telefone: 3803-9001
Local: Bloco A
E-mail: cap_uerj@hotmail.com

Setor: Secretaria da Direção
Nome: Lucia Helena Marques Barros
Telefone: 3803-9001

Local: Bloco A
E-mail: cap_uerj@hotmail.com

Secretaria Geral

Setor: Chefia de Secretaria
Nome: Neyla Curi Al-Cici
Telefone: 3803-9009
Local: Bloco A
E-mail: secretaria.capuerj@gmail.com

Setor: Secretaria
Nome: Letícia Nunes Januário
Telefone: 3803-9009
Local: Bloco A
E-mail: secretaria.capuerj@gmail.com

Setor: Secretaria
Nome: Nicholas de Menezes Fireman
Telefone: 3803-9009
Local: Bloco A
E-mail: secretaria.capuerj@gmail.com

Setor: Secretaria
Nome: Paulo Jorge Ferreira Gomes
Telefone: 3803-9009
Local: Bloco A
E-mail: secretaria.capuerj@gmail.com

Setor: Secretaria
Nome: Ronildo Alexandrino
Telefone: 3803-9009
Local: Bloco A
E-mail: secretaria.capuerj@gmail.com

Setor: Secretaria
Nome: Samara Teixeira Cesar
Telefone: 3803-9009
Local: Bloco A
E-mail: secretaria.capuerj@gmail.com

Estágio Supervisionado e Graduação

Setor: Coordenação de Estágio Supervisionado
Nome: Angélica Castilho
Telefone: 3803-9013
Local: Bloco A
E-mail: estagio.capuerj@gmail.com

Setor: Coordenação de Graduação
Nome: Andressa Lacerda
Telefone: 3803-9013
Local: Bloco A
E-mail: estagio.capuerj@gmail.com

Setor: Secretaria
Nome: Ana Cristina A. dos Santos
Telefone: 3803-9013
Local: Bloco A
E-mail: estagio.capuerj@gmail.com

Setor: Secretaria
Nome: Guilherme da R. M. Guerrante
Telefone: 3803-9013
Local: Bloco A
E-mail: estagio.capuerj@gmail.com

Setor: Secretaria
Nome: Lilian Lisboa Marques
Telefone: 3803-9013
Local: Bloco A
E-mail: estagio.capuerj@gmail.com

Setor: Secretaria
Nome: Marcia Vaz Barbosa
Telefone: 3803-9013
Local: Bloco A
E-mail: estagio.capuerj@gmail.com

Núcleo Acadêmico Pedagógico - Nape

Setor: Coordenação Geral do NAPE
Nome: Monica Andrea O. Almeida
Telefone: 3803-9006
Local:
E-mail: nupec.capuerj@gmail.com.br

Setor: Coordenação EF I
Nome: Julia Tavares de Carvalho
Telefone: 3803-9006
Local:
E-mail: nupec.capuerj@gmail.com.br

Setor: Coordenação EF II
Nome: Hilma Ribeiro de M. Ferreira
Telefone: 3803-9006
Local:
E-mail: nupec.capuerj@gmail.com.br

Setor: NAPE
Nome: Livaldo Teixeira da Silva
Telefone: 3803-9006
Local:
E-mail: nupec.capuerj@gmail.com.br

Setor: NAPE
Nome: Tatiane Santana Lemos
Telefone: 3803-9006
Local:
E-mail: nupec.capuerj@gmail.com.br

Setor: NAPE
Nome: Lauren Almeida Cunha
Telefone: 3803-9006
Local:
E-mail: nupec.capuerj@gmail.com.br

Setor: NAPE
Nome: Leonor Cardoso Rosa
Telefone: 3803-9006
Local:
E-mail: nupec.capuerj@gmail.com.br

Setor: NAPE
Nome: Murilo N. dos Santos Filho
Telefone: 3803-9006
Local:
E-mail: nupec.capuerj@gmail.com.br

Setor: NAPE
Nome: Juliana Venafro Cabral
Telefone: 3803-9006
Local:
E-mail: nupec.capuerj@gmail.com.br

Setor: NAPE
Nome: Nicole Colucci
Telefone: 3803-9006
Local:
E-mail: nupec.capuerj@gmail.com.br

Setor: NAPE
Nome: Terezinha R. Nogueira Nazar
Telefone: 3803-9006
Local:
E-mail: nupec.capuerj@gmail.com.br

Setor: NAPE
Nome: Raphael W. Paes de Figueiredo
Telefone: 3803-9006
Local:

E-mail: nupec.capuerj@gmail.com.br

Setor: NAPE

Nome: Alessandra Braga Brasil Cirino

Telefone: 3803-9006

Local:

E-mail: nupec.capuerj@gmail.com.br

Setor: NAPE

Nome: Regilana Mello do N. Pessoa

Telefone: 3803-9006

Local:

E-mail: nupec.capuerj@gmail.com.br

Setor: NAPE

Nome: Tatiana M. de Carvalho T. Avila

Telefone: 3803-9006

Local:

E-mail: nupec.capuerj@gmail.com.br

Núcleo de Editoração, Pesquisa e Extensão - Nepe

Setor: Coordenação Geral do NEPE

Nome: Andréa da Paixão Fernandes

Telefone: 3803-9005

Local: Bl. B

E-mail: capnepe@gmail.com

Setor: Iniciação Científica Junior

Nome: Anderson Luis Carvalho Rego

Telefone: 3803-9005

Local:

E-mail: capnepe@gmail.com

Setor: Extensão

Nome: Elizandra Martins Silva

Telefone: 3803-9005

Local:

E-mail: capnepe@gmail.com

Setor: Editoração

Nome: Juliana de Moraes Prata

Telefone: 3803-9005

Local:

E-mail:

Setor: Ações Culturais

Nome: Joana Xênia Rabelo Ferreira

Telefone: 3803-9005

Local:

E-mail:

Setor: Projetos de Graduação
Nome: Fabiano Lins da Silva
Telefone: 3803-9005
Local:
E-mail:

Setor: Projetos Tecnológicos e Didáticos
Nome: Esequiel Rodrigues Oliveira
Telefone: 3803-9005
Local:
E-mail:

Setor: Secretaria
Nome: Eduardo Rodrigo A. Guadagno
Telefone: 3803-9005
Local:
E-mail:

Setor: Secretaria
Nome: Leonardo Augusto P. Santos
Telefone: 3803-9005
Local:
E-mail:

Setor: Áudio e Vídeo
Nome: Kayan Pereira Brasil
Telefone: 3803-9005
Local:
E-mail:

Setor: Áudio e Vídeo
Nome: Mariana Fricks de Freitas
Telefone: 3803-9005
Local:
E-mail:

Departamento de Ciências Humanas e Filosofia - DCHF

Setor: Chefia
Nome: Guilherme Nogueira de Souza
Telefone:
Local: Bloco A
E-mail:

Setor: Subchefia
Nome: Vinícius Silva de Moraes
Telefone:
Local: Bloco A
E-mail:

Departamento de Ensino Fundamental - DEF

Setor: Chefia
Nome: Márcia Cristina A. dos Santos
Telefone:
Local: Bloco B
E-mail: chefiadef17@gmail.com

Setor: Subchefia
Nome: Luis Paulo Cruz Borges
Telefone:
Local: Bloco B
E-mail: chefiadef17@gmail.com

Departamento de Educação Física e Artística - Defa

Setor: Chefia
Nome: José Ribamar Pereira Filho
Telefone:
Local: Bloco B
E-mail: secdefa.capuerj@gmail.com

Setor: Subchefia
Nome:
Telefone:
Local: Bloco B
E-mail: secdefa.capuerj@gmail.com

Departamento de Línguas e Literatura - DLL

Setor: Chefia
Nome: Isabel Cristina Rodrigues
Telefone:
Local: Bloco A
E-mail:

Setor: Subchefia
Nome: Maria Ruth Machado Fellows
Telefone:
Local: Bloco A
E-mail:

Departamento de Matemática e Desenho - DMD

Setor: Chefia
Nome: Aline Simas da Silva
Telefone:
Local: Bloco A
E-mail:

Setor: Subchefia
Nome: Barbra Candice Southern
Telefone:
Local: Bloco A
E-mail:

Departamento de Ciências da Natureza - DCN

Setor: Chefia
Nome: Lidiane Aparecida de Almeida
Telefone:
Local: Bloco A
E-mail:

Setor: Subchefia
Nome: Anatalia Kutianski G. Vieira
Telefone:
Local: Bloco A
E-mail:

Programa de Pós-Graduação de Ensino em Educação Básica - PPGEB

Setor: Coordenadora
Nome: Maria Cristina F. dos Santos
Telefone:
Local:
E-mail:

Setor: Vice- Coordenadora
Nome: Jonê Carla Baião
Telefone:
Local:
E-mail:

Setor: Secretaria
Nome: Daniele Rodrigues (Chefe da Secretaria)
Telefone:
Local:
E-mail:

Setor: Secretaria
Nome: Renata Anná (Secretária)
Telefone:
Local:
E-mail:

Secretaria de Departamentos

Setor: Secretaria
Nome: Daniella F. de Rezende
Telefone: 3803-9010
Local:
E-mail: secdeptos.capuerj@gmail.com

Setor: Secretaria
Nome: Tarcizo Carlos Marques
Telefone: 3803-9010
Local:
E-mail: secdeptos.capuerj@gmail.com

Setor: Secretaria
Nome: Fernando Figueiredo Cavaliere
Telefone: 3803-9010
Local:
E-mail: secdeptos.capuerj@gmail.com

Instituto de Artes - ART

www.inst-artes.uerj.br

Setor: Direção
Nome: Tamara Carneiro Quírico
Telefone: 2334-0434 / R.24
Local: Sala 11006 Bloco E 11º andar
E-mail: alexandresabarretto@gmail.com

Setor: Vice-direção
Nome: Ana Luzia de Lima Cunha
Telefone: 2334-0434 / R.24
Local: Sala 11006 Bloco E 11º andar
E-mail: avictorio@gmail.com

Setor: Secretaria de Graduação
Nome: João de Jesus dos Santos (Chefe de Secretaria)
Telefone: 2334-0423 / R. 20 e 21
Local: Sala 11006 Bloco E 11º andar
E-mail: jsantos@uerj.br

Departamento de Teoria e História da Arte

Setor: Chefia

Nome: Mariana Pimentel

Telefone: 2334-0423 / 2334-0912 / R. 26

Local: Sala 11018 E

E-mail: rpimentel.mariana@gmail.com / chefiadtha.uerj@gmail.com

Setor: Subchefia

Nome: Evelyne Azevedo

Telefone: 2334-0423 / 2334-0912 / R. 26

Local: Sala 11018 E

E-mail: evelyneazevedo@gmail.com

Setor: Coordenação de Bacharelado

Nome: Mauro Trindade

Telefone: 2334-0423 / 2334-0912 / R. 20 e 21

Local: Sala 11006 E

E-mail: mauro_trindade@yahoo.com.br

Departamento de Linguagens Artísticas

Setor: Chefia

Nome: Antonio Queiroga

Telefone: 2334-0423 / 2334-0912 / R. 26

Local: Sala 11018 E

E-mail: tonyqueiroga@uol.com.br

Setor: Subchefia

Nome: Marcelo Lins

Telefone: 2334-0423 / 2334-0912 / R. 26

Local: Sala 11018 E

E-mail: marclins@superig.com.br

Setor: Coordenação de Bacharelado

Nome: Ana Teresa Lopes Prado

Telefone: 2334-0423 / 2334-0912 / R. 20 e 21

Local: Sala 11006 E

E-mail: anaterzapl@hotmail.com

Departamento de Ensino de Arte e Cultura Popular

Setor: Chefia

Nome: Renata Gesomino

Telefone: 2334-0423 / 2334-0912 / Ramal 26

Local: Sala 11018 E

E-mail: renata.gesomino@gmail.com

Setor: Subchefia

Nome: Isabel Carneiro

Telefone: 2334-0423 / 2334-0912 / Ramal 26

Local: Sala 11018 E

E-mail: bebelcarneirogm@gmail.com

Setor: Coordenação de Licenciatura

Nome: Aldo Victório Filho

Telefone: 2334-0423 / 2334-0912 / R. 20 e 21

Local: Sala 11006 E

E-mail: avictorio@gmail.com

Outros Setores

Setor: Ateliê (Departamento de Linguagens Artísticas)

Nome: Marcelo Oliveira

Telefone: 2334-0423 / 2334-0912 / Ramal 28

Local: Prédio dos Alunos

E-mail: marcelomoti@yahoo.com.br

Setor: Revista Concinnitas

Nome: Alexandre Sá Barreto da Paixão

Telefone: 2334-0423 / 2334-0912 / Ramal 29

Local: Sala 11007 E

E-mail: alexandresabarretto@gmail.com

Setor: Coordenação de Graduação

Nome: Ana Valéria Figueiredo

Telefone: 2334-0423 / 2334-0912 / R. 20 e 21

Local: Sala 11006 E

E-mail: anavaleria_figueiredo@yahoo.com.br

Setor: Coordenação de Extensão

Nome: Marisa Flório

Telefone: 2334-0423 / 2331-0912 / R. 23

Local: Sala 11007 E

E-mail: marisaflorido@uol.com.br

Setor: Secretaria da Direção

Nome: Constance Monteiro de A. Matos

Telefone: 2334-0423 / R. 22

Local: Sala 11006 E

E-mail: constancemonteiro@hotmail.com

Setor: Secretaria de Departamentos
Nome: Rickchard Ibrahim Silvestre
Telefone: 2334-0423 / 2334-0912 / R. 26
Local: Sala 11018 E
E-mail: rick.ibrahim@rocketmail.com

Setor: Secretaria de Pós- graduação
Nome: Marcelo Vitor de Souza Paes
Telefone: 2334-0912 / 2334-0423 / R. 23
Local: Sala 11007 E
E-mail: ppgartes.uerj@gmail.com

Setor: Coordenação de Pós- graduação PPGARTES
Nome: Luciana Lyra (Coordenadora)
Telefone: 2334-0912 / 2334-0423 / R. 23
Local: Sala 11007 E
E-mail: lucianalyra@gmail.com

Setor:
Nome: Denise Espírito Santo (Coordenadora Adjunta)
Telefone: 2334-0912 / 2334-0423 / R. 23
Local: Sala 11007 E
E-mail: deniseespirito@yahoo.com.br

Setor: Secretaria Pós- graduação PPGHA
Nome: Carlos da Matta
Telefone: 2334-0912 / 2334-0423 / R. 23
Local:
E-mail: ppgha.art.uerj@gmail.com

Setor: Coordenação de Pós- graduação PPGHA
Nome: Tamara Quirico (Coordenadora)
Telefone: 2334-0912 / 2334-0423 / R. 23
Local: Sala 11007 E
E-mail: tquirico@gmail.com / ppgha.art.uerj@gmail.com

Setor: Coordenação de Pós- graduação PPGHA
Nome: Fernanda Pequeno (Coordenadora Adjunta)
Telefone: 2334-0912 / 2334-0423 / R. 23
Local: Sala 11007 E
E-mail: fernandapequeno@gmail.com

Instituto de Educação Física e Desporto - IEFD

Setor: Direção
Nome: Flávio Chame
Telefone: 2334-0222
Local: Sala 9138/3 F 9º andar
E-mail: fatochame@yahoo.com

Setor: Vice-Direção
Nome: Carlos Elias Barroso Pimentel
Telefone: 2334-0222
Local: Sala 9138/3 F 9º andar
E-mail: carloseliaspimentel@yahoo.com.br

Setor: Secretaria da Direção
Nome: Sergio Francisco dos Santos (Chefe de Secretaria)
Telefone: 2334-0790
Local: Sala 9138/4 F
E-mail: sergiouerjiefd@gmail.com

Setor: Secretaria da Direção
Nome: Danielle Rocha V. Biolchini
Telefone: 2334-0790
Local: Sala 9138/4 F
E-mail: iefd.uerj01@gmail.com

Setor: Secretaria dos Cursos de Graduação
Nome: Stella Silveiro C. Branco
Telefone: 2334-0573
Local: Sala 9138/1 F
E-mail: iefd.uerj01@gmail.com

Setor: Secretaria dos Cursos de Graduação
Nome: Marcus Erbas
Telefone: 2334-0573
Local: Sala 9138/1 F
E-mail:

Setor: Coordenação de Pós- Graduação
Nome: Nádia Lima
Telefone: 2334-0448
Local: Sala 9122 F
E-mail: nadialimas@gmail.com

Setor: Secretaria de Pós- Graduação
Nome: Luciana Durante
Telefone: 2334-0448
Local: Sala 9122 F
E-mail: ppcee.uerj@gmail.com

Setor: Secretaria de Pós- Graduação
Nome: Maria Moraes
Telefone: 2334-0448
Local: Sala 9122 F
E-mail:

Setor: Coordenação de Graduação - Licenciatura e Bacharelado
Nome: Luciana de Souza Menezes
Telefone: 2334-0680
Local: Sala 9144 F
E-mail: lucianasmenezes@hotmail.com

Setor: Coordenação Ginásio
Nome: Renato Landim
Telefone: 2334-0106 / 2334-0574
Local: Ginásio
E-mail: iefd.uerj01@gmail.com

Setor: Centro Acadêmico
Nome: Caio Silva Marques
Telefone: 2334-0014
Local:
E-mail: uerj.caefalf@gmail.com

Departamento de Desportos Coletivos - Desco

Setor: Chefia
Nome: Jose Antônio Vianna
Telefone:
Local: Sala 9131/1 F
E-mail: javianna@hotmail.com

Setor: Subchefia
Nome: Rodolfo de Alkmim M. Nunes
Telefone:
Local: Sala 9131/1 F
E-mail: rodolfoalkmim@gmail.com

Departamento de Desportos Individuais - Desin

Setor: Chefia
Nome: Wallace David Monteiro
Telefone:
Local: Sala 9131/2 F
E-mail: walacemonteiro@uol.com.br

Setor: Subchefia
Nome: Flavia Porto Melo Ferreira
Telefone:
Local: Sala 8120 F
E-mail: flaviaporto_@terra.com.br

Departamento de Ginástica - Degin

Setor: Chefia
Nome: Gustavo Casimiro Lopes
Telefone:
Local: Sala 9131/3 F
E-mail: gustavo.casimiro@gmail.com

Setor: Subchefia
Nome: Marcelo Nunes de Almeida
Telefone:
Local:
E-mail:

Departamento de Ciências da Atividade Física - Dcaf

Setor: Chefia
Nome: Dirceu Ribeiro N. da Gama
Telefone: 2334-0790
Local: Sala 9131/4 F
E-mail: paula.dirceu@hotmail.com

Setor: Subchefia
Nome: Rodrigo Gomes de S. Valle
Telefone: 2334-0790
Local: Ginásio
E-mail: rodrigovale@globo.com

Laboratórios

Setor: LAFE - Laboratório de Fisiologia do Exercício
Nome: Gustavo Casimiro
Telefone:
Local: Sala 9110 F
E-mail: professorcasimiro@uerj.br

Setor: LABIOM - Laboratório de Biomecânica
Nome: Luiz Alberto Baptista
Telefone: 2334-0592
Local: Ginásio
E-mail: bmc_ef@yahoo.com.br

Setor: LABSAU - Laboratório de Atividade Física e Promoção da Saúde
Nome: Paulo de Tarso V. Farinatti
Telefone: 2334-0775 / 2334-0495
Local: Sala 8121 F
E-mail: pfarinatti@gmail.com

Setor: LAFISAEF - Laboratório de Fisiologia Aplicada à Educação Física
Nome: José Silvío de O. Barbosa
Telefone: 2334-0107 / 2334-0553
Local: Sala 8104 F
E-mail: jsilviobarbosa@ig.com.br

Setor: LAFISAEF - Laboratório de Fisiologia Aplicada à Educação Física
Nome: Paulo S. Chagas Gomes
Telefone: 2334-0107 / 2334-0553
Local: Sala 8104 F
E-mail: gomespsc@gmail.com

Setor: LCPF - Laboratório de Programa de Culturas Populares e Folclore
Nome: Lucia Maria A. de Oliveira
Telefone: 2334-0123
Local: Sala 9111 F
E-mail: lcpfUerj@ig.com.br

Setor: LEL - Laboratório de Experiências Lúdicas
Nome: Jeferson Jose M. Retondar
Telefone:
Local: Sala 8120 F
E-mail: retondar@oi.com.br

Setor: LABIDEM - Laboratório de Bioquímica Aplicada ao Desempenho Motor
Nome: Joyce Ferreira Carvalho
Telefone: 2334-0592
Local: Ginásio
E-mail: labidem.iefd@gmail.com

Instituto Multidisciplinar de Formação Humana com Tecnologias - IFHT

ifht.net.br

Setor: Direção
Nome: Carlos Alberto de Oliveira
Telefone: 2334-1042
Local:
E-mail: caoeduc@uerj.br

Setor: Vice-direção
Nome: Eloiza Oliveira
Telefone: 2334-0926
Local:
E-mail: eloiza.oliveira@uerj.br

Setor: Chefe da Secretaria
Nome: Claudia Marcello
Telefone: 2334-1016
Local:
E-mail: caudia.marcello.menezes@uerj.br

Setor: LabGis - Coordenação
Nome: Rui Alberto de Azevedo
Telefone: 2344-1035 / 2344-1036
Local:
E-mail: rui@labgis.uerj.br

Setor: Programa de Desenvolvimento e Educação Theotonio dos Santos - ProDEd-TS
Nome: Bruno Miranda
Telefone: 2334-0724
Local:
E-mail: bruno.neves@uerj.br

Instituto de Letras - ILE

www.institutodeletras.uerj.br / Telefone: 2334-0245 / 2334-0165 / 2334-0196 / 2334-2156

Setor: Direção
Nome: Janaína da Silva Cardoso
Telefone: 2334-0245 / 2334-0165 / 2334-0196 / 2334-2156 / R. 200 / R. 201
Local: Sala 11.023 Bloco B 11º andar
E-mail: iletrasuerj@gmail.com

Setor: Vice-direção
Nome: Rodrigo da Silva Campos
Telefone: 2334-0245 / 2334-0165 / 2334-0196 / 2334-2156 / R. 200 / R. 201
Local: Sala 11.023 Bloco B 11º andar
E-mail: iletrasuerj@gmail.com

Setor: Gabinete da Direção
Nome: Ariane Sousa
Telefone: 2334-0245 / 2334-0165 / 2334-0196 / 2334-2156 / R. 200 / R. 201
Local: Sala 11.023 Bloco B 11º andar
E-mail: iletrasuerj@gmail.com

Setor: Gabinete da Direção
Nome: Gilberto Pereira
Telefone: 2334-0245 / 2334-0165 / 2334-0196 / 2334-2156 / R. 200 / R. 201
Local: Sala 11.023 Bloco B 11º andar
E-mail: deppessoal.ile@gmail.com

Setor: Gabinete da Direção
Nome: Cíntia Torres Santos
Telefone: 2334-0245 / 2334-0165 / 2334-0196 / 2334-2156 / R. 200 / R. 201
Local: Sala 11.023 Bloco B 11º andar
E-mail: atendimentoile.sei@gmail.com

Setor: Secretaria dos Departamentos
Nome: Erika Neuschwang
Telefone: 2334-0245 / 2334-0165 / 2334-0196 / 2334-2156 / R. 200 / R. 201
Local: Sala 11.023 Bloco B 11º andar
E-mail: secdep.ile.uerj@gmail.com

Graduação

Setor: Coordenação de Graduação
Nome: Davi Pessoa
Telefone: R. 215
Local: Sala 11.007 B
E-mail: coordgrad.ile.uerj@gmail.com

Setor: Coordenação de Graduação
Nome: Felipe Mansur
Telefone: R. 215
Local: Sala 11.007 B
E-mail: coordgrad.ile.uerj@gmail.com

Setor: Coordenação de Graduação
Nome: Leila Araujo Almeida
Telefone: R. 215
Local: Sala 11.007 B
E-mail: coordgrad.ile.uerj@gmail.com

Setor: Chefia de Secretaria
Nome: Kleber Pereira de Souza
Telefone: R. 213
Local: Sala 11.003 B
E-mail: atendimento.seclet@gmail.com

Setor: Secretaria de Graduação
Nome: Zelio Viana Neto
Telefone: R. 208 / 2334-0550
Local: Sala 11.006 B
E-mail:

Setor: Secretaria de Graduação
Nome: Luiz Roberto
Telefone: R. 208 / 2334-0550
Local: Sala 11.006 B
E-mail:

Setor: Secretaria de Graduação
Nome: Karine Fernandes G. Vieira
Telefone: R. 208 / 2334-0550
Local: Sala 11.006 B
E-mail:

Setor: Setor de Análise - AACC
Nome: Luciana Moreira G. Mello
Telefone: R. 208 / 2334-0550
Local: Sala 11.001 B
E-mail: coord.licenc.ile.uerj@hotmail.com

Setor: Coordenação de Licenciaturas
Nome: Geraldo Pontes
Telefone:
Local:
E-mail: licenciatura.ile.uerj@gmail.com

Setor: LIDIL- Laboratório de Idiomas
Nome: Tadeu José Moises da Silva
Telefone: R. 216 / 2334-0040
Local: Sala 11.037 F
E-mail: iletrasuerj@gmail.com

Setor: LIDIL- Laboratório de Idiomas
Nome: Márcia Araujo Almeida
Telefone: R. 216 / 2334-0040
Local: Sala 11.037 F
E-mail: iletrasuerj@gmail.com

Setor: LIDIL- Laboratório de Idiomas
Nome: João Ricardo S. G. de Oliveira
Telefone: R. 216 / 2334-0040
Local: Sala 11.037 F
E-mail: iletrasuerj@gmail.com

Pós-Graduação

Setor: Coordenação Geral do Programa de Pós-Graduação stricto sensu

Nome: Tania Maria N. L. Câmara

Telefone: R. 204 / 2334-0208 / 2334-0774 / 2334-0633

Local: Sala 11.144 F

E-mail: secretaria_pgletras@yahoo.com.br

Setor: Vice- Coordenação Geral do Programa de Pós-Graduação stricto sensu

Nome: Viviane da Silva Vasconcelos

Telefone: R. 204 / 2334-0208 / 2334-0774 / 2334-0633

Local: Sala 11.144 F

E-mail: secretaria_pgletras@yahoo.com.br

Setor: Chefia de Secretaria do Programa de Pós-Graduação stricto sensu

Nome: Claudia Pires M. Bastos

Telefone: R. 204 / 2334-0208 / 2334-0774 / 2334-0633

Local: Sala 11.144 F

E-mail: secretaria_pgletras@yahoo.com.br

Setor: Secretaria do Programa de Pós-Graduação stricto sensu

Nome: Thiago Rodrigues P. da Fonte

Telefone: R. 204 / 2334-0208 / 2334-0774 / 2334-0633

Local: Sala 11.144 F

E-mail: secretaria_pgletras@yahoo.com.br

Setor: Secretaria do Programa de Pós-Graduação stricto sensu

Nome: Ana Célia Foit da Silva Cesario

Telefone: R. 204 / 2334-0208 / 2334-0774 / 2334-0633

Local: Sala 11.144 F

E-mail: secretaria_pgletras@yahoo.com.br

Setor: Secretaria de Especialização

Nome: Ártele Teresinha Hermes

Telefone: 2334-0203

Local: Sala 11.136 F

E-mail: especletras@yahoo.com.br

Núcleo de Extensão do ILE - Neil

Setor: Coordenação

Nome: Alexandre do Amaral Ribeiro

Telefone: 2334-0840

Local: Sala 11.038 F

E-mail: extensao.ile.uerj@gmail.com

Programa de Línguas Para a Comunidade - Licom

Setor: Coordenação
Nome: Patricia Bértoli
Telefone: R. 207 / 2334-0840
Local: Sala 11.007 D
E-mail: programalicom@gmail.com

Setor: Secretaria
Nome: Samara Rosa de Souza
Telefone: R. 207 / 2334-0840
Local: Sala 11.007 D
E-mail: programalicom@gmail.com

Setor: Secretaria
Nome: Edinaide B. L. do Nascimento
Telefone: R. 207 / 2334-0840
Local: Sala 11.007 D
E-mail: programalicom@gmail.com

Setor: Coordenação do CEFIL Centro Filológico Clóvis Monteiro
Nome: Flávio de Aguiar Barbosa
Telefone: 2334-0186
Local: Sala 11.011 F
E-mail: cefiluerj@gmail.com

Setor: Coordenação do LabESP - Laboratório de Apoio ao Ensino, Pesquisa e Extensão do Setor de Espanhol
Nome: Beatriz Adriana K. de Sánchez
Telefone: 2569-6810
Local: Sala 11.111 F
E-mail: biaksanche2@gmail.com / labesp@uerj.br

Setor: Coordenação do LabEV
Nome: Luísa Perissé
Telefone: 2569-6810
Local: Sala 11.111 F
E-mail: luisaperisse@yahoo.com.br

Setor: Coordenação do Programa Linguagem, Ciência e Divulgação
Nome: Ricardo Joseh Lima
Telefone: 2334-0298
Local: Sala 11.111 F
E-mail: rjlimauerj@gmail.com

Setor: Coordenação do Escritório Modelo de Tradução Ana Cristina César
Nome: Maria Aparecida A. Salgueiro
Telefone: 2334-2146 / 2254-1510 / 2204-2796 / 2334-0069
Local: Sala 11.024 B (Centro de Produção) / Sala 11.009 F (Centro de Pesq. e Planejamento)
E-mail: escrtrad@uerj.br / escrtrad2@uerj.br / escrtrad.uerj@gmail.com

Setor: Coordenação do Programa Ler Uerj
Nome: Décio Orlando S. da Rocha
Telefone: 2334-0664 / R.5
Local: Sala 11.111 F
E-mail: vhap@uol.com.br

Setor: Coordenação do Programa de Estudos Galegos da Uerj
Nome: Cláudia Maria de S. Amorim
Telefone: 23340718
Local: Sala 11.131F
E-mail: proeg.uerj@yahoo.com.br

Departamento de Literatura Brasileira e Teoria da Literatura - Cult

Setor: Chefia
Nome: Marcus Vinicius N. Soares
Telefone: 2334-0376
Local: Sala 11.024 A
E-mail: iletrasuerj@gmail.com

Setor: Subchefia
Nome: Ieda Maria Magri
Telefone: 2334-0376
Local: Sala 11.024 A
E-mail: iletrasuerj@gmail.com

Setor: Coordenação do Setor de Literatura Brasileira
Nome: Flávio Martins Carneiro
Telefone: 2334-0376
Local: Sala 11.024 A
E-mail: iletrasuerj@gmail.com

Setor: Coordenação do Setor de Teoria da Literatura
Nome: José Carlos Pinheiro Prioste
Telefone: 2334-0622
Local: Sala 11.034 A
E-mail: iletrasuerj@gmail.com

Setor: Coordenação do Setor de Literatura Comparada
Nome: João César de Castro Rocha
Telefone: 2334-0622
Local: Sala 11.034 A
E-mail: iletrasuerj@gmail.com

Departamento de Letras Anglo-Germânicas - LAG

Setor: Chefia

Nome: Davi Ferreira de Pinho

Telefone: 2334-0055

Local: Sala 11.001 A

E-mail: iletrasuerj@gmail.com

Setor: Subchefia

Nome: Roberta Cristina S. F. Stanke

Telefone: 2334-0081

Local: Sala 11.002 A

E-mail: iletrasuerj@gmail.com

Setor: Coordenação do Setor de Alemão

Nome: Anelise Freitas P. Gondar

Telefone: 2334-0055

Local: Sala 11.001 A

E-mail: iletrasuerj@gmail.com

Setor: Coordenação do Setor de Língua Inglesa

Nome: Patricia Pereira Bertoli

Telefone: 2334-0081

Local: Sala 11.002 A

E-mail: iletrasuerj@gmail.com

Setor: Coordenação do Setor de Literatura Inglesa

Nome: Maria Conceição Monteiro

Telefone: 2334-0081

Local: Sala 11.002 A

E-mail: iletrasuerj@gmail.com

Setor: Coordenação do Setor de Literatura Norte-americana

Nome: Adriana de S. J. Gonçalves

Telefone: 2334-0081

Local: Sala 11.002 A

E-mail: iletrasuerj@gmail.com

Departamento de Letras Clássicas e Orientais - Leco

Setor: Chefia

Nome: Elisa Figueira de S. Corrêa

Telefone: 2334-0900

Local: Sala 11.026 A

E-mail: iletrasuerj@gmail.com

Setor: Subchefia

Nome: Luiz Fernando Dias Pita

Telefone: 2334-0900

Local: Sala 11.005 A

E-mail: iletrasuerj@gmail.com

Setor: Coordenação do Setor de Grego

Nome: Elisa Costa B. de Carvalho

Telefone: 2334-0900

Local: Sala 11.005 A

E-mail: iletrasuerj@gmail.com

Setor: Coordenação do Setor de Latim

Nome: Pedro Ivo Zaccur Leal

Telefone: 2334-0900

Local: Sala 11.026 A

E-mail: iletrasuerj@gmail.com

Setor: Coordenação do Setor de Japonês

Nome: Satomi Takano Kitara

Telefone: 2334-0578

Local: Sala 11.010 F

E-mail: iletrasuerj@gmail.com

Departamento de Estudos da Linguagem - Ling

Setor: Chefia

Nome: Elissandra Lourenço Perse

Telefone: 2334-0248

Local: Sala 11033 A

E-mail: iletrasuerj@gmail.com

Setor: Subchefia

Nome: Angela Correa F. Baalbaki

Telefone: 2334-0248

Local: Sala 11033 A

E-mail: iletrasuerj@gmail.com

Setor: Coordenação do Setor de Linguística

Nome: Renê Alberto M. S. e Forster

Telefone: 2334-0248

Local: Sala 11033 A
E-mail: iletrasuerj@gmail.com

Departamento de Língua Portuguesa, Literatura Portuguesa e Filologia - Lipo

Setor: Chefia
Nome: André Nemi Conforte
Telefone: 2334-0598
Local: Sala 11.023 A
E-mail: iletrasuerj@gmail.com

Setor: Subchefia
Nome: Viviane da Silva Vasconcelos
Telefone: 2334-0218
Local: Sala 11.017 A
E-mail: iletrasuerj@gmail.com

Setor: Coordenação do Setor de Filologia
Nome: Flávio de Aguiar Barbosa
Telefone: 2334-0368
Local: Sala 11.034 A
E-mail: iletrasuerj@gmail.com

Setor: Coordenação do Setor de Língua Portuguesa
Nome: Michelle G. A. Dominguez
Telefone: 2334-0218
Local: Sala 11.017 A
E-mail: iletrasuerj@gmail.com

Setor: Coordenação do Setor de Literatura Portuguesa
Nome: Marcus Alexandre Motta
Telefone: 2334-0598
Local: Sala 11.023 A
E-mail: iletrasuerj@gmail.com

Departamento de Letras Neolatinas - Lneo

Setor: Chefia
Nome: Maria Aparecida C. Santos
Telefone: 2334-0901
Local: Sala 11.030 A
E-mail: iletrasuerj@gmail.com

Setor: Subchefia
Nome: Beatriz Adriana
Telefone: 2334-0714
Local: Sala 11.029 A

E-mail: iletrasuerj@gmail.com

Setor:

Nome: K. Sánchez

Telefone:

Local:

E-mail: iletrasuerj@gmail.com

Setor: Coordenação do Setor de Espanhol

Nome: Rodrigo da Silva Campos

Telefone: 2334-0714

Local: Sala 11.029 A

E-mail: iletrasuerj@gmail.com

Setor: Coordenação do Setor de Francês

Nome: Laura Barbosa Campos

Telefone: 2334-0901

Local: Sala 11.030 A

E-mail: iletrasuerj@gmail.com

Setor: Coordenação do Setor de Italiano

Nome: Alcebiades Martins Arêas

Telefone: 2334-0718

Local: Sala 11.017 A

E-mail: iletrasuerj@gmail.com

Instituto de Psicologia - PSI

www.psicologia.uerj.br

Setor: Direção

Nome: Anna Paula Uziel

Telefone: 2334-0674

Local: Sala 10.019 Bloco B

E-mail:

Setor: Vice- Direção

Nome: Laura Cristina de Toledo Quadros

Telefone: 2334-0334

Local: Sala 10.019 Bloco B

E-mail:

Setor: Secretária da Direção

Nome: Regina Célia

Telefone: 2334-0484 / 2334-0791

Local: Sala 10.019 Bloco B

E-mail: secdirpsi@uerj.br dirpsi@uerj.br

Setor: Coordenação de Graduação

Nome: Jimena Hernández

Telefone: 2334-0384

Local: Sala 10.005 Bloco B

E-mail: coord.grad@uerj.br

Setor: Coordenação de Graduação
Nome: Luciana
Telefone: 2334-0234
Local: Sala 10.005 Bloco B
E-mail: secpsico@uerj.br

Setor: Secretaria de Graduação
Nome: Eneas
Telefone: 2334-0134
Local: Sala 10.005 Bloco B
E-mail: secpsico@uerj.br

Setor: Secretaria de Graduação
Nome: Wilza
Telefone: 2334-0134
Local: Sala 10.005 Bloco B
E-mail: secpsico@uerj.br

Setor: Secretaria de Graduação
Nome: Felipe
Telefone: 2334-0134
Local: Sala 10.005 Bloco B
E-mail: secpsico@uerj.br

Setor: Departamento DPSI
Nome: Katia Santorum
Telefone: 2334-0234
Local: Sala 10.005 Bloco B
E-mail: dpsl@uerj.br

Setor: Departamento DPC
Nome: Vanessa Dordon
Telefone: 2334-0234
Local: Sala 10.005 Bloco B
E-mail: dpc@uerj.br

Setor: Departamento DPCD
Nome: Carlos Eduardo
Telefone: 2334-0234
Local: Sala 10.005 Bloco B
E-mail: dpcd@uerj.br

Setor: Departamento DPSCHS
Nome: Claudia Cunha
Telefone: 2334-0234
Local: Sala 10.005 Bloco B
E-mail: dpsch@uerj.br

Setor: Departamento DPSA
Nome: Ligia Mendonça
Telefone: 2334-0785

Local: Sala 10.005 Bloco B
E-mail: dpsa@uerj.br

Programa de Pós-Graduação em Psicologia Social

Setor: Coordenação
Nome: Anna Uziel
Telefone: 2334-0216 / 2334-0236
Local: Sala 10.009 Bloco F
E-mail: ppgps.uerj@uerj.br / ppgps.uerj@gmail.com

Setor: Secretaria
Nome: Luciana
Telefone: 2334-0216 / 2334-0236
Local: Sala 10.009 Bloco F
E-mail: ppgps.uerj@uerj.br / ppgps.uerj@gmail.com

Setor: Secretaria
Nome: Flávia
Telefone: 2334-0216 / 2334-0236
Local: Sala 10.009 Bloco F
E-mail: ppgps.uerj@uerj.br / ppgps.uerj@gmail.com

Setor: Secretaria
Nome: Lúcio
Telefone: 2334-0216 / 2334-0236
Local: Sala 10.009 Bloco F
E-mail: ppgps.uerj@uerj.br / ppgps.uerj@gmail.com

Programa de Pós Graduação em Psicanálise

Setor: Coordenação
Nome: Marco Eicher
Telefone: 2334-0838
Local: Sala 10.024 Bloco B
E-mail: pgpsa.uerj@gmail.com

Setor: Secretaria
Nome: Fabio de Mendonça
Telefone: 2334-0838
Local: Sala 10.024 Bloco B
E-mail: pgpsa@uerj.br

Setor: Secretaria
Nome: Carla Pires
Telefone: 2334-0838
Local: Sala 10.024 Bloco B
E-mail: pgpsa.uerj@gmail.com

Programa de Mestrado Profissionalizante em Psicanálise e Políticas Públicas

Setor: Coordenação
Nome: Renata Valentin
Telefone:
Local: Sala 10.024 Bloco B
E-mail: mpppp.uerj@gmail.com

Setor: Secretaria
Nome: Ana Maria
Telefone:
Local: Sala 10.024 Bloco B
E-mail: mpppp.uerj@gmail.com

Curso de Especialização em Psicologia Clínico Institucional - Modalidade Residência Hospitalar

Setor: Coordenação
Nome: Vinicius Darriba
Telefone: 2334-0230
Local: Sala 10.001 Bloco B
E-mail: resid_psiclin@yahoo.com.br

Setor: Secretaria
Nome: Roberta Balthazar
Telefone: 2334-0230
Local: Sala 10.001 Bloco B
E-mail: resid_psiclin@yahoo.com.br

Curso de Especialização em Psicopedagogia

Setor: Coordenação
Nome: Alessandro Gemino
Telefone: 2334-0064
Local: Sala 10.003 Bloco B
E-mail: esp@uerj.br

Setor: Secretaria
Nome: Edna Barbosa
Telefone: 2334-0064
Local: Sala 10.003 Bloco B
E-mail: esp@uerj.br

SPA - Serviço de Psicologia Aplicada

Setor: Coordenação
Nome: Heloisa Ayres
Telefone: 2334-0033 / 2334-0108
Local: Sala 10.006 Bloco D
E-mail: spa@uerj.br

Setor: Secretaria
Nome: Cecilia
Telefone: 2334-0033 / 2334-0108
Local: Sala 10.006 Bloco D
E-mail: spa@uerj.br

Setor: Secretaria
Nome: Moise
Telefone: 2334-0033 / 2334-0108
Local: Sala 10.006 Bloco D
E-mail: spa@uerj.br

Secretaria de Publicações

Setor: Coordenação
Nome: -
Telefone: 2334-0651
Local: Sala 10.005 Bloco F
E-mail: revispsi@uerj.br

Setor: Secretaria
Nome: Renato
Telefone: 2334-0651
Local: Sala 10.005 Bloco F
E-mail: revispsi@uerj.br

Setor: Secretaria
Nome: Priscila
Telefone: 2334-0651
Local: Sala 10.005 Bloco F
E-mail: revispsi@uerj.br

Clio-Psychè - Laboratório de História e Memória da Psicologia

Setor: Coordenação
Nome: Ana Jacó
Telefone: 2334-0830
Local: Centro Cultural Reitor Oscar Tenório
E-mail: cliopsyche.uerj@gmail.com / cliopsyche@uerj.br

Setor: Coordenação
Nome: Filipe Degani
Telefone: 2334-0830
Local: Centro Cultural Reitor Oscar Tenório
E-mail: cliopsyche.uerj@gmail.com / cliopsyche@uerj.br

Setor: Secretaria
Nome: Alice
Telefone: 2334-0830
Local: Centro Cultural Reitor Oscar Tenório
E-mail: cliopsyche.uerj@gmail.com / cliopsyche@uerj.br

Setor: Secretaria
Nome: Monique
Telefone: 2334-0830
Local: Centro Cultural Reitor Oscar Tenório
E-mail: cliopsyche.uerj@gmail.com / cliopsyche@uerj.br

Setor: C.A. Psicologia
Nome:
Telefone: 2334-0711
Local: Sala 10.088 Bloco F
E-mail: uerjcapci@gmail.com

Setor: Empresa Júnior InterAção Jr
Nome:
Telefone: 2334-0136
Local: Sala 10.026 Bloco E
E-mail: cla.raposa@gmail.com

Setor: PRO-ADOLESCENTE - Programa de Formação em Direitos da Infância e da Juventude
Nome: Rosana
Telefone: 2334-0872
Local: Sala 10.029 Bloco E
E-mail: proadol@uerj.br

Setor: Laboratório de Informática
Nome: Victor
Telefone: 2334-0284
Local: Sala 10.027 Bloco B
E-mail: victoruerj@bol.com.br

Setor: Patrimônio
Nome: Marcelo
Telefone: 2334-0707
Local: Sala 10.023 Bloco E
E-mail: mrzambrano@gmail.com

Centro de Tecnologia e Ciências

www.ctc.uerj.br / Rua São Francisco Xavier 524, Pavilhão João Lyra Filho, 2º andar, Bloco F, Sala 2145, Maracanã, Rio de Janeiro - RJ

Setor: Direção

Nome: Nádia Pimenta Lima

Telefone: 2334-0090 / 2334-0091

Local: Sala 2145 Bloco F 2º andar

E-mail: ctc@uerj.br / ctc.uerj@gmail.com

Setor: Assessoria

Nome: Lucia de Assis Alves

Telefone: 2334-0090 / 2334-0091

Local: Sala 2145 Bloco F 2º andar

E-mail: ctc@uerj.br / ctc.uerj@gmail.com

Setor: Assessoria

Nome: Luiz Fellipe Dias da Rocha

Telefone: 2334-0090 / 2334-0091

Local: Sala 2145 Bloco F 2º andar

E-mail: ctc@uerj.br / ctc.uerj@gmail.com

Setor: Secretaria

Nome: Luana da Costa e Sá Athayde

Telefone: 2334-0090 / 2334-0091

Local: Sala 2145 Bloco F 2º andar

E-mail: ctc@uerj.br / ctc.uerj@gmail.com

Setor: Secretaria

Nome: Thaís da Silva Moreira Parada

Telefone: 2334-0090 / 2334-0091

Local: Sala 2145 Bloco F 2º andar

E-mail: ctc@uerj.br / ctc.uerj@gmail.com

Escola Superior de Desenho Industrial - Esdi

www.esdi.uerj.br / Rua do Passeio, 80 - Lapa - Rio de Janeiro - RJ

Setor: Direção

Nome: Zoy Anastassakis

Telefone: 2332- 6908

Local: Lapa

E-mail: diretoria@esdi.uerj.br / zoy@esdi.uerj.br

Setor: Vice-Direção

Nome: Maria das Graças Ferreira

Telefone: (24) 2247-2620

Local: Petrópolis

E-mail: mgferreira@esdi.uerj.br

Setor: Secretaria Pós-graduação
Nome: Anna Teresa Penalber (Chefe de Secretaria)
Telefone: 2332-6909
Local: Lapa
E-mail: ppdesdiuerj@gmail.com

Setor: Secretaria Pós-graduação
Nome: Raquel F. de Almeida
Telefone: 2332-6909
Local: Lapa
E-mail: ppdesdiuerj@gmail.com

Setor: Secretaria de Graduação Design
Nome: Maurício Teitel (Chefe de Secretaria)
Telefone: 2332-6910
Local: Lapa
E-mail: mteitel@esdi.uerj.br

Setor: Secretaria de Graduação Design
Nome: Erik Rudolfo Nogueira
Telefone:
Local: Lapa
E-mail: secretaria@esdi.uerj.br

Setor: Biblioteca - Esdi
Nome: Marianna Lopes Bezerra
Telefone:
Local: Lapa
E-mail: bibliotecactcg@gmail.com

Setor: Incubadora de Empresas de Design
Nome:
Telefone:
Local: Lapa
E-mail: incubadora@esdi.uerj.br

Setor: Centro Acadêmico Carmen Portinho - CAPO
Nome: Alunos
Telefone:
Local: Lapa
E-mail: capo@esdi.uerj.br / capoesdi@gmail.com

Arquitetura e Urbanismo - Campus Petrópolis

Av. Ipiranga, 544 - Centro, Petrópolis - RJ

Setor: Secretaria de Graduação
Nome: Míriam Lisete F. Viégas
Telefone: (24) 2247-2620
Local: Av. Ipiranga, 544 - Centro Petrópolis
E-mail: secretariadau@esdi.uerj.br

Setor: Secretaria de Graduação
Nome: Raquel Abreu V. Becker
Telefone: (24) 2247-2620
Local: Av. Ipiranga, 544 - Centro Petrópolis
E-mail: secretariadau@esdi.uerj.br

Setor: Secretaria Departamento Arquitetura e Urbanismos
Nome: Adriana Garcia de
Telefone: (24) 2247-2620
Local: Av. Ipiranga, 544 - Centro Petrópolis
E-mail: secretariadau@esdi.uerj.br

Setor:
Nome: A. Sampaio
Telefone: (24) 2247-2620
Local: Av. Ipiranga, 544 - Centro Petrópolis
E-mail: secretariadau@esdi.uerj.br

Setor: Secretaria
Nome: Eden Sampaio
Telefone: (24) 2247-2620
Local: Av. Ipiranga, 544 - Centro Petrópolis
E-mail: secretariadau@esdi.uerj.br

Setor: Gestão do Campus
Nome: Leonardo de A. Peixoto
Telefone: (24) 2247-2620
Local: Av. Ipiranga, 544 - Centro Petrópolis
E-mail: secretariadau@esdi.uerj.br

Setor: Secretaria Pós- graduação
Nome: Marco Antônio M. de Abreu
Telefone: (24) 2247-2620
Local: Av. Ipiranga, 544 - Centro Petrópolis
E-mail: esprestauo@esdi.uerj.br

Setor: Chefia Biblioteca
Nome: Marcos Antônio V. dos Santos
Telefone: (24) 2247-2620
Local: Av. Ipiranga, 544 - Centro Petrópolis
E-mail: bibliotecactcp@uerj.br

Faculdade de Engenharia - FEN

www.eng.uerj.br

Setor: Direção

Nome: Maria Eugenia de Las M. Mosconi De Gouvea

Telefone: 2334-0536 / 2334-0295 / 2334-2187

Local: Sala 5019 Bloco B 5º andar

E-mail: dirfen@uerj.br

Setor: Vice-Direção

Nome: Maria Elizabeth Tavares

Telefone: 2334-0536 / 2334-0295 / 2334-2187

Local: Sala 5019 Bloco B 5º andar

E-mail: direcao@eng.uerj.br

Setor: Chefia de Secretaria

Nome: Priscylla Corrêa

Telefone: 2334-0627

Local: Sala 5002 Bloco B 5º andar

E-mail: direcao@eng.uerj.br

Setor: Secretaria de Atendimento

Nome: Luan

Telefone: 2334-0627

Local: Sala 5002 Bloco B 5º andar

E-mail: secfen@eng.uerj.br

Setor: Secretaria de Atendimento

Nome: Michelly

Telefone: 2334-0627

Local: Sala 5002 Bloco B 5º andar

E-mail: secfen@eng.uerj.br

Setor: Secretaria de Atendimento

Nome: Bruna

Telefone: 2334-0627

Local: Sala 5002 Bloco B 5º andar

E-mail: secfen@eng.uerj.br

Setor: Protocolo

Nome: Clara/Valdinete

Telefone: 2334-0268

Local: Sala 5003 B

E-mail:

Setor: Coordenação do Ciclo Básico

Nome:

Telefone: 2334-0295

Local: Sala 5024 B

E-mail: cbasico@uerj.br

Setor: Inspetoria
Nome: Luís
Telefone:
Local: Sala 5001 B
E-mail:

Setor: Coordenação de Pós-Graduação em Engenharia Civil
Nome: Margareth Magalhães
Telefone: 2334-0960
Local: Sala 5045 F
E-mail: pgeciv@eng.uerj.br

Setor: Coordenação do Mestrado de Meio Ambiente
Nome: Márcia Marques
Telefone: 2334-0311
Local: Sala 5029 F
E-mail: peamb@eng.uerj.br

Setor: Coordenação do Mestrado em Engenharia da Computação - Geomática
Nome: Margarete Simões P. Meirelles
Telefone: 2334-0374
Local: Bloco D
E-mail: pgesc@eng.uerj.br

Setor: Coordenação do Mestrado em Engenharia Simultânea
Nome: Pedro Vellasco
Telefone: 2334-0469
Local: Sala 5018 A
E-mail: simult@uerj.br

Setor: Coordenação - Curso de Esp. em Engenharia Mecatrônica
Nome:
Telefone: 2334-0105
Local: Sala 5104 F
E-mail: mecatron@uerj.br

Setor: Coordenação - Curso de Esp. em Engenharia Econômica
Nome: Ulisses Cavalcanti
Telefone: 2334-0088
Local: Sala 5027 A
E-mail: posproducao@eng.uerj.br

Setor: Sala dos Professores
Nome:
Telefone: 2334-0180 / 2334-0650
Local: Sala 5019 A
E-mail: pinheiro@uerj.br

Departamento de Estruturas e Fundações - ESTR

Setor: Chefia
Nome: Wilson Rebello
Telefone: 2334-0478
Local: Sala 5001 A
E-mail: estruturas@eng.uerj.br

Setor: Subchefia
Nome: Elaine Toscano
Telefone: 2334-0478
Local: Sala 5001 A
E-mail: estruturas@eng.uerj.br

Departamento de Construção Civil e Transportes - DCCT

Setor: Chefia
Nome: Maria Cristina
Telefone: 2334-0516
Local: Sala 5005 A
E-mail: dcct@eng.uerj.br

Setor: Subchefia
Nome: Júlio Gonzalez
Telefone: 2334-0516
Local: Sala 5005 A
E-mail: dcct@eng.uerj.br

Departamento de Engenharia Mecânica - Mecan

Setor: Chefia
Nome: Carlos de La Plata
Telefone: 2334-0685
Local: Sala 5023 A
E-mail: mecanica@eng.uerj.br

Setor: Subchefia
Nome: Gilberto Moraes
Telefone: 2334-0685
Local: Sala 5023 A
E-mail: mecanica@eng.uerj.br

Departamento de Engenharia Elétrica - ELE

Setor: Chefia
Nome: João Fragozo
Telefone: 2334-0333
Local: Sala 5026 A
E-mail: ele@eng.uerj.br

Setor: Subchefia
Nome: Harold Dias
Telefone: 2334-0333
Local: Sala 5026 A
E-mail: ele@eng.uerj.br

Departamento de Engenharia Eletrônica e Telecomunicações - Detel

Setor: Chefia
Nome: José Rodolfo
Telefone: 2334-0565
Local: Sala 5001 E
E-mail: detel@eng.uerj.br

Setor: Subchefia
Nome: Teo Revoredo
Telefone: 2334-2165
Local:
E-mail:

Departamento de Engenharia de Sistemas e Computação - Desc

Setor: Chefia
Nome: Luiza Mourelle
Telefone: 2334-0374 / 2334-0193
Local: Sala 5028 D
E-mail: desc@eng.uerj.br secretaria.desc@eng.uerj.br

Setor: Subchefia
Nome: João Araújo Ribeiro
Telefone: 2334-0374 / 2334-0193
Local: Sala 5028 D
E-mail: desc@eng.uerj.br secretaria.desc@eng.uerj.br

Setor: Secretaria
Nome: Alexandre
Telefone: 2334-0374 / 2334-0193
Local: Sala 5028 D
E-mail: desc@eng.uerj.br secretaria.desc@eng.uerj.br

Departamento de Engenharia de Sanitária e Meio Ambiente - Desma

Setor: Chefia
Nome: Júlio César
Telefone: 2334-0311 / R. 11
Local: Sala 5029 F
E-mail: secdesma@eng.uerj.br

Setor: Subchefia
Nome: Marcelo Obrazcka
Telefone: 2334-0311 / R. 11
Local: Sala 5029 F
E-mail: secdesma@eng.uerj.br

Setor: COOPERE - Projeto de Coleta Seletiva da Uerj
Nome:
Telefone:
Local:
E-mail:

Departamento de Engenharia Cartográfica - Carto

Setor: Chefia
Nome: Luiz Paulo Souto Fortes
Telefone: 2334-0641 / 2334-0648
Local: Sala 4020 B
E-mail: carto@eng.uerj.br

Setor: Subchefia
Nome: Luiz Henrique Castiglione
Telefone: 2334-0641 / 2334-0648
Local: Sala 4020 B
E-mail: carto@eng.uerj.br

Setor: Coordenação de Graduação
Nome:
Telefone: 2334-0641 / 2334-0648
Local: Sala 4020 B
E-mail: carto@eng.uerj.br

Departamento de Engenharia Industrial - Dein

Setor: Chefia
Nome: Dércio Santiago
Telefone: 2334-0088
Local: Sala 5027 Bloco A 5º andar
E-mail: dein@eng.uerj.br

Setor: Subchefia
Nome: André Ribeiro
Telefone: 2334-0088
Local: Sala 5027 Bloco A 5º andar
E-mail: dein@eng.uerj.br

Setor: Coordenação de Graduação
Nome: Ricardo Miyashita
Telefone: 2334-0088
Local: Sala 5027 Bloco A 5º andar
E-mail: dein@eng.uerj.br

Setor: Secretaria
Nome: Maria Luiza S. S. Soares
Telefone: 2334-0088
Local: Sala 5027 Bloco A 5º andar
E-mail: dein@eng.uerj.br

Setor: Coordenação Adjunta da Pós- Graduação
Nome: Ulisses Carramaschi Cavalcanti
Telefone: 2334-0088
Local: Sala 5027 Bloco A 5º andar
E-mail: posproducao@eng.uerj.br

Departamento de Ciências Básicas e Aplicadas - DCBA

Setor: Chefia
Nome:
Telefone:
Local:
E-mail:

Setor: Subchefia
Nome:
Telefone:
Local:
E-mail:

Setor: Secretaria
Nome:
Telefone:
Local:
E-mail:

Centro de Estudos e Pesquisas em Energias Renováveis - Ceper

Setor: Coordenação

Nome: João de Tarso Pallotino

Telefone: 2589-1832 / 2580-6277 / R. 232

Local: Rua Fonseca Teles, 121 S. Cristóvão

E-mail: gasuerj@veloxmail.com.br

Setor: Secretaria

Nome: Sandra, Izabel, André

Telefone: 2589-1832 / 2580-6277

Local: Rua Fonseca Teles, 121 S. Cristóvão

E-mail:

Setor: Laboratório de Energia Solar

Nome: Manoel Antonio da F. C. Filho

Telefone: 2589-1832 / 2580-6277

Local: Rua Fonseca Teles, 121 S. Cristóvão

E-mail: manoelantonio.costa@gmail.com

Setor: Laboratório de Energia Eólica

Nome: Mila Rosendal Avelino

Telefone: 2589-1832 / 2580-6277

Local: Rua Fonseca Teles, 121 S. Cristóvão

E-mail: mila.avelino@gmail.com

Setor: Laboratório de Energia de Biomassa

Nome: Gustaf Akerman

Telefone: 2589-1832 / 2580-6277

Local: Rua Fonseca Teles, 121 S. Cristóvão

E-mail: gustaf.akerman@gmail.com

Laboratórios da Faculdade de Engenharia

Setor: LCB - Laboratório do Ciclo Básico

Nome: Rodolfo Maranguape

Telefone: 2334-0841

Local: Sala 5045 F

E-mail: labbas@uerj.br

Setor: LCAC - Laboratório de Computação Aplicada à Cartografia

Nome: Luiz Henrique A. de Azevedo

Telefone: 2334-0035

Local: Sala 4006 B

E-mail: lcac_carto@yahoo.com.br

Setor: LCEC - Laboratório de Computação Engenharia Civil
Nome: Luciano
Telefone: 2334-0634
Local: Sala 5006 A
E-mail: compciv@uerj.br

Setor: LEE - Laboratório de Engenharia Elétrica
Nome: Maria Bellar
Telefone: 2334-0105
Local: Sala 5116 F
E-mail: lee@uerj.br

Setor: LABCOMP 1 - Lab. Computacional 1
Nome: Luiza Mourelle
Telefone: 2334-0374 / 2334-0193
Local: Sala 5023 D
E-mail: lab.desc@eng.uerj.br

Setor: LABCOMP 2 - Lab. Computacional 2
Nome: Luiza Mourelle
Telefone: 2334-0374 / 2334-0193
Local: Sala 5029 D
E-mail: lab.desc@eng.uerj.br

Setor: LABGEO 1 - Lab. Geomática 1
Nome: Luiza Mourelle
Telefone: 2334-0374 / 2334-0193
Local: Sala 5031 D
E-mail: lab.desc@eng.uerj.br

Setor: LABGEO 2 - Lab. Geomática 2
Nome: Luiza Mourelle
Telefone: 2334-0374 / 2334-0193
Local: Sala 5032 D
E-mail: lab.desc@eng.uerj.br

Setor: LEC - Laboratório de Engenharia Civil
Nome: Antônio Rodrigues Inácio
Telefone: 2334-0694 / 2334-0700
Local: Rua Fonseca Teles, 121 S. Cristóvão 2º andar
E-mail: lec@uerj.br

Setor: LMS - Laboratório de Engenharia Mecânica dos Solos
Nome: Rogério Feijó Moreira
Telefone: 2332-4734 / 2332-4735 / 2334-0700
Local: (anexo)
E-mail: lms@uerj.br

Setor: LEM - Laboratório de Engenharia Mecânica
Nome: Gustaf Akerman
Telefone: 2332-4734 / 2332-4735 / 2334-0700
Local: (anexo)

E-mail: lem@uerj.br / gustaf.akerman@gmail.com

Setor: LES - Laboratório de Engenharia Sanitária

Nome: Daniele Bila

Telefone: 2334-0311 / R. 17

Local: Sala 5029 F

E-mail: compraslesuerj@gmail.com

Faculdade de Geologia - Fgel

www.fgel.uerj.br

Setor: Direção

Nome: Luiz Guilherme A. Eirado Silva

Telefone: 2334-0454 / R. 202

Local: Sala 4002 A 4º andar

E-mail: lgeirado@uerj.com

Setor: Vice-Direção

Nome: Luzia Antonioli

Telefone: 2334-0454 / R. 202

Local: Sala 4002 A 4º andar

E-mail: luziaa@uerj.br

Setor: Chefia de Secretaria Geral

Nome: Ligia Florentino

Telefone: 2334-0034 / R. 205/207

Local: Sala 4006 A

E-mail: geologia@uerj.br

Setor: Coordenação de Graduação

Nome: Lelia Maria Araujo K. Thiago

Telefone: 2334-2271

Local: Sala 4010 A

E-mail: lelia@uerj.br

Setor: Coordenação Pós-graduação e Pesquisa

Nome: Monica Heilbron

Telefone: 2334-0636

Local: Sala 4001 A

E-mail: monica.heilbron@uerj.br

Setor: Coordenação de Extensão

Nome: Werlem Holanda

Telefone: 2334-0603 / R. 219

Local: Sala 4033 A

E-mail: werlem.santos@uerj.br

Setor: LAGEX - Laboratório de Geofísica Exploratória

Nome: Miguel Angelo Mane

Telefone: 2334-0530 / R. 28

Local: Sala 2029 A

E-mail: migangel@uerj.br

Setor: INCFLUI - Laboratório de Inclusões Fluidas

Nome: José Renato Nogueira

Telefone: 2334-0533 / R. 220

Local: T.D.

E-mail: jrnog@uerj.br

Setor: INFODIDÁTICA - Laboratório de Infodidática

Nome: Miguel Angelo Mane

Telefone: 2334-0530 / R. 28

Local: Sala 4032 F

E-mail: migangel@uerj.br

Setor: LEPEDDES - Laboratório de Pesquisa e Estudo em Desastres

Nome: Francisco de Assis D. da Silva

Telefone: 2334-0661 / R. 224

Local: Sala 4038 F

E-mail: fdourado@uerj.br

Setor: LADE - Laboratório Deformação Experimental

Nome: Julio Cesar Horta de Almeida

Telefone: 2334-0533 / R. 218

Local: Sala 4030 F

E-mail: jcha@uerj.br

Setor: LAGIR - Laboratório de Geocronologia de Isótopos Radiogênicos

Nome: Cláudio de M. Valeriano

Telefone: 2334-0717 / R. 222

Local: Sala 4043 F

E-mail: cmval@uerj.br

Setor: LET - Laboratório de Estudos Tectônicos

Nome: Julio Cesar Horta de Almeida

Telefone: 2334-0533 / R. 218

Local: Sala 4030 F

E-mail: jcha@uerj.br

Setor: LEXMIN - Laboratório Exploração Mineral

Nome: Marcelo dos Santos Salomão

Telefone: 2334-0530 / R. 24

Local: Sala 4027 F

E-mail: migangel@uerj.br

Setor: LGPA - Laboratório Geológico de Processamento de Amostras

Nome: Monica Heilbron

Telefone: 2334-0533 / R. 210

Local: T.D.

E-mail: monica.heilbron@uerj.br

Setor: LGQM - Laboratório de Geoquímica
Nome: Egberto Pereira
Telefone: 2334-0661 / R. 223
Local: Sala 4039 F
E-mail: egberto@uerj.br

Setor: LPETRO - Laboratório de Petrografia
Nome: Beatriz Paschoal
Telefone: 2334-0968
Local: Sala 4023 F
E-mail: beatriz.duarte@uerj.br

Setor: PALEO - Laboratório Estratigrafia e Paleontologia
Nome: Herminio Ismael de Araújo Jr.
Telefone: 2234-0579 / R. 23
Local: Sala 4037 F
E-mail: herminio.araujo@uerj.br

Setor: PALINO - Laboratório de Palinologia
Nome: Luzia Antonioli
Telefone: 2334-0579 / R. 24
Local: T.D.
E-mail: luziaa@uerj.br

Setor: PALINO - Laboratório de Palinologia
Nome: Rodolfo Dino
Telefone: 2334-0579 / R. 24
Local: T.D.
E-mail: dino@uerj.br

Setor: TF - Laboratório de Traços de Fissão
Nome: Miguel Tupinambá
Telefone: 2334-0533 / R. 215
Local: T.D.
E-mail: lgeirado@uerj.br

Setor: TF - Laboratório de Traços de Fissão
Nome: Luiz Guilherme Eirado
Telefone: 2334-0533 / R. 215
Local: T.D.
E-mail: tupi@uerj.br

Departamento de Geologia Regional e Geotectônica - DGRG

Setor: Chefia
Nome: Caroline Araújo Peixoto
Telefone: 2334-0533 / R.215
Local: Sala 4025 F
E-mail: caroline.peixoto@uerj.br

Setor: Subchefia
Nome: Miguel Antonio Tupinambá
Telefone: 2334-0533 / R.210
Local: Sala 4016 A
E-mail: tupi@uerj.br

Departamento de Estratigrafia e Paleontologia - Depa

Setor: Chefia
Nome: Marcus Berao Ade
Telefone: 2334-0579 / R.22
Local: Sala 2020 A
E-mail: marcus.ade@uerj.br

Setor: Subchefia
Nome: Rodolfo Dino
Telefone: 2334-0579 / R.21
Local: Sala 2016 A
E-mail: dino@uerj.br

Departamento de Mineralogia e Petrologia Ígnea - DMPI

Setor: Chefia
Nome: Camila Nogueira
Telefone: 2334-0603 / R.219
Local: Sala 4033 A
E-mail: camilanogueira@uerj.br

Setor: Subchefia
Nome: Werlem Holanda
Telefone: 2334-0603 / R.219
Local: Sala 4033 A
E-mail: werlem.santos@uerj.br

Departamento de Geologia Aplicada - Dgap

Setor: Chefia
Nome: Francisco de Assis D. da Silva
Telefone: 2334-0530 / R.23
Local: Sala 2019 A
E-mail: fdourado@uerj.br

Setor: Subchefia
Nome: Marcelo Salomão
Telefone: 2334-0530 / R.23
Local: Sala 2019 A
E-mail: marcelo.salomao@uerj.br

Faculdade de Oceanografia - Faoc

Setor: Direção
Nome: Alessandro Filippo
Telefone: 2334-0624
Local: Sala 4020 E 4º andar
E-mail: amfilippo@gmail.com

Setor: Vice-direção
Nome: Marcos Bastos
Telefone: 2334-0624
Local: Sala 4020 E 4º andar
E-mail: mbastosp@gmail.com

Setor: Chefia da Secretaria
Nome: Gisele S. Nascimento
Telefone: 2334-0621
Local: Sala 4018 E 4º andar
E-mail: ghispanist@gmail.com

Setor: Apoio Administrativo
Nome: João Carlos Nascimento
Telefone: 2334-0621
Local: Sala 4018 E 4º andar
E-mail: dimo28@bol.com.br

Setor: Apoio Administrativo
Nome: Jorge Luís Veiga
Telefone: 2334-0621
Local: Sala 4018 E 4º andar
E-mail: joluvemail@gmail.com

Setor: Apoio Administrativo
Nome: Marli Pereira
Telefone: 2334-0621
Local: Sala 4018 E 4º andar
E-mail:

Setor: Coordenação do Programa de Pós-Graduação em Oceanografia
Nome: Tatiana Bisi
Telefone: 2334-0065
Local: Sala 4002 E
E-mail: tbisi@yahoo.com.br

Setor: Secretaria da Pós-Graduação
Nome: André Filippe
Telefone: 2334-0621
Local: Sala 4018 E
E-mail: ppg-ocn@gmail.com

Setor: Coordenação de Extensão
Nome: Vanessa Ferreira
Telefone: 2334-0621
Local: Sala 4020 E
E-mail: umfocnuerj@gmail.com

Setor: Coordenação de Graduação
Nome: Luana Pinho
Telefone: 2334-0812
Local: Sala 4008-E
E-mail: luanaqpqyahoo.com.br

Setor: Secretaria dos Departamentos
Nome: Leonardo de Souza
Telefone: 2334-0621
Local: Sala 4018 E
E-mail: leonardoengenharia80@gmail.com

Setor: PRODIV - Projeto de Divulgação em Oceanografia
Nome: Hélio Villena
Telefone: 2334-0616
Local: Sala 4001 E
E-mail: hvillena@uerj.br

Setor: Sala dos Técnicos
Nome: Márcia Marques (Téc.Química)
Telefone: 2334-0621
Local: Anexo A
E-mail: marciaoluerj@gmail.com

Setor: Sala dos Técnicos
Nome: João Marcos (Téc.Informática)
Telefone: 2334-0621
Local: Sala 4018 E
E-mail: jmarcosjr@bol.com.br

Departamento de Oceanografia Biológica - DOB

Setor: Chefia
Nome: José Laílson
Telefone: 2334-0065
Local: Sala 4002 E
E-mail: joselailson@gmail.com

Setor: Subchefia
Nome: Alexandre Azevedo
Telefone: 2334-0065
Local: Sala 4002 E
E-mail: azevedo.alex@uol.com.br

Setor: Projeto Manguezal
Nome: Mário Soares
Telefone: 2334-0765
Local: Sala 4023 E
E-mail: mariolgs@uerj.br

Setor: Laboratório de Mamíferos Aquáticos - MAQUA
Nome: José Laílson
Telefone: 2334-0065
Local: Sala 4002 E
E-mail: joselailson@gmail.com

Setor: Laboratório de Mamíferos Aquáticos - MAQUA
Nome: Gleisi Montanini
Telefone: 2334-0795
Local: Térreo
E-mail:

Setor: Projeto Costão
Nome: Marcos Bastos
Telefone: 2334-0624
Local: Sala 4020 E
E-mail: mbastosp@gmail.com

Setor: Laboratório de Oceanografia Biológica
Nome: Gleyci Moser
Telefone: 2334-0591
Local: Sala 4143 F
E-mail: gleycimoser@gmail.com

Departamento de Oceanografia Física e Meteorologia - DOFM

Setor: Chefia
Nome: Eduardo Negri
Telefone: 2334-0406
Local: Sala 4034 E
E-mail: negrig@gmail.com

Setor: Subchefia
Nome: Lúcio de Souza
Telefone: 2334-1027
Local: Sala 4008-E
E-mail: luciodesouza@gmail.com

Setor: Laboratório de Oceanografia Física
Nome: Alexandre Fernandes
Telefone: 2334-40903
Local: Sala 4015-E
E-mail: alxmfr@gmail.com

Setor: Laboratório de Oceanografia Física
Nome: Dan Rosado
Telefone: 2334-0381
Local: Sala 4126-F
E-mail: burlerosado@yahoo.com.br

Departamento de Oceanografia Geológica - DOG

Setor: Chefia
Nome: Renata Rebouças
Telefone: 2334-0011
Local: Sala 4127-F
E-mail: rcr.renata@gmail.com

Setor: Subchefia
Nome: Antonio Tadeu
Telefone: 2334-0766
Local: Sala 4028-E
E-mail: treis@uerj.br

Setor: Laboratório de Oceanografia Geológica
Nome: Natasha Stanton
Telefone: 2334-0011
Local: Sala 4127 F
E-mail: natystanton@gmail.com

Setor: Laboratório de Oceanografia Geológica
Nome: Moisés Silva (Téc. Química)
Telefone: 2334-0011
Local: Sala 4127 F
E-mail: moisespike@yahoo.com.br

Departamento de Oceanografia Química - DOQ

Setor: Chefia
Nome: Cláudia Hamacher
Telefone: 2334-0770
Local: Sala 4026 E
E-mail: claudia.hamacher@gmail.com

Setor: Subchefia
Nome: Cássia Farias
Telefone: 2334-0770
Local:
E-mail: cassiafarias@ig.com.br

Setor: Laboratório de Oceanografia Química
Nome: Cláudia Hamacher
Telefone: 2334-0606
Local: Sala 4136 F
E-mail: claudia.hamacher@gmail.com

Setor: Laboratório de Oceanografia Química
Nome: Wendell Lira
Telefone: 2334-0606
Local: Sala 4139 F
E-mail: wendellbarlira@yahoo.com.br

Salas dos Professores

Setor: DOG
Nome: Hélio Villena
Telefone: 2334-0616
Local: Sala 4001 E
E-mail: hvillena@uerj.br

Setor: DOQ
Nome: Letícia Cotrim
Telefone: 2334-0812
Local: Sala 4008 E
E-mail: lcotrim@uerj.br

Setor: DOQ
Nome: Luana Pinho
Telefone: 2334-0812
Local:
E-mail: luanaqp@yahoo.com.br

Setor: DOFM
Nome: Victor D'Ávila
Telefone: 2334-1027
Local: Sala 4009 E
E-mail: victor.a.avila.uerj@gmail.com

Setor: DOFM
Nome: Alexandre Fernandes
Telefone: 2334-0903
Local: Sala 4015 E
E-mail: alxmfr@gmail.com

Setor: DOFM
Nome: Alessandro Filippo
Telefone: 2334-0847
Local: Sala 4017 E
E-mail: amfilippo@gmail.com

Setor: DOB
Nome: Gleyci Moser
Telefone: 2334-0786
Local: Sala 4019 E
E-mail: gleycimoser@gmail.com

Setor: DOFM
Nome: Ana Lúcia Travasos Romano
Telefone: 2334-0903
Local: Sala 4015 E
E-mail: nanaromano@gmail.com

Setor: DOB
Nome: Mário Soares
Telefone: 2334-0765
Local: Sala 4023 E
E-mail: mariolgs@uerj.com

Setor: DOQ
Nome: Friedrich Herms
Telefone: 2334-0370
Local: Sala 4024 E
E-mail: fredwh@uerj.br

Setor: DOFM
Nome: David Zee
Telefone: 2334-0532
Local: Sala 4025 E
E-mail: zee@uerj.br

Setor: DOQ
Nome: Claudia Hamacher
Telefone: 2334-0770
Local: Sala 4026 E
E-mail: claudia.hamacher@gmail.com

Setor: DOQ
Nome: Cássia Farias
Telefone: 2334-0770
Local: Sala 4026 E
E-mail: cassiafarias@ig.com.br

Setor: DOB
Nome: Vanessa Ferreira
Telefone:
Local: Sala 4027 E
E-mail: vmfocnuerj@gmail.com

Setor: DOG
Nome: Josefa V. Guerra
Telefone: 2334-0766
Local: Sala 4028 E
E-mail: josie.guerra@gmail.com

Setor: DOG
Nome: Antonio Tadeu dos Reis
Telefone: 2334-0766
Local: Sala 4028 E
E-mail: tadeu.reis@gmail.com

Setor: DOG
Nome: Marcelo Sperle Dias
Telefone: 2334-0654
Local: Sala 4033 E
E-mail: msperle@gmail.com

Setor: DOQ
Nome: Marcos Antonio Fernadez
Telefone: 2334-0406
Local: Sala 4034 E
E-mail: hallfz@terra.com.br

Setor: DOFM
Nome: Eduardo Negri
Telefone: 2334-0406
Local: Sala 4034 E
E-mail: negrig@gmail.com

Setor: DOFM
Nome: Lúcio de Souza
Telefone: 2334-1027
Local: Sala 4009-E
E-mail: luciodesouza@gmail.com

Setor: DOQ
Nome: Luiz Henrique Melges
Telefone: 2334-0616
Local: Sala 4001 E
E-mail: melges@uerj.br

Faculdade de Tecnologia - FAT

www.fat.uerj.br / Rodovia Presidente Dutra, km 298, Polo Industrial, Resende - RJ. CEP: 27537-000

Setor: Direção
Nome: Bernardo Bastos da Fonseca
Telefone: (24)3381-3889
Local: Prédio da Administração
E-mail: bernardo.fonseca@fat.uerj.br

Setor: Vice-Direção
Nome: Luciana Ghussn
Telefone: (24)3381-3889
Local: Prédio da Administração

E-mail: luciana.ghussn@uerj.br

Setor: Secretaria da Direção
Nome: Maria José de Carvalho
Telefone: (24)3381-3839
Local: Prédio da Administração
E-mail: direcao.crrfat@gmail.com

Setor: Administração do Campus
Nome: Luiz Guilherme de A. Aguiar (Administrador do Campus)
Telefone:
Local: Prédio da Administração
E-mail: adm@campusresende.uerj.br

Setor: Administração do Campus
Nome: Maria Rita Lopes Silva
Telefone:
Local: Prédio da Administração
E-mail: adm@campusresende.uerj.br

Setor: Administração do Campus
Nome: Aline Aparecida S. de Souza
Telefone:
Local: Prédio da Administração
E-mail: adm@campusresende.uerj.br

Setor: Administração do Campus
Nome: Nailton Mariano
Telefone:
Local: Prédio da Administração
E-mail: adm@campusresende.uerj.br

Setor: Seção Técnica
Nome: Heloíse Cunha Maia
Telefone:
Local: Prédio da Administração
E-mail: secaotecnica@campusresende.uerj.br

Setor: Seção Técnica
Nome: Jean Carlos Silva
Telefone:
Local: Prédio da Administração
E-mail: secaotecnica@campusresende.uerj.br

Setor: Seção Técnica
Nome: Luís Henrique D'A. Ramos
Telefone:
Local: Prédio da Administração
E-mail: secaotecnica@campusresende.uerj.br

Setor: Informática
Nome: Daniel Olair Ferreira
Telefone:

Local: 2º andar Prédio da FAT
E-mail: ti@fat.uerj.br

Setor: Informática
Nome: Ademir M. da Costa Junior
Telefone:
Local: 2º andar Prédio da FAT
E-mail: ti@fat.uerj.br

Setor: Informática
Nome: Vinicius Lacerda
Telefone:
Local: 2º andar Prédio da FAT
E-mail: ti@fat.uerj.br

Setor: Manutenção Eletrônica
Nome: Dionathan K. P. de Souza
Telefone:
Local: 2º andar Prédio da FAT
E-mail: dionathan.knupp@fat.uerj.br

Setor: Incubadora de Empresas Sul Fluminense
Nome: Dilza Tomás
Telefone: (24)3355-7227
Local: CRR
E-mail: incubadorasulfluminense@gmail.com

Setor: Incubadora de Empresas Sul Fluminense
Nome: Luciana Moreira Ferreira
Telefone: (24)3355-7227
Local: CRR
E-mail: incubadorasulfluminense@gmail.com

Setor: Chefe da Secretaria Geral
Nome: Raphael Santos Faulstich
Telefone:
Local: Prédio 24
E-mail: raphael.faulstich@uerj.br

Setor: Secretaria Discente
Nome: Telma Ferreira F. T. Costa
Telefone: (24)3381-3976 / 3355-7114
Local: Prédio 24
E-mail: seretaria@fat.uerj.br

Setor: Secretaria Discente
Nome: João Vitor Leocádio Soares
Telefone: (24)3381-3976 / 3355-7114
Local: Prédio 24
E-mail: seretaria@fat.uerj.br

Setor: Secretaria Discente
Nome: Leandro Marins Sarmiento
Telefone: (24)3381-3976 / 3355-7114
Local: Prédio 24
E-mail: seretaria@fat.uerj.br

Setor: Secretaria Discente
Nome: Claudio Cesar F. de Almeida
Telefone: (24)3381-3976 / 3355-7114
Local: Prédio 24
E-mail: seretaria@fat.uerj.br

Setor: Secretaria Docente
Nome: Dayana Elizabeth
Telefone: (24)3381-3976 / 3355-7114
Local: Prédio 24
E-mail: sedep@fat.uerj.br

Setor: Secretaria Docente
Nome: Werderits Silva
Telefone: (24)3381-3976 / 3355-7114
Local: Prédio 24
E-mail: sedep@fat.uerj.br

Setor: Secretaria Docente
Nome: Ana Raphaella Faria Denadai
Telefone: (24)3381-3976 / 3355-7114
Local: Prédio 24
E-mail: sedep@fat.uerj.br

Setor: Secretaria Docente
Nome: Flávia Lima Corpas
Telefone: (24)3381-3976 / 3355-7114
Local: Prédio 24
E-mail: sedep@fat.uerj.br

Setor: Secretaria Docente
Nome: Carlos Mauricio Paz de Freitas
Telefone: (24)3381-3976 / 3355-7114
Local: Prédio 24
E-mail: sedep@fat.uerj.br

Departamento de Química e Ambiental - DEQA

Setor: Chefia
Nome: Sergio Machado Correa
Telefone:
Local: Prédio 24
E-mail: deqa@fat.uerj.br

Setor: Subchefia
Nome: Marcia Rosa de Almeida
Telefone:
Local: Prédio 24
E-mail: deqa@fat.uerj.br

Departamento de Engenharia de Produção - Denp

Setor: Chefia
Nome: Nelson Tavares Matias
Telefone:
Local: Prédio 24
E-mail: denp@fat.uerj.br

Setor: Subchefia
Nome: Maria da Gloria D. de Almeida
Telefone:
Local: Prédio 24
E-mail: denp@fat.uerj.br

Departamento de Mecânica e Energia - DME

Setor: Chefia
Nome: Horácio Guimarães D. Junior
Telefone:
Local: Prédio 24
E-mail: dme@fat.uerj.br

Setor: Subchefia
Nome: Monique Osorio T. Conceição
Telefone:
Local: Prédio 24
E-mail: dme@fat.uerj.br

Departamento de Matemática, Física e Computação - DMFC

Setor: Chefia
Nome: Raphael M. de Albuquerque
Telefone:
Local: Prédio 24
E-mail: dmfc@fat.uerj.br

Setor: Subchefia
Nome: Priscilla Maria Pires dos Santos
Telefone:
Local: Prédio 24
E-mail: dmfc@fat.uerj.br

Faculdade de Ciências Exatas e Engenharias - FCEE

Av. Manuel Caldeira de Alvarenga, 1203, Campo Grande, Rio de Janeiro - RJ CEP: 23070-200

Setor: Diretoria
Nome: Florêncio Gomes de Ramos Filho
Telefone: (21) 2332-7532 Ramal 4272
Local:
E-mail: florencio.filho@uerj.br

Setor: Vice-diretoria
Nome: Daniele Cruz Bastos
Telefone:
Local:
E-mail: daniele.bastos@uerj.br

Setor: Secretaria da Diretoria
Nome:
Telefone: (21) 2332-7532 Ramal 4260
Local:
E-mail:

Setor: Recepção da Diretoria
Nome:
Telefone: (21) 2332-7532 Ramal 4252
Local:
E-mail:

Pós-Graduação em Ciência e Tec. de Materiais

Setor: Coordenação da Pós-Graduação
Nome:
Telefone: (21) 2332-7532 Ramal 4273
Local:
E-mail:

Setor: Secretaria da Pós Graduação
Nome:
Telefone: (21) 2332-7532 Ramal 4308
Local:
E-mail:

Departamentos e Coordenações

Setor: Departamento de Computação - DECOMP

Nome:

Telefone: (21) 2332-7532 Ramal 4257

Local:

E-mail:

Setor: Departamento de Materiais - DEPMAT

Nome:

Telefone: (21) 2332-7532 Ramal 4253

Local:

E-mail:

Setor: Departamento de Metalurgia - DEPMET

Nome:

Telefone: (21) 2332-7532 Ramal 4267

Local:

E-mail:

Setor: Departamento de Naval e Pesca - DEPNAPE

Nome:

Telefone: (21) 2332-7532 Ramal 4263

Local:

E-mail:

Setor: Departamento de Produção Industrial - DEPROIN

Nome:

Telefone: (21) 2332-7532 Ramal 4253

Local:

E-mail:

Setor: Coordenação dos Cursos de Graduação

Nome:

Telefone: (21) 2332-7532 Ramal 4317

Local:

E-mail:

Setor: Secretaria da Graduação

Nome:

Telefone: (21) 2332-7532 Ramal 4270

Local:

E-mail:

Setor: Recepção da Secretaria da Graduação

Nome:

Telefone: (21) 2332-7532 Ramal 4266

Local:
E-mail:

Demais Setores

Setor: Almoxarifado
Nome:
Telefone: (21) 2332-7532 Ramais 4277 ou 4307
Local:
E-mail:

Setor: Almoxarifado (Depósito/Retirada de Materiais)
Nome:
Telefone: (21) 2332-7532 Ramal 4924
Local:
E-mail:

Setor: Coordenação Administrativa do Campus
Nome:
Telefone: (21) 2332-7532 Ramal 4316
Local:
E-mail:

Setor: Coordenação de Estágio
Nome:
Telefone: (21) 2332-7532 Ramal 4251
Local:
E-mail:

Setor: Coordenação de Núcleo de Extensão
Nome:
Telefone: (21) 2332-7532 Ramal 4309
Local:
E-mail:

Setor: Divisão de Informática
Nome:
Telefone: (21) 2332-7532 Ramal 4254
Local:
E-mail:

Setor: Financeiro
Nome:
Telefone: (21) 2332-7532 Ramal 4276
Local:
E-mail:

Setor: Logística de Turno
Nome:

Telefone: (21) 2332-7532 Ramal 4306
Local:
E-mail:

Setor: Portaria 1 (Entrada)
Nome:
Telefone: (21) 2332-7532 Ramal 4268
Local:
E-mail:

Setor: Portaria 2 (Prédio 2)
Nome:
Telefone: (21) 2332-7532 Ramal 4265
Local:
E-mail:

Setor: Procedimentos Acadêmicos
Nome:
Telefone: (21) 2332-7532 Ramal 4309
Local:
E-mail:

Setor: Procedimentos Acadêmicos - Recepção
Nome:
Telefone: (21) 2332-7532 Ramal 4251
Local:
E-mail:

Laboratórios

Setor: Laboratório de Inteligência Robótica Aplicada - LIRA
Nome:
Telefone: (21) 2332-7532 Ramal 4269
Local:
E-mail:

Setor: Laboratório Naval - LABNAV
Nome:
Telefone: (21) 2332-7532 Ramal 4305
Local:
E-mail:

Setor: Laboratório Naval - LABNAV
Nome:
Telefone: (21) 2332-7532 Ramal 4305
Local:
E-mail:

Setor: Núcleo de Computação Científica - NCC
Nome:
Telefone: (21) 2332-7532 Ramal 4299/4300
Local:

E-mail:

Setor: Laboratório de Redes e Arquitetura de Computadores e Sistemas Embarcados - LAREM

Nome:

Telefone: (21) 2332-7532 Ramal 4297

Local:

E-mail:

Setor: Laboratório Didático de Metalurgia - LDM

Nome:

Telefone: (21) 2332-7532 Ramal 4298

Local:

E-mail:

Setor: Laboratório de Tecnologia em Materiais - LTM

Nome:

Telefone: (21) 2332-7532 Ramal 4283

Local:

E-mail:

Instituto de Física - FIS

www.fis.uerj.br

Setor: Direção

Nome: Gerson Pech

Telefone: 2334 0409

Local: Sala 3019 Bloco B 3º andar

E-mail: direcao.if@uerj.br

Setor: Vice-direção

Nome: Marcelo Chiapparini

Telefone: 2334-0071 / 2334-0571

Local: Sala 3019 Bloco B 3º andar

E-mail: direcao.if@uerj.br

Setor: Secretaria da Direção

Nome: Ronan Gonçalves Figuerêdo

Telefone: 2334-0071 / 2334-0571

Local: Sala 3019 Bloco B 3º andar

E-mail: direcao.if@uerj.br

Setor: Secretaria da Direção

Nome: Claudia Katia Fleming Vasques

Telefone: 2334-0071 / 2334-0571

Local: Sala 3019 Bloco B 3º andar

E-mail: direcao.if@uerj.br

Setor: Coordenação de Graduação
Nome: Catarine Canellas Gondim Leitão
Telefone: 2334-1104
Local: Sala 3003 Bloco B 3º andar
E-mail: coordenacao.if@uerj.br / c.canellas@uerj.br

Setor: Secretaria - Coordenação de Graduação
Nome: Luana Nascimento Marouvo
Telefone: 2334-1104
Local: Sala 3003 Bloco B 3º andar
E-mail: coordenacao.if@uerj.br

Setor: Secretaria Geral da Graduação
Nome: Ronan Gonçalves Figuerêdo (Chefe de Secretaria)
Telefone: 2334-0045 / 2334-0046
Local: Sala 3002 Bloco B 3º andar
E-mail: secretaria.if@uerj.br / ronan.figueredo@uerj.br

Setor: Secretaria Geral da Graduação
Nome: Alex Alves de Souza
Telefone: 2334-0045 / 2334-0046
Local: Sala 3002 Bloco B 3º andar
E-mail: secretaria.if@uerj.br / ronan.figueredo@uerj.br

Setor: Secretaria Geral da Graduação
Nome: Cassia Custodio O. Almeida
Telefone: 2334-0045 / 2334-0046
Local: Sala 3002 Bloco B 3º andar
E-mail: secretaria.if@uerj.br / ronan.figueredo@uerj.br

Setor: Secretaria Geral da Graduação
Nome: Eric Teixeira da Costa
Telefone: 2334-0045 / 2334-0046
Local: Sala 3002 Bloco B 3º andar
E-mail: secretaria.if@uerj.br / ronan.figueredo@uerj.br

Setor: Secretaria Geral da Graduação
Nome: Luiz Carlos Tadeu T. Carvalho
Telefone: 2334-0045 / 2334-0046
Local: Sala 3002 Bloco B 3º andar
E-mail: secretaria.if@uerj.br / ronan.figueredo@uerj.br

Setor: Secretaria Geral da Graduação
Nome: Sergio Renato da S. Almeida
Telefone: 2334-0045 / 2334-0046
Local: Sala 3002 Bloco B 3º andar
E-mail: secretaria.if@uerj.br / ronan.figueredo@uerj.br

Setor: Secretaria Geral da Graduação
Nome: Thiago Zanco Souto

Telefone: 2334-0045 / 2334-0046
Local: Sala 3002 Bloco B 3º andar
E-mail: secretaria.if@uerj.br / ronan.figueredo@uerj.br

Setor: Coordenação Pós-graduação
Nome: Rudnei de Oliveira Ramos
Telefone: 2334-0575
Local: Sala 3136 Bloco F 3º andar
E-mail: ppgf.if@uerj.br / ppgf.if@gmail.com

Setor: Secretaria Pós- graduação
Nome: Ranna Martins G. Silveira (Chefe de Secretaria)
Telefone: 2334-0575
Local: Sala 3136 Bloco F 3º andar
E-mail: ppgf.if@uerj.br / ppgf.if@gmail.com

Setor: Secretaria Pós- graduação
Nome: Samir Oliveira S. Wanderley
Telefone: 2334-0575
Local: Sala 3136 Bloco F 3º andar
E-mail: ppgf.if@uerj.br / ppgf.if@gmail.com

Instituto de Geografia - Igeog

www.igeog.uerj.br

Setor: Direção
Nome: Cássia Barreto
Telefone: 2334-0036 / 2334-0614
Local: Sala 4023 Bloco B 4º andar
E-mail: igeog@hotmail.com

Setor: Vice-Direção
Nome: Vitor Stuart Gabriel de Pieri
Telefone: 2334-0036 / 2334-0614
Local: Sala 4023 Bloco B 4º andar
E-mail: igeog@hotmail.com

Setor: Chefia de Secretaria
Nome: Leonardo Cirino Bretas
Telefone: 2334-0036 / 2334-0614
Local: Sala 4023 Bloco B 4º andar
E-mail: igeog@hotmail.com / leonardo.bretas@uerj.br

Departamento de Geografia Física

Setor: Chefia
Nome: Cássia Barreto Brandão
Telefone: 2334-0614

Local: Sala 4019 B
E-mail: dgf.igeog@gmail.com

Setor: Subchefia
Nome: Simone Lisboa
Telefone: 2334-0614
Local: Sala 4019 B
E-mail: dgf.igeog@gmail.com

Setor: Secretaria
Nome: José Rogério B. de Figueiredo
Telefone: 2334-0614
Local: Sala 4019 B
E-mail: dgf.igeog@gmail.com

Departamento de Geografia Humana

Setor: Chefia
Nome: Mariana Araújo Lamego
Telefone: 2334-0614
Local: Sala 4019 B
E-mail: geochefia2008.2009@gmail.com

Setor: Subchefia
Nome: Nilton Abranches Junior
Telefone: 2334-0614
Local: Sala 4019 B
E-mail: geochefia2008.2009@gmail.com

Setor: Secretaria
Nome: Maurício José de Carvalho
Telefone: 2334-0614
Local: Sala 4019 B
E-mail: geochefia2008.2009@gmail.com

Setor: Coordenação de Graduação
Nome: Antônio Carlos da S. Oscar Jr.
Telefone: 2334-0614
Local: Sala 4023 B
E-mail: igeog@hotmail.com

Departamento de Turismo

Setor: Chefia
Nome: Thiago Ferreira Pinheiro Dias Pereira
Telefone: 2334-0656 / 2334-0635
Local: Sala 4023 B
E-mail: dtur.uerj@gmail.com

Setor: Subchefia
Nome: Vitor Stuart Gabriel de Pieri

Telefone: 2334-0656 / 2334-0635
Local: Sala 4023 B
E-mail: dtur.uerj@gmail.com

Pós-Graduação em Geografia - Mestrado / Doutorado

Setor: Coordenação
Nome: Alexander Josef Sá T. da Costa
Telefone: 2334-0219
Local: Sala 4006 Bloco F 4º andar
E-mail: ppgeo@uerj.br / ppgeouerj@yahoo.com.br

Setor: Coordenação
Nome: Regina Helena Tunes
Telefone: 2334-0219
Local: Sala 4006 Bloco F 4º andar
E-mail: ppgeo@uerj.br / ppgeouerj@yahoo.com.br

Setor: Chefia de secretaria
Nome: Ana Paula Campos
Telefone: 2334-0219
Local: Sala 4006 Bloco F 4º andar
E-mail: ppgeo@uerj.br / ppgeouerj@yahoo.com.br

Mestrado Profissional em Geografia - Profgeo

Setor: Coordenação
Nome:
Telefone: 2334-0974
Local: Sala 4006 F
E-mail:

Setor: Secretaria
Nome:
Telefone: 2334-0974
Local: Sala 4006 F
E-mail:

Laboratórios

Setor: LABGEO - Laboratório de Ensino de Geografia
Nome: Cássia Barreto Brandão
Telefone: 2334-0892
Local: Sala 4097 F
E-mail:

Setor: LGA - Laboratório de geotecnia ambiental
Nome: Hugo Portocarrero

Telefone:
Local:
E-mail:

Setor: ESPAÇO - Espaço geográfico da ciência
Nome: Simone Lisboa
Telefone:
Local:
E-mail:

Setor: LABMODEL - Laboratório de modelagem geográfica
Nome: Leandro Beser
Telefone:
Local: Sala 4002 B
E-mail:

Setor: Laboratório de Turismo
Nome: Alberto Pereira Dos Santos
Telefone:
Local:
E-mail:

Setor: LAGEFIS - Laboratório De Geografia Física
Nome: Thiago Gonçalves Pereira
Telefone:
Local: Sala 4105 F
E-mail:

Setor: Centro Acadêmico Josué de Castro
Nome:
Telefone:
Local: Sala 4093 F
E-mail:

Campus Regional Uerj Teresópolis

Setor: Administração
Nome: Claudia de Almeida Freitas
Telefone: (21) 3641-0846/(21) 3641-5381
Local: Av. Lucio Meira, 233, Várzea - Teresópolis - RJ
E-mail:

Setor: Coordenação da Pós Graduação em Desenvolvimento Territorial
Nome: Clara Carvalho de Lemos
Telefone: (21) 3641-0846/(21) 3641-5381
Local: Av. Lucio Meira, 233, Várzea - Teresópolis - RJ
E-mail: ppgdt.uerj@gmail.com

Setor: Técnica Universitária

Nome: Clara Carvalho de Lemos
Telefone: (21) 3641-0846/(21) 3641-5381
Local: Av. Lucio Meira, 233, Várzea - Teresópolis - RJ
E-mail:

Instituto de Matemática e Estatística - IME

www.ime.uerj.br

Setor: Direção
Nome: Helvecio Rubens Crippa
Telefone: 2334-0144
Local: Sala 6019 B 6º andar
E-mail: helvecio@ime.uerj.br

Setor: Vice Direção
Nome: Marcus Vinicius Tovar Costa
Telefone: 2334-0344
Local: Sala 6019 B 6º andar
E-mail: marcus.tovar@ime.uerj.br

Setor: Chefia de Secretaria
Nome: Marcio Vieira Souza
Telefone: 2334-0194
Local: Sala 6006 B
E-mail: marcio@ime.uerj.br

Setor: Secretaria da Direção
Nome: Alice Andrade de Araújo
Telefone: 2334-0144 / 2334-0344
Local: Sala 6019 B
E-mail: direcao@ime.uerj.br

Setor: Secretaria da Direção
Nome: Lorena Albuquerque Santos
Telefone: 2334-0144 / 2334-0344
Local: Sala 6019 B
E-mail: direcao@ime.uerj.br

Setor: Secretaria dos Cursos de Graduação
Nome: Claudia Regina Ferreira
Telefone: 2334-0934
Local: Sala 6004 Bloco B 6º andar
E-mail: secime@ime.uerj.br

Setor: Secretaria dos Cursos de Graduação
Nome: Hugo Defante Rodrigues
Telefone: 2334-0934
Local: Sala 6004 Bloco B 6º andar
E-mail: secime@ime.uerj.br

Setor: Secretaria dos Cursos de Graduação
Nome: Lilian Almeida Gomes Ribeiro
Telefone: 2334-0934
Local: Sala 6004 Bloco B 6º andar
E-mail: secime@ime.uerj.br

Setor: Secretaria dos Cursos de Graduação
Nome: Luiz Gustavo Silva de Oliveira
Telefone: 2334-0934
Local: Sala 6004 Bloco B 6º andar
E-mail: secime@ime.uerj.br

Setor: Coordenação do Curso de Licenciatura em Matemática
Nome: Augusto Cesar de C. Barbosa
Telefone: 2334-0323
Local: Sala 6029 D
E-mail: accb@ime.uerj.br

Setor: Coordenação do Curso de Bacharelado em Matemática
Nome: Mariana Gesualdi Villapouca
Telefone: 2334-0323
Local: Sala 6025 D
E-mail: mariana.villapouca@ime.uerj.br

Setor: Coordenação do Curso de Bacharelado em Ciência da Computação
Nome: Alexandre Sztajnberg
Telefone: 2334-0323
Local: Sala 6018 Bloco D
E-mail: alexszt@ime.uerj.br

Setor: Coordenação do Curso de Estatística
Nome: Antônio Orestes de S. Castro
Telefone: 2334-0323
Local: Sala 6028 Bloco B 6º andar
E-mail: orestes@ime.uerj.br

Setor: Coordenação do Curso de Bacharelado em Ciências Atuariais
Nome: Marcos Antônio Simões Peres
Telefone: 2334-0323
Local: Sala 6028 Bloco B 6º andar
E-mail: marcospere@ime.uerj.br

Setor: Coordenação de Monitoria
Nome: Laurent Marcos Prouvé
Telefone: 2334-0934
Local: Sala 6004 B
E-mail: laurent.prouvee@ime.uerj.br

Setor: Secretaria do Programa de Pós- Graduação em Ciências Computacionais
Nome: Raphael Chagas Melo Freitas
Telefone: 2334-0593

Local: Sala 6007 Bloco B 6º andar
E-mail: ccomp@ime.uerj.br

Setor: Secretaria do Curso de Especialização em Aprendizagem em Matemática
Nome: Eduardo Felipe N. Fonseca
Telefone: 2334-0593
Local: Sala 6007 Bloco B 6º andar
E-mail: especializacao@ime.uerj.br

Setor: Secretaria do Curso de Esp. Tecnol. Inf.
Nome: Marinilza Bruno de Carvalho
Telefone: 2334-0044
Local: Sala 6001 Bloco D
E-mail: mbruno@ime.uerj.br

Setor: Gestão de Negócios e Projetos - MBA
Nome:
Telefone:
Local:
E-mail:

Setor: Secretaria do Mestrado Prof. Matemática em Rede Nacional - PROFMAT
Nome: Isabella Shimizu Costa
Telefone: 2334-0144
Local: Sala 6019 B
E-mail: isabella@ime.uerj.br

Setor: LABIME - Laboratório de Informática Coordenação Técnica
Nome: Renato de Oliveira M. Junior
Telefone: 2334-0936 / 2334-0383
Local: Sala 6016 A
E-mail: renato.miranda@ime.uerj.br

Setor: LABIME - Laboratório de Informática Coordenação Administrativa
Nome: Júlio Cesar Porto Deon
Telefone: 2334-0936 / 2334-0383
Local: Sala 6018 A
E-mail: juliodeon@ime.uerj.br

Setor: PRESTAP - Programa de Estatística Aplicada
Nome: Guilherme Caldas de Castro
Telefone: 2334-0936 / 2334-0383
Local: Sala 6007 A
E-mail: guilherme.caldas@ime.uerj.br

Setor: Projeto de Extensão SOLUÇÃO ESTATÍSTICA JUNIOR
Nome: Marcello Montillo Provenza
Telefone: 2334-0975
Local: Sala 6001 A
E-mail: mprovenza@ime.uerj.br

Departamento de Análise Matemática - Anmat

Setor: Chefia

Nome: Mauricio Alejandro A. Vilches

Telefone: 2334-0323

Local: Sala 6031 B

E-mail: mauricio@ime.uerj.br

Setor: Subchefia

Nome: André da Rocha Lopes

Telefone: 2334-0323

Local: Sala 6031 B

E-mail: andre.lopes@ime.uerj.br

Departamento de Estruturas Matemáticas - Estmat

Setor: Chefia

Nome: Claudio Plinio C. Chacca

Telefone: 2334-0323

Local: Sala 6031 B

E-mail: claudio.chacca@ime.uerj.br

Setor: Subchefia

Nome: Joice Santos do Nascimento

Telefone: 2334-0323

Local: Sala 6031 B

E-mail: joicesantos@ime.uerj.br

Departamento de Geometria e Representação Gráfica - Graf

Setor: Chefia

Nome: Fernando Antônio A. Carneiro

Telefone: 2334-0323

Local: Sala 6031 B

E-mail: carneiro@ime.uerj.br

Setor: Subchefia

Nome: Renê Mendes Granado

Telefone: 2334-0323

Local: Sala 6031 B

E-mail: rmgra@ime.uerj.br

Departamento de Informática e Ciência da Computação - Comput

Setor: Chefia
Nome: Francisco F. G. Sant'Anna
Telefone: 2334-0323
Local: Sala 6031 B
E-mail: francisco@ime.uerj.br

Setor: Subchefia
Nome: Alexandre da Costa Sena
Telefone: 2334-0323
Local: Sala 6031 B
E-mail: asena@ime.uerj.br

Departamento de Estatística - EST

Setor: Chefia
Nome: Ricardo de Melo S. Acciolly
Telefone: 2334-0323
Local: Sala 6028 B
E-mail: racciolly@ime.uerj.br

Setor: Subchefia
Nome: José Fabiano da Serra Costa
Telefone: 2334-0323
Local: Sala 6028 B
E-mail: fabiano@ime.uerj.br

Departamento de Matemática Aplicada - APL

Setor: Chefia
Nome: Aline de Lima G. Machado
Telefone: 2334-0323
Local: Sala 6031 B
E-mail: aline.guedes@ime.uerj.br

Setor: Subchefia
Nome: Diana Sasaki Nobrega
Telefone: 2334-0323
Local: Sala 6031 B
E-mail: diana.sasaki@ime.uerj.br

Instituto Politécnico - IPRJ

www.iprj.uerj.br / Rua Bonfim, 25, Vila Amélia - Nova Friburgo - RJ / Telefones: (22) 2533-5149 / 2519-2166 / 2533-2976 / 2528-2265 / 2533-2287

Diretoria

diretoria@iprj.uerj.br

Setor: Direção

Nome: Lucas Venancio Pires de Carvalho Lima

Telefone: R. 3131

Local: Bloco 1 Sala 313

E-mail: *lucaslima@iprj.uerj.br*

Setor: Vice-Direção

Nome: Rafael Serra Perez

Telefone: R. 3131

Local: Bloco 1 Sala 313

E-mail: *rperez@iprj.uerj.br*

Setor: Secretaria (*sec-direcao@iprj.uerj.br*)

Nome: Andréa T. de Medeiros

Telefone: R. 3113

Local: Bloco 1 Sala 313

E-mail: *andrea@iprj.uerj.br*

Setor: Secretaria (*sec-direcao@iprj.uerj.br*)

Nome: Arthur Alencar F. de Freitas

Telefone: R. 3134

Local: Bloco 1 Sala 313

E-mail: *arthur@iprj.uerj.br*

Setor: Secretaria (*sec-direcao@iprj.uerj.br*)

Nome: Daiany da Silva P. Pinto

Telefone: R. 3112

Local: Bloco 1 Sala 313

E-mail: *daiany@iprj.uerj.br*

Setor: Secretaria (*sec-direcao@iprj.uerj.br*)

Nome: Tatiana G. de Assumpção

Telefone: R. 3134

Local: Bloco 1 Sala 313

E-mail: *tatiassump@iprj.uerj.br*

Coordenadoria de Apoio Operacional - Coapo

Setor: Coordenação
Nome: Erlon Ismério Cordeiro
Telefone: R. 2001 / R. 2002
Local: Bloco 1 Sala 200
E-mail: erlon@iprj.uerj.br

Setor: Secretaria
Nome: Isabella Ponte da Silva
Telefone: R. 2001 / R. 2002
Local: Bloco 1 Sala 200
E-mail: isabella@iprj.uerj.br

Setor: Secretaria
Nome: Marcello da Silva Ferreira
Telefone: R. 2001 / R. 2002
Local: Bloco 1 Sala 200
E-mail: ferreira@iprj.uerj.br

Coordenadoria Técnica e de Planejamento - Cotplan

Setor: Coordenação
Nome: Hilton Guaraldi da Silva Jr.
Telefone: R. 3161 / 3162
Local: Bloco 1 Sala 316
E-mail: guaraldi@iprj.uerj.br

Setor: COTPLAN
Nome: Anderson C. Charles
Telefone: R. 3161 / 3162
Local: Bloco 1 Sala 316
E-mail: andersoncordeiro@iprj.uerj.br

Setor: COTPLAN
Nome: Boris Flegr
Telefone: R. 3161 / 3162
Local: Bloco 1 Sala 316
E-mail: boris@iprj.uerj.br

Setor: COTPLAN
Nome: Geraldo Luiz Kern Martins
Telefone: R. 3161 / 3162
Local: Bloco 1 Sala 316
E-mail: gkern@iprj.uerj.br

Setor: COTPLAN
Nome: Guilherme da Silva Fausto
Telefone: R. 3161 / 3162
Local: Bloco 1 Sala 316
E-mail: guilherme@iprj.uerj.br

Setor: COTPLAN
Nome: João Paulo P. das Neves
Telefone: R. 3161 / 3162
Local: Bloco 1 Sala 316
E-mail: joao@iprj.uerj.br

Setor: COTPLAN
Nome: Marcos Vinicius B. Barros
Telefone: R. 3161 / 3162
Local: Bloco 1 Sala 316
E-mail: marcos.bastos@iprj.uerj.br

Setor: COTPLAN
Nome: Patrícia S. de Assis
Telefone: R. 3161 / 3162
Local: Bloco 1 Sala 316
E-mail: patricia@iprj.uerj.br

Incubadora de Empresas de Base Tecnológica - IEBTEC

Setor: Gerência
Nome: Raquel Rufino de Souza
Telefone: R. 3121
Local: Bloco 1 Sala 312
E-mail: raquel@iprj.uerj.br

Setor: IEBTEC
Nome: Maria Cristina B. Lippman
Telefone: R. 3122
Local: Bloco 1 Sala 312
E-mail: lippmann@iprj.uerj.br

Setor: Serra Júnior Engenharia
Nome: -
Telefone: -
Local: Bloco 1 Sala 312
E-mail: atendimento@serrajr.com.br

Pós-Graduação em Ciência e Tecnologia dos Materiais

Setor: Coordenação
Nome: Joaquim T. de Assis
Telefone: R. 1014
Local: Bloco 1 - S.101
E-mail: joaquim@iprj.uerj.br

Setor: Secretaria (sec-posctm@iprj.uerj.br)
Nome: Alexander J. de Souza (Chefia)
Telefone: R. 2013
Local: Bloco 1 - S. 201
E-mail: alexjsouza@iprj.uerj.br

Setor: Secretaria (sec-posctm@iprj.uerj.br)
Nome: Adriana Eiras Barbieri
Telefone: R. 2012
Local: Bloco 1 - S. 201
E-mail: adriana@iprj.uerj.br

Pós-Graduação em Modelagem Computacional

Setor: Coordenação
Nome: Hermes Alves Filho
Telefone: R. 1061
Local: Bloco 1 - S.106
E-mail: halves@iprj.uerj.br

Setor: Secretaria (sec-posctm@iprj.uerj.br)
Nome: Roberto Carlos C. Vieira (Chefia)
Telefone: R. 2031/32
Local: Bloco 1 - S.203
E-mail: roberto@iprj.uerj.br

Setor: Secretaria (sec-posctm@iprj.uerj.br)
Nome: Ana Amélia Marques Ferraz
Telefone: R. 2001
Local: Bloco 1 - S. 200
E-mail: anaamelia@iprj.uerj.br

Setor: Secretaria (sec-posctm@iprj.uerj.br)
Nome: Paulo Alício de Azevedo
Telefone: R. 2002
Local: Bloco 1 - S. 200
E-mail: pauloalicio@iprj.uerj.br

Graduação em Engenharia Mecânica e Engenharia da Computação

Setor: Coordenação

Nome: Ana Cristina F. Moreira

Telefone:

Local: Não possui

E-mail: sec-coordgrad@iprj.uerj.br

Setor: Secretaria (sec-grad@iprj.uerj.br)

Nome: Mônica Garcia Gripp (chefia)

Telefone: R. 2031 / 2032

Local: Bloco 1 Sala 203

E-mail: monica@iprj.uerj.br

Setor: Secretaria (sec-grad@iprj.uerj.br)

Nome: Bárbara Valéria M. de Oliveira

Telefone: R. 2031 / 2032

Local: Bloco 1 Sala 203

E-mail: bmenezes@iprj.uerj.br

Setor: Secretaria (sec-grad@iprj.uerj.br)

Nome: Márcia Maria Cidade

Telefone: R. 2031 / 2032

Local: Bloco 1 Sala 203

E-mail: mcidade@iprj.uerj.br

Setor: Núcleo de Apoio ao Estudante (NAE) (nae@iprj.uerj.br)

Nome: Alexandre de Oliveira Gomes

Telefone: R. 2021

Local: Bloco 1 Sala 202

E-mail: agomes@iprj.uerj.br

Setor: Núcleo de Apoio ao Estudante (NAE) (nae@iprj.uerj.br)

Nome: Claudia Gaspar Doin Silva

Telefone: R. 2021

Local: Bloco 1 Sala 202

E-mail: nae@iprj.uerj.br

Biblioteca CTC/E

Setor: Chefia

Nome: Cleide Lenia Iecker Sancho

Telefone: R. 3031 / 3033

Local: Bloco 1 Sala 303

E-mail: cleide@iprj.uerj.br

Setor: Biblioteca CTC/E (ctce@uerj.br) (ctce.circ@uerj.br)
Nome: Carolinne de Medeiros Alves
Telefone: R. 3031 / 3033
Local: Bloco 1 Sala 303
E-mail: carol.medeiros@iprj.uerj.br

Setor: Biblioteca CTC/E (ctce@uerj.br) (ctce.circ@uerj.br)
Nome: Gabriel Stephens de Mattos
Telefone: R. 3031 / 3033
Local: Bloco 1 Sala 303
E-mail: gmattos@iprj.uerj.br

Setor: Biblioteca CTC/E (ctce@uerj.br) (ctce.circ@uerj.br)
Nome: Gislaine Mirella Pancera
Telefone: R. 3031 / 3033
Local: Bloco 1 Sala 303
E-mail: gpancera@iprj.uerj.br

Setor: Biblioteca CTC/E (ctce@uerj.br) (ctce.circ@uerj.br)
Nome: Josué Anadias Santos
Telefone: R. 3031 / 3033
Local: Bloco 1 Sala 303
E-mail: josueanadias@iprj.uerj.br

Setor: Biblioteca CTC/E (ctce@uerj.br) (ctce.circ@uerj.br)
Nome: Maurício Yoshio Hiroce Satoh
Telefone: R. 3031 / 3033
Local: Bloco 1 Sala 303
E-mail: mausat@iprj.uerj.br

Setor: Biblioteca CTC/E (ctce@uerj.br) (ctce.circ@uerj.br)
Nome: Pâmela Lisboa Flegr
Telefone: R. 3031 / 3033
Local: Bloco 1 Sala 303
E-mail: pamela.flegr@iprj.uerj.br

Setor: Biblioteca CTC/E (ctce@uerj.br) (ctce.circ@uerj.br)
Nome: Sandra Elisa Mueller
Telefone: R. 3031 / 3033
Local: Bloco 1 Sala 303
E-mail: sandra@iprj.uerj.br

Núcleo de Extensão

Setor: Coordenação
Nome: Lívia Jatobá
Telefone: R. 1052
Local: Bloco 1 - S.105
E-mail: liviajatoba@iprj.uerj.br

Setor: Secretaria (sec-extensao@iprj.uerj.br)
Nome: Marcelo Verly de Lemos
Telefone: R. 3121
Local: Bloco 1 - S.312
E-mail: marceloverly@iprj.uerj.br

Departamento de Modelagem Computacional - DMC

Setor: Chefia
Nome: Ursula Andrea B. V. Rohrer
Telefone: R. 1121
Local: Bloco 1 - S.112
E-mail: ursula@iprj.uerj.br chefia@iprj.uerj.br

Setor: Secretaria (sec-departamentos@iprj.uerj.br)
Nome: Cristiane Regina N. Campos
Telefone: R. 2041
Local: Bloco 1 - S.204
E-mail: cristianecampos@iprj.uerj.br

Setor: Secretaria (sec-departamentos@iprj.uerj.br)
Nome: Inaiê Pereira Pimentel
Telefone: R. 3124
Local: Bloco 1 - S.312
E-mail: ipimentel@iprj.uerj.br

Setor: Sala de Professores
Nome: Anderson A. Namen
Telefone: R. 2107
Local: Bloco 1 - S.225
E-mail: aanamen@iprj.uerj.br

Setor: Sala de Professores
Nome: Guilherme M. B. Domingues
Telefone: R. 2231
Local: Bloco 1 - S.223
E-mail: domingues@iprj.uerj.br

Setor: Sala de Professores
Nome: Sílvia Cristina Dias Pinto
Telefone: R. 2108
Local: Bloco 1 - S.225
E-mail: silvia.dias@iprj.uerj.br

Setor: Sala de Professores
Nome: Sílvia Mara da Costa Campos
Telefone: R. 2108
Local: Bloco 1 - S.225
E-mail: silviacampos@iprj.uerj.br

Departamento de Engenharia Mecânica e Energia - Demec

Setor: Chefia

Nome: Rafael Serra Perez

Telefone: R. 3141

Local: Bloco 1 - S.314

E-mail: rperez@iprj.uerj.br

Setor: Secretaria (sec- departamentos@iprj.uerj.br)

Nome: Cristiane Regina N. Campos

Telefone: R. 2041

Local: Bloco 1 - S.204

E-mail: cristianecampos@iprj.uerj.br

Setor: Secretaria (sec- departamentos@iprj.uerj.br)

Nome: Inaiê Pereira Pimentel

Telefone: R. 3124

Local: Bloco 1 - S.312

E-mail: ipimentel@iprj.uerj.br

Setor: Sala de Professores

Nome: Edgard Poiate Junior

Telefone: R. 2118

Local: Bloco 1 - S.225

E-mail: poiate@iprj.uerj.br

Setor: Sala de Professores

Nome: Jhonny H. Flores

Telefone: R. 2231

Local: Bloco 1 - S.223

E-mail: jhonnyhf@iprj.uerj.br

Departamento de Materiais - Demat

Setor: Chefia

Nome: Solange F. do Nascimento

Telefone: R. 1066

Local: Bloco 2 - S.106

E-mail: solange@iprj.uerj.br

Setor: Secretaria (sec-departamentos@iprj.uerj.br)

Nome: Cristiane Regina N. Campos

Telefone: R. 2041

Local: Bloco 1 - S.204

E-mail: cristianecampos@iprj.uerj.br

Setor: Secretaria (sec-departamentos@iprj.uerj.br)
Nome: Inaiê Pereira Pimentel
Telefone: R. 3124
Local: Bloco 1 - S.312
E-mail: ipimentel@iprj.uerj.br

Laboratórios

Setor: Laboratório Centro de Estudos em Tecnologias Narrativas (LabCENA)
Nome: Sílvia Cristina Dias Pinto
Telefone: 3113
Local: Bloco 1 Sala 311
E-mail: silvia.dias@iprj.uerj.br

Setor: Laboratório de Biomateriais
Nome: Mônica Calixto de Andrade
Telefone: 1141
Local: Bloco 1 Sala 114
E-mail: mcalixto@iprj.uerj.br

Setor: Laboratório de Cerâmica
Nome: Solange F. do Nascimento
Telefone: 1066
Local: Bloco 2 - S.106
E-mail: solange@iprj.uerj.br

Setor: Laboratório de Adesão e Aderência (LAA)
Nome: Eduardo M. Sampaio
Telefone: 1112
Local: Bloco 1 Salas 109/111
E-mail: esampaio@iprj.uerj.br

Setor: Laboratório de Adesão e Aderência (LAA)
Nome: Marcelo Corrêa Lima
Telefone: 1111 / 1113
Local: Bloco 1 Salas 109/111
E-mail: mcorrea@iprj.uerj.br

Setor: Laboratório de Adesão e Aderência (LAA)
Nome: Lis Ferreira Paes
Telefone: 1111 / 1113
Local: Bloco 1 Salas 109/111
E-mail: lfpaes@iprj.uerj.br

Setor: Laboratório de Adesão e Aderência (LAA)
Nome: Ney Robson Ferreira Rohem
Telefone: 1111 / 1113
Local: Bloco 1 Salas 109/111
E-mail: nrohem@iprj.uerj.br

Setor: Laboratório de Adesão e Aderência (LAA)
Nome: Marcelle S. da F. e Silva
Telefone: 1111 / 1113
Local: Bloco 1 Salas 109/111
E-mail: marcelle@iprj.uerj.br

Setor: Laboratório de Adesão e Aderência (LAA)
Nome: Ricardo Hudson da Silva
Telefone: 1111 / 1113
Local: Bloco 1 Salas 109/111
E-mail: hudson@iprj.uerj.br

Setor: Laboratório de Adesão e Aderência (LAA)
Nome: Guilherme Alvarenga Queiroz
Telefone: 1111 / 1113
Local: Bloco 1 Salas 109/111
E-mail:

Setor: Laboratório de Caracterização Óptica e Térmica (LCOT)
Nome: Norberto Cella
Telefone: 1161 / 1162
Local: Bloco 1 Sala 116
E-mail: cella@iprj.uerj.br

Setor: Laboratório de Caracterização Óptica e Térmica (LCOT)
Nome: João Miguel T. Dinh Tien
Telefone: 1161 / 1162
Local: Bloco 1 Sala 116
E-mail: tien@iprj.uerj.br

Setor: Laboratório de Computação de Alto Desempenho (LCAD)
Nome: Hermes Alves Filho
Telefone: 1071
Local: Bloco 1 Sala 107
E-mail: halves@iprj.uerj.br

Setor: Laboratório de Corrosão
Nome: Ivan Napoleão Bastos
Telefone: 1046
Local: Bloco 2 Salas 102/104
E-mail: inbastos@iprj.uerj.br

Setor: Laboratório de Corrosão
Nome: Luis Cesar R. Aliaga
Telefone: 1047
Local: Bloco 2 Salas 102/104
E-mail: aliaga@iprj.uerj.br

Setor: Laboratório de Corrosão
Nome: Verona Biancardi Oliveira
Telefone: 1046
Local: Bloco 2 Salas 102/104

E-mail: verona@iprj.uerj.br

Setor: Laboratório de Corrosão
Nome: Fabiano Tavares (contratado)
Telefone: 1026
Local: Bloco 2 Salas 102/104
E-mail: ftavares@iprj.uerj.br

Setor: Laboratório de Elastômeros Química
Nome: Helson Moreira da Costa
Telefone: 1131
Local: Bloco 1 Sala 113
E-mail: hmcosta@iprj.uerj.br

Setor: Laboratório de Eletrônica
Nome: Holderlin Brum
Telefone: 3021
Local: Bloco 1 Sala 302
E-mail: holden@iprj.uerj.br

Setor: Laboratório de Eletrônica
Nome: José Aluizio S. Schuabb
Telefone: 3021
Local: Bloco 1 Sala 302
E-mail: schuabb@iprj.uerj.br

Setor: Laboratório de Ensaio Físicos
Nome: Joaquim Teixeira de Assis
Telefone: 1014
Local: Bloco 1 Sala 101
E-mail: joaquim@iprj.uerj.br

Setor: Laboratório de Ensaio Físicos
Nome: Gil de Carvalho
Telefone: 1013
Local: Bloco 1 Sala 101
E-mail: gilde@iprj.uerj.br

Setor: Laboratório de Ensaio Físicos
Nome: Joel Sánchez Domínguez
Telefone: 1011
Local: Bloco 1 Sala 101
E-mail: jsdominguez@iprj.uerj.br

Setor: Laboratório de Ensaio Físicos
Nome: Luiz Felipe Lobato da Fonseca
Telefone: 1012
Local: Bloco 1 Sala 101
E-mail: fellips@iprj.uerj.br

Setor: Laboratório de Ensaios Físicos
Nome: Carlos Ivan Ribeiro de Oliveira
Telefone: 1012
Local: Bloco 1 Sala 101
E-mail: carlosivan@iprj.uerj.br

Setor: Laboratório de Ensaios Mecânicos e Metrologia (LEMec)
Nome: Antonio J. da Silva Neto
Telefone: 1079 / 2112
Local: Bloco 2 Sala 105
E-mail: ajsneto@iprj.uerj.br

Setor: Laboratório de Ensaios Mecânicos e Metrologia (LEMec)
Nome: Leonardo Tavares Stutz
Telefone: 2059
Local: Bloco 2 Sala 105
E-mail: ltstutz@iprj.uerj.br

Setor: Laboratório de Ensaios Mecânicos e Metrologia (LEMec)
Nome: Sandra Guimarães
Telefone: 1017
Local: Bloco 2 Sala 105
E-mail: sandraeg@iprj.uerj.br

Setor: Laboratório de Ensaios Mecânicos e Metrologia (LEMec)
Nome: Luana X. Figueira
Telefone: 1016
Local: Bloco 2 Sala 105
E-mail: lxfigueira@iprj.uerj.br

Setor: Laboratório de Instrumentação em Dinâmica, Acústica e Vibrações (LIDAV)
Nome: Lucas Venâncio P. Lima
Telefone: 4101
Local: Bloco 2 Sala 410
E-mail: lucaslima@iprj.uerj.br

Setor: Laboratório de Instrumentação em Dinâmica, Acústica e Vibrações (LIDAV)
Nome: Enrique John Arias Chinga
Telefone: 4103
Local: Bloco 2 Sala 410
E-mail: earias@iprj.uerj.br

Setor: Laboratório de Instrumentação em Dinâmica, Acústica e Vibrações (LIDAV)
Nome: Julio Cesar G. Tedesco
Telefone: 4103
Local: Bloco 2 Sala 410
E-mail: tedesco@iprj.uerj.br

Setor: Laboratório de Instrumentação em Dinâmica, Acústica e Vibrações (LIDAV)
Nome: Daiara F. de Faria
Telefone: 4103
Local: Bloco 2 Sala 410

E-mail: daiara@iprj.uerj.br

Setor: Laboratório de Física
Nome: José Humberto Zani
Telefone: 3101
Local: Bloco 1 - S.310
E-mail: zani@iprj.uerj.br

Setor: Laboratório de Fluidos e Fenômenos de Transporte
Nome: Leôncio D. T. Câmara
Telefone: 1126 / 1127
Local: Bloco 2 Sala 112
E-mail: dcamara@iprj.uerj.br

Setor: Laboratório de Fluidos e Fenômenos de Transporte
Nome: Mônica Calixto de Andrade
Telefone: 1126 / 1127
Local: Bloco 2 Sala 112
E-mail: mcalixto@iprj.uerj.br

Setor: Laboratório de Matemática Aplicada e Computação Científica (LABMACC)
Nome: Luiz Nelio H. G. Oliveira
Telefone: 1031
Local: Bloco 1 Sala 103
E-mail: nelio@iprj.uerj.br

Setor: Laboratório de Matemática Aplicada e Computação Científica (LABMACC)
Nome: Nelza Elizabeth Barufatti
Telefone: 1031
Local: Bloco 1 Sala 103
E-mail: nelza@iprj.uerj.br

Setor: Laboratório de Sustentabilidade e Química de Polímeros (LASQPOL)
Nome: Ana Cristina Fontes Moreira
Telefone: 2121
Local: Bloco 2
E-mail: amoreira@iprj.uerj.br

Setor: Laboratório de Sustentabilidade e Química de Polímeros (LASQPOL)
Nome: Lorrana Cosme Falco
Telefone: 2123
Local: Sala 114
E-mail: lorranafalco@iprj.uerj.br

Setor: Laboratório de Morfologia de Materiais
Nome: Gil de Carvalho
Telefone: 1021
Local: Bloco 1 Sala102
E-mail: gilde@iprj.uerj.br

Setor: Laboratório de Morfologia de Materiais
Nome: Joaquim T. de Assis
Telefone: 1021

Local: Bloco 1 Sala102
E-mail: joaquim@iprj.uerj.br

Setor: Laboratório de Tecnologia de Polímeros (TECPOL)
Nome: Marisa C. G. Rocha
Telefone: 2082 / 1181
Local: Bloco 1 Salas 115/118
E-mail: mrocha@iprj.uerj.br

Setor: Laboratório de Tecnologia de Polímeros (TECPOL)
Nome: Jorge de M. Futigami
Telefone: 1151
Local: Bloco 1 Salas 115/118
E-mail: jfutigami@iprj.uerj.br

Setor: Laboratório de Tecnologia de Polímeros (TECPOL)
Nome: Nancy Izabel A. Acevedo
Telefone: 1151
Local: Bloco 1 Salas 115/118
E-mail: nacevedo@iprj.uerj.br

Setor: Laboratório de Tecnologia de Polímeros (TECPOL)
Nome: Verônica Alves da Rosa Nunes
Telefone: 1151
Local: Bloco 1 Salas 115/118
E-mail: veronica@iprj.uerj.br

Setor: Laboratório de Modelagem Multi-Escala e Transporte de Partículas (LABTRAN)
Nome: Helio Pedro A. Souto
Telefone: 1051
Local: Bloco 1 - S.105
E-mail: helio@iprj.uerj.br

Setor: Laboratório de Modelagem Multi-Escala e Transporte de Partículas (LABTRAN)
Nome: Damiano da Silva Militão
Telefone: 1081
Local: Bloco 1 - S.108
E-mail: dmilitao@iprj.uerj.br

Setor: Laboratório de Modelagem Multi-Escala e Transporte de Partículas (LABTRAN)
Nome: Grazione de Souza Boy
Telefone: 1051
Local: Bloco 1 - S.105
E-mail: gsouza@iprj.uerj.br

Setor: Laboratório de Modelagem Multi-Escala e Transporte de Partículas (LABTRAN)
Nome: Hermes Alves Filho
Telefone: 1071
Local: Bloco 1 - S.107
E-mail: halves@iprj.uerj.br

Setor: Laboratório de Modelagem Multi-Escala e Transporte de Partículas (LABTRAN)

Nome: Livia Flávia C. Jatobá
Telefone: 1052
Local: Bloco 1 - S.105
E-mail: liviajatoba@iprj.uerj.br

Setor: Laboratório de Modelagem Multi-Escala e Transporte de Partículas (LABTRAN)
Nome: Hilton Guaraldi
Telefone: 1071
Local: Bloco 1 - S.107
E-mail: guaraldi@iprj.uerj.br

Setor: Laboratório de Robótica e Automação
Nome: Angelo Mondaini Calvão
Telefone: 3141
Local: Bloco 1 - S.314
E-mail: oangelo@iprj.uerj.br

Setor: Laboratório de Robótica e Automação
Nome: Germano A. Monerat
Telefone: 3141
Local: Bloco 1 - S.314
E-mail: monerat@iprj.uerj.br

Setor: Laboratório de Robótica e Automação
Nome: Rafael Serra Perez
Telefone: 3141
Local: Bloco 1 - S.314
E-mail: rperez@iprj.uerj.br

Setor: Laboratório de Tecnologia da Informação (LTI)
Nome: Francisco D. M. Neto
Telefone: 1121
Local: Bloco 1 Sala 112
E-mail: fmoura@iprj.uerj.br

Setor: Laboratório de Tecnologia da Informação (LTI)
Nome: Ursula B. V. Rohrer
Telefone: 1121
Local: Bloco 1 Sala 112
E-mail: ursula@iprj.uerj.br

Setor: Laboratório de Tecnologia da Informação (LTI)
Nome: Edson Mello Lucas
Telefone: 1121
Local: Bloco 1 Sala 112
E-mail: emlucas@iprj.uerj.br

Setor: Laboratório de Otimização e Aprendizado de Máquina (LOAM)
Nome: Roberto P. Domingos
Telefone: 3141
Local: Bloco 1 Sala 314
E-mail: roberto.pinheiro@iprj.uerj.br

Setor: Laboratório de Otimização e Aprendizado de Máquina (LOAM)
Nome: Bernardo Sotto-Maior Peralva
Telefone: 3141
Local: Bloco 1 Sala 314
E-mail: bernardo@iprj.uerj.br

Setor: Laboratório de Otimização e Aprendizado de Máquina (LOAM)
Nome: Hermes Alves Filho
Telefone: 1061
Local: Bloco 1 - S.106
E-mail: halves@iprj.uerj.br

Setor: Laboratório de Visualização
Nome: Ricardo Fabbri
Telefone: 1101
Local: Bloco 1 - S.110
E-mail: rfabbri@iprj.uerj.br

Setor: Laboratório Patrícia Oliva Soares de Experimentação e Simulação Numérica em Transferência de Calor e Massa (LEMA)
Nome: Diego Campos Knupp
Telefone: 2098
Local: Bloco 2 Sala 105
E-mail: diegoknupp@iprj.uerj.br

Setor: Laboratório Patrícia Oliva Soares de Experimentação e Simulação Numérica em Transferência de Calor e Massa (LEMA)
Nome: Antonio José da Silva Neto
Telefone: 1079 / 2112
Local: Bloco 2 Sala 105
E-mail: ajsneto@iprj.uerj.br

Setor: Laboratório Patrícia Oliva Soares de Experimentação e Simulação Numérica em Transferência de Calor e Massa (LEMA)
Nome: João Flávio V. de Vasconcellos
Telefone: 2091
Local: Bloco 2 Sala 105
E-mail: jflavio@iprj.uerj.br

Setor: Laboratório Patrícia Oliva Soares de Experimentação e Simulação Numérica em Transferência de Calor e Massa (LEMA)
Nome: Luiz Alberto da Silva Abreu
Telefone: 2097
Local: Bloco 2 Sala 105
E-mail: luiz.abreu@iprj.uerj.br

Setor: Laboratório Patrícia Oliva Soares de Experimentação e Simulação Numérica em Transferência de Calor e Massa (LEMA)
Nome: Maria Marselle V. L. Mineiro
Telefone: 2084 / 2085
Local: Bloco 2 - S.105
E-mail: mmarselle@iprj.uerj.br

Setor: Oficina Mecânica
Nome: Umberto Alan Franco
Telefone: 2001 / 2002
Local: Bloco 1 Sala 100
E-mail: ufranco@iprj.uerj.br

Instituto de Química - QUI

www.iq.uerj.br

Setor: Direção
Nome: Alexsandro Araujo da Silva
Telefone: 2334-0563
Local: PHLC Sala 310 3º andar
E-mail: seciq@uerj.br

Setor: Vice-Direção
Nome: Fábio Merçon
Telefone: 2334-0138/2613-0940
Local: PHLC Sala 310 3º andar
E-mail: seciq@uerj.br

Setor: Chefia de secretaria
Nome: Jacqueline Costa M. Pereira
Telefone: 2334-0563
Local: PHLC Sala 310 3º andar
E-mail: seciq@uerj.br

Setor: Secretaria
Nome: Renato Carreira A. Baptista
Telefone: 2334-0563
Local: PHLC Sala 310 3º andar
E-mail: seciq@uerj.br

Setor: Secretaria
Nome: Maxwell Schiavon
Telefone: 2334-0563
Local: PHLC Sala 310 3º andar
E-mail: seciq@uerj.br

Setor: Secretaria da Graduação
Nome: Leonardo Rodrigo da Cunha
Telefone: 2334-0563 / Ramal 230
Local: PHLC Sala 310 3º andar
E-mail: graduacao.iq@uerj.br

Setor: Secretaria da Graduação
Nome: Ney Costa Neves Filho
Telefone: 2334-0563 / Ramal 230
Local: PHLC Sala 310 3º andar

E-mail: graduacao.iq@uerj.br

Setor: Secretaria da Graduação
Nome: Sérgio de Almeida Dias
Telefone: 2334-0563 / Ramal 230
Local: PHLC Sala 310 3º andar
E-mail: graduacao.iq@uerj.br

Setor: Secretaria da Graduação
Nome: Agnelo Lourenço de Lima
Telefone: 2334-0563 / Ramal 230
Local: PHLC Sala 310 3º andar
E-mail: graduacao.iq@uerj.br

Departamento de Química Geral e Inorgânica - DQGI

Setor: Chefia
Nome: Nakédia M. F. Carvalho
Telefone: 2334-0563 / R. 240
Local: PHLC Sala 312-A 3º andar
E-mail: nakedia@uerj.br

Setor: Subchefia
Nome: Juliana F. de Lima
Telefone: 2334-0563 / R. 240
Local: PHLC Sala 312-A 3º andar
E-mail: juliana.lima@uerj.br

Setor: Sala de Professores DQGI
Nome: Juliana F. de Lima
Telefone: 2334-0563 / R. 240
Local: PHLC / Sala 312-A 3º andar
E-mail: juliana.lima@uerj.br

Setor: Sala de Professores DQGI
Nome: Leonardo A. de Souza
Telefone: 2334-0563 / R. 240
Local: PHLC / Sala 312-A 3º andar
E-mail:

Setor: Sala de Professores DQGI
Nome: Lippy F. Marques
Telefone: 2334-0563 / R. 240
Local: PHLC / Sala 312-A 3º andar
E-mail: lippy.marques@uerj.br

Setor: Sala de Professores DQGI
Nome: Nakédia M. F. Carvalho
Telefone: 2334-0563 / R. 240
Local: PHLC / Sala 312-A 3º andar
E-mail: nakedia@uerj.br

Setor: Sala de Professores DQGI
Nome: Renata F. B. Cordeiro
Telefone: 2334-0563 / R. 240
Local: PHLC / Sala 312-A 3º andar
E-mail:

Setor: Laboratório de Pesquisa
Nome: Juliana F. de Lima
Telefone: 2334-0563 / R. 240
Local: PHLC / Sala 314
E-mail: juliana.lima@uerj.br

Setor: Laboratório de Pesquisa
Nome: Nakédia M. F. Carvalho
Telefone: 2334-0563 / R. 240
Local: PHLC / Sala 315
E-mail: nakedia@uerj.br

Departamento de Química Orgânica - DQO

Setor: Chefia
Nome: Jorge Luiz de O. Domingos
Telefone: 2334-0563 / R. 207
Local: PHLC - Sala 406
E-mail: jlo.domingos@gmail.com

Setor: Subchefia
Nome: Ayres Guimarães Dias
Telefone: 2334-0563 / R. 207
Local: PHLC - Sala 406
E-mail: ayres.dias@gmail.com

Setor: Lab. DQO Graduação
Nome: Luiz Claudio de Santa Maria
Telefone: 2334-0563 / R. 207
Local: PHLC Salas 301/302
E-mail: jlo.domingos@gmail.com

Setor: Lab. DQO Graduação
Nome: Jorge Luiz de O. Domingos
Telefone: 2334-0563 / R. 207
Local: PHLC Salas 301/302
E-mail: jlo.domingos@gmail.com

Setor: Lab. DQO Pesquisa
Nome: Jorge Luiz de O. Domingos
Telefone: 2334-0563 / R. 230
Local: PHLC Sala 404 4º andar
E-mail: jlo.domingos@gmail.com ayres.dias@gmail.com

Setor: Lab. DQO Pesquisa
Nome: Ayres Guimarães Dias
Telefone: 2334-0563 / R. 230
Local: PHLC Sala 404 4º andar
E-mail: jlo.domingos@gmail.com ayres.dias@gmail.com

Setor: Lab. DQO Pesquisa
Nome: Pedro Ivo Canesso Guimarães
Telefone: 2334-0563 / R. 230
Local: PHLC Sala 404 4º andar
E-mail: jlo.domingos@gmail.com ayres.dias@gmail.com

Setor: DQO Professores
Nome: Jorge Luiz de O. Domingos
Telefone: 2334-0563 / R. 233
Local: PHLC Sala 406 4º andar
E-mail: jlo.domingos@gmail.com

Setor: DQO Professores
Nome: Ayres Guimarães Dias
Telefone: 2334-0563 / R. 233
Local: PHLC Sala 406 4º andar
E-mail: ayres.dias@gmail.com

Setor: DQO Professores
Nome: Monica Regina da C. M. Calderari
Telefone: 2334-0563 / R. 233
Local: PHLC Sala 406 4º andar
E-mail: monicamarquesuerj@gmail.com

Setor: DQO Professores
Nome: Pedro Ivo Canesso Guimarães
Telefone: 2334-0563 / R. 233
Local: PHLC Sala 406 4º andar
E-mail: canesso@uerj.br

Departamento de Química Analítica - DQA

Setor: Chefia
Nome: Aderval Severino Luna
Telefone: 2334-0563 / R. 226
Local: PHLC Sala 427 4º andar
E-mail: asluna@uerj.br

Setor: Subchefia
Nome: Jefferson Santos de Gois
Telefone: 2334-0563 / R. 228
Local: PHLC Sala 427 4º andar
E-mail: jefferson.gois@uerj.br

Departamento de Físico-Química - DFQ

Setor: Chefia

Nome: Pedro Henrique R. Alijó

Telefone: 2334-0563 / R. 220

Local: PHLC - Sala 411 4º andar

E-mail: dfq.iq@uerj.br pedro.alijo@uerj.br

Setor: Subchefia

Nome: Eduardo Rocha de A. Lima

Telefone: 2334-0563 / R. 222

Local: PHLC - Sala 412 4º andar

E-mail: lima.eduardo@gmail.com

Setor: Laboratório de Avaliação e Desenvolvimento de Processos Catalíticos

Nome: Angela Sanches Rocha

Telefone: 2334-0563 / R. 245

Local: Sala 401 (Lab.) Sala 412 (escritório)

E-mail: angela.rocha@uerj.br

Setor: Laboratório de Catálise e Biocombustíveis

Nome: Cynthia Fraga Scofield

Telefone: 2334-0563 / R. 222

Local: Sala 300 (Lab.) Sala 413 (escritório)

E-mail: cynthia@uerj.br cyfras@gmail.com

Setor: Laboratório de Fenômenos Interfaciais e Termodinâmica - LaFIT

Nome: Eduardo Rocha de A. Lima

Telefone: 2334-0563 / R. 245

Local: Sala 101 (Lab.) Sala 412 (escritório)

E-mail: lima.eduardo@uerj.br lafit.uerj@gmail.com

Setor: Laboratório de Termodinâmica Molecular e Aplicada - LaTeMA

Nome: Márcio Luis Lyra Paredes

Telefone: 2334-0563 / R. 220

Local: Sala 300 (Lab.) Sala 411 (escritório)

E-mail: paredes@uerj.br latema.uerj@gmail.com

Setor: Laboratório de Graduação do DFQ

Nome: Pedro Henrique R. Alijó

Telefone: 2334-0563 / R. 220

Local: Sala 300 (Lab.) Sala 411 (escritório)

E-mail: pedro.alijo@uerj.br

Departamento de Tecnologia de Processos Bioquímicos - DTPB

Setor: Chefia

Nome: Gizele Cardoso F. Sant'Ana

Telefone: 2334-0138

Local: PHLC Sala 306

E-mail: gizele.santana@uerj.br

Setor: Subchefia

Nome: Antonio Carlos A. da Costa

Telefone: 2334-0138

Local: PHLC Sala 306

E-mail: acosta@uerj.br

Setor: Laboratório de Bioprocessos

Nome: Antonio Carlos A. da Costa

Telefone: 2334-0563 / R. 225

Local: PHLC Sala 427

E-mail: acosta@uerj.br

Setor: Laboratório de Microbiologia e Química Ambiental (LMQA)

Nome: Fábio Merçon

Telefone: 2334-0563 / R. 208

Local: PHLC Sala 305 3º andar

E-mail: mercon@uerj.br

Setor: Laboratório de Microbiologia e Química Ambiental (LMQA)

Nome: Gizele Cardoso F. Sant'Ana

Telefone: 2334-0563 / R. 208

Local: PHLC Sala 305 3º andar

E-mail: gizele.santana@uerj.br

Setor: Laboratório de Microbiologia e Química Ambiental (LMQA)

Nome: Márcia M. M. Gonçalves

Telefone: 2334-0563 / R. 208

Local: PHLC Sala 305 3º andar

E-mail: marciamg@uerj.br

Setor: Laboratório de Bioquímica e Microbiologia Industrial

Nome: Fábio Merçon

Telefone: 2334-0563 / R. 210

Local: PHLC Sala 321 3º andar

E-mail: mercon@uerj.br

Setor: Laboratório de Bioquímica e Microbiologia Industrial

Nome: Gizele Cardoso F. Sant'Ana

Telefone: 2334-0563 / R. 210

Local: PHLC Sala 321 3º andar

E-mail: gizele.santana@uerj.br

Setor: Laboratório de Bioquímica e Microbiologia Industrial
Nome: Márcia M. M. Gonçalves
Telefone: 2334-0563 / R. 210
Local: PHLC Sala 321 3º andar
E-mail: marciamg@uerj.br

Departamento de Processos Químicos - DPQ

Setor: Chefia
Nome: Marcelo Augusto Vieira de Souza
Telefone: 2334-0563 / Ramal 224
Local: PHLC - Sala 424
E-mail: marcelo.souza@uerj.br

Setor: Subchefia
Nome: Jacira Aparecida Castanharo
Telefone: 2334-0563 / Ramal 224
Local: PHLC - Sala 424
E-mail: jac.cast@uerj.br

Setor: Laboratório de Processos Químicos
Nome: Jacira Aparecida Castanharo
Telefone: 2334-0563 / Ramal 224
Local: PHLC - Sala 424
E-mail: dpquerj@gmail.com

Setor: Laboratório de Processos Químicos
Nome: Zilacleide da Silva B. de Sousa
Telefone: 2334-0563 / Ramal 224
Local: PHLC - Sala 424
E-mail: zilasousa@gmail.com

Setor: Laboratório de Caracterização Instrumental I
Nome: Marcos Antonio da S. Costa
Telefone: 2334-0563 / Ramal 219
Local: PHLC - Sala 408
E-mail: marcoscosta.iq.uerj@gmail.com

Setor: Laboratório de Caracterização Instrumental I
Nome: Ana Maria Furtado de Sousa
Telefone: 2334-0563 / Ramal 219
Local: PHLC - Sala 408
E-mail: ana.furtado.sousa@gmail.com

Setor: Laboratório de Caracterização Instrumental II
Nome: Mônica Regina da C. Marques
Telefone: 2334-0563 / Ramal 215
Local: PHLC - Sala 107
E-mail: monicamarques@uerj.br

Setor: Laboratório de Caracterização Instrumental II
Nome: Nakédia Maysa Freitas
Telefone: 2334-0563 / Ramal 215
Local: PHLC - Sala 107
E-mail: nakedia@uerj.br

Setor: Laboratório de Caracterização Instrumental III
Nome: Marcos Antonio da S. Costa
Telefone:
Local: PHLC - Sala 420
E-mail: marcoscosta.iq.uerj@gmail.com

Setor: Laboratório de Química de Polímeros
Nome: Marcos Antonio da S. Costa
Telefone: 2334-0563 / Ramal 206
Local: PHLC - Sala 303
E-mail: marcoscosta.iq.uerj@gmail.com

Setor: Laboratório de Química de Polímeros
Nome: Ivana Lourenço M. Ferreira
Telefone: 2334-0563 / Ramal 206
Local: PHLC - Sala 303
E-mail: ivanalmellof@gmail.com

Setor: Laboratório de Tecnologia Ambiental
Nome: Mônica Regina da C. Marques
Telefone: 2334-0563 / Ramal 213
Local: PHLC - Sala 304
E-mail: monicamarques@uerj.br

Setor: Laboratório de Reologia e Imagem
Nome: Cristina Russi
Telefone: 2334-0563 / Ramal 231
Local: PHLC - Sala 418
E-mail: cristina.russi@globo.com

Setor: Laboratório de Reologia e Imagem
Nome: Ana Maria Furtado de Sousa
Telefone: 2334-0563 / Ramal 231
Local: PHLC - Sala 418
E-mail: ana.furtado.sousa@gmail.com

Setor: Laboratório de Processamento de Polímeros I
Nome: Cristina Russi
Telefone:
Local: PHLC Sub-solo, s/n
E-mail: cristina.russi@globo.com

Setor: Laboratório de Processamento de Polímeros I
Nome: Ana Maria Furtado de Sousa
Telefone:
Local: PHLC Sub-solo, s/n
E-mail: ana.furtado.sousa@gmail.com

Setor: Laboratório de Processamento de Polímeros II e Microscopia Eletrônica de Varredura
Nome: Cristina Russi
Telefone:
Local: PHLC Térreo, s/n
E-mail: cristina.russi@globo.com

Setor: Laboratório de Processamento de Polímeros II e Microscopia Eletrônica de Varredura
Nome: Ana Maria Furtado de Sousa
Telefone:
Local: PHLC Térreo, s/n
E-mail: ana.furtado.sousa@gmail.com

Setor: Laboratório de Materiais Poliméricos Sustentáveis
Nome: Ana Maria Furtado de Sousa
Telefone: 2334-0563 / Ramal 223
Local: PHLC - Sala 419
E-mail: ana.furtado.sousa@gmail.com

Departamento de Operações e Projetos Industriais - DopI

Setor: Chefia
Nome: Marco A. Gaya de Figueiredo
Telefone: 2334-0563 / R. 221
Local: PHLC Sala 414
E-mail: mgaya@uerj.br

Setor: Subchefia
Nome: André Luiz Hemerly Costa
Telefone: 2334-0563 / R. 221
Local: PHLC Sala 414
E-mail: andrehc@uerj.br

Setor: DOPI
Nome: Alice Peccini de Melo
Telefone: 2334-0563 / R. 221
Local: PHLC Sala 414 4º andar
E-mail: alice.peccini.melo91@gmail.com

Setor: DOPI
Nome: Fátima Maria Zanon Zotim
Telefone: 2334-0563 / R. 221
Local: PHLC Sala 414 4º andar
E-mail: fmzzotin@gmail.com

Setor: DOPI
Nome: Edson Romano Martins
Telefone: 2334-0563 / R. 221
Local: PHLC Sala 414 4º andar

E-mail: edsonromano0312@yahoo.com.br

Setor: DOPI

Nome: Rodrigo Azevedo dos Reis

Telefone: 2334-0563 / R. 244

Local: PHLC Sala 412

E-mail: rdosreis@uerj.br

Setor: DOPI

Nome: Giovani Cavalcanti Nunes

Telefone: 2334-0563 / R. 244

Local: PHLC Sala 412

E-mail: giovaninunes@yahoo.com

Setor: DOPI

Nome: Luz Amparo Palacio Santos

Telefone: 2334-0563 / R. 243

Local: PHLC Sala 414 4º andar

E-mail: uzamparopalacio@gmail.com

Setor: DOPI

Nome: Felipe da Silva Alves

Telefone: 2334-0563 / R. 243

Local: PHLC Sala 414 4º andar

E-mail: fsario@yahoo.com.br

Setor: DOPI

Nome: Enildo Alves Bernades

Telefone: 2334-0563 / R. 243

Local: PHLC Sala 414 4º andar

E-mail: bernardesenildo@gmail.com

Setor: DOPI

Nome: Andre Luiz Alberton

Telefone: 2334-0563 / R. 243

Local: PHLC Sala 414 4º andar

E-mail: andreluisalberton@gmail.com

Setor: DOPI

Nome: Antonio Carlos M. Rocha

Telefone: 2334-0563 / R. 221

Local: PHLC Sala 414 4º andar

E-mail: acmr2007@gmail.com

Setor: DOPI

Nome: Samara Montani

Telefone: 2334-0563 / R. 209

Local: PHLC - Sala 319

E-mail: samaramontani26@gmail.com

Setor: DOPI

Nome: Thiago Fagundes Rafael

Telefone: 2334-0563 / R. 243

Local: PHLC - Sala 606
E-mail: thiago.rafael@uerj.br

4

Outros setores e entidades de interesse

Entidades de Classe

Associação de Docentes da Uerj - Asduerj -

www.asduerj.org.br

Setor: Presidência
Nome: Cleier Marconsin
Telefone: 2334-0511 / 2334-0060 / 2264-9314
Local: 1026 D
E-mail: asduerj@uerj.br

Setor: I Vice- Presidência
Nome: Luiz Cláudio de Santa Maria
Telefone: 2334-0511 / 2334-0060 / 2264-9314
Local: 1026 D
E-mail: asduerj@uerj.br

Setor: I Vice- Presidência
Nome: Ademir Figueiredo
Telefone: 2334-0511 / 2334-0060 / 2264-9314
Local: 1026 D
E-mail: asduerj@uerj.br

Setor: I Tesoureiro
Nome: Guilherme Locks Guimarães
Telefone: 2334-0511 / 2334-0060 / 2264-9314
Local: 1026 D
E-mail: asduerj@uerj.br

Setor: II Tesoureiro
Nome: Guilherme da Mota
Telefone: 2334-0511 / 2334-0060 / 2264-9314
Local: 1026 D
E-mail: asduerj@uerj.br

Setor: I Secretário
Nome: Inalda Pimentel
Telefone: 2334-0511 / 2334-0060 / 2264-9314
Local: 1026 D
E-mail: asduerj@uerj.br

Setor: II Secretário
Nome: Antonio Coscarelli
Telefone: 2334-0511 / 2334-0060 / 2264-9314
Local: 1026 D
E-mail: asduerj@uerj.br

Setor: Assessoria de Imprensa ASDUerj
Nome: Sergio Assis
Telefone: 2334-0511 / 2334-0060 / 2264-9314
Local: 1026 D
E-mail: asduerj@uerj.br

Setor: Assessoria de Imprensa ASDUerj
Nome: Elisa Monteiro
Telefone: 2334-0511 / 2334-0060 / 2264-9314
Local: 1026 D
E-mail: asduerj@uerj.br

Associação de Pós-Graduandos da Universidade do Estado do Rio de Janeiro - APG Uerj

Setor: Presidência
Nome: Rodrigo Torres
Telefone: 98124-3632
Local:
E-mail: apguerj@gmail.com

Asauerj - Associação dos Servidores Aposentados da Uerj

Setor: Presidente
Nome: Paulo Pimenta Gomes
Telefone: 2334-0704 / 99139-3769 / 99048-4603
Local: Sala 8020 Bloco E 8º andar
E-mail: asauerj@uerj.br asauerj92@gmail.com

Setor: Secretária
Nome: Rita de Cassia
Telefone: 2334-0704 / 99139-3769 / 99048-4603
Local: Sala 8020 Bloco E 8º andar
E-mail: asauerj@uerj.br asauerj92@gmail.com

Diretório Central dos Estudantes - DCE

Setor: Diretório Central dos Estudantes - DCE
Nome: Carmel Cardoso Jorge
Telefone: 2334-0967 / 2334-0429
Local: 1096 F
E-mail: dce@uerj.br dceuerj2010@gmail.com

Sindicato dos Trabalhadores das Universidades Públicas Estaduais no Estado do Rio de Janeiro - Sintuperj

Setor: Sintuperj

Nome: Secretária

Telefone: 2234-0945 / 2234-1342 / 2234-0058 / R. 0058 / WhatsApp 97149-3060

Local: Sala 1020 Bloco D 1º andar

E-mail: secretariasintuperj@gmail.com / sintuperjsindicato@gmail.com / sintuperjpre@gmail.com

Cooperativas

Cooperativa de Economia e Crédito Mútuo dos Servidores da Uerj Ltda. - CoopUerj

Setor: Diretoria

Nome: Jamil Luiz Valdiero Zenilda

Telefone: 3298-6425

Local: Rua Felipe Camarão, 37 Vila Isabel Rio de Janeiro - RJ

E-mail: coopuerj@coopuerj.com.br

Setor: Gerência

Nome: Elisa Blanco

Telefone: 3298-6426

Local:

E-mail: coopuerj@coopuerj.com.br

Setor: Administrativo

Nome: Maria do CarmoNanci Maria

Telefone: 3298-6427

Local:

E-mail: coopuerj1@gmail.com

Celeiro Comum dos Servidores da Uerj - Celeiro

Setor:

Nome: Francisco Corrêa de Araújo

Telefone: 2334-0562

Local: 1025 D

E-mail: celeirocomum@globocom.br / celeirocomum@ig.com.br

Outros

Pastoral Universitária Católica da Uerj

Rua São Francisco Xavier, 524 - Pavilhão Haroldo Lisboa Cunha, Térreo, sala 136

Setor:

Nome: Marcos Gayoso, Diácono

Telefone: 2334-0727 / Somente Telegram ou WhatsApp: 999394499

Local: Sala 136 Térreo PHLC

E-mail: gayoso@uerj.br

Setor:

Nome: Prof. Bruno Mintz

Telefone: 2334-0727 / Somente Telegram ou WhatsApp: 999394499

Local: Sala 136 Térreo PHLC

E-mail: brunomintz@gmail.com

DIPLAN SGP PGUERJ CEH ART CAP EDU FCS FEBF
IFHT ILE PSI CTC ESDI FAOC FAT FCEE F
FIS IGEOG IME IPREI GVR COGEPRO CGUERJ S
COMUNS CTE AGUERJ OUVIDORIA CEPER
PR1 PR2 PR3 PR4 PR5 DGTI SIRIUS
C PREFEI EDUERJ DAF DIPLAN
AP EDU FCS FEBF FFP IEF
FAT FCEE FEN FGEL
CBS FCM IBRA
CS IESP
R



OS HUPE
SGP PGUERJ
IFHT ILE PSI CTC
FIS IGEOG IME IPRJ QU
AG IMS NUT ODO CCS DIR FAF
IFCH COMUNS CTE AGUERJ OUVID
DIRCINT PR1 PR2 PR3 PR4 PR5 DGTI S
E PPC HURHC PREFEI EDUERJ DAF DIPLAN
UERJ CEH ART CAP EDU FCS FEBF FFP IEF
CTC ESDI FAOC FAT FCEE FEN FGEL FIS IGEOG